

Pressemitteilung 224/2019 vom 3. September 2019

## **Schlachtungen und Fleischerzeugung im 1. Halbjahr 2019 - Zuwachs bei Rindfleisch, Rückgang bei Schweinefleisch -**

Nach Mitteilung des Thüringer Landesamtes für Statistik wurden im 1. Halbjahr 2019 in Thüringen 464 265 als tauglich beurteilte Tiere geschlachtet. Differenziert nach Tierarten waren das 43 629 Rinder, 417 149 Schweine, 3 194 Schafe, 279 Ziegen und 14 Pferde. In der ersten Jahreshälfte wurden somit 17 497 Tiere bzw. 3,6 Prozent weniger geschlachtet als im 1. Halbjahr 2018.

Die Zahl der geschlachteten Schweine sank gegenüber dem vergleichbaren Vorjahreszeitraum 2018 erneut. Der Rückgang belief sich auf 17 706 Tiere bzw. 4,1 Prozent. Die Anzahl der geschlachteten Rinder stieg dagegen leicht um insgesamt 282 Tiere (0,7 Prozent) an.

Bei den Schafschlachtungen war ein Rückgang um 50 Tiere bzw. 1,5 Prozent festzustellen. Der Anteil der Schlachtungen von Lämmern betrug dabei 62,7 Prozent. Die Zahl der geschlachteten Ziegen sank im 1. Halbjahr 2019 gegenüber dem Vorjahreszeitraum um 17 Tiere (- 5,7 Prozent), die Pferdeschlachtungen gingen um knapp ein Drittel (- 6 Tiere bzw. - 30 Prozent) zurück.

Aus den geschlachteten Tieren wurden im 1. Halbjahr dieses Jahres 53 312 Tonnen Fleisch erzeugt. Diese Schlachtmenge lag um 820 Tonnen bzw. um 1,5 Prozent unter dem Vorjahreswert.

Auf die einzelnen Fleischarten entfielen im 1. Halbjahr 2019 gegenüber dem Vorjahreshalbjahr:

- 13 394 Tonnen Rindfleisch (+ 341 Tonnen bzw. 2,6 Prozent), darunter 53 Tonnen Kalbfleisch (+ 3 Tonnen bzw. 5,9 Prozent);
- 39 837 Tonnen Schweinefleisch (- 1 158 Tonnen bzw. - 2,8 Prozent);
- 72 Tonnen Schaffleisch (- 1 Tonne bzw. - 1,9 Prozent),
- 5 Tonnen Ziegenfleisch (entspricht der Tonnage von 2018) und
- 4 Tonnen Pferdefleisch (- 1 Tonne bzw. - 30,0 Prozent).

Verbreitung der Pressemitteilung mit Quellenangabe erwünscht.

**Herausgeber:**

Thüringer Landesamt für Statistik  
Grundsatzfragen und Presse

**Kontakt:**

Telefon 03 61 57 331-91 10 / 91 13  
Telefax 03 61 57 331-96 98

presse@statistik.thueringen.de  
www.statistik.thueringen.de  
www.twitter.com/statistik\_tls

**Postanschrift:**

Thüringer Landesamt für Statistik  
Postfach 90 01 63  
99104 Erfurt

**Bitte beachten:**

Die Berechnung der Entwicklung der Schlachtmenge erfolgt auf der Maßeinheit Kilogramm.

**Weitere Auskünfte erteilt:**

Michael Dietz

Telefon: 03 61 57 334-25 52

E-Mail: [michael.dietz@statistik.thueringen.de](mailto:michael.dietz@statistik.thueringen.de)

Verbreitung der Pressemitteilung mit Quellenangabe erwünscht.

**Herausgeber:**

Thüringer Landesamt für Statistik  
Grundsatzfragen und Presse

**Kontakt:**

Telefon 03 61 57 331-91 10 / 91 13  
Telefax 03 61 57 331-96 98

[presse@statistik.thueringen.de](mailto:presse@statistik.thueringen.de)  
[www.statistik.thueringen.de](http://www.statistik.thueringen.de)  
[www.twitter.com/statistik\\_tls](http://www.twitter.com/statistik_tls)

**Postanschrift:**

Thüringer Landesamt für Statistik  
Postfach 90 01 63  
99104 Erfurt

## Veränderung der Schlachtungen und Fleischerzeugung 2019 gegenüber 2018

### Schlachtungen

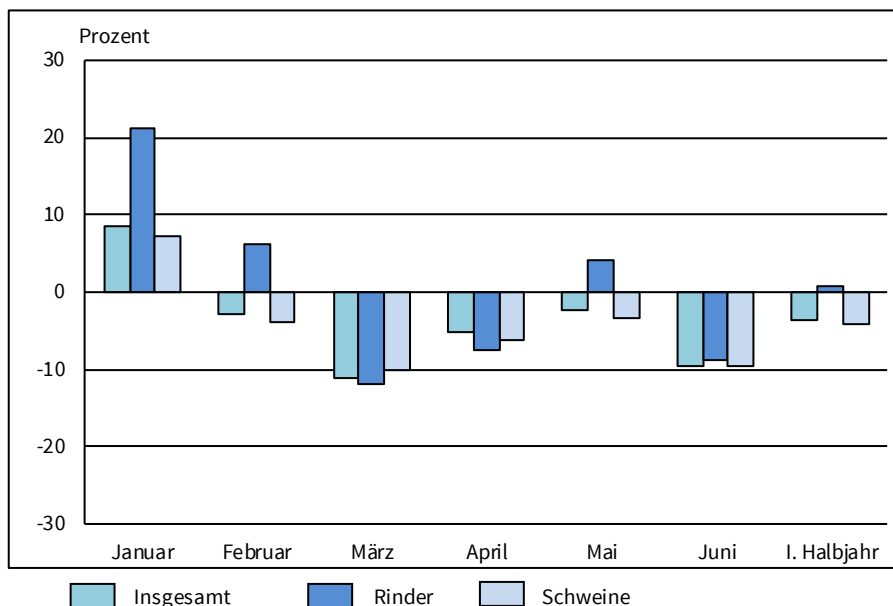

### Fleischerzeugung

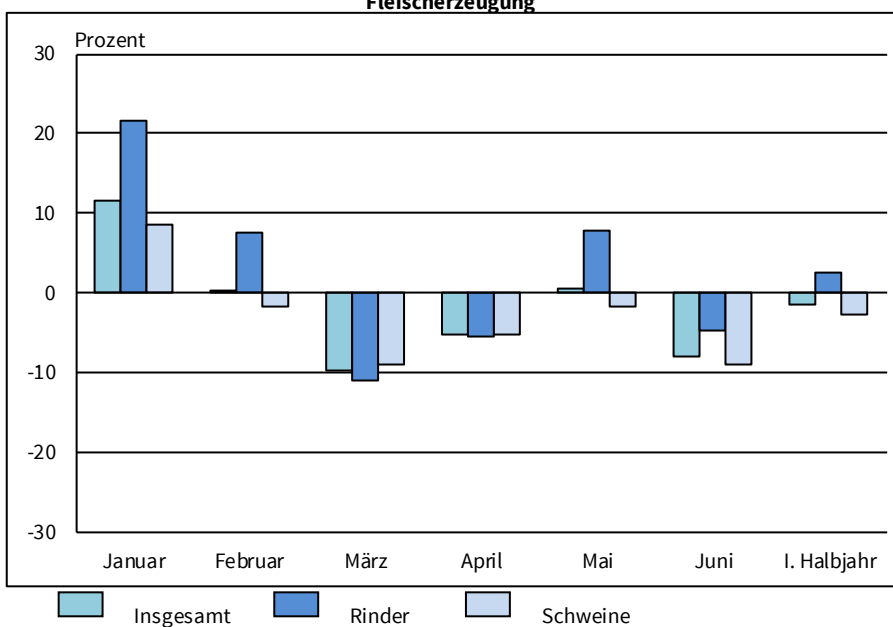

Thüringer Landesamt für Statistik

Verbreitung der Pressemitteilung mit Quellenangabe erwünscht.

**Herausgeber:**  
Thüringer Landesamt für Statistik  
Grundsatzfragen und Presse

**Kontakt:**  
Telefon 03 61 57 331-91 10 / 91 13  
Telefax 03 61 57 331-96 98

presse@statistik.thueringen.de  
www.statistik.thueringen.de  
www.twitter.com/statistik\_tls

**Postanschrift:**  
Thüringer Landesamt für Statistik  
Postfach 90 01 63  
99104 Erfurt

### Anzahl der Schlachtungen 1. Halbjahr 2019

Veränderung gegenüber dem jeweiligen Vorjahresberichtszeitraum

|             | 2019      |        |          |        | Entwicklung 2019 zu 2018 <sup>1)</sup> |        |          |        |
|-------------|-----------|--------|----------|--------|--|--------|----------|--------|
|             | Insgesamt | Rinder | Schweine | Schafe | Insgesamt                              | Rinder | Schweine | Schafe |
|             | Anzahl    |        |          |        | um %                                   |        |          |        |
| Januar      | 94 704    | 9 542  | 84 749   | 377    | 8,5                                    | 21,3   | 7,3      | 4,4    |
| Februar     | 74 547    | 7 080  | 67 074   | 366    | -2,9                                   | 6,2    | -3,8     | 5,5    |
| März        | 75 501    | 7 124  | 67 832   | 500    | -11,2                                  | -12,0  | -10,0    | -65,7  |
| April       | 75 461    | 6 274  | 67 781   | 1 318  | -5,2                                   | -7,6   | -6,1     | 137,1  |
| Mai         | 76 520    | 7 172  | 68 870   | 416    | -2,4                                   | 4,2    | -3,3     | 71,9   |
| Juni        | 67 532    | 6 437  | 60 843   | 217    | -9,6                                   | -8,7   | -9,6     | -22,5  |
| I. Halbjahr | 464 265   | 43 629 | 417 149  | 3 194  | -3,6                                   | 0,7    | -4,1     | -1,5   |

### Fleischerzeugung 1. Halbjahr 2019

Veränderung gegenüber dem jeweiligen Vorjahresberichtszeitraum

|             | 2019      |        |          |        | Entwicklung 2019 zu 2018 <sup>1)</sup> |        |          |        |
|-------------|-----------|--------|----------|--------|--|--------|----------|--------|
|             | Insgesamt | Rinder | Schweine | Schafe | Insgesamt                              | Rinder | Schweine | Schafe |
|             | Tonnen    |        |          |        | um %                                   |        |          |        |
| Januar      | 11 081    | 2 887  | 8 183    | 9      | 11,6                                   | 21,6   | 8,5      | 2,3    |
| Februar     | 8 582     | 2 157  | 6 416    | 9      | 0,4                                    | 7,5    | -1,8     | 3,4    |
| März        | 8 685     | 2 194  | 6 478    | 12     | -9,7                                   | -11,0  | -9,0     | -60,2  |
| April       | 8 411     | 1 917  | 6 465    | 27     | -5,2                                   | -5,4   | -5,3     | 97,4   |
| Mai         | 8 784     | 2 230  | 6 543    | 10     | 0,6                                    | 7,7    | -1,6     | 79,9   |
| Juni        | 7 769     | 2 010  | 5 753    | 5      | -7,9                                   | -4,8   | -9,0     | -22,3  |
| I. Halbjahr | 53 312    | 13 394 | 39 837   | 72     | -1,5                                   | 2,6    | -2,8     | -1,9   |

<sup>1)</sup> Berechnung auf der Maßeinheit Kilogramm

Verbreitung der Pressemitteilung mit Quellenangabe erwünscht.

**Herausgeber:**

Thüringer Landesamt für Statistik  
 Grundsatzfragen und Presse

**Kontakt:**

Telefon 03 61 57 331-91 10 / 91 13  
 Telefax 03 61 57 331-96 98

presse@statistik.thueringen.de  
 www.statistik.thueringen.de  
 www.twitter.com/statistik\_tls

**Postanschrift:**

Thüringer Landesamt für Statistik  
 Postfach 90 01 63  
 99104 Erfurt