

Pressemitteilung 085/2021 vom 20. April 2021

Holz- und Schadholzeinschlag in Thüringens Wäldern auf Rekordniveau

Wie das Thüringer Landesamt für Statistik mitteilt, wurden im vergangenen Jahr 5,1 Millionen Kubikmeter Holz eingeschlagen. Der Holzeinschlag stieg gegenüber dem vergangenen Jahr um rund 1,4 Millionen Kubikmeter bzw. 38 Prozent an. Gleichzeitig war dies der höchste Holzeinschlag in Thüringen seit dem Jahr 2007 (Orkan Kyrill). Gegenüber dem langjährigen Mittel der Jahre 2014/2019 wurden 77 Prozent mehr Holz eingeschlagen. Dabei resultierten 85 Prozent des gesamten Holzeinschlages aus der Bergung von geschädigtem Holz (2019: 71 Prozent).

Der überwiegende Teil (87 Prozent) des im Jahr 2020 eingeschlagenen Holzes stammte aus Nadelholzbeständen. Insgesamt wurden rund 4,4 Millionen Kubikmeter der Holzarten Fichte, Tanne und Douglasie sowie 0,1 Millionen Kubikmeter Kiefer- bzw. Lärchenholz eingeschlagen. Gegenüber dem Vorjahr erhöhte sich der Einschlag von Nadelholz um mehr als die Hälfte (1,6 Millionen Kubikmeter bzw. 55 Prozent).

An Laubgehölzen wurden dagegen mit rund 0,6 Millionen Kubikmetern insgesamt 0,2 Millionen Kubikmeter bzw. 21 Prozent weniger als im Jahr 2019 eingeschlagen. Nach Holzartengruppen entfielen 95 Prozent des Laubholzeinschlages auf Buche und anderes Laubholz sowie 5 Prozent auf die Holzarten Eiche und Roteiche.

Deutschlandweit wurden im vergangenen Jahr 80,4 Millionen Kubikmeter Holz eingeschlagen. Der Anteil Thüringens am bundesweiten Holzeinschlag betrug 6 Prozent.

Der Schadholzeinschlag betrug im vergangenen Jahr insgesamt 4,3 Millionen Kubikmeter. Gegenüber dem Jahr 2019 waren das 1,7 Millionen Kubikmeter bzw. 66 Prozent mehr. Als Gründe hierfür werden die Trockenheit der Jahre 2018 und 2019 sowie der Befall mit Borkenkäfern (insbesondere bei Fichten) angegeben. Knapp zwei Drittel des gesamten Schadholzeinschlages entfiel auf die Schadensursache Insekten. Der überwiegende Teil (91 Prozent) des Schadholzes entfiel auf Nadelgehölze und 9 Prozent auf Laubhölzer.

Verbreitung der Pressemitteilung mit Quellenangabe erwünscht.

Herausgeber:

Thüringer Landesamt für Statistik
Grundsatzfragen und Presse

Kontakt:

Telefon 03 61 57 331-91 10 / 91 13
Telefax 03 61 57 331-96 98

presse@statistik.thueringen.de
www.statistik.thueringen.de
www.twitter.com/statistik_tls

Postanschrift:

Thüringer Landesamt für Statistik
Postfach 90 01 63
99104 Erfurt

Der Schadhholzeinschlag in Deutschland betrug im vergangenen Jahr 60,1 Millionen Kubikmeter Holz. Der Anteil Thüringens belief sich dabei auf 7 Prozent.

Weitere Auskünfte erteilt:

Michael Dietz

Telefon: 03 61 57 334-25 52

E-Mail: michael.dietz@statistik.thueringen.de

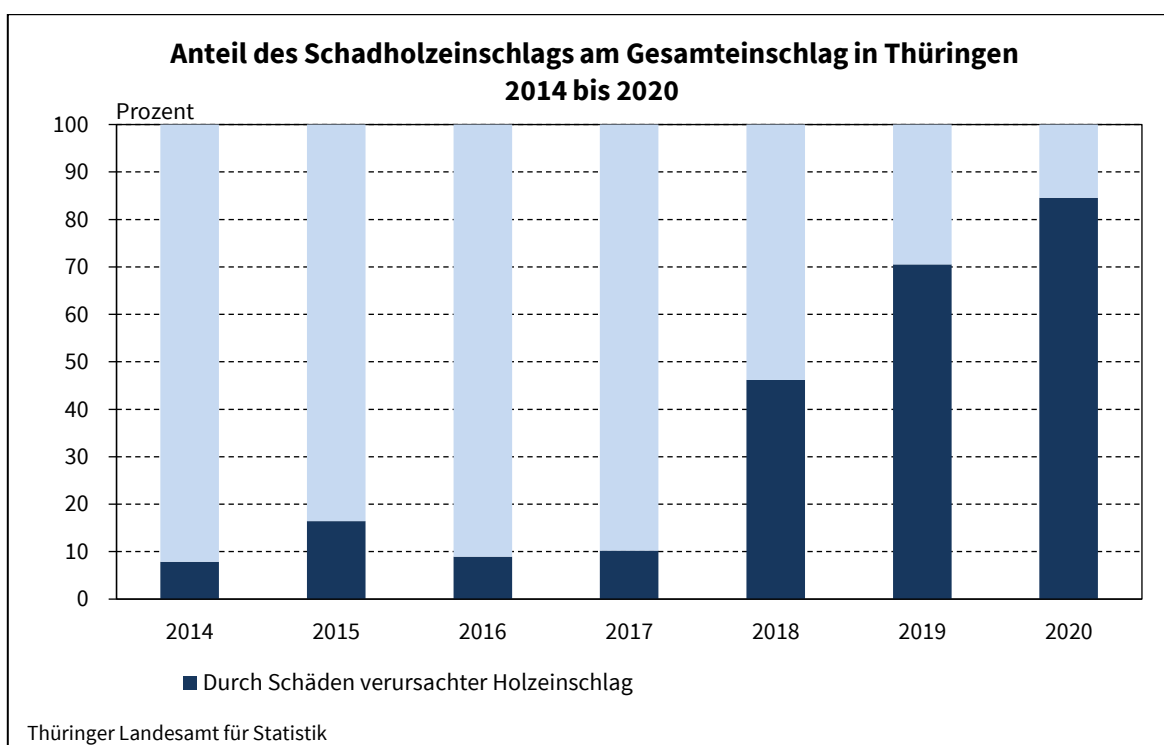

Verbreitung der Pressemitteilung mit Quellenangabe erwünscht.

Herausgeber:

Thüringer Landesamt für Statistik
Grundsatzfragen und Presse

Kontakt:

Telefon 03 61 57 331-91 10 / 91 13
Telefax 03 61 57 331-96 98

presse@statistik.thueringen.de
www.statistik.thueringen.de
www.twitter.com/statistik_tls

Postanschrift:

Thüringer Landesamt für Statistik
Postfach 90 01 63
99104 Erfurt

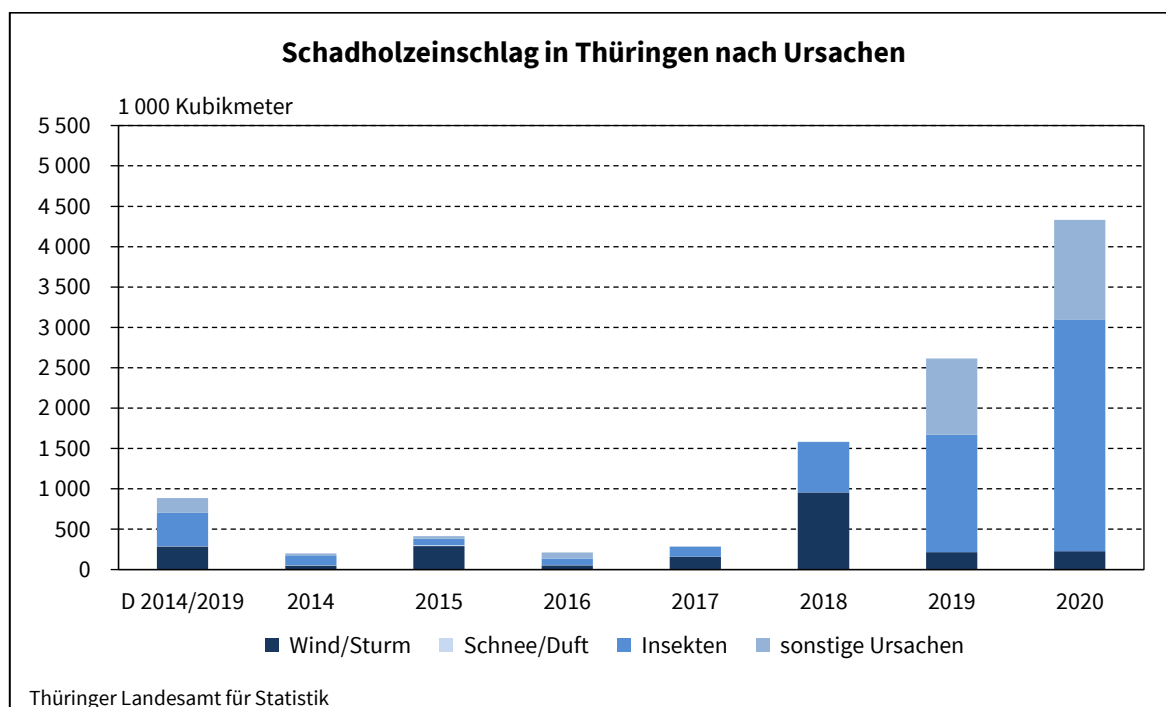
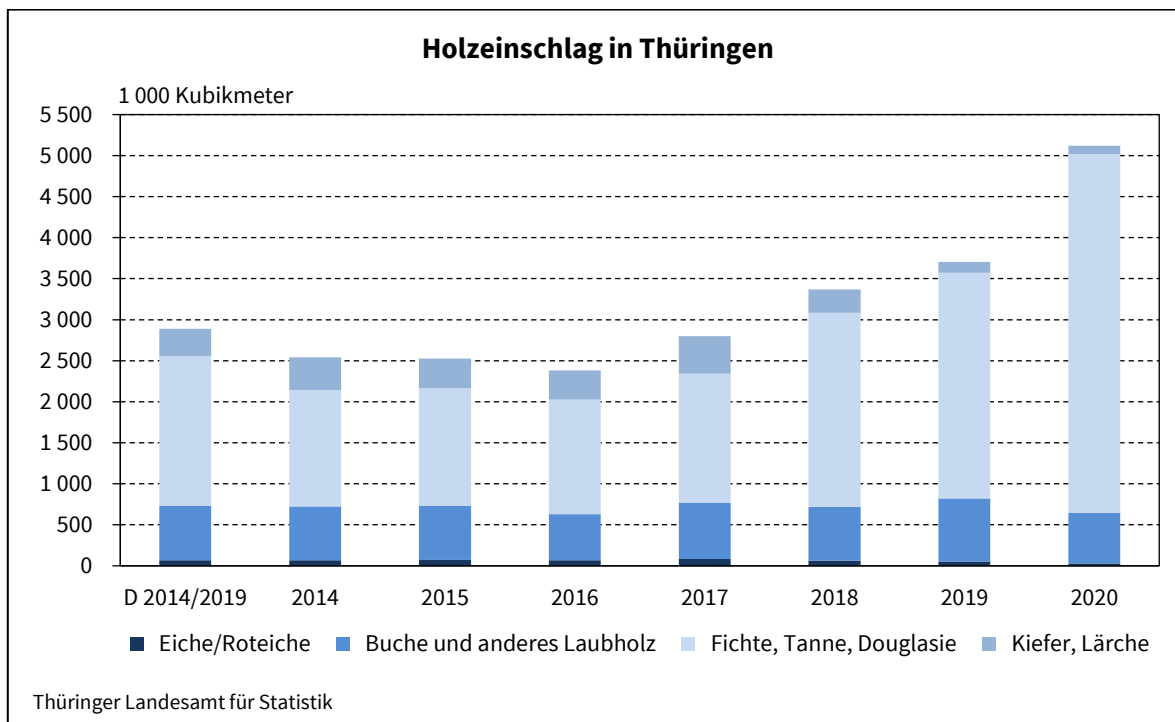

Verbreitung der Pressemitteilung mit Quellenangabe erwünscht.

Herausgeber:
Thüringer Landesamt für Statistik
Grundsatzfragen und Presse

Kontakt:
Telefon 03 61 57 331-91 10 / 91 13
Telefax 03 61 57 331-96 98

presse@statistik.thueringen.de
www.statistik.thueringen.de
www.twitter.com/statistik_tls

Postanschrift:
Thüringer Landesamt für Statistik
Postfach 90 01 63
99104 Erfurt

Holzeinschlag in Thüringen

Holzartengruppe	D 2014/2019	2019	2020	Entwicklung ¹⁾ 2020 zu	
				D 2014/2019	2019
	1 000 Kubikmeter ohne Rinde				
Eiche und Roteiche	69	54	30	-39	- 25
Buche und anderes Laubholz	663	766	618	- 45	- 148
Fichte, Tanne, Douglasie	1 824	2 751	4 372	2 548	1 621
Kiefer, Lärche	332	135	102	-230	- 33
Insgesamt	2 887	3 705	5 121	2 234	1 416

1) berechnet auf voller Stellenzahl

Schadholzeinschlag in Thüringen nach Schadensursachen

Schadensursache	D 2014/2019	2019	2020	Entwicklung ¹⁾ 2020 zu	
				D 2014/2019	2019
	1 000 Kubikmeter ohne Rinde				
Wind/Sturm	287	217	230	- 58	13
Schnee/Duft	4	-	-	- 4	-
Insekten	414	1 456	2 867	2 454	1 412
sonstige Ursachen	180	941	1 234	1 054	293
Insgesamt	885	2 614	4 331	3 447	1 717

1) berechnet auf voller Stellenzahl

- nichts vorhanden (genau Null)

Verbreitung der Pressemitteilung mit Quellenangabe erwünscht.

Herausgeber:

Thüringer Landesamt für Statistik
 Grundsatzfragen und Presse

Kontakt:

Telefon 03 61 57 331-91 10 / 91 13
 Telefax 03 61 57 331-96 98

presse@statistik.thueringen.de
 www.statistik.thueringen.de
 www.twitter.com/statistik_tls

Postanschrift:

Thüringer Landesamt für Statistik
 Postfach 90 01 63
 99104 Erfurt