

Pressemitteilung 232/2022 vom 27. September 2022

Höchster Einwohnergewinn in einem 1. Halbjahr in Thüringen seit 1991

Am 30. Juni 2022 hatte Thüringen nach vorläufigen Ergebnissen des Thüringer Landesamtes für Statistik 2 122 369 Einwohner. Davon waren 1 048 322 Männer und 1 074 047 Frauen. Damit erhöhte sich die Bevölkerungszahl erstmals in den ersten 6 Monaten eines Jahres seit 1991¹⁾, und zwar um 13 506 Personen bzw. 0,6 Prozent. Ursache hierfür war der höchste seit 1991 in einem Halbjahr in Thüringen gemessene Wanderungsgewinn von 22 413 Personen, bedingt durch die hohe Anzahl Zuziehender aus dem Ausland. Darunter waren mehr als die Hälfte (57,6 Prozent) Personen aus der Ukraine. Dieser Wanderungsgewinn konnte sogar das hohe Geburtendefizit von 8 636 Personen ausgleichen. Hinzu kamen die von den Standes- und Meldeämtern nachträglich gemeldeten Korrekturfälle, welche per Saldo einen Rückgang in Höhe von 271 Personen ausmachten.

Im 1. Halbjahr 2022 wurden in Thüringen 6 961 Kinder geboren und damit 592 Säuglinge bzw. 7,8 Prozent weniger als im Vorjahreszeitraum. Von Januar bis Juni 2022 starben 15 597 Menschen. Das waren rund 2 000 Sterbefälle bzw. 11,3 Prozent weniger als im 1. Halbjahr 2021. Darunter waren laut Statistischem Bundesamt²⁾ rund 1 100 Todesfälle, die im Zusammenhang mit Covid-19 standen. Dies waren weniger als die Hälfte der Covid-19-Sterbefälle des Vorjahreszeitraumes.

Der oben genannte Wanderungsgewinn von 22 413 Personen im 1. Halbjahr 2022 resultierte aus 44 376 Zuzügen und 21 963 Fortzügen über die Thüringer Landesgrenze. Dies ist ein Anstieg gegenüber dem Vorjahreszeitraum in Höhe von 98,0 Prozent bei den Zu- und 10,8 Prozent bei den Fortzügen.

Die Zuzüge aus dem Ausland waren in den ersten 6 Monaten im Jahr 2022 mehr als dreimal so hoch wie im vergleichbaren Vorjahreszeitraum (1. Halbjahr 2022: 32 373 Zuzüge; 1. Halbjahr 2021: 10 662 Zuzüge). Ohne die Zuwanderung aus der Ukraine hätte sich der Wanderungsgewinn auf 3 779 Personen reduziert und Thüringen hätte insgesamt einen Einwohnerverlust von 5 128 Personen verzeichnet.

Verbreitung der Pressemitteilung mit Quellenangabe erwünscht.

Herausgeber:

Thüringer Landesamt für Statistik
Grundsatzfragen und Presse

Kontakt:

Telefon 03 61 57 331-91 10 / 91 13
Telefax 03 61 57 331-96 98

presse@statistik.thueringen.de
www.statistik.thueringen.de
www.twitter.com/statistik_tls

Postanschrift:

Thüringer Landesamt für Statistik
Postfach 90 01 63
99104 Erfurt

Die Fortzüge ins Ausland stiegen im Vergleich zum Vorjahreszeitraum um 24,2 Prozent und erreichten mit 9 154 Fortzügen fast wieder das „Vor-Corona“-Niveau des 1. Halbjahres 2019 (9 232 Fortzüge). Der Wanderungsverlust Thüringens gegenüber den anderen Bundesländern ist mit 806 mehr Fort- als Zuzügen im Vergleich zum Vorjahreszeitraum wieder leicht gestiegen, erreichte aber nicht mehr das „Vor-Corona“-Niveau 2019 (1 538 Personen Wanderungsverlust).

Erstmals seit 1991¹⁾ verzeichnete jeder Landkreis in Thüringen in einem Halbjahr eines Jahres einen Einwohnerzuwachs. Den größten Einwohnergewinn hatte die Stadt Gera mit 1,5 Prozent, gefolgt von den Landkreisen Weimarer Land (+1,1 Prozent) und Sömmerda (+0,9 Prozent). Den geringsten Einwohnerzuwachs verzeichnete der Landkreis Hildburghausen (+0,05 Prozent), gefolgt von dem Landkreis Saalfeld-Rudolstadt (+0,2 Prozent) und der Stadt Suhl (+0,4 Prozent).

- 1) Beginn der Zeitreihe
- 2) Statistisches Bundesamt 2022: <https://www.destatis.de/DE/Themen/Querschnitt/Corona/Grafik/Interaktiv/sterbefallzahlen-bundeslaender.html?nn=209016>

Bitte beachten:

Unterjährige Auswertungen von Bevölkerungsstatistiken tragen grundsätzlich vorläufigen Charakter.

- Diese und weitere ausgewählte Merkmale der Bevölkerungsstatistik in Thüringen, monats- oder vierteljahresweise, finden Sie im Internetangebot des Thüringer Landesamtes für Statistik unter www.statistik.thueringen.de.

Hinweis: Detaillierte Informationen zur regionalen Entwicklung werden in der beigefügten Kreistabelle dargestellt.

Weitere Auskünfte erteilt:

Sachgebiet Bevölkerung

Telefon: 03 61 57 331-94 82

E-Mail: bevoelkerung@statistik.thueringen.de

Verbreitung der Pressemitteilung mit Quellenangabe erwünscht.

Herausgeber:

Thüringer Landesamt für Statistik
Grundsatzfragen und Presse

Kontakt:

Telefon 03 61 57 331-91 10 / 91 13
Telefax 03 61 57 331-96 98

presse@statistik.thueringen.de
www.statistik.thueringen.de
www.twitter.com/statistik_tls

Postanschrift:

Thüringer Landesamt für Statistik
Postfach 90 01 63
99104 Erfurt

Lebendgeborene und Gestorbene in Thüringen im 1. Halbjahr 1990 bis 2022

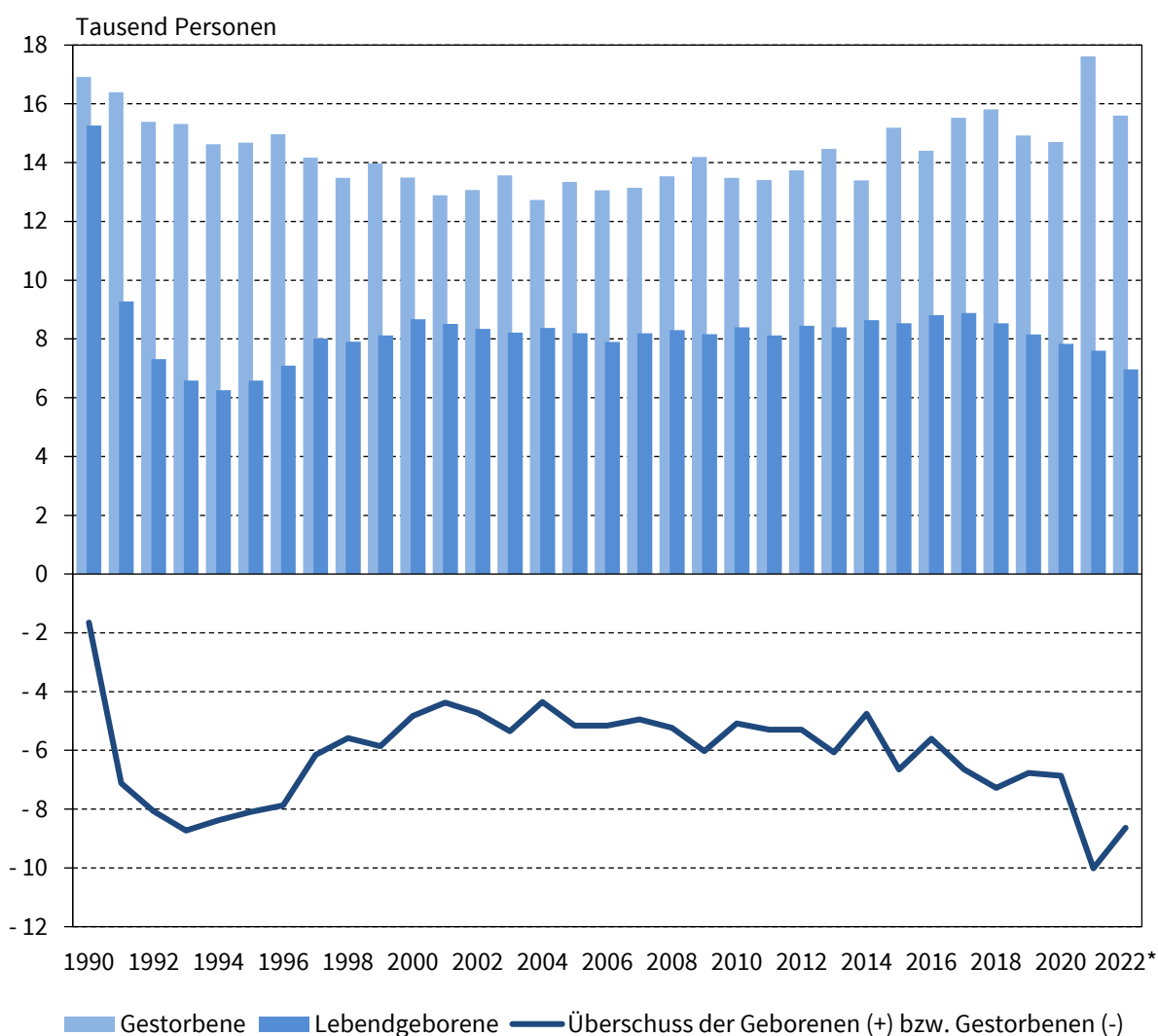

*2022: vorläufige Angaben

Thüringer Landesamt für Statistik

Verbreitung der Pressemitteilung mit Quellenangabe erwünscht.

Herausgeber:
Thüringer Landesamt für Statistik
Grundsatzfragen und Presse

Kontakt:
Telefon 03 61 57 331-91 10 / 91 13
Telefax 03 61 57 331-96 98

presse@statistik.thueringen.de
www.statistik.thueringen.de
www.twitter.com/statistik_tls

Postanschrift:
Thüringer Landesamt für Statistik
Postfach 90 01 63
99104 Erfurt

Thüringer Wanderungssaldo im 1. und 2. Halbjahr 1990 bis 2022

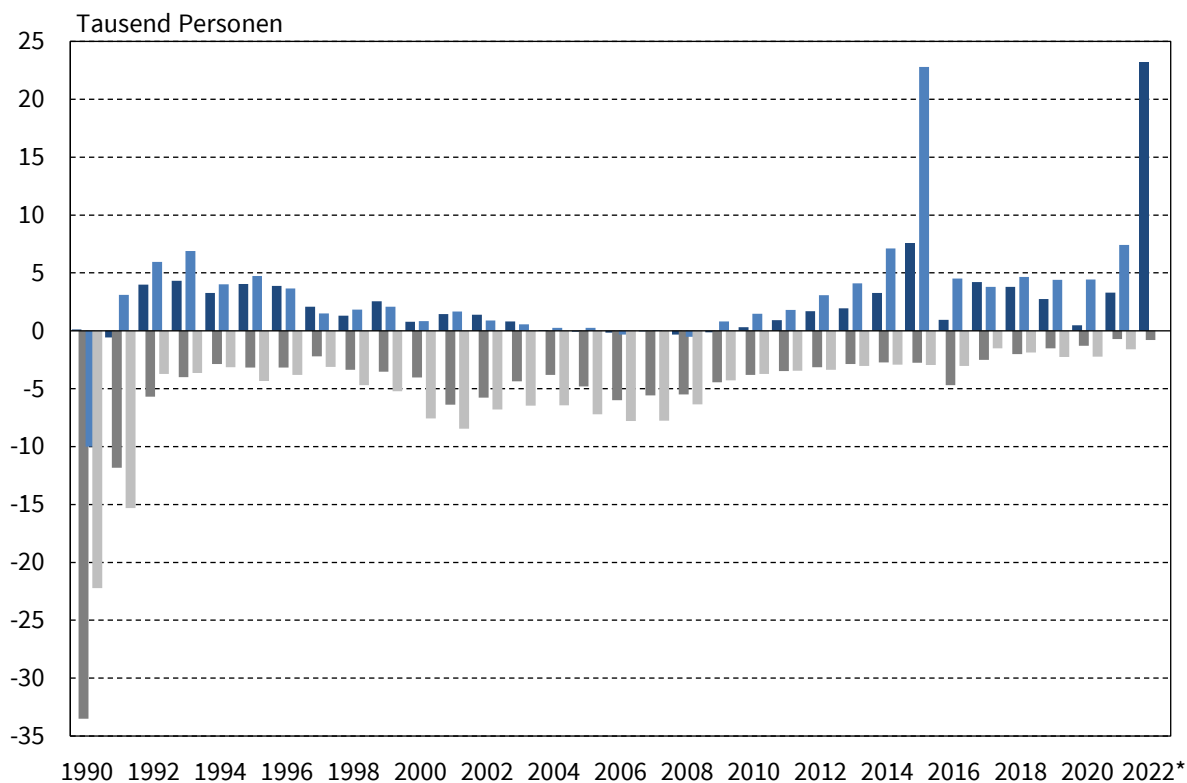

Wanderungssaldo mit ...

- ... dem Ausland - 1. HJ
- ... den anderen Bundesländern - 1. HJ
- ... dem Ausland - 2. HJ
- ... den anderen Bundesländern - 2. HJ

* 2022: vorläufige Angaben

Thüringer Landesamt für Statistik

Verbreitung der Pressemitteilung mit Quellenangabe erwünscht.

Herausgeber:
Thüringer Landesamt für Statistik
Grundsatzfragen und Presse

Kontakt:
Telefon 03 61 57 331-91 10 / 91 13
Telefax 03 61 57 331-96 98

presse@statistik.thueringen.de
www.statistik.thueringen.de
www.twitter.com/statistik_tls

Postanschrift:
Thüringer Landesamt für Statistik
Postfach 90 01 63
99104 Erfurt

**Ausgewählte Merkmale der Bevölkerung Thüringens
in den ersten 6 Monaten der Berichtsjahre 2020 bis 2022 (Januar bis Juni)**

Merkmal	2020	2021	2022	Veränderung 2022 gegenüber	
				2021	2020
Natürliche Bevölkerungsbewegung					
Lebendgeborene	7 779	7 553	6 961	- 592	- 818
Gestorbene	14 670	17 587	15 597	-1 990	927
Überschuss der Geborenen (+) bzw. Gestorbenen (-)	-6 891	-10 034	-8 636	1 398	-1 745
Wanderungen					
Über die Landesgrenze Zugezogene	18 786	22 416	44 376	21 960	25 590
darunter aus anderen Bundesländern	10 638	11 754	12 003	249	1 365
darunter aus dem Ausland	8 148	10 662	32 373	21 711	24 225
Über die Landesgrenze Fortgezogene	19 645	19 827	21 963	2 136	2 318
darunter in andere Bundesländer	11 938	12 457	12 809	352	871
darunter in das Ausland	7 707	7 370	9 154	1 784	1 447
Wanderungsgewinn bzw. -verlust (-) insgesamt	- 859	2 589	22 413	19 824	23 272
davon gegenüber anderen Bundesländern	-1 300	-703	-806	-103	494
gegenüber dem Ausland	441	3 292	23 219	19 927	22 778

Bitte beachten: Alle Daten dieser Tabelle tragen vorläufigen Charakter.

Verbreitung der Pressemitteilung mit Quellenangabe erwünscht.

Herausgeber:

Thüringer Landesamt für Statistik
Grundsatzfragen und Presse

Kontakt:

Telefon 03 61 57 331-91 10 / 91 13
Telefax 03 61 57 331-96 98

presse@statistik.thueringen.de
www.statistik.thueringen.de
www.twitter.com/statistik_tls

Postanschrift:

Thüringer Landesamt für Statistik
Postfach 90 01 63
99104 Erfurt

Bevölkerung Thüringens, der Kreise und kreisfreien Städte am 30.06.2022

Kreisfreie Städte Landkreise Thüringen	Bevölkerung am			Veränderung zum Vorjahr			
	30.06.2021	31.12.2021	30.06.2022	30.06.2022 zu 30.06.2021		30.06.2022 zu 31.12.2021	
	Personen			Personen	Prozent	Personen	Prozent
Erfurt, Stadt	212 896	213 227	214 669	1 773	0,83	1 442	0,68
Gera, Stadt	91 517	91 368	92 778	1 261	1,38	1 410	1,54
Jena, Stadt	110 149	110 502	111 099	950	0,86	597	0,54
Suhl, Stadt	36 182	36 054	36 183	1	0,00	129	0,36
Weimar, Stadt	64 845	65 138	65 734	889	1,37	596	0,91
Eichsfeld	99 316	99 324	99 749	433	0,44	425	0,43
Nordhausen	82 051	81 687	82 189	138	0,17	502	0,61
Wartburgkreis	159 507	158 900	159 878	371	0,23	978	0,62
Unstrut-Hainich-Kreis	101 423	101 269	102 019	596	0,59	750	0,74
Kyffhäuserkreis	73 245	72 964	73 498	253	0,35	534	0,73
Schmalkalden-Meiningen	123 603	123 404	123 905	302	0,24	501	0,41
Gotha	134 295	133 825	134 765	470	0,35	940	0,70
Sömmerda	68 952	68 717	69 365	413	0,60	648	0,94
Hildburghausen	62 456	62 089	62 118	- 338	-0,54	29	0,05
Ilm-Kreis	105 400	105 367	106 082	682	0,65	715	0,68
Weimarer Land	82 210	82 103	82 969	759	0,92	866	1,05
Sonneberg	56 792	56 504	56 803	11	0,02	299	0,53
Saalfeld-Rudolstadt	101 550	100 969	101 213	- 337	-0,33	244	0,24
Saale-Holzland-Kreis	82 562	82 513	83 157	595	0,72	644	0,78
Saale-Orla-Kreis	79 206	79 030	79 357	151	0,19	327	0,41
Greiz	96 392	96 102	96 538	146	0,15	436	0,45
Altenburger Land	88 042	87 807	88 301	259	0,29	494	0,56
Thüringen	2 112 591	2 108 863	2 122 369	9 778	0,46	13 506	0,64
kreisfreie Städte	515 589	516 289	520 463	4 874	0,95	4 174	0,81
Landkreise	1 597 002	1 592 574	1 601 906	4 904	0,31	9 332	0,59

Bitte beachten: Alle Daten dieser Tabelle tragen vorläufigen Charakter.
 Darstellung der Tabelle auf dem Gebietsstand 30.06.2022

Verbreitung der Pressemitteilung mit Quellenangabe erwünscht.

Herausgeber:
 Thüringer Landesamt für Statistik
 Grundsatzfragen und Presse

Kontakt:
 Telefon 03 61 57 331-91 10 / 91 13
 Telefax 03 61 57 331-96 98

presse@statistik.thueringen.de
 www.statistik.thueringen.de
 www.twitter.com/statistik_tls

Postanschrift:
 Thüringer Landesamt für Statistik
 Postfach 90 01 63
 99104 Erfurt