

Pressemitteilung 110/2024 vom 24. Mai 2024

Bezugsfertige neue Wohngebäude 2023: Neubauten heizen vorwiegend mit Wärmepumpen

Ergebnissen der jährlichen Baufertigstellungsstatistik 2023 zufolge setzen die Bauherren bezugsfertiger neuer Wohngebäude zunehmend auf erneuerbare Energien. Nach Mitteilung des Thüringer Landesamtes für Statistik werden für mehr als zwei Drittel (71,4 Prozent) der insgesamt 1 540 neuen Wohngebäude erneuerbare Energien die primär verwendete Energiequelle sein.

Der Anteil der erneuerbaren Energien liegt damit deutlich über dem Einsatz der konventionellen Energien. 2023 wurde Gas in 24,0 Prozent der Wohnungsneubauten als primäre Energiequelle eingesetzt. Das war gegenüber dem Vorjahr ein um 8,7 Prozentpunkte geringerer Anteil. Der Trend, konventionelle Energien kaum noch zu verwenden, zeigt sich ebenfalls mit dem anteiligen Einsatz von weniger als 1,5 Prozent für Öl bzw. Strom.

Werden Wohnungsneubauten primär mit erneuerbaren Energien beheizt, so geschieht dies vor allem mit Umweltthermieanlagen (82,4 Prozent), die Wärme aus der Luft oder dem Wasser entziehen, oder Geothermieanlagen (10,4 Prozent), die Wärme im Erdinnern nutzen.

In neuen Wohngebäuden wählten 56,3 Prozent der Bauherren eine Zusatzheizung, darunter 54,2 Prozent erneuerbare Energien. Hier dominierten die Holzheizungen vor dem Einsatz von Solarthermie. Fast jedes 3. bezugsfertige neue Wohngebäude wird zusätzlich mit einer Holzheizung oder einer Solaranlage ausgestattet sein.

➤ Detaillierte regionale Veröffentlichungen finden Sie unter www.statistik.thueringen.de.

Weitere Auskünfte erteilt:

Sachgebiet Verarbeitendes Gewerbe, Baugewerbe, Bautätigkeit
Telefon: 03 61 57 334-32 29

Pressestelle

Telefon: 03 61 57 331-91 13

E-Mail: presse@statistik.thueringen.de

Verbreitung der Pressemitteilung mit Quellenangabe erwünscht.

Herausgeber:

Thüringer Landesamt für Statistik
Grundsatzfragen und Presse

Kontakt:

Telefon 0361 57331-9110 / -9113
Telefax 0361 57331-9698

presse@statistik.thueringen.de
www.statistik.thueringen.de
www.twitter.com/statistik_tls

Postanschrift:

Thüringer Landesamt für Statistik
Postfach 90 01 63
99104 Erfurt

Anteil der verwendeten primären Energie zur Heizung in neu errichteten Wohngebäuden 2023

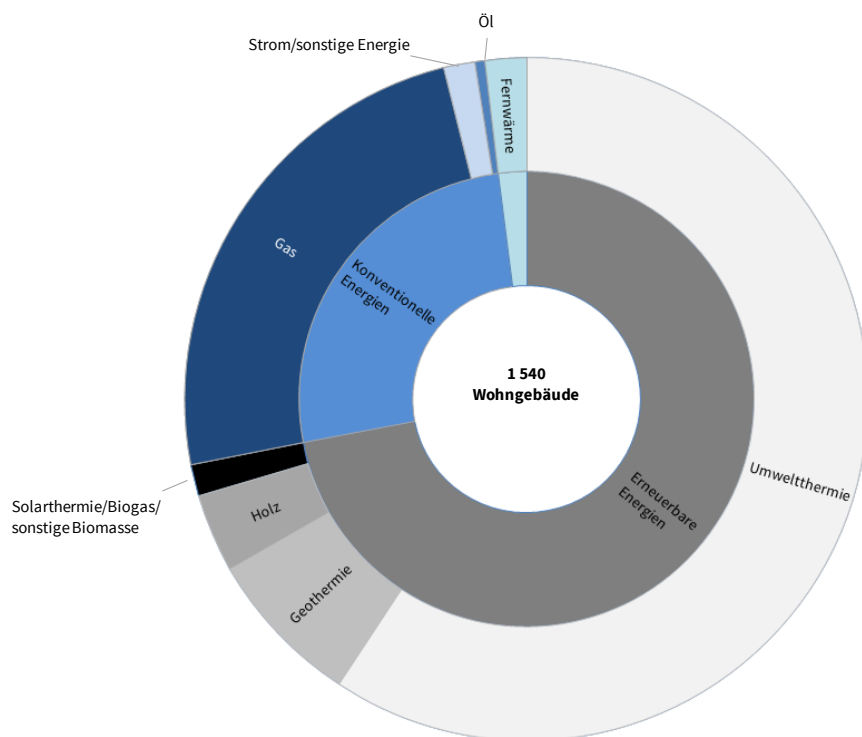

Umweltthermie	Geothermie	Holz	Solarthermie/Biogas/ sonstige Biomasse	Fernwärme	Gas	Strom/sonstige Energie	Öl
58,8 Prozent	7,4 Prozent	3,7 Prozent	1,5 Prozent	1,9 Prozent	24,0 Prozent	2,1 Prozent	0,5 Prozent

Thüringer Landesamt für Statistik

Verbreitung der Pressemitteilung mit Quellenangabe erwünscht.

Herausgeber:
Thüringer Landesamt für Statistik
Grundsatzfragen und Presse

Kontakt:
Telefon 03 61 57 331-91 10 / 91 13
Telefax 03 61 57 331-96 98

presse@statistik.thueringen.de
www.statistik.thueringen.de
www.twitter.com/statistik_tls

Postanschrift:
Thüringer Landesamt für Statistik
Postfach 90 01 63
99104 Erfurt

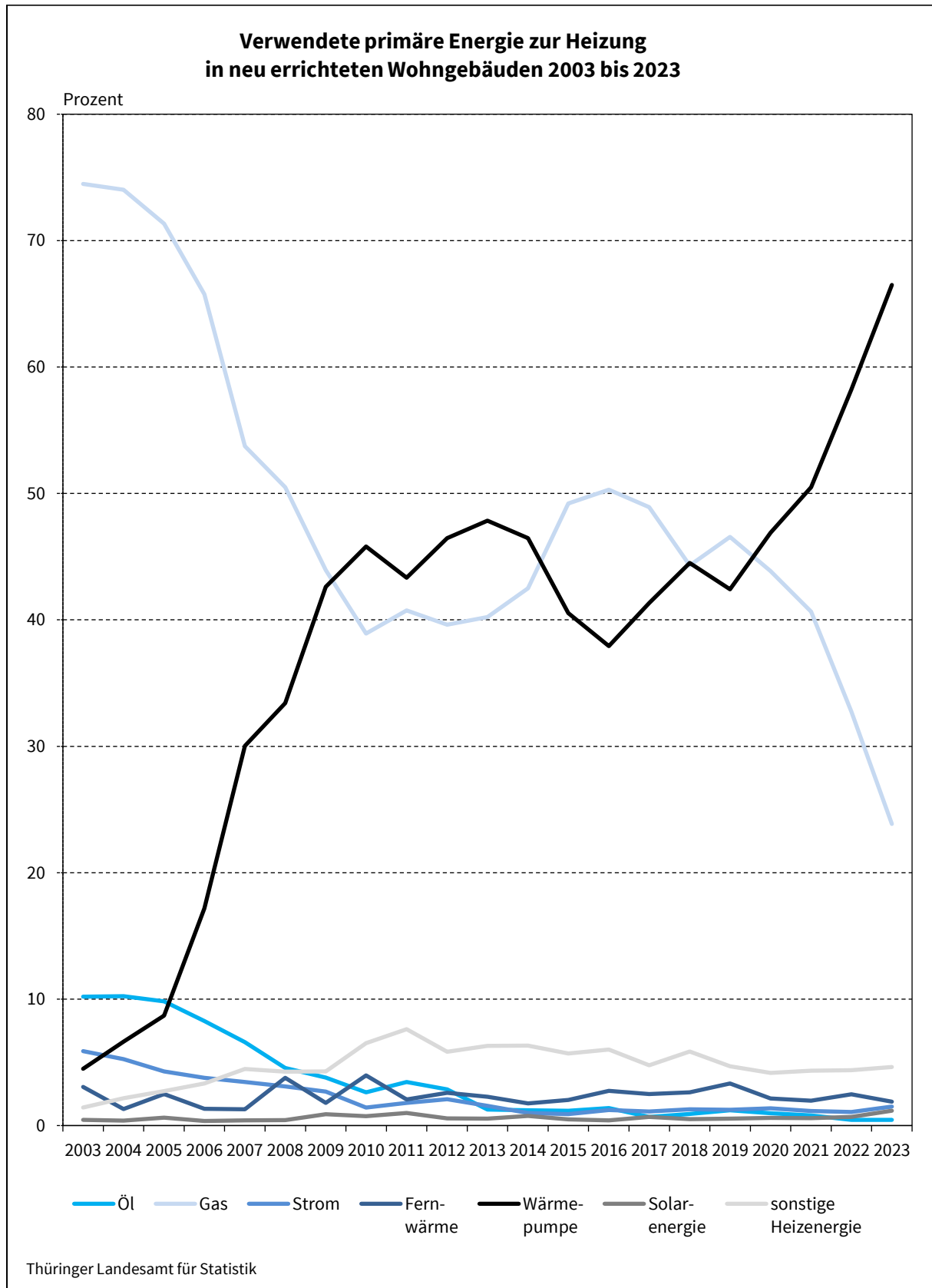

Verbreitung der Pressemitteilung mit Quellenangabe erwünscht.

Herausgeber:
Thüringer Landesamt für Statistik
Grundsatzfragen und Presse

Kontakt:
Telefon 03 61 57 331-91 10 / 91 13
Telefax 03 61 57 331-96 98

presse@statistik.thueringen.de
www.statistik.thueringen.de
www.twitter.com/statistik_tls

Postanschrift:
Thüringer Landesamt für Statistik
Postfach 90 01 63
99104 Erfurt

Baufertigstellungen für Wohngebäude nach verwendeter Heizenergie (Primär)

Neubau

Verwendete Energie	Wohngebäude (Neubau)			
	2023		2022	
	Ge- bäude	darin Wohnungen	Ge- bäude	darin Wohnungen
	Anzahl			
Konventionelle Energien	399	1 051	612	1 163
davon				
Öl	7	7	8	8
Gas	369	1 018	584	1 126
Strom	23	26	20	29
Erneuerbare Energien	1 100	1 390	1 125	1 496
davon				
Geothermie	114	132	154	207
Umweltthermie (Luft/Wasser)	906	1 133	883	1 103
Solarthermie	18	26	12	13
Holz	57	92	69	153
Biogas	2	2	3	6
Sonstige Biomasse	3	5	4	14
Fernwärme/Fernkälte	30	1 040	45	520
Sonstige	9	9	3	3
keine Energie/Passivhaus	2	2	3	3
Insgesamt	1 540	3 492	1 788	3 185
Anteil erneuerbare Energien in Prozent	71,4	39,8	62,9	47,0

Verbreitung der Pressemitteilung mit Quellenangabe erwünscht.