

Korrektur: Wort im 2. Absatz geändert

Pressemitteilung 003/2025 vom 8. Januar 2025

Bevölkerungsrückgang im 1. Halbjahr 2024 in Thüringen Geburtenzahl auf historischem Tief, Rückgang bei den Aus- landszuzügen

Am 30. Juni 2024 hatte Thüringen nach vorläufigen Ergebnissen 2 108 294 Einwohner. Davon waren 1 041 509 Männer und 1 066 785 Frauen. Wie das Thüringer Landesamtes für Statistik mitteilt, verringerte sich damit die Bevölkerungszahl im Vergleich zum 31. Dezember 2023 um 6 576 Personen bzw. -0,31 Prozent (31.12.2023: 2 114 870 Personen). Ursächlich für den Bevölkerungsrückgang war, dass der abnehmende Wanderungsgewinn in Höhe von 3 060 Personen das hohe Geburtendefizit von 9 432 Personen nicht ausgleichen konnte.¹⁾

Von Januar bis Juni 2024 starben in Thüringen 15 306 Menschen. Das waren 471 Sterbefälle bzw. rund 3,0 Prozent **weniger** als im 1. Halbjahr 2023. Gleichzeitig wurden in Thüringen 5 874 Kinder geboren und damit 607 Säuglinge bzw. 9,4 Prozent weniger als im Vorjahreszeitraum. Hochgerechnet auf das gesamte Jahr 2024 ist eine Geburtenzahl von unter 12 Tausend Kindern zu erwarten. Diese Anzahl läge deutlich unter dem für Thüringen historischen Tief von 12 721 Geburten im Jahr 1994.

Der oben genannte Wanderungsgewinn im 1. Halbjahr 2024 in Höhe von 3 060 Personen war um 3 630 Personen niedriger als im selben Vorjahreszeitraum. Der Saldo 2024 resultierte aus 27 160 Zuzügen und 24 100 Fortzügen über die Thüringer Landesgrenze. Dies ist ein Absinken gegenüber dem Vorjahreszeitraum in Höhe von 13,6 Prozent bei den Zuzügen und von 2,6 Prozent bei den Fortzügen.

Der Rückgang bei den Zuzügen resultierte hauptsächlich aus dem Rückgang bei den Auslandszuzügen. Im Jahr 2024 sanken die Zuzüge aus dem Ausland im Vergleich zu den ersten 6 Monaten im Jahr 2023 um 3 872 Personen bzw. -19,1 Prozent. Die Fortzüge ins Ausland sanken im Vergleich zum Vorjahreszeitraum leicht um 355 Personen bzw. -3,0 Prozent. Per Saldo machte dies ein Wanderungsplus von 5 019 Personen gegenüber dem Ausland, was jedoch einen Rückgang in Höhe von 3 517 Personen im Vergleich zum Vorjahreszeitraum ausmachte. Gegenüber den anderen Bundesländern blieb der Wanderungssaldo mit einem Minus von 1 959 Personen nahezu konstant (-113 Personen im Vergleich zum Vorjahreszeitraum).

Verbreitung der Pressemitteilung mit Quellenangabe erwünscht.

Herausgeber:

Thüringer Landesamt für Statistik
Grundsatzfragen und Presse

Kontakt:

Telefon 03 61 57 331-91 10 / -91 13
Telefax 03 61 57 331-96 98

presse@statistik.thueringen.de
www.statistik.thueringen.de

Postanschrift:

Thüringer Landesamt für Statistik
Postfach 90 01 63
99104 Erfurt

Nach Kreisen betrachtet verzeichnete den größten relativen Einwohnergewinn im 1. Halbjahr 2024 die kreisfreie Stadt Weimar mit 0,26 Prozent bzw. 169 Personen. Ebenso einen leichten Einwohnergewinn gab es im Ilm-Kreis mit einem Plus von 0,02 Prozent bzw. 22 Personen. Alle anderen Kreise in Thüringen mussten in den ersten sechs Monaten 2024 einen Einwohnerverlust hinnehmen. Den größten Einwohnerverlust verzeichnete die kreisfreie Stadt Suhl (-2,73 Prozent, bzw. -991 Personen), gefolgt von dem Landkreis Sonneberg (-0,86 Prozent, bzw. - 484 Personen) und dem Landkreis Hildburghausen (-0,57 Prozent, bzw. -348 Personen).

1) Zum genannten Wanderungssaldo und Geburtendefizit kamen die von den Standes- und Meldeämtern nachträglich gemeldeten Korrekturfälle hinzu, welche per Saldo einen Rückgang in Höhe von 204 Personen ausmachten.

Bitte beachten:

Unterjährige Auswertungen von Bevölkerungsstatistiken tragen grundsätzlich vorläufigen Charakter. Aufgrund der kreisübergreifenden Gebietsveränderungen vom 01.01.2024 ist ein Vergleich mit dem Vorjahr auf Kreisebene nur eingeschränkt möglich.

- Diese und weitere ausgewählte Merkmale der Bevölkerungsstatistik in Thüringen, monats- oder vierteljahresweise, finden Sie im Internetangebot des Thüringer Landesamtes für Statistik unter www.statistik.thueringen.de.

Hinweis: Detaillierte Informationen zur regionalen Entwicklung werden in der beigegeführten Kreistabelle dargestellt.

Weitere Auskünfte erteilt:

Sachgebiet Bevölkerung
Telefon: 03 61 57 331-94 44

Pressestelle
Telefon: 03 61 57 331-91 13
E-Mail: presse@statistik.thueringen.de

Verbreitung der Pressemitteilung mit Quellenangabe erwünscht.

Lebendgeborene und Gestorbene in Thüringen im 1. Halbjahr 1990 bis 2024

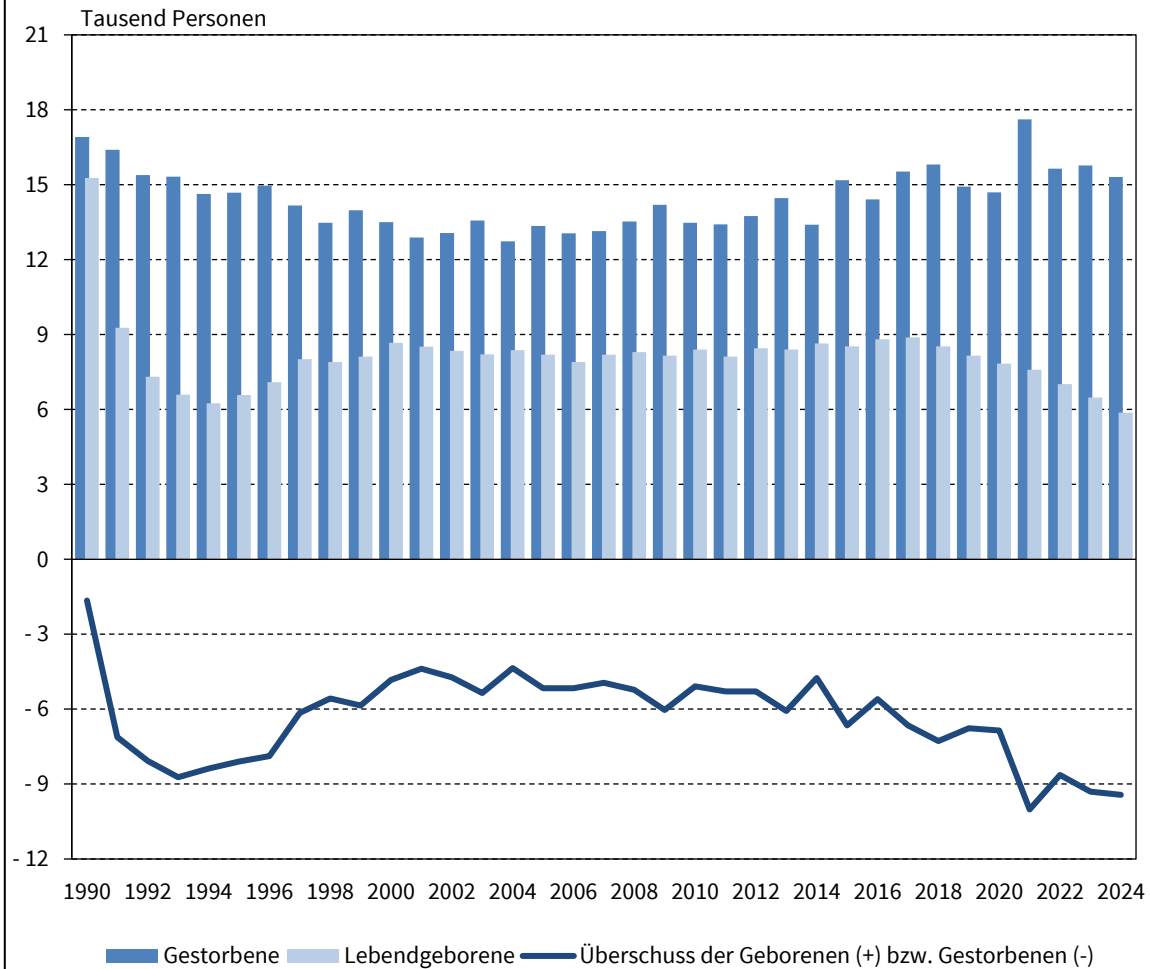

2024: vorläufige Angaben

Thüringer Landesamt für Statistik

Verbreitung der Pressemitteilung mit Quellenangabe erwünscht.

Herausgeber:
Thüringer Landesamt für Statistik
Grundsatzfragen und Presse

Kontakt:
Telefon 03 61 57 331-91 10 / -91 13
Telefax 03 61 57 331-96 98

presse@statistik.thueringen.de
www.statistik.thueringen.de

Postanschrift:
Thüringer Landesamt für Statistik
Postfach 90 01 63
99104 Erfurt

Thüringer Wanderungssaldo im 1. und 2. Halbjahr 1990 bis 2024

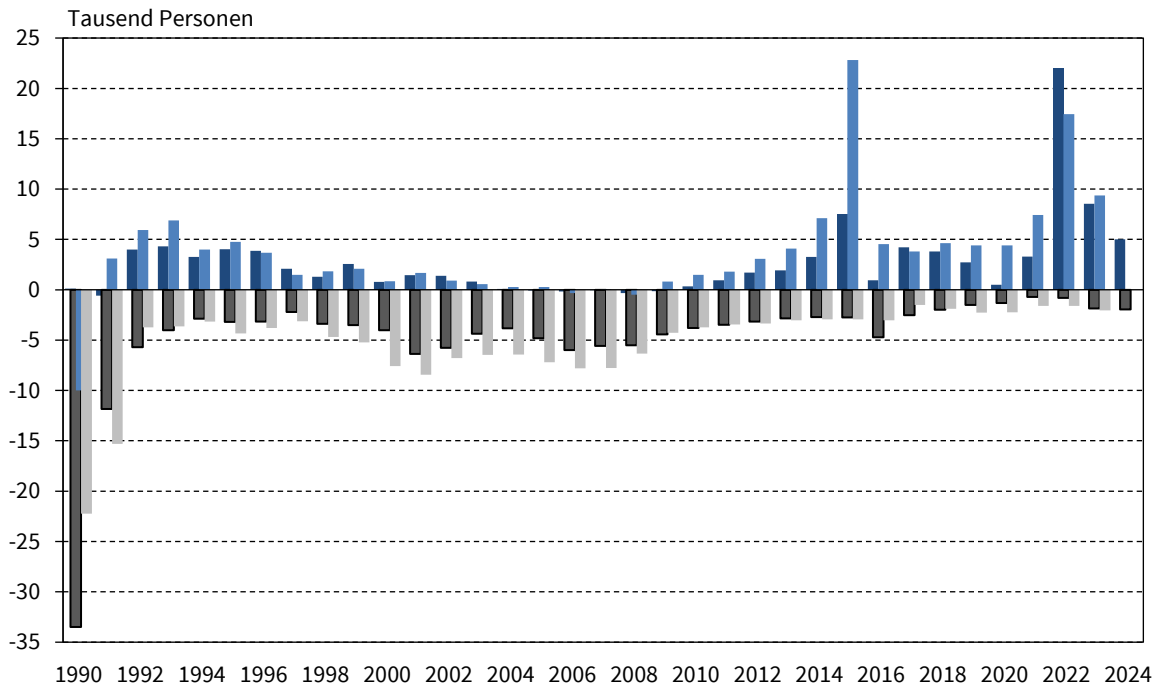

Wanderungssaldo mit ...

- ... dem Ausland - 1. Halbjahr
- ... den anderen Bundesländern - 1. Halbjahr
- ... dem Ausland - 2. Halbjahr
- ... den anderen Bundesländern - 2. Halbjahr

2024: vorläufige Angaben

Thüringer Landesamt für Statistik

Verbreitung der Pressemitteilung mit Quellenangabe erwünscht.

Herausgeber:
Thüringer Landesamt für Statistik
Grundsatzfragen und Presse

Kontakt:
Telefon 03 61 57 331-91 10 / -91 13
Telefax 03 61 57 331-96 98

presse@statistik.thueringen.de
www.statistik.thueringen.de

Postanschrift:
Thüringer Landesamt für Statistik
Postfach 90 01 63
99104 Erfurt

**Ausgewählte Merkmale der Bevölkerung Thüringens
in den ersten 6 Monaten der Berichtsjahre 2022 bis 2024 (Januar bis Juni)**

Merkmal	2022	2023	2024	Veränderung 2024 gegenüber	
				2023	2022
Natürliche Bevölkerungsbewegung					
Lebendgeborene	7 010	6 481	5 874	- 607	-1 136
Gestorbene	15 642	15 777	15 306	- 471	- 336
Überschuss der Geborenen (+) bzw. Gestorbenen (-)	-8 632	-9 296	-9 432	- 136	- 800
Wanderungen					
Über die Landesgrenze Zugezogene	42 902	31 435	27 160	-4 275	-15 742
darunter aus anderen Bundesländern	11 898	11 199	10 796	- 403	-1 102
darunter aus dem Ausland	31 004	20 236	16 364	-3 872	-14 640
Über die Landesgrenze Fortgezogene	21 671	24 745	24 100	- 645	2 429
darunter in andere Bundesländer	12 714	13 045	12 755	- 290	41
darunter in das Ausland	8 957	11 700	11 345	- 355	2 388
Wanderungsgewinn bzw. -verlust (-) insgesamt	22 047	6 690	3 060	-3 630	-18 987
davon gegenüber anderen Bundesländern	- 816	-1 846	-1 959	- 113	-1 143
gegenüber dem Ausland	21 231	8 536	5 019	-3 517	-16 212

Bitte beachten: Alle Daten dieser Tabelle tragen vorläufigen Charakter.

Verbreitung der Pressemitteilung mit Quellenangabe erwünscht.

Herausgeber:
 Thüringer Landesamt für Statistik
 Grundsatzfragen und Presse

Kontakt:
 Telefon 03 61 57 331-91 10 / -91 13
 Telefax 03 61 57 331-96 98

presse@statistik.thueringen.de
 www.statistik.thueringen.de

Postanschrift:
 Thüringer Landesamt für Statistik
 Postfach 90 01 63
 99104 Erfurt

Bevölkerung Thüringens, der Kreise und kreisfreien Städte am 30.06.2024

Kreisfreie Städte Landkreise Thüringen	Bevölkerung am			Veränderung zum Vorjahr			
	30.06.2023	31.12.2023 ¹⁾	30.06.2024 ¹⁾	30.06.2024 zu 30.06.2023		30.06.2024 zu 31.12.2023	
	Personen			Personen	Prozent	Personen	Prozent
Erfurt, Stadt	218 618	219 549	218 830	212	0,10	-719	-0,33
Gera, Stadt	95 160	95 695	95 593	433	0,46	-102	-0,11
Jena, Stadt	110 055	110 076	109 718	-337	-0,31	-358	-0,33
Suhl, Stadt	35 783	36 307	35 316	-467	-1,31	-991	-2,73
Weimar, Stadt	65 344	65 528	65 697	353	0,54	169	0,26
Eichsfeld	103 068	104 198	104 124	x ²⁾	x ²⁾	-74	-0,07
Nordhausen	81 760	81 502	81 335	-425	-0,52	-167	-0,20
Wartburgkreis	156 538	156 165	155 637	-901	-0,58	-528	-0,34
Unstrut-Hainich-Kreis	96 506	95 128	95 048	x ²⁾	x ²⁾	-80	-0,08
Kyffhäuserkreis	73 048	72 556	72 207	-841	-1,15	-349	-0,48
Schmalkalden-Meiningen	121 432	121 151	120 775	-657	-0,54	-376	-0,31
Gotha	137 254	136 933	136 299	-955	-0,70	-634	-0,46
Sömmerda	68 290	68 109	68 021	-269	-0,39	-88	-0,13
Hildburghausen	61 094	60 691	60 343	-751	-1,23	-348	-0,57
Ilm-Kreis	106 942	107 002	107 024	82	0,08	22	0,02
Weimarer Land	83 056	82 868	82 725	-331	-0,40	-143	-0,17
Sonneberg	56 167	55 959	55 475	-692	-1,23	-484	-0,86
Saalfeld-Rudolstadt	101 356	101 111	100 766	-590	-0,58	-345	-0,34
Saale-Holzland-Kreis	83 602	84 040	83 606	4	0,00	-434	-0,52
Saale-Orla-Kreis	78 296	77 859	77 600	-696	-0,89	-259	-0,33
Greiz	95 016	94 488	94 277	-739	-0,78	-211	-0,22
Altenburger Land	88 028	87 955	87 878	-150	-0,17	-77	-0,09
Thüringen	2 116 413	2 114 870	2 108 294	-8119	-0,38	-6576	-0,31
kreisfreie Städte	524 960	527 155	525 154	194	0,04	-2001	-0,38
Landkreise	1 591 453	1 587 715	1 583 140	-8313	-0,52	-4575	-0,29

1) Darstellung der Ergebnisse auf dem Gebietsstand zum 01.01.2024.

2) Aufgrund der kreisübergreifenden Gebietsveränderungen vom 01.01.2024 ist ein Vergleich mit dem Vorjahr nicht sinnvoll.

Bitte beachten: Alle Daten dieser Tabelle tragen vorläufigen Charakter.

Verbreitung der Pressemitteilung mit Quellenangabe erwünscht.

Herausgeber:
 Thüringer Landesamt für Statistik
 Grundsatzfragen und Presse

Kontakt:
 Telefon 03 61 57 331-91 10 / -91 13
 Telefax 03 61 57 331-96 98

presse@statistik.thueringen.de
 www.statistik.thueringen.de

Postanschrift:
 Thüringer Landesamt für Statistik
 Postfach 90 01 63
 99104 Erfurt