

Statistischer Bericht

L IV - j / 05

Steuerpflichtige und steuerbarer Umsatz
in Thüringen
2005
nach Kreisen und Gemeinden

Bestell - Nr. 11 402

Thüringer Landesamt für Statistik



Zeichenerklärung

- 0 weniger als die Hälfte von 1 in der letzten besetzten Stelle, jedoch mehr als nichts
- nichts vorhanden (genau Null)
- . Zahlenwert unbekannt oder geheim zu halten
- ... Angabe fällt später an
- / Zahlenwert nicht sicher genug
- x Tabellenfach gesperrt, weil Aussage nicht sinnvoll
- () Aussagewert eingeschränkt
- r berichtigte Zahl
- p vorläufige Zahl

Anmerkung: Abweichungen in den Summen erklären sich aus dem Runden von Einzelwerten.

Herausgeber:

Thüringer Landesamt für Statistik
Europaplatz 3, 99091 Erfurt
Postfach 90 01 63, 99104 Erfurt

Telefon: 0361 37-84642/84647
Telefax: 0361 37-84699
Internet: www.statistik.thueringen.de
E-Mail: auskunft@statistik.thueringen.de

Auskunft erteilt:

Referat: Steuern
und Recht
Telefon: 0361 37-84243

Herausgegeben im Mai 2007

Heft-Nr.: 121 / 07
Preis: 10,00 EUR

© Thüringer Landesamt für Statistik, Erfurt, 2007

Für nichtgewerbliche Zwecke sind Vervielfältigung und unentgeltliche Verbreitung, auch auszugsweise, mit Quellenangabe gestattet. Die Verbreitung, auch auszugsweise, über elektronische Systeme/Datenträger bedarf der vorherigen Zustimmung. Alle übrigen Rechte bleiben vorbehalten.

Inhaltsverzeichnis

Seite

Vorbemerkungen

2

Tabellen

- | | |
|---|----|
| 1. Steuerpflichtige und deren steuerbarer Umsatz 2005 nach wirtschaftlicher und regionaler Gliederung | 7 |
| 2. Steuerpflichtige, deren steuerbarer Umsatz und Umsatzsteuer-Vorauszahlung 2005 nach Gemeinden | 76 |

Grafiken

- | | |
|---|-----|
| 1. Steuerpflichtige 2005 nach regionaler Gliederung | 97 |
| 2. Steuerbarer Umsatz 2005 nach regionaler Gliederung | 98 |
| 3. Steuerpflichtige 2005 nach wirtschaftlicher und regionaler Gliederung | 99 |
| 4. Steuerbarer Umsatz 2005 nach wirtschaftlicher und regionaler Gliederung | 100 |
| 5. Steuerbarer Umsatz je Unternehmen 1994, 2002, 2003, 2004 und 2005 nach regionaler Gliederung | 101 |

Vorbemerkungen

Entsprechend dem novellierten Gesetz über Steuerstatistiken, Artikel 35 des Jahressteuergesetzes 1996 vom 11. Oktober 1995 (BGBl. I, S. 1250, 1409) wird die Umsatzsteuerstatistik ab Kalenderjahr 1996 jährlich durchgeführt.

Die Umsatzsteuerstatistik ist als Sekundärstatistik an die steuerrechtlichen Tatbestände gebunden. Die Umsätze werden aus dem Datenbestand der Finanzämter übernommen.

Als Erhebungsgrundlage stehen den Statistischen Landesämtern Datenträger der Finanzverwaltungen mit anonymisierten Angaben aus den Umsatzsteuer-Voranmeldungen zur Verfügung.

Die Umsatzsteuerstatistik ist eine der umfassendsten Wirtschaftsstatistiken, welche die Umsatzentwicklung, in Abhängigkeit vom Steuerrecht, für alle wirtschaftlichen Bereiche darstellt.

Die Beobachtung der Umsatzsteuer und der ihr zugrunde liegenden steuerbaren Umsätze ist eine wichtige Grundlage für die Haushaltsplanungen des Bundes, der Länder und Gemeinden. Entsprechendes gilt auch für die Europäische Union, der Mittel aus dem Umsatzanteil des Bundes überwiesen werden.

Der folgende Tabellenbericht gibt einen Überblick über die Zahl der Unternehmen sowie die Lieferungen und Leistungen in regionaler und wirtschaftlicher Gliederung, die erstmals für die Umsatzsteuerstatistik 2002 nach der Klassifikation der Wirtschaftszweige, Ausgabe 2003, Gliederung für die Steuerstatistiken (GKZ 03) erfolgt. Der Bereich L „Öffentliche Verwaltung, Verteidigung, Sozialversicherung“ ist hier nicht mehr vorgesehen und erstmals in der Umsatzsteuerstatistik 2002 nicht mehr belegt. Die betreffenden Unternehmen wurden durch die Finanzverwaltung auf andere Bereiche aufgeteilt.

Die Tabelle 2 dieses Berichtes entspricht der bundeseinheitlichen Mindestveröffentlichungstabelle 5.

Rechtsgrundlagen

- Gesetz über Steuerstatistiken, Artikel 35 des Jahressteuergesetzes 1996 vom 11.10.1995 (BGBl. I 1995, S. 1250, 1409) zuletzt geändert durch Artikel 56 des Gesetzes vom 23. Dezember 2003 (BGBl. I S. 2848)
- Gesetz über die Statistik für Bundeszwecke vom 22.1.1987 (BGBl. I S. 462, 565) zuletzt geändert durch Artikel 2 des Gesetzes vom 9.6.2005 (BGBl. I S. 1534)

Erhebungsmerkmale

Steuerpflichtiger

Erhebungseinheit in der Umsatzsteuerstatistik ist der Umsatzsteuerpflichtige, also der Unternehmer.

Unternehmer ist lt. § 2 UStG, wer eine gewerbliche oder berufliche Tätigkeit selbständig ausübt. Das Unternehmen umfasst die gesamte gewerbliche oder berufliche Tätigkeit des Unternehmers.

Für Unternehmer, die ihre Umsatzsteuer-Vorauszahlungen nach den allgemeinen Vorschriften errechnen, gilt grundsätzlich die Sollbesteuerung.

Dabei gilt als Bemessungsgrundlage für die zu versteuernden Umsätze bei Lieferungen und sonstigen Leistungen sowie bei dem innergemeinschaftlichen Erwerb das Entgelt (§ 10 Abs. 1 UStG).

Entgelt ist alles, was der Leistungsempfänger aufwendet, um die Leistung zu erhalten.

Die Umsatzsteuer gehört jedoch nicht zum Entgelt.

Das Finanzamt kann auf Antrag gestatten, dass ein Unternehmer unter bestimmten Voraussetzungen die Steuer nach vereinnahmten Entgelten entrichten kann (§ 20 UStG).

Land- und Forstwirte haben grundsätzlich ihre Umsätze nach § 24 UStG zu versteuern.

Nach § 24 (4) UStG kann ein Unternehmer dem Finanzamt erklären, nach allgemeinen Vorschriften besteuert zu werden. Die Erklärung bindet den Unternehmer mindestens für fünf Kalenderjahre. Damit entfällt für diese Unternehmer die Besteuerung nach § 24 (1) UStG.

Steuerbarer Umsatz

Der Umsatzsteuer unterliegen nach § 1 Abs. 1 UStG die folgenden Umsätze:

- die Lieferungen und sonstigen Leistungen, die ein Unternehmer im Inland gegen Entgelt im Rahmen seines Unternehmens ausführt,
- die Einfuhr von Gegenständen im Inland oder in den österreichischen Gebieten Jungholz und Mittelberg (Einfuhrumsatzsteuer),
- der innergemeinschaftliche Erwerb im Inland gegen Entgelt.

In der Umsatzsteuerstatistik werden nur die steuerbaren Umsätze (= Lieferungen und Leistungen + innergemeinschaftliche Erwerbe), die sich sowohl aus steuerpflichtigen als auch steuerfreien Umsätzen zusammensetzen, ausgewertet (siehe Schema unten). Die Einfuhrumsatzsteuer wird von den Zollbehörden erhoben und ist in dieser Veröffentlichung nicht enthalten.

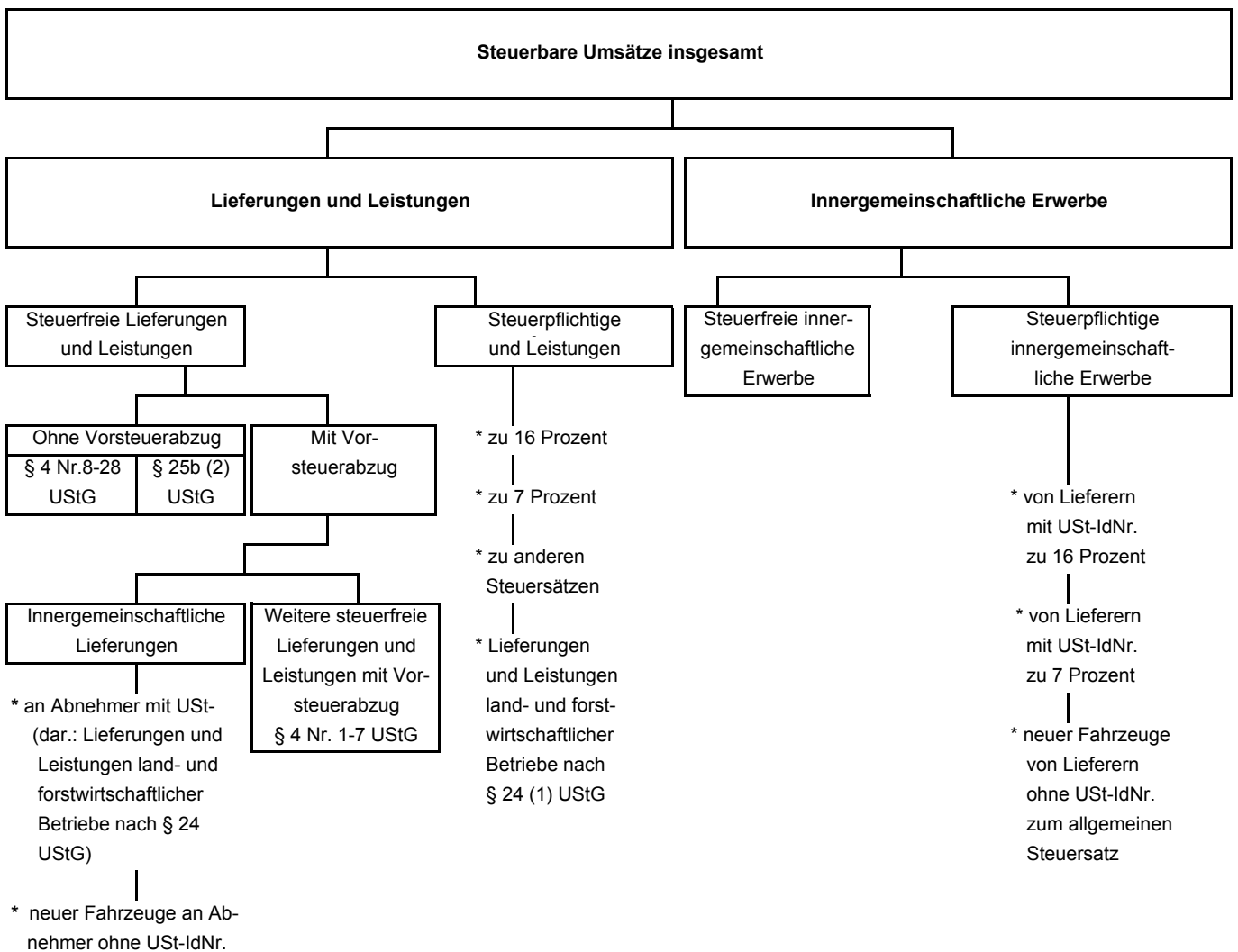

Steuerpflichtiger Umsatz

Steuerpflichtig sind alle steuerbaren Umsätze im Sinne des § 1 UStG, sofern sie nicht auf Grund einer der zahlreichen Befreiungsvorschriften von der Besteuerung befreit sind.

Die Steuersätze nach § 12 UStG sind im Laufe der Zeit wiederholt angehoben worden.

Für die Umsatzsteuererhebung 2005 gilt der Regelsteuersatz von 16 Prozent. Der ermäßigte Steuersatz von 7 Prozent gilt für die in der Anlage zu § 12 UStG aufgeführten Gegenstände.

Steuerfreier Umsatz

Die Steuerbefreiungen bei Lieferungen und sonstigen Leistungen sowie beim Eigenverbrauch ergeben sich aus § 4 UStG. Dabei wird unterschieden zwischen Umsätzen, bei denen ausdrücklich das Recht auf Vorsteuerabzug besteht (Nr. 1 - 7, z. B. Ausfuhrlieferungen) und solchen, die davon grundsätzlich ausgeschlossen sind (Nr. 8 - 28, z. B. Vermietung und Verpachtung). Darüber hinaus beinhalten die steuerfreien Lieferungen und Leistungen ohne Vorsteuerabzug ab 1997 die innergemeinschaftlichen Dreiecksgeschäfte nach § 25b (2) UStG.

Umsatzsteuer-Vorauszahlung

Der Unternehmer ist gegenüber dem Finanzamt Steuerschuldner. Soweit er Umsätze im Sinne des § 1 UStG erzielt, hat er nach Ablauf eines Voranmeldezeitraumes gemäß § 13 UStG Umsatzsteuer-Vorauszahlungen zu entrichten.

Die Steuer muss der Unternehmer selbst berechnen.

Steuerberechnung

$$\begin{array}{l} \text{Steuerbarer Umsatz ohne Umsatzsteuer} \\ - \text{ Steuerfreier Umsatz} \\ \hline = \text{ Steuerpflichtiger Umsatz} \\ \times \text{ Steuersatz} \\ \hline = \text{ Umsatzsteuer vor Abzug der Vorsteuer} \\ - \text{ Vorsteuerbeträge} \\ - \text{ Sondervorauszahlung} \\ \hline = \text{ Umsatzsteuer-Vorauszahlung (Zahllast)} \\ \text{oder im Erstattungsfalle der Überschuss} \end{array}$$

Vorsteuer

§ 15 UStG gestattet dem Unternehmer, die ihm von seinen Lieferanten gesondert in Rechnung gestellte Umsatzsteuer, sofern dies durch Gesetz nicht ausdrücklich verboten wird, von seiner Umsatzsteuerschuld als Vorsteuerbeträge abzusetzen.

Methodische Hinweise

Mit Beginn des EU-Binnenmarktes zum 1. Januar 1993 wurden innerhalb der EU die Zollgrenzen aufgehoben. Die von den Zollbehörden bisher für Warenbezüge aus EU-Mitgliedsländern erhobene Einfuhrumsatzsteuer gibt es nicht mehr.

Nunmehr unterliegen die innergemeinschaftlichen Erwerbe der Umsatzsteuer und müssen von Unternehmen in die Umsatzsteuer-Voranmeldung eingetragen werden.

Demzufolge umfasst der steuerbare Umsatz sowohl die Lieferungen und sonstigen Leistungen als auch die innergemeinschaftlichen Erwerbe.

Für die Umsatzsteuer ist das Finanzamt zuständig, von dessen Bezirk aus der Unternehmer sein Unternehmen ganz oder vorwiegend betreibt.

Grundlage für die Erstellung dieser Ergebnisse sind aus den Umsatzsteuer-Voranmeldungen stammende Daten. Veränderte Angaben, die sich aus den wesentlich später vorliegenden Jahreserklärungen ergeben, können in der Statistik nicht berücksichtigt werden.

In der Umsatzsteuerstatistik werden nicht alle tätigen Unternehmen erfasst, sondern nur jene, die der maschinellen Umsatzsteuerüberwachung durch die Finanzverwaltung unterliegen.

Es werden also nur Unternehmen einbezogen, die für das Erhebungsjahr monatliche oder vierteljährliche Umsatzsteuer-Voranmeldungen abgegeben haben, deren steuerbare Jahresumsätze mindestens 17 500 EUR betragen und deren Hauptsitz in Thüringen liegt.

Beträgt die Steuer für das vorangegangene Kalenderjahr mehr als 6 136 EUR, so ist der Kalendermonat der Voranmeldungszeitraum (§18 (2) UStG).

Umsatzsteuerrechtlich bedingt bleiben folgende Unternehmen unberücksichtigt:

- die „Jahreszahler“, die keine Umsatzsteuer-Voranmeldung abgeben, weil ihre Steuerschuld für das vorangegangene Kalenderjahr nicht mehr als 512 EUR beträgt (§ 18 (2) UStG),
- die Kleinunternehmer mit einem Vorjahresumsatz $\leq 17\,500$ EUR und einem Umsatz im laufenden Jahr, der voraussichtlich 50 000 EUR nicht übersteigen wird (§ 19 (1) UStG),
- land- und forstwirtschaftliche Betriebe, für die aufgrund der Durchschnittsbesteuerung nach § 24 (1) UStG keine Steuerzahllast entsteht,
- Organtöchter (Organgesellschaften), die gemäß § 2 (2) UStG zusammen mit der Organmutter einen Steuerpflichtigen (=Organkreis) bilden.

Die Ergebnisse der Umsatzsteuerstatistik lassen sich aufgrund dieser methodischen Unterschiede bei der Abgrenzung der Erhebungseinheiten mit Angaben anderer Statistiken nur bedingt abstimmen.

Die Regionalangaben beziehen sich auf den Gebietsstand 31.12.2005.

Durch das Haushaltsbegleitgesetz 2004 wurde u.a. § 13b UStG mit Wirkung vom 1.4.2004 erweitert.

In der Umsatzsteuerstatistik 2004 sind die Umsätze des Leistungserbringers gemäß § 13b UStG nicht ersichtlich, weil die entsprechende Kennziffer im Umsatzsteuer-Voranmeldebogen fehlt. So kommt es hauptsächlich im Baugewerbe zu einem erheblichen Rückgang der Umsätze in 2004. Mit Aufnahme einer Kennziffer für Umsätze gemäß § 13b UStG in der Umsatzsteuer-Voranmeldung 2005 erfolgt die Anpassung der Umsätze in der Umsatzsteuerstatistik an die rechtlichen Änderungen. Erwartungsgemäß ergab sich durch deren vollständige Erfassung im Jahr 2005 eine Steigerung des Ergebnisses im Baugewerbe.

Ob dieses Ergebnis allein durch rechtliche oder konjunkturelle Einflüsse entstanden ist, kann nicht genau beurteilt werden.

Abkürzungen

Abs.	Absatz
AG	Aktiengesellschaft
a.n.g.	anderweitig nicht genannt
BGBI.	Bundesgesetzblatt
EU	Europäische Union
überwieg. u.Ä.	überwiegend und Ähnliches
UStG	Umsatzsteuergesetz
USt-IdNr.	Umsatzsteuer-Identnummer
v.	von

1. Steuerpflichtige und deren steuerbarer Umsatz 2005 nach wirtschaftlicher und regionaler Gliederung

Kreisfreie Stadt Landkreis Land	A - O Alle Wirtschaftsbereiche			A Land- und Forstwirtschaft		
	Steuer- pflichtige	steuerbarer Umsatz		Steuer- pflichtige	steuerbarer Umsatz	
		insgesamt	darunter für Lieferungen und Leistungen		insgesamt	darunter für Lieferungen und Leistungen
	Anzahl	1000 EUR		Anzahl	1000 EUR	
Stadt Erfurt	6 684	6 123 312	5 986 506	87	80 159	76 368
Stadt Gera	3 210	1 532 096	1 479 206	43	13 952	13 858
Stadt Jena	2 784	2 808 780	2 732 987	.	.	.
Stadt Suhl	1 462	754 424	744 481	.	.	.
Stadt Weimar	2 237	1 018 914	1 001 154	16	5 533	5 510
Stadt Eisenach	1 414	1 024 653	977 640	17	6 716	6 691
Eichsfeld	3 527	2 027 355	1 978 213	111	67 923	67 390
Nordhausen	2 628	1 388 922	1 369 676	91	53 892	53 694
Wartburgkreis	4 065	3 171 187	3 056 823	96	70 804	70 587
Unstrut-Hainich-Kreis	3 469	1 957 656	1 891 303	140	203 041	197 451
Kyffhäuserkreis	2 439	1 129 398	1 087 668	132	79 790	79 124
Schmalkalden-Meiningen	5 170	2 456 781	2 386 897	125	53 185	51 793
Gotha	4 602	2 584 024	2 517 607	95	75 134	74 684
Sömmerda	2 344	1 563 527	1 517 899	104	109 130	105 639
Hildburghausen	2 228	1 350 140	1 310 750	60	51 109	50 062
Ilm-Kreis	3 907	2 034 662	1 964 032	78	46 269	46 047
Weimarer Land	2 876	1 519 607	1 445 997	107	102 085	100 310
Sonneberg	2 115	1 420 886	1 354 311	29	31 498	31 465
Saalfeld-Rudolstadt	3 894	2 406 804	2 306 959	87	60 750	60 302
Saale-Holzland-Kreis	2 989	2 075 369	2 007 368	100	128 694	125 912
Saale-Orla-Kreis	3 286	2 227 975	2 166 898	120	100 422	99 373
Greiz	4 110	2 484 076	2 403 794	170	95 282	93 243
Altenburger Land	2 973	1 717 611	1 676 164	122	73 749	73 447
Thüringen	74 413	46 778 160	45 364 333	1 947	1 511 801	1 485 633

Noch: 1. Steuerpflichtige und deren steuerbarer Umsatz 2005 nach wirtschaftlicher und regionaler Gliederung

Kreisfreie Stadt Landkreis Land	AA 01 Landwirtschaft und Jagd			AA 011 Pflanzenbau		
	Steuer- pflichtige	steuerbarer Umsatz		Steuer- pflichtige	steuerbarer Umsatz	
		insgesamt	darunter für Lieferungen und Leistungen		insgesamt	darunter für Lieferungen und Leistungen
	Anzahl	1000 EUR		Anzahl	1000 EUR	
Stadt Erfurt	.	.	.	36	33 304	29 794
Stadt Gera	43	13 952	13 858	12	3 829	3 829
Stadt Jena
Stadt Suhl	.	.	.	-	-	-
Stadt Weimar	16	5 533	5 510	4	329	329
Stadt Eisenach
Eichsfeld	97	65 244	64 713	27	14 412	14 385
Nordhausen	.	.	.	33	15 247	15 171
Wartburgkreis	86	61 916	61 732	16	9 621	9 601
Unstrut-Hainich-Kreis	136	202 618	197 028	45	17 864	17 759
Kyffhäuserkreis	.	.	.	38	15 312	15 298
Schmalkalden-Meiningen	95	50 078	48 701	16	4 795	4 743
Gotha	87	74 425	73 975	19	7 030	7 027
Sömmerda	104	109 130	105 639	45	32 136	31 694
Hildburghausen	52	49 048	48 001	12	6 523	6 463
Ilm-Kreis	70	43 172	43 125	13	4 605	4 588
Weimarer Land
Sonneberg	.	.	.	5	522	516
Saalfeld-Rudolstadt	81	60 244	59 796	12	3 627	3 616
Saale-Holzland-Kreis	96	128 381	125 599	26	10 504	10 362
Saale-Orla-Kreis	105	99 251	98 209	21	2 954	2 947
Greiz	166	94 474	92 435	27	7 505	6 132
Altenburger Land	122	73 749	73 447	34	11 353	11 166
Thüringen	1 818	1 466 570	1 440 647	469	210 515	204 386

Noch: 1. Steuerpflichtige und deren steuerbarer Umsatz 2005 nach wirtschaftlicher und regionaler Gliederung

Kreisfreie Stadt Landkreis Land	AA 012			AA 013		
	Tierhaltung			Gemischte Landwirtschaft		
	Steuer- pflichtige	steuerbarer Umsatz		Steuer- pflichtige	steuerbarer Umsatz	
		insgesamt	darunter für Lieferungen und Leistungen		insgesamt	darunter für Lieferungen und Leistungen
Anzahl	1000 EUR		Anzahl	1000 EUR		
Stadt Erfurt	.	.	.	12	11 679	11 679
Stadt Gera
Stadt Jena	.	.	.	-	-	-
Stadt Suhl	-	-	-	.	.	.
Stadt Weimar
Stadt Eisenach	.	.	.	8	5 379	5 356
Eichsfeld	11	10 040	10 040	42	37 165	36 685
Nordhausen	.	.	.	34	22 127	22 111
Wartburgkreis	17	3 698	3 624	42	44 935	44 917
Unstrut-Hainich-Kreis	8	6 551	6 537	63	170 499	165 028
Kyffhäuserkreis	21	15 203	14 992	50	42 229	41 788
Schmalkalden-Meiningen	18	7 293	6 388	42	34 670	34 250
Gotha	11	11 123	10 758	35	50 190	50 109
Sömmerda	6	841	841	40	72 027	68 978
Hildburghausen	11	9 309	8 679	19	30 473	30 259
Ilm-Kreis	11	1 870	1 870	33	31 864	31 855
Weimarer Land	14	25 803	24 363	48	62 975	62 719
Sonneberg
Saalfeld-Rudolstadt	20	12 765	12 334	31	32 316	32 316
Saale-Holzland-Kreis	10	15 351	13 974	38	59 547	59 342
Saale-Orla-Kreis	.	.	.	59	79 365	78 757
Greiz	29	13 661	13 502	82	55 972	55 509
Altenburger Land	7	6 866	6 861	64	46 830	46 724
Thüringen	.	.	.	762	899 665	887 800

Noch: 1. Steuerpflichtige und deren steuerbarer Umsatz 2005 nach wirtschaftlicher und regionaler Gliederung

Kreisfreie Stadt Landkreis Land	AA 014 Erbringung von landwirtschaftlichen und gärtnerischen Dienstleistungen			B Fischerei und Fischzucht		
	Steuer- pflichtige	steuerbarer Umsatz		Steuer- pflichtige	steuerbarer Umsatz	
		insgesamt	darunter für Lieferungen und Leistungen		insgesamt	darunter für Lieferungen und Leistungen
	Anzahl	1000 EUR		Anzahl	1000 EUR	
Stadt Erfurt	31	20 613	20 517	-	-	-
Stadt Gera	17	6 460	6 396	.	.	.
Stadt Jena	8	891	891	-	-	-
Stadt Suhl	.	.	.	-	-	-
Stadt Weimar	7	2 276	2 276	-	-	-
Stadt Eisenach	6	928	926	-	-	-
Eichsfeld	17	3 627	3 603	.	.	.
Nordhausen	12	1 486	1 468	.	.	.
Wartburgkreis	11	3 662	3 590	-	-	-
Unstrut-Hainich-Kreis	20	7 704	7 703	-	-	-
Kyffhäuserkreis	.	.	.	-	-	-
Schmalkalden-Meiningen	19	3 320	3 320	.	.	.
Gotha	22	6 081	6 081	.	.	.
Sömmerda	13	4 126	4 126	-	-	-
Hildburghausen	10	2 741	2 599	.	.	.
Ilm-Kreis	13	4 834	4 812	-	-	-
Weimarer Land	18	4 400	4 400	-	-	-
Sonneberg	8	2 312	2 310	-	-	-
Saalfeld-Rudolstadt	18	11 536	11 530	.	.	.
Saale-Holzland-Kreis	22	42 978	41 921	.	.	.
Saale-Orla-Kreis
Greiz	28	17 335	17 291	.	.	.
Altenburger Land	17	8 700	8 696	.	.	.
Thüringen	350	171 996	170 430	14	3 588	3 178

Noch: 1. Steuerpflichtige und deren steuerbarer Umsatz 2005 nach wirtschaftlicher und regionaler Gliederung

Kreisfreie Stadt Landkreis Land	C Bergbau und Gewinnung von Steinen und Erden			D Verarbeitendes Gewerbe		
	Steuer- pflichtige	steuerbarer Umsatz		Steuer- pflichtige	steuerbarer Umsatz	
		insgesamt	darunter für Lieferungen und Leistungen		insgesamt	darunter für Lieferungen und Leistungen
	Anzahl	1000 EUR		Anzahl	1000 EUR	
Stadt Erfurt	.	.	.	415	730 989	694 572
Stadt Gera	-	-	-	238	348 027	312 166
Stadt Jena	.	.	.	229	1 365 622	1 329 572
Stadt Suhl	-	-	-	126	135 520	129 933
Stadt Weimar	.	.	.	168	123 179	118 933
Stadt Eisenach	.	.	.	92	307 759	280 601
Eichsfeld	.	.	.	440	644 210	609 420
Nordhausen	.	.	.	241	264 897	253 553
Wartburgkreis	.	.	.	517	1 652 886	1 569 040
Unstrut-Hainich-Kreis	.	.	.	350	540 431	504 067
Kyffhäuserkreis	.	.	.	235	219 395	209 162
Schmalkalden-Meiningen	.	.	.	701	898 239	864 594
Gotha	.	.	.	460	803 953	760 842
Sömmerda	4	2 028	2 028	194	586 228	567 072
Hildburghausen	-	-	-	282	579 041	546 583
Ilm-Kreis	.	.	.	461	689 470	630 055
Weimarer Land	-	-	-	290	477 079	416 377
Sonneberg	.	.	.	352	753 039	693 528
Saalfeld-Rudolstadt	.	.	.	436	1 208 285	1 126 194
Saale-Holzland-Kreis	.	.	.	306	628 131	595 806
Saale-Orla-Kreis	.	.	.	369	1 134 588	1 094 379
Greiz	.	.	.	406	603 237	565 180
Altenburger Land	13	11 283	11 280	257	595 913	570 659
Thüringen	68	110 067	108 001	7 565	15 290 119	14 442 290

Noch: 1. Steuerpflichtige und deren steuerbarer Umsatz 2005 nach wirtschaftlicher und regionaler Gliederung

Kreisfreie Stadt Landkreis Land	DA Ernährungsgewerbe und Tabakverarbeitung			DA 15 Ernährungsgewerbe		
	Steuer- pflichtige	steuerbarer Umsatz		Steuer- pflichtige	steuerbarer Umsatz	
		insgesamt	darunter für Lieferungen und Leistungen		insgesamt	darunter für Lieferungen und Leistungen
	Anzahl	1000 EUR		Anzahl	1000 EUR	
Stadt Erfurt	44	43 577	41 141	44	43 577	41 141
Stadt Gera	30	27 393	26 018	30	27 393	26 018
Stadt Jena	21	79 585	79 209	21	79 585	79 209
Stadt Suhl	14	5 143	5 143	14	5 143	5 143
Stadt Weimar	25	8 086	8 086	25	8 086	8 086
Stadt Eisenach	20	4 569	4 569	20	4 569	4 569
Eichsfeld	106	244 825	231 795	.	.	.
Nordhausen	44	22 203	22 198	44	22 203	22 198
Wartburgkreis	87	56 396	55 188	87	56 396	55 188
Unstrut-Hainich-Kreis	78	115 984	114 186	78	115 984	114 186
Kyffhäuserkreis	47	41 303	40 802	47	41 303	40 802
Schmalkalden-Meiningen	88	121 567	118 572	88	121 567	118 572
Gotha	91	119 579	117 011	91	119 579	117 011
Sömmerda	45	31 891	31 786	45	31 891	31 786
Hildburghausen	43	40 541	39 428	43	40 541	39 428
Ilm-Kreis	47	92 068	87 504	47	92 068	87 504
Weimarer Land	44	194 314	160 097	44	194 314	160 097
Sonneberg	47	20 570	20 570	47	20 570	20 570
Saalfeld-Rudolstadt	61	103 505	102 084	61	103 505	102 084
Saale-Holzland-Kreis	39	33 536	33 536	39	33 536	33 536
Saale-Orla-Kreis	62	61 775	60 944	62	61 775	60 944
Greiz	101	102 168	99 636	101	102 168	99 636
Altenburger Land	59	140 735	138 809	59	140 735	138 809
Thüringen	1 243	1 711 313	1 638 312	.	.	.

Noch: 1. Steuerpflichtige und deren steuerbarer Umsatz 2005 nach wirtschaftlicher und regionaler Gliederung

Kreisfreie Stadt Landkreis Land	DA 151 Schlachten und Fleischverarbeitung			DA 158 Sonstiges Ernährungsgewerbe (ohne Getränkeherstellung)		
	Steuer- pflichtige	steuerbarer Umsatz		Steuer- pflichtige	steuerbarer Umsatz	
		insgesamt	darunter für Lieferungen und Leistungen		insgesamt	darunter für Lieferungen und Leistungen
	Anzahl	1000 EUR		Anzahl	1000 EUR	
Stadt Erfurt	15	12 718	12 718	22	18 499	16 114
Stadt Gera	9	5 972	5 972	18	6 247	6 240
Stadt Jena
Stadt Suhl	.	.	.	7	2 747	2 747
Stadt Weimar	.	.	.	15	4 276	4 276
Stadt Eisenach	10	2 220	2 220	.	.	.
Eichsfeld	29	14 762	14 762	60	65 645	63 172
Nordhausen	15	11 610	11 609	25	9 668	9 664
Wartburgkreis	37	31 525	30 318	40	15 306	15 305
Unstrut-Hainich-Kreis	19	11 650	10 927	46	10 924	10 924
Kyffhäuserkreis	11	18 043	17 663	31	15 211	15 095
Schmalkalden-Meiningen	32	71 120	69 313	47	39 513	38 596
Gotha	35	29 565	29 138	47	70 557	68 450
Sömmerda	13	9 121	9 121	24	19 210	19 157
Hildburghausen	13	3 758	3 758	18	8 483	8 483
Ilm-Kreis	17	28 386	28 026	27	60 542	56 338
Weimarer Land	15	23 467	23 038	.	.	.
Sonneberg	23	9 089	9 089	18	4 187	4 187
Saalfeld-Rudolstadt	18	24 320	24 300	31	14 192	14 187
Saale-Holzland-Kreis	18	21 282	21 282	16	6 883	6 883
Saale-Orla-Kreis	22	26 238	26 223	32	27 308	26 493
Greiz	33	16 783	16 783	52	13 060	13 060
Altenburger Land	28	19 741	19 732	23	7 604	7 604
Thüringen	438	455 075	449 412	637	586 003	539 604

Noch: 1. Steuerpflichtige und deren steuerbarer Umsatz 2005 nach wirtschaftlicher und regionaler Gliederung

Kreisfreie Stadt Landkreis Land	DB Textil- und Bekleidungs-gewerbe			DB 17 Textil-gewerbe		
	Steuer- pflichtige	steuerbarer Umsatz		Steuer- pflichtige	steuerbarer Umsatz	
		insgesamt	darunter für Lieferungen und Leistungen		insgesamt	darunter für Lieferungen und Leistungen
	Anzahl	1000 EUR		Anzahl	1000 EUR	
Stadt Erfurt	15	5 938	5 673	10	3 308	3 266
Stadt Gera	11	10 025	8 915	.	.	.
Stadt Jena
Stadt Suhl
Stadt Weimar	4	399	392	.	.	.
Stadt Eisenach	4	281	281	.	.	.
Eichsfeld	14	16 325	14 295	.	.	.
Nordhausen	4	1 002	974	.	.	.
Wartburgkreis
Unstrut-Hainich-Kreis	20	36 953	34 176	.	.	.
Kyffhäuserkreis
Schmalkalden-Meiningen	9	2 254	1 843	.	.	.
Gotha	12	14 927	13 890	.	.	.
Sömmerda	-	-	-	-	-	-
Hildburghausen
Ilm-Kreis	9	1 617	1 564	6	1 356	1 303
Weimarer Land	21	5 522	5 156	12	4 590	4 302
Sonneberg	7	1 030	1 029	.	.	.
Saalfeld-Rudolstadt
Saale-Holzland-Kreis
Saale-Orla-Kreis	10	9 224	8 930	.	.	.
Greiz	15	29 610	24 249	12	29 414	24 053
Altenburger Land
Thüringen	184	151 394	134 975	132	137 263	121 859

Noch: 1. Steuerpflichtige und deren steuerbarer Umsatz 2005 nach wirtschaftlicher und regionaler Gliederung

Kreisfreie Stadt Landkreis Land	DB 18 Bekleidungs-gewerbe			DB 182 Herstellung von Bekleidung (ohne Lederbekleidung)		
	Steuer- pflichtige	steuerbarer Umsatz		Steuer- pflichtige	steuerbarer Umsatz	
		insgesamt	darunter für Lieferungen und Leistungen		insgesamt	darunter für Lieferungen und Leistungen
	Anzahl	1000 EUR		Anzahl	1000 EUR	
Stadt Erfurt	5	2 630	2 407	.	.	.
Stadt Gera
Stadt Jena	-	-	-	-	-	-
Stadt Suhl	-	-	-	-	-	-
Stadt Weimar
Stadt Eisenach
Eichsfeld
Nordhausen
Wartburgkreis	-	-	-	-	-	-
Unstrut-Hainich-Kreis
Kyffhäuserkreis
Schmalkalden-Meiningen
Gotha
Sömmerda	-	-	-	-	-	-
Hildburghausen
Ilm-Kreis	3	261	261	3	261	261
Weimarer Land	9	931	853	.	.	.
Sonneberg
Saalfeld-Rudolstadt
Saale-Holzland-Kreis	-	-	-	-	-	-
Saale-Orla-Kreis
Greiz	3	197	197	3	197	197
Altenburger Land	-	-	-	-	-	-
Thüringen	52	14 131	13 116	48	13 801	12 791

Noch: 1. Steuerpflichtige und deren steuerbarer Umsatz 2005 nach wirtschaftlicher und regionaler Gliederung

Kreisfreie Stadt Landkreis Land	DC 19 Ledergewerbe			DD 20 Holzgewerbe (ohne Herstellung von Möbeln)		
	Steuer- pflichtige	steuerbarer Umsatz		Steuer- pflichtige	steuerbarer Umsatz	
		insgesamt	darunter für Lieferungen und Leistungen		insgesamt	darunter für Lieferungen und Leistungen
	Anzahl	1000 EUR		Anzahl	1000 EUR	
Stadt Erfurt	.	.	.	24	4 181	4 181
Stadt Gera
Stadt Jena	.	.	.	14	3 369	3 338
Stadt Suhl
Stadt Weimar	.	.	.	10	1 091	1 081
Stadt Eisenach	-	-	-	5	1 096	1 096
Eichsfeld	5	355	355	35	43 279	39 476
Nordhausen	.	.	.	16	6 277	6 200
Wartburgkreis	.	.	.	64	222 079	217 660
Unstrut-Hainich-Kreis	7	2 208	2 198	27	8 437	8 190
Kyffhäuserkreis	6	889	815	8	5 154	5 108
Schmalkalden-Meiningen	11	4 519	4 233	55	23 020	22 124
Gotha	7	501	490	34	12 007	11 957
Sömmerda	.	.	.	9	1 667	1 667
Hildburghausen	.	.	.	27	16 797	15 911
Ilm-Kreis	3	961	931	44	52 911	50 934
Weimarer Land	.	.	.	29	19 294	18 973
Sonneberg	.	.	.	15	4 604	4 589
Saalfeld-Rudolstadt	3	340	340	36	7 823	7 679
Saale-Holzland-Kreis	-	-	-	40	19 712	19 502
Saale-Orla-Kreis	.	.	.	36	423 052	416 039
Greiz	.	.	.	35	28 241	24 685
Altenburger Land	.	.	.	18	3 628	3 542
Thüringen	81	43 245	40 903	590	914 002	890 052

Noch: 1. Steuerpflichtige und deren steuerbarer Umsatz 2005 nach wirtschaftlicher und regionaler Gliederung

Kreisfreie Stadt Landkreis Land	DD 201 Säge-, Hobel- und Holzimprägnierwerke			DD 203 Herstellung von Konstruktionsteilen, Fertigbauteilen, Ausbauelementen und Fertigteilbauten aus Holz		
	Steuer- pflichtige	steuerbarer Umsatz		Steuer- pflichtige	steuerbarer Umsatz	
		insgesamt	darunter für Lieferungen und Leistungen		insgesamt	darunter für Lieferungen und Leistungen
	Anzahl	1000 EUR		Anzahl	1000 EUR	
Stadt Erfurt	-	-	-	19	3 767	3 767
Stadt Gera	-	-	-	3	493	493
Stadt Jena	-	-	-	9	1 796	1 780
Stadt Suhl
Stadt Weimar	-	-	-	.	.	.
Stadt Eisenach
Eichsfeld	.	.	.	16	15 471	15 465
Nordhausen	3	1 063	1 063	7	4 745	4 668
Wartburgkreis	17	105 583	105 023	26	12 757	12 508
Unstrut-Hainich-Kreis	8	4 565	4 397	9	1 808	1 799
Kyffhäuserkreis
Schmalkalden-Meiningen	.	.	.	29	8 961	8 831
Gotha	7	1 950	1 950	14	5 362	5 328
Sömmerda	.	.	.	5	393	393
Hildburghausen	.	.	.	13	4 826	4 237
Ilm-Kreis	6	606	606	28	51 085	49 108
Weimarer Land	.	.	.	21	17 210	16 923
Sonneberg	6	2 518	2 504	.	.	.
Saalfeld-Rudolstadt	.	.	.	16	4 921	4 784
Saale-Holzland-Kreis	.	.	.	17	9 393	9 340
Saale-Orla-Kreis	19	388 152	381 930	.	.	.
Greiz	.	.	.	13	21 093	17 614
Altenburger Land	.	.	.	10	2 497	2 496
Thüringen	112	532 698	525 416	282	195 677	187 781

Noch: 1. Steuerpflichtige und deren steuerbarer Umsatz 2005 nach wirtschaftlicher und regionaler Gliederung

Kreisfreie Stadt Landkreis Land	DD 205 Herstellung von Holzwaren a.n.g. sowie von Kork-, Flecht- und Korbwaren (ohne Herstellung von Möbeln)			DE Papier-, Verlags- und Druckgewerbe		
	Steuer- pflichtige	steuerbarer Umsatz		Steuer- pflichtige	steuerbarer Umsatz	
		insgesamt	darunter für Lieferungen und Leistungen		insgesamt	darunter für Lieferungen und Leistungen
	Anzahl	1000 EUR		Anzahl	1000 EUR	
Stadt Erfurt	5	414	414	.	.	.
Stadt Gera	.	.	.	22	14 043	14 021
Stadt Jena	.	.	.	22	12 487	12 417
Stadt Suhl	.	.	.	8	1 566	1 564
Stadt Weimar	.	.	.	22	26 917	26 650
Stadt Eisenach
Eichsfeld	12	22 265	18 562	12	11 213	9 959
Nordhausen	.	.	.	15	6 799	6 784
Wartburgkreis	18	102 457	98 847	14	5 122	5 112
Unstrut-Hainich-Kreis	.	.	.	17	18 419	15 954
Kyffhäuserkreis	-	-	-	17	3 574	3 574
Schmalkalden-Meiningen	17	3 017	2 985	23	113 912	105 242
Gotha	9	663	663	18	82 969	80 521
Sömmerda
Hildburghausen	8	7 506	7 308	17	52 078	52 037
Ilm-Kreis	10	1 220	1 220	23	12 043	12 033
Weimarer Land	.	.	.	14	15 916	15 463
Sonneberg	.	.	.	19	18 359	16 919
Saalfeld-Rudolstadt	11	1 519	1 519	17	4 822	4 720
Saale-Holzland-Kreis	14	4 099	3 995	15	19 747	19 367
Saale-Orla-Kreis
Greiz	12	1 384	1 339	17	38 792	35 337
Altenburger Land	5	737	653	13	60 200	53 311
Thüringen	165	160 347	152 486	402	936 663	899 255

Noch: 1. Steuerpflichtige und deren steuerbarer Umsatz 2005 nach wirtschaftlicher und regionaler Gliederung

Kreisfreie Stadt Landkreis Land	DE 21 Papiergewerbe			DE 22 Verlagsgewerbe, Druckgewerbe, Vervielfältigung von bespielten Ton-, Bild und Datenträgern		
	Steuer- pflichtige	steuerbarer Umsatz		Steuer- pflichtige	steuerbarer Umsatz	
		insgesamt	darunter für Lieferungen und Leistungen		insgesamt	darunter für Lieferungen und Leistungen
	Anzahl	1000 EUR		Anzahl	1000 EUR	
Stadt Erfurt
Stadt Gera
Stadt Jena
Stadt Suhl	-	-	-	8	1 566	1 564
Stadt Weimar
Stadt Eisenach	-	-	-	.	.	.
Eichsfeld
Nordhausen
Wartburgkreis
Unstrut-Hainich-Kreis
Kyffhäuserkreis
Schmalkalden-Meiningen	3	103 285	94 631	20	10 627	10 611
Gotha
Sömmerda
Hildburghausen
Ilm-Kreis
Weimarer Land
Sonneberg
Saalfeld-Rudolstadt
Saale-Holzland-Kreis
Saale-Orla-Kreis	.	.	.	14	3 466	3 213
Greiz
Altenburger Land
Thüringen	57	412 323	385 176	345	524 340	514 080

Noch: 1. Steuerpflichtige und deren steuerbarer Umsatz 2005 nach wirtschaftlicher und regionaler Gliederung

Kreisfreie Stadt Landkreis Land	DE 222 Druckgewerbe			DG 24 Herstellung von chemischen Erzeugnissen		
	Steuer- pflichtige	steuerbarer Umsatz		Steuer- pflichtige	steuerbarer Umsatz	
		insgesamt	darunter für Lieferungen und Leistungen		insgesamt	darunter für Lieferungen und Leistungen
	Anzahl	1000 EUR		Anzahl	1000 EUR	
Stadt Erfurt	29	6 095	6 093	.	.	.
Stadt Gera	13	10 621	10 618	.	.	.
Stadt Jena	16	10 524	10 456	4	53 964	45 625
Stadt Suhl
Stadt Weimar	10	4 503	4 503	.	.	.
Stadt Eisenach
Eichsfeld
Nordhausen	7	2 228	2 224	.	.	.
Wartburgkreis	10	2 372	2 362	.	.	.
Unstrut-Hainich-Kreis
Kyffhäuserkreis	12	2 623	2 623	.	.	.
Schmalkalden-Meiningen	.	.	.	13	14 301	13 920
Gotha	.	.	.	11	45 179	41 406
Sömmerda
Hildburghausen	8	6 015	6 012	4	25 606	24 434
Ilm-Kreis	18	6 789	6 779	.	.	.
Weimarer Land	9	14 738	14 306	.	.	.
Sonneberg	15	11 642	10 593	4	1 639	1 547
Saalfeld-Rudolstadt	10	2 742	2 707	11	42 035	37 496
Saale-Holzland-Kreis	9	2 648	2 545	.	.	.
Saale-Orla-Kreis	10	3 213	2 960	.	.	.
Greiz	12	8 262	8 248	8	120 255	113 685
Altenburger Land
Thüringen	260	212 197	203 724	112	484 945	447 194

Noch: 1. Steuerpflichtige und deren steuerbarer Umsatz 2005 nach wirtschaftlicher und regionaler Gliederung

Kreisfreie Stadt Landkreis Land	DH 25 Herstellung von Gummi- und Kunststoffwaren			DI 26 Glasgewerbe, Herstellung von Keramik, Verarbeitung von Steinen und Erden		
	Steuer- pflichtige	steuerbarer Umsatz		Steuer- pflichtige	steuerbarer Umsatz	
		insgesamt	darunter für Lieferungen und Leistungen		insgesamt	darunter für Lieferungen und Leistungen
	Anzahl	1000 EUR		Anzahl	1000 EUR	
Stadt Erfurt	8	7 252	7 160	28	27 110	26 544
Stadt Gera	7	25 291	18 039	8	3 392	3 381
Stadt Jena
Stadt Suhl
Stadt Weimar	.	.	.	16	13 688	13 645
Stadt Eisenach
Eichsfeld	16	16 585	16 417	22	11 173	10 660
Nordhausen	5	3 691	3 679	22	53 610	52 934
Wartburgkreis	19	101 013	93 404	28	29 426	29 000
Unstrut-Hainich-Kreis	.	.	.	29	19 698	19 315
Kyffhäuserkreis	9	23 498	22 244	17	3 042	3 041
Schmalkalden-Meiningen	36	104 108	97 301	25	13 124	12 124
Gotha	27	74 311	66 757	34	25 478	23 204
Sömmerda	13	52 641	49 915	15	17 158	17 007
Hildburghausen	17	45 597	44 566	22	75 750	71 064
Ilm-Kreis	25	106 441	85 660	77	80 162	73 324
Weimarer Land	9	64 605	56 694	25	67 118	59 708
Sonneberg	23	62 941	60 694	79	201 680	186 845
Saalfeld-Rudolstadt	14	62 459	60 142	53	126 534	108 645
Saale-Holzland-Kreis	.	.	.	38	166 081	161 648
Saale-Orla-Kreis	21	73 015	66 121	26	37 739	36 942
Greiz	14	25 945	23 980	20	17 572	17 242
Altenburger Land	7	30 243	29 723	17	3 041	2 993
Thüringen	292	986 750	903 613	617	1 000 616	937 294

Noch: 1. Steuerpflichtige und deren steuerbarer Umsatz 2005 nach wirtschaftlicher und regionaler Gliederung

Kreisfreie Stadt Landkreis Land	DI 266 Herstellung von Erzeugnissen aus Beton, Zement und Gips			DI 267 Be- und Verarbeitung von Natur- werksteinen und Natursteinen a.n.g.		
	Steuer- pflichtige	steuerbarer Umsatz		Steuer- pflichtige	steuerbarer Umsatz	
		insgesamt	darunter für Lieferungen und Leistungen		insgesamt	darunter für Lieferungen und Leistungen
	Anzahl	1000 EUR		Anzahl	1000 EUR	
Stadt Erfurt	7	7 142	7 142	5	1 413	1 318
Stadt Gera	4	3 043	3 032	.	.	.
Stadt Jena	-	-	-	4	605	604
Stadt Suhl
Stadt Weimar	5	11 307	11 279	6	1 006	1 006
Stadt Eisenach
Eichsfeld	5	5 521	5 194	13	4 407	4 222
Nordhausen	.	.	.	9	2 876	2 699
Wartburgkreis	4	8 504	8 486	14	2 228	2 228
Unstrut-Hainich-Kreis	4	5 415	5 415	15	10 955	10 700
Kyffhäuserkreis	3	479	479	10	1 993	1 992
Schmalkalden-Meiningen	.	.	.	12	4 818	4 488
Gotha	6	3 160	3 160	14	2 187	2 154
Sömmerda	.	.	.	7	1 723	1 575
Hildburghausen	5	15 545	15 521	9	1 445	1 425
Ilm-Kreis	8	2 668	2 664	11	2 013	1 993
Weimarer Land	.	.	.	10	2 530	2 525
Sonneberg	.	.	.	8	1 622	1 573
Saalfeld-Rudolstadt	.	.	.	17	2 601	2 573
Saale-Holzland-Kreis	8	59 380	59 358	11	1 974	1 956
Saale-Orla-Kreis	7	24 757	24 232	15	4 944	4 824
Greiz	6	13 057	13 014	10	4 168	3 888
Altenburger Land	6	1 534	1 532	5	1 035	990
Thüringen	106	272 559	263 987	212	57 911	56 101

Noch: 1. Steuerpflichtige und deren steuerbarer Umsatz 2005 nach wirtschaftlicher und regionaler Gliederung

Kreisfreie Stadt Landkreis Land	DJ Metallerzeugung und -bearbeitung, Herstellung von Metallerzeugnissen			DJ 27 Metallerzeugung und -bearbeitung		
	Steuer- pflichtige	steuerbarer Umsatz		Steuer- pflichtige	steuerbarer Umsatz	
		insgesamt	darunter für Lieferungen und Leistungen		insgesamt	darunter für Lieferungen und Leistungen
	Anzahl	1000 EUR		Anzahl	1000 EUR	
Stadt Erfurt	76	39 765	38 945	.	.	.
Stadt Gera	50	35 612	34 233	.	.	.
Stadt Jena	24	49 679	49 380	.	.	.
Stadt Suhl	35	14 704	14 423	.	.	.
Stadt Weimar	27	26 120	25 923	-	-	-
Stadt Eisenach	16	30 543	29 330	-	-	-
Eichsfeld	127	147 278	144 838	.	.	.
Nordhausen	51	55 289	52 578	.	.	.
Wartburgkreis	148	619 435	591 007	10	354 777	335 219
Unstrut-Hainich-Kreis	81	82 402	81 742	4	7 005	6 947
Kyffhäuserkreis	64	82 228	75 485	-	-	-
Schmalkalden-Meiningen	269	269 233	265 788	7	9 584	9 544
Gotha	112	94 493	91 271	.	.	.
Sömmerda	48	38 144	37 158	.	.	.
Hildburghausen	67	79 854	75 238	-	-	-
Ilm-Kreis	89	77 726	76 188	.	.	.
Weimarer Land	68	60 786	52 514	.	.	.
Sonneberg	49	67 775	62 986	.	.	.
Saalfeld-Rudolstadt	108	535 152	495 647	.	.	.
Saale-Holzland-Kreis	75	109 036	103 176	.	.	.
Saale-Orla-Kreis	97	137 008	131 862	.	.	.
Greiz	90	69 475	65 591	.	.	.
Altenburger Land	64	104 030	101 706	.	.	.
Thüringen	1 835	2 825 766	2 697 009	75	1 031 247	961 670

Noch: 1. Steuerpflichtige und deren steuerbarer Umsatz 2005 nach wirtschaftlicher und regionaler Gliederung

Kreisfreie Stadt Landkreis Land	DJ 28			DJ 281		
	Herstellung von Metallerezeugnissen			Stahl- und Leichtmetallbau		
	Steuer- pflichtige	steuerbarer Umsatz		Steuer- pflichtige	steuerbarer Umsatz	
		insgesamt	darunter für Lieferungen und Leistungen		insgesamt	darunter für Lieferungen und Leistungen
Anzahl	1000 EUR		Anzahl	1000 EUR		
Stadt Erfurt	.	.	.	17	16 027	16 027
Stadt Gera	.	.	.	9	3 793	3 793
Stadt Jena
Stadt Suhl
Stadt Weimar	27	26 120	25 923	9	15 413	15 231
Stadt Eisenach	16	30 543	29 330	.	.	.
Eichsfeld	.	.	.	34	50 086	48 931
Nordhausen	.	.	.	16	17 826	17 747
Wartburgkreis	138	264 658	255 788	29	60 300	55 976
Unstrut-Hainich-Kreis	77	75 395	74 794	21	14 343	14 293
Kyffhäuserkreis	64	82 228	75 485	17	54 566	47 996
Schmalkalden-Meiningen	262	259 649	256 244	26	18 145	18 132
Gotha	.	.	.	27	26 751	26 145
Sömmerda	.	.	.	14	12 401	12 307
Hildburghausen	67	79 854	75 238	13	8 169	8 169
Ilm-Kreis	.	.	.	19	18 594	17 821
Weimarer Land	.	.	.	11	10 067	10 011
Sonneberg
Saalfeld-Rudolstadt	.	.	.	18	31 441	31 426
Saale-Holzland-Kreis	.	.	.	12	2 504	2 498
Saale-Orla-Kreis	.	.	.	12	13 773	13 683
Greiz	.	.	.	13	9 015	8 230
Altenburger Land	.	.	.	15	14 646	14 643
Thüringen	1 760	1 794 519	1 735 338	346	440 147	422 759

Noch: 1. Steuerpflichtige und deren steuerbarer Umsatz 2005 nach wirtschaftlicher und regionaler Gliederung

Kreisfreie Stadt Landkreis Land	DJ 284 Herstellung von Schmiede-, Press-, Zieh-, Stanzteilen u.Ä.			DJ 285 Oberflächenveredlung und Wärmebe- handlung; Mechanik a.n.g.		
	Steuer- pflichtige	steuerbarer Umsatz		Steuer- pflichtige	steuerbarer Umsatz	
		insgesamt	darunter für Lieferungen und Leistungen		insgesamt	darunter für Lieferungen und Leistungen
	Anzahl	1000 EUR		Anzahl	1000 EUR	
Stadt Erfurt	.	.	.	32	10 250	10 196
Stadt Gera	-	-	-	25	5 215	5 214
Stadt Jena	.	.	.	15	8 383	8 381
Stadt Suhl	.	.	.	9	2 901	2 896
Stadt Weimar	.	.	.	11	3 770	3 770
Stadt Eisenach	-	-	-	9	845	845
Eichsfeld	5	1 078	1 078	55	33 608	33 518
Nordhausen	.	.	.	9	2 633	2 631
Wartburgkreis	.	.	.	61	101 107	100 158
Unstrut-Hainich-Kreis	4	399	399	39	16 201	16 166
Kyffhäuserkreis	.	.	.	34	5 535	5 534
Schmalkalden-Meiningen	.	.	.	99	42 819	42 684
Gotha	.	.	.	51	30 469	29 418
Sömmerda	.	.	.	11	1 884	1 884
Hildburghausen	.	.	.	26	5 088	5 041
Ilm-Kreis	.	.	.	32	16 056	15 982
Weimarer Land	.	.	.	36	13 686	13 669
Sonneberg	.	.	.	18	6 472	6 463
Saalfeld-Rudolstadt	3	445	445	54	24 707	24 565
Saale-Holzland-Kreis	.	.	.	40	32 443	31 181
Saale-Orla-Kreis	9	1 261	1 260	54	34 707	34 551
Greiz	9	6 761	6 761	47	20 824	20 671
Altenburger Land	.	.	.	28	3 279	3 278
Thüringen	100	131 245	127 967	795	422 884	418 698

Noch: 1. Steuerpflichtige und deren steuerbarer Umsatz 2005 nach wirtschaftlicher und regionaler Gliederung

Kreisfreie Stadt Landkreis Land	DJ 286 Herstellung von Schneidwaren, Werkzeugen, Schlössern und Beschlägen aus unedlen Metallen			DJ 287 Herstellung von sonstigen Metallwaren		
	Steuer- pflichtige	steuerbarer Umsatz		Steuer- pflichtige	steuerbarer Umsatz	
		insgesamt	darunter für Lieferungen und Leistungen		insgesamt	darunter für Lieferungen und Leistungen
	Anzahl	1000 EUR		Anzahl	1000 EUR	
Stadt Erfurt	9	4 890	4 869	10	4 248	3 506
Stadt Gera	.	.	.	8	5 973	5 945
Stadt Jena
Stadt Suhl	.	.	.	12	6 164	5 888
Stadt Weimar	.	.	.	3	1 053	1 053
Stadt Eisenach
Eichsfeld	9	3 920	3 870	20	48 894	47 972
Nordhausen	7	7 350	6 691	7	1 279	1 278
Wartburgkreis	.	.	.	27	60 853	58 597
Unstrut-Hainich-Kreis	6	34 829	34 312	7	9 624	9 624
Kyffhäuserkreis
Schmalkalden-Meiningen	80	153 040	150 116	45	22 114	21 844
Gotha	11	8 002	7 823	11	3 490	3 490
Sömmerda	.	.	.	11	3 711	3 690
Hildburghausen	10	16 017	15 401	13	48 606	44 679
Ilm-Kreis	11	14 242	14 227	16	16 991	16 363
Weimarer Land
Sonneberg	15	22 220	21 995	8	23 525	20 351
Saalfeld-Rudolstadt	7	7 833	7 801	20	20 486	20 336
Saale-Holzland-Kreis	8	6 387	6 358	9	4 418	4 418
Saale-Orla-Kreis	.	.	.	12	59 630	55 615
Greiz	.	.	.	11	1 565	1 565
Altenburger Land	6	8 902	8 901	7	5 996	5 973
Thüringen	226	374 875	365 154	276	394 417	370 028

Noch: 1. Steuerpflichtige und deren steuerbarer Umsatz 2005 nach wirtschaftlicher und regionaler Gliederung

Kreisfreie Stadt Landkreis Land	DK 29			DK 294		
	Maschinenbau			Herstellung von Werkzeugmaschinen		
	Steuer- pflichtige	steuerbarer Umsatz		Steuer- pflichtige	steuerbarer Umsatz	
		insgesamt	darunter für Lieferungen und Leistungen		insgesamt	darunter für Lieferungen und Leistungen
Anzahl	1000 EUR		Anzahl	1000 EUR		
Stadt Erfurt	26	25 356	24 892	.	.	.
Stadt Gera	23	74 119	66 627	6	2 589	2 589
Stadt Jena	18	22 258	22 091	4	1 315	1 315
Stadt Suhl	20	41 564	40 313	.	.	.
Stadt Weimar	11	19 695	16 261	.	.	.
Stadt Eisenach
Eichsfeld	26	56 094	53 401	.	.	.
Nordhausen	18	35 765	31 554	.	.	.
Wartburgkreis	53	120 608	116 953	10	32 878	32 190
Unstrut-Hainich-Kreis	.	.	.	4	13 194	13 137
Kyffhäuserkreis	18	14 628	14 518	.	.	.
Schmalkalden-Meiningen	49	102 632	100 100	9	42 391	42 350
Gotha	25	32 913	32 639	5	17 191	17 081
Sömmerda	13	15 704	15 668	-	-	-
Hildburghausen	17	147 056	137 224	4	4 234	4 231
Ilm-Kreis	36	91 643	86 946	.	.	.
Weimarer Land	17	16 154	15 163	.	.	.
Sonneberg	18	220 645	194 175	4	2 993	2 965
Saalfeld-Rudolstadt	20	66 359	58 161	.	.	.
Saale-Holzland-Kreis	16	51 550	46 235	.	.	.
Saale-Orla-Kreis	27	33 225	32 734	8	8 961	8 961
Greiz	21	41 473	41 047	6	18 227	17 938
Altenburger Land	15	76 841	73 722	.	.	.
Thüringen	515	1 488 313	1 383 977	98	202 258	199 742

Noch: 1. Steuerpflichtige und deren steuerbarer Umsatz 2005 nach wirtschaftlicher und regionaler Gliederung

Kreisfreie Stadt Landkreis Land	DK 295 Herstellung von Maschinen für sonstige bestimmte Wirtschaftszweige			DL Herstellung von Büromaschinen, Daten- verarbeitungsgeräten und -einrichtungen; Elektrotechnik, Feinmechanik, Optik		
	Steuer- pflichtige	steuerbarer Umsatz		Steuer- pflichtige	steuerbarer Umsatz	
		insgesamt	darunter für Lieferungen und Leistungen		insgesamt	darunter für Lieferungen und Leistungen
	Anzahl	1000 EUR		Anzahl	1000 EUR	
Stadt Erfurt	.	.	.	77	266 508	256 198
Stadt Gera	.	.	.	44	71 513	68 432
Stadt Jena	6	11 814	11 683	95	1 121 436	1 096 478
Stadt Suhl	7	3 054	3 018	24	16 150	16 009
Stadt Weimar	.	.	.	18	17 399	17 385
Stadt Eisenach	.	.	.	14	11 967	11 930
Eichsfeld	.	.	.	32	48 937	44 691
Nordhausen	8	3 986	3 986	22	19 354	19 248
Wartburgkreis	14	33 930	32 177	50	154 425	136 058
Unstrut-Hainich-Kreis	8	12 194	10 359	30	44 037	41 152
Kyffhäuserkreis	5	3 245	3 228	21	24 316	22 940
Schmalkalden-Meiningen	11	23 596	22 229	53	83 464	78 859
Gotha	10	11 965	11 802	44	25 536	24 595
Sömmerda	.	.	.	26	286 638	272 893
Hildburghausen	3	4 626	4 624	31	44 154	43 421
Ilm-Kreis	11	24 083	22 194	67	141 542	124 858
Weimarer Land	.	.	.	27	15 150	14 603
Sonneberg	.	.	.	44	101 336	94 899
Saalfeld-Rudolstadt	8	36 090	35 492	63	192 022	188 086
Saale-Holzland-Kreis	.	.	.	34	82 598	78 730
Saale-Orla-Kreis	12	19 868	19 448	37	78 208	71 138
Greiz	8	16 468	16 341	41	76 048	70 721
Altenburger Land	.	.	.	25	82 962	80 063
Thüringen	158	514 883	476 815	919	3 005 699	2 873 386

Noch: 1. Steuerpflichtige und deren steuerbarer Umsatz 2005 nach wirtschaftlicher und regionaler Gliederung

Kreisfreie Stadt Landkreis Land	DL 30 Herstellung von Büromaschinen, Datenverarbeitungsgeräten und -einrichtungen			DL 31 Herstellung von Geräten der Elektrizitäts- erzeugung, -verteilung u.Ä.		
	Steuer- pflichtige	steuerbarer Umsatz		Steuer- pflichtige	steuerbarer Umsatz	
		insgesamt	darunter für Lieferungen und Leistungen		insgesamt	darunter für Lieferungen und Leistungen
	Anzahl	1000 EUR		Anzahl	1000 EUR	
Stadt Erfurt	12	14 957	14 509	11	64 269	62 810
Stadt Gera	.	.	.	9	18 769	17 714
Stadt Jena	12	24 698	24 224	.	.	.
Stadt Suhl
Stadt Weimar
Stadt Eisenach	-	-	-	.	.	.
Eichsfeld	.	.	.	10	5 552	5 547
Nordhausen	.	.	.	5	3 771	3 753
Wartburgkreis
Unstrut-Hainich-Kreis
Kyffhäuserkreis
Schmalkalden-Meiningen	.	.	.	8	37 535	33 466
Gotha	.	.	.	11	5 698	5 610
Sömmerda	9	109 137	104 053	.	.	.
Hildburghausen	-	-	-	.	.	.
Ilm-Kreis
Weimarer Land
Sonneberg	.	.	.	7	4 845	4 650
Saalfeld-Rudolstadt
Saale-Holzland-Kreis	.	.	.	11	24 192	22 370
Saale-Orla-Kreis	3	719	719	13	17 944	15 419
Greiz	.	.	.	12	22 296	19 132
Altenburger Land
Thüringen	92	258 458	245 574	192	393 861	361 173

Noch: 1. Steuerpflichtige und deren steuerbarer Umsatz 2005 nach wirtschaftlicher und regionaler Gliederung

Kreisfreie Stadt Landkreis Land	DL 32 Rundfunk- und Nachrichtentechnik			DL 33 Medizin-, Mess-, Steuer- und Regelungstechnik, Optik, Herstellung von Uhren		
	Steuer- pflichtige	steuerbarer Umsatz		Steuer- pflichtige	steuerbarer Umsatz	
		insgesamt	darunter für Lieferungen und Leistungen		insgesamt	darunter für Lieferungen und Leistungen
	Anzahl	1000 EUR		Anzahl	1000 EUR	
Stadt Erfurt	21	168 247	159 850	33	19 035	19 029
Stadt Gera	.	.	.	24	18 133	18 008
Stadt Jena	.	.	.	61	1 027 789	1 003 568
Stadt Suhl	.	.	.	16	13 837	13 723
Stadt Weimar	.	.	.	13	4 355	4 341
Stadt Eisenach	.	.	.	9	8 116	8 108
Eichsfeld	.	.	.	14	4 625	4 597
Nordhausen	.	.	.	10	3 653	3 638
Wartburgkreis	19	49 057	46 401	14	30 013	29 999
Unstrut-Hainich-Kreis	8	22 874	20 079	15	16 859	16 771
Kyffhäuserkreis	.	.	.	12	4 597	4 596
Schmalkalden-Meiningen	.	.	.	33	29 676	29 493
Gotha	.	.	.	24	17 833	16 982
Sömmerda	.	.	.	9	15 725	13 734
Hildburghausen	.	.	.	15	19 991	19 622
Ilm-Kreis	12	66 221	51 057	35	56 307	55 161
Weimarer Land	.	.	.	16	12 200	11 653
Sonneberg	.	.	.	32	37 777	35 529
Saalfeld-Rudolstadt	16	78 945	77 179	29	101 348	99 466
Saale-Holzland-Kreis	.	.	.	16	43 498	41 453
Saale-Orla-Kreis	6	15 262	15 000	15	44 283	40 000
Greiz	.	.	.	20	48 800	46 643
Altenburger Land	.	.	.	15	7 307	7 302
Thüringen	155	767 620	723 224	480	1 585 760	1 543 415

Noch: 1. Steuerpflichtige und deren steuerbarer Umsatz 2005 nach wirtschaftlicher und regionaler Gliederung

Kreisfreie Stadt Landkreis Land	DL 331 Herstellung von medizinischen Geräten und orthopädischen Erzeugnissen			DM Fahrzeugbau		
	Steuer- pflichtige	steuerbarer Umsatz		Steuer- pflichtige	steuerbarer Umsatz	
		insgesamt	darunter für Lieferungen und Leistungen		insgesamt	darunter für Lieferungen und Leistungen
	Anzahl	1000 EUR		Anzahl	1000 EUR	
Stadt Erfurt	20	12 502	12 500	.	.	.
Stadt Gera	20	11 049	11 012	.	.	.
Stadt Jena	22	26 565	25 829	.	.	.
Stadt Suhl	8	2 171	2 164	-	-	-
Stadt Weimar	7	2 029	2 028	.	.	.
Stadt Eisenach
Eichsfeld	11	1 975	1 972	.	.	.
Nordhausen	10	3 653	3 638	9	10 368	10 345
Wartburgkreis	7	3 742	3 741	.	.	.
Unstrut-Hainich-Kreis	11	15 934	15 859	.	.	.
Kyffhäuserkreis	8	2 518	2 517	.	.	.
Schmalkalden-Meiningen	15	9 601	9 597	12	9 716	8 487
Gotha	13	8 358	8 266	10	236 018	218 380
Sömmerda
Hildburghausen	7	6 750	6 750	.	.	.
Ilm-Kreis	13	15 770	15 359	.	.	.
Weimarer Land	10	4 165	3 628	.	.	.
Sonneberg	23	16 231	16 229	.	.	.
Saalfeld-Rudolstadt	21	90 018	88 544	.	.	.
Saale-Holzland-Kreis	12	40 990	38 997	.	.	.
Saale-Orla-Kreis	11	5 387	5 386	7	89 770	86 162
Greiz	17	47 343	45 190	.	.	.
Altenburger Land	.	.	.	6	40 111	38 274
Thüringen	294	356 551	347 004	125	1 017 605	930 772

Noch: 1. Steuerpflichtige und deren steuerbarer Umsatz 2005 nach wirtschaftlicher und regionaler Gliederung

Kreisfreie Stadt Landkreis Land	DN Herstellung von Möbeln, Schmuck, Musikinstrumenten, Sportgeräten, Spielwaren und sonstigen Erzeugnissen; Recycling			DN 36 Herstellung von Möbeln, Schmuck, Musikinstrumenten, Sportgeräten, Spielwaren und sonstigen Erzeugnissen		
	Steuerpflichtige	steuerbarer Umsatz		Steuerpflichtige	steuerbarer Umsatz	
		insgesamt	darunter für Lieferungen und Leistungen		insgesamt	darunter für Lieferungen und Leistungen
	Anzahl	1000 EUR		Anzahl	1000 EUR	
Stadt Erfurt	54	60 478	44 042	47	54 301	37 871
Stadt Gera	24	18 338	17 896	18	15 947	15 603
Stadt Jena	11	4 107	4 089	.	.	.
Stadt Suhl
Stadt Weimar	27	6 100	6 038	.	.	.
Stadt Eisenach
Eichsfeld	40	46 007	41 397	.	.	.
Nordhausen	26	30 103	29 316	19	5 223	5 035
Wartburgkreis	31	51 741	47 063	.	.	.
Unstrut-Hainich-Kreis	21	67 600	63 222	15	57 481	53 134
Kyffhäuserkreis	18	6 336	6 231	11	3 440	3 335
Schmalkalden-Meiningen	58	36 388	36 001	38	17 600	17 483
Gotha	35	40 042	38 721	25	36 208	34 916
Sömmerda	12	5 228	5 019	.	.	.
Hildburghausen	27	17 640	17 603	20	9 822	9 785
Ilm-Kreis	29	18 170	17 599	23	13 692	13 124
Weimarer Land	23	8 749	8 693	13	3 870	3 814
Sonneberg	43	52 255	49 071	.	.	.
Saalfeld-Rudolstadt	40	53 533	51 893	30	17 233	16 470
Saale-Holzland-Kreis	34	88 149	78 757	26	61 021	51 698
Saale-Orla-Kreis	21	18 761	17 961	17	13 239	12 492
Greiz	35	33 577	30 237	.	.	.
Altenburger Land	23	46 989	41 383	15	36 177	30 571
Thüringen	650	723 808	665 547	505	517 274	461 319

Noch: 1. Steuerpflichtige und deren steuerbarer Umsatz 2005 nach wirtschaftlicher und regionaler Gliederung

Kreisfreie Stadt Landkreis Land	DN 361 Herstellung von Möbeln			DN 362 Herstellung von Schmuck und ähnlichen Erzeugnissen		
	Steuer- pflichtige	steuerbarer Umsatz		Steuer- pflichtige	steuerbarer Umsatz	
		insgesamt	darunter für Lieferungen und Leistungen		insgesamt	darunter für Lieferungen und Leistungen
	Anzahl	1000 EUR		Anzahl	1000 EUR	
Stadt Erfurt	28	51 709	35 313	10	1 358	1 356
Stadt Gera	.	.	.	8	1 421	1 316
Stadt Jena
Stadt Suhl	.	.	.	4	183	183
Stadt Weimar	12	2 647	2 628	8	854	811
Stadt Eisenach
Eichsfeld	26	30 556	26 734	.	.	.
Nordhausen	11	4 386	4 217	4	479	475
Wartburgkreis	11	5 843	5 651	.	.	.
Unstrut-Hainich-Kreis	8	32 497	28 989	.	.	.
Kyffhäuserkreis
Schmalkalden-Meiningen	18	8 742	8 726	.	.	.
Gotha	.	.	.	5	551	536
Sömmerda	8	3 270	3 263	-	-	-
Hildburghausen	12	5 904	5 888	-	-	-
Ilm-Kreis	7	350	350	.	.	.
Weimarer Land	9	3 460	3 404	.	.	.
Sonneberg	13	6 048	5 467	.	.	.
Saalfeld-Rudolstadt	16	12 087	11 934	.	.	.
Saale-Holzland-Kreis	19	54 625	45 351	.	.	.
Saale-Orla-Kreis	6	10 252	9 509	.	.	.
Greiz	20	7 603	7 560	.	.	.
Altenburger Land	10	3 250	2 912	.	.	.
Thüringen	259	285 231	248 896	76	53 771	46 085

Noch: 1. Steuerpflichtige und deren steuerbarer Umsatz 2005 nach wirtschaftlicher und regionaler Gliederung

Kreisfreie Stadt Landkreis Land	DN 37			E		
	Recycling			Energie- und Wasserversorgung		
	Steuer- pflichtige	steuerbarer Umsatz		Steuer- pflichtige	steuerbarer Umsatz	
		insgesamt	darunter für Lieferungen und Leistungen		insgesamt	darunter für Lieferungen und Leistungen
Anzahl	1000 EUR		Anzahl	1000 EUR		
Stadt Erfurt	7	6 175	6 170	.	.	.
Stadt Gera	6	2 392	2 293	.	.	.
Stadt Jena
Stadt Suhl
Stadt Weimar
Stadt Eisenach
Eichsfeld	.	.	.	15	69 920	69 911
Nordhausen	7	24 881	24 281	9	72 427	72 423
Wartburgkreis	.	.	.	25	60 082	60 082
Unstrut-Hainich-Kreis	6	10 119	10 088	17	62 187	62 155
Kyffhäuserkreis	7	2 896	2 896	.	.	.
Schmalkalden-Meiningen	20	18 789	18 519	12	49 135	49 131
Gotha	10	3 835	3 806	12	123 527	123 515
Sömmerda	.	.	.	10	9 661	9 661
Hildburghausen	7	7 819	7 819	.	.	.
Ilm-Kreis	6	4 479	4 475	.	.	.
Weimarer Land	10	4 879	4 879	.	.	.
Sonneberg
Saalfeld-Rudolstadt	10	36 300	35 423	11	56 569	56 565
Saale-Holzland-Kreis	8	27 127	27 059	14	42 969	42 967
Saale-Orla-Kreis	4	5 522	5 469	17	18 607	18 583
Greiz	.	.	.	13	45 853	45 853
Altenburger Land	8	10 813	10 813	23	63 939	63 939
Thüringen	145	206 534	204 228	244	3 376 763	3 342 459

Noch: 1. Steuerpflichtige und deren steuerbarer Umsatz 2005 nach wirtschaftlicher und regionaler Gliederung

Kreisfreie Stadt Landkreis Land	EA 40			EA 41		
	Energieversorgung			Wasserversorgung		
	Steuer- pflichtige	steuerbarer Umsatz		Steuer- pflichtige	steuerbarer Umsatz	
		insgesamt	darunter für Lieferungen und Leistungen		insgesamt	darunter für Lieferungen und Leistungen
Anzahl	1000 EUR		Anzahl	1000 EUR		
Stadt Erfurt	12	2 134 514	2 100 554	.	.	.
Stadt Gera
Stadt Jena
Stadt Suhl
Stadt Weimar
Stadt Eisenach
Eichsfeld	9	61 056	61 047	6	8 863	8 863
Nordhausen
Wartburgkreis
Unstrut-Hainich-Kreis	11	55 793	55 761	6	6 394	6 394
Kyffhäuserkreis
Schmalkalden-Meiningen
Gotha
Sömmerda
Hildburghausen	-	-	-	.	.	.
Ilm-Kreis	9	58 258	58 258	.	.	.
Weimarer Land
Sonneberg	.	.	.	-	-	-
Saalfeld-Rudolstadt
Saale-Holzland-Kreis
Saale-Orla-Kreis
Greiz
Altenburger Land	16	53 404	53 404	7	10 535	10 535
Thüringen	163	3 096 211	3 061 925	81	280 551	280 534

Noch: 1. Steuerpflichtige und deren steuerbarer Umsatz 2005 nach wirtschaftlicher und regionaler Gliederung

Kreisfreie Stadt Landkreis Land	F Baugewerbe			FA 452 Hoch- und Tiefbau		
	Steuer- pflichtige	steuerbarer Umsatz		Steuer- pflichtige	steuerbarer Umsatz	
		insgesamt	darunter für Lieferungen und Leistungen		insgesamt	darunter für Lieferungen und Leistungen
	Anzahl	1000 EUR		Anzahl	1000 EUR	
Stadt Erfurt	797	318 046	317 189	147	121 696	121 463
Stadt Gera	446	127 108	126 183	92	38 803	38 803
Stadt Jena	284	92 074	92 045	.	.	.
Stadt Suhl	188	72 155	72 135	40	38 071	38 065
Stadt Weimar	268	85 365	84 824	.	.	.
Stadt Eisenach	151	97 540	97 469	.	.	.
Eichsfeld	821	275 152	274 477	183	107 158	107 017
Nordhausen	421	220 909	219 942	88	134 760	134 127
Wartburgkreis	735	249 590	247 783	156	102 370	100 915
Unstrut-Hainich-Kreis	616	229 722	228 190	107	76 239	76 114
Kyffhäuserkreis	367	166 039	164 986	96	79 476	79 462
Schmalkalden-Meiningen	838	282 900	271 176	152	82 221	82 131
Gotha	825	303 431	301 585	176	149 421	149 406
Sömmerda	510	165 346	164 554	.	.	.
Hildburghausen	399	143 401	143 328	74	66 460	66 441
Ilm-Kreis	617	176 154	175 223	128	58 921	58 884
Weimarer Land	582	181 549	181 311	134	63 802	63 796
Sonneberg	277	87 446	87 379	49	33 265	33 265
Saalfeld-Rudolstadt	612	160 462	159 796	126	41 125	41 031
Saale-Holzland-Kreis	545	144 774	144 551	120	53 345	53 287
Saale-Orla-Kreis	603	191 239	190 562	122	58 916	58 848
Greiz	806	233 333	231 991	177	80 337	79 419
Altenburger Land	538	192 885	192 427	144	90 491	90 473
Thüringen	12 246	4 196 622	4 169 107	2 558	1 648 171	1 644 217

Noch: 1. Steuerpflichtige und deren steuerbarer Umsatz 2005 nach wirtschaftlicher und regionaler Gliederung

Kreisfreie Stadt Landkreis Land	FA 453			FA 454		
	Bauinstallation			Sonstiges Ausbaugewerbe		
	Steuer- pflichtige	steuerbarer Umsatz		Steuer- pflichtige	steuerbarer Umsatz	
		insgesamt	darunter für Lieferungen und Leistungen		insgesamt	darunter für Lieferungen und Leistungen
Anzahl	1000 EUR		Anzahl	1000 EUR		
Stadt Erfurt	310	117 922	117 546	323	73 293	73 050
Stadt Gera	177	46 891	46 834	167	39 599	38 731
Stadt Jena	113	53 785	53 761	121	19 643	19 639
Stadt Suhl	65	20 686	20 680	76	11 606	11 597
Stadt Weimar	103	35 182	34 914	108	34 030	33 768
Stadt Eisenach	59	22 268	22 199	54	6 937	6 935
Eichsfeld	255	72 740	72 684	372	91 817	91 410
Nordhausen	174	52 804	52 528	151	30 175	30 116
Wartburgkreis	269	75 850	75 674	289	59 642	59 466
Unstrut-Hainich-Kreis	255	85 955	85 211	239	52 685	52 249
Kyffhäuserkreis	127	45 340	44 309	138	35 871	35 863
Schmalkalden-Meiningen	312	118 200	106 694	356	74 100	73 973
Gotha	349	93 756	92 689	285	53 183	52 424
Sömmerda	192	53 473	53 426	206	41 515	40 779
Hildburghausen	145	40 992	40 952	164	26 177	26 164
Ilm-Kreis	264	68 517	67 841	217	45 173	44 955
Weimarer Land	194	44 162	44 067	244	71 419	71 282
Sonneberg	93	30 766	30 751	129	19 100	19 051
Saalfeld-Rudolstadt	245	56 574	56 505	233	59 441	58 938
Saale-Holzland-Kreis	202	45 667	45 627	214	40 811	40 687
Saale-Orla-Kreis	235	79 758	79 439	236	45 741	45 488
Greiz	301	77 968	77 728	307	65 738	65 554
Altenburger Land	213	61 683	61 292	170	28 993	28 984
Thüringen	4 652	1 400 940	1 383 352	4 799	1 026 685	1 021 100

Noch: 1. Steuerpflichtige und deren steuerbarer Umsatz 2005 nach wirtschaftlicher und regionaler Gliederung

Kreisfreie Stadt Landkreis Land	G Handel; Instandhaltung und Reparatur von Kraftfahrzeugen und Gebrauchsgütern			GA 50 Kraftfahrzeughandel; Instandhaltung und Reparatur von Kraftfahrzeugen; Tankstellen		
	Steuer- pflichtige	steuerbarer Umsatz		Steuer- pflichtige	steuerbarer Umsatz	
		insgesamt	darunter für Lieferungen und Leistungen		insgesamt	darunter für Lieferungen und Leistungen
	Anzahl	1000 EUR		Anzahl	1000 EUR	
Stadt Erfurt	1 526	997 610	957 869	222	269 621	266 588
Stadt Gera	708	395 228	380 598	131	189 550	177 772
Stadt Jena	574	583 861	551 853	96	213 098	212 692
Stadt Suhl	343	246 065	243 262	60	119 946	118 541
Stadt Weimar	426	308 556	297 792	61	95 351	95 219
Stadt Eisenach	354	255 419	236 783	67	137 242	120 204
Eichsfeld	753	491 822	484 345	158	144 102	142 351
Nordhausen	679	447 037	441 567	100	167 924	165 439
Wartburgkreis	975	563 204	552 242	209	156 614	154 872
Unstrut-Hainich-Kreis	881	577 051	562 063	161	140 129	139 319
Kyffhäuserkreis	627	404 006	374 447	108	98 968	86 179
Schmalkalden-Meiningen	1 253	549 695	544 546	247	233 874	232 679
Gotha	1 173	647 818	629 388	229	221 177	212 301
Sömmerda	557	424 680	408 476	84	52 374	49 641
Hildburghausen	522	291 718	289 157	113	138 915	138 346
Ilm-Kreis	963	592 490	585 087	168	149 347	148 247
Weimarer Land	653	396 613	388 382	127	89 071	88 581
Sonneberg	532	260 870	255 457	87	100 519	100 432
Saalfeld-Rudolstadt	975	449 702	438 577	176	175 719	169 098
Saale-Holzland-Kreis	703	667 294	638 089	146	164 331	162 681
Saale-Orla-Kreis	801	361 976	353 407	189	136 504	131 777
Greiz	1 069	1 004 987	985 418	220	174 924	173 189
Altenburger Land	738	508 261	495 802	123	77 352	75 674
Thüringen	17 785	11 425 963	11 094 607	3 282	3 446 653	3 361 820

Noch: 1. Steuerpflichtige und deren steuerbarer Umsatz 2005 nach wirtschaftlicher und regionaler Gliederung

Kreisfreie Stadt Landkreis Land	GA 501 Handel mit Kraftwagen			GA 502 Instandhaltung und Reparatur von Kraftwagen		
	Steuer- pflichtige	steuerbarer Umsatz		Steuer- pflichtige	steuerbarer Umsatz	
		insgesamt	darunter für Lieferungen und Leistungen		insgesamt	darunter für Lieferungen und Leistungen
	Anzahl	1000 EUR		Anzahl	1000 EUR	
Stadt Erfurt	94	206 493	203 642	69	25 056	25 053
Stadt Gera	56	129 075	117 325	39	16 464	16 462
Stadt Jena	50	189 353	189 048	22	11 300	11 287
Stadt Suhl	27	103 392	102 103	13	3 055	2 982
Stadt Weimar	21	77 579	77 566	21	7 620	7 620
Stadt Eisenach	25	61 499	61 447	16	4 763	4 761
Eichsfeld	50	81 279	81 239	51	20 235	20 117
Nordhausen	51	139 448	137 361	22	9 974	9 973
Wartburgkreis	62	79 635	78 457	82	28 933	28 932
Unstrut-Hainich-Kreis	50	81 571	80 977	54	12 565	12 523
Kyffhäuserkreis	39	72 833	60 277	34	5 160	5 160
Schmalkalden-Meiningen	96	141 331	140 796	80	24 222	24 073
Gotha	87	152 309	144 887	73	25 497	25 493
Sömmerda	32	30 826	28 106	30	8 707	8 695
Hildburghausen	41	106 575	106 212	29	9 428	9 427
Ilm-Kreis	60	96 607	96 151	62	21 707	21 577
Weimarer Land	47	48 230	47 945	40	9 222	9 196
Sonneberg	35	74 186	74 150	36	11 963	11 925
Saalfeld-Rudolstadt	54	79 614	79 440	58	23 152	23 078
Saale-Holzland-Kreis	55	128 939	127 570	48	13 114	12 863
Saale-Orla-Kreis	52	61 248	56 789	82	34 544	34 389
Greiz	83	91 772	91 358	74	47 713	47 386
Altenburger Land	57	47 541	46 997	39	16 335	16 329
Thüringen	1 224	2 281 337	2 229 843	1 074	390 732	389 300

Noch: 1. Steuerpflichtige und deren steuerbarer Umsatz 2005 nach wirtschaftlicher und regionaler Gliederung

Kreisfreie Stadt Landkreis Land	GA 503 Handel mit Kraftwagenteilen und -zubehör			GA 504 Handel mit Krafträdern, Kraftradteilen und -zubehör; Instandhaltung und Reparatur von Krafträdern		
	Steuer- pflichtige	steuerbarer Umsatz		Steuer- pflichtige	steuerbarer Umsatz	
		insgesamt	darunter für Lieferungen und Leistungen		insgesamt	darunter für Lieferungen und Leistungen
	Anzahl	1000 EUR		Anzahl	1000 EUR	
Stadt Erfurt	30	13 996	13 916	11	5 216	5 118
Stadt Gera	15	13 612	13 598	9	16 029	16 018
Stadt Jena	11	2 959	2 928	7	2 096	2 039
Stadt Suhl
Stadt Weimar
Stadt Eisenach
Eichsfeld	34	15 247	14 088	9	3 750	3 316
Nordhausen	11	5 319	5 319	6	2 318	1 921
Wartburgkreis	35	27 949	27 398	9	2 023	2 012
Unstrut-Hainich-Kreis	33	25 863	25 731	11	2 575	2 532
Kyffhäuserkreis	19	12 524	12 292	5	905	905
Schmalkalden-Meiningen	35	42 999	42 489	9	1 001	1 000
Gotha	36	18 312	16 885	8	1 897	1 875
Sömmerda	11	1 898	1 898	4	246	246
Hildburghausen	25	11 487	11 285	8	1 470	1 469
Ilm-Kreis	25	19 809	19 295	5	1 173	1 173
Weimarer Land
Sonneberg
Saalfeld-Rudolstadt	36	56 857	50 534	10	1 854	1 806
Saale-Holzland-Kreis	25	10 453	10 431	9	1 685	1 677
Saale-Orla-Kreis	32	14 218	14 163	11	3 435	3 380
Greiz	33	17 068	16 118	12	2 972	2 928
Altenburger Land
Thüringen	523	390 689	360 559	161	58 185	56 519

Noch: 1. Steuerpflichtige und deren steuerbarer Umsatz 2005 nach wirtschaftlicher und regionaler Gliederung

Kreisfreie Stadt Landkreis Land	GA 505 Tankstellen			GA 51 Handelsvermittlung und Großhandel (ohne Handel mit Kraftfahrzeugen)		
	Steuer- pflichtige	steuerbarer Umsatz		Steuer- pflichtige	steuerbarer Umsatz	
		insgesamt	darunter für Lieferungen und Leistungen		insgesamt	darunter für Lieferungen und Leistungen
	Anzahl	1000 EUR		Anzahl	1000 EUR	
Stadt Erfurt	18	18 859	18 859	333	311 232	281 186
Stadt Gera	12	14 368	14 367	129	57 952	56 373
Stadt Jena	6	7 391	7 391	100	157 188	129 691
Stadt Suhl	6	4 304	4 303	82	43 641	43 351
Stadt Weimar	9	6 901	6 799	70	37 084	33 629
Stadt Eisenach	9	19 955	19 955	42	25 115	24 413
Eichsfeld	14	23 590	23 590	150	94 472	91 124
Nordhausen	10	10 866	10 866	123	81 120	78 940
Wartburgkreis	21	18 072	18 072	151	139 131	131 992
Unstrut-Hainich-Kreis	13	17 557	17 557	173	208 888	198 032
Kyffhäuserkreis	11	7 546	7 546	102	118 209	102 575
Schmalkalden-Meiningen	27	24 322	24 321	226	97 443	95 731
Gotha	25	23 161	23 160	243	116 802	112 830
Sömmerda	7	10 696	10 696	107	188 511	182 405
Hildburghausen	10	9 953	9 952	84	35 017	34 479
Ilm-Kreis	16	10 051	10 051	188	204 853	202 052
Weimarer Land	15	21 189	21 189	144	136 013	131 464
Sonneberg	6	8 352	8 352	61	32 124	30 096
Saalfeld-Rudolstadt	18	14 242	14 241	188	82 327	79 756
Saale-Holzland-Kreis	9	10 140	10 140	156	353 010	328 973
Saale-Orla-Kreis	12	23 057	23 055	116	63 230	60 831
Greiz	18	15 399	15 399	222	619 484	611 233
Altenburger Land	8	5 739	5 739	138	232 039	223 056
Thüringen	300	325 710	325 599	3 328	3 434 889	3 264 215

Noch: 1. Steuerpflichtige und deren steuerbarer Umsatz 2005 nach wirtschaftlicher und regionaler Gliederung

Kreisfreie Stadt Landkreis Land	GA 511 Handelsvermittlung			GA 512 Großhandel mit landwirtschaftlichen Grundstoffen und lebenden Tieren		
	Steuer- pflichtige	steuerbarer Umsatz		Steuer- pflichtige	steuerbarer Umsatz	
		insgesamt	darunter für Lieferungen und Leistungen		insgesamt	darunter für Lieferungen und Leistungen
	Anzahl	1000 EUR		Anzahl	1000 EUR	
Stadt Erfurt	186	25 704	25 180	.	.	.
Stadt Gera	74	13 410	12 938	.	.	.
Stadt Jena	46	6 685	6 621	.	.	.
Stadt Suhl	46	4 876	4 839	.	.	.
Stadt Weimar	42	7 338	7 322	.	.	.
Stadt Eisenach	19	4 049	3 959	.	.	.
Eichsfeld	57	7 991	7 812	7	3 460	2 818
Nordhausen	53	7 046	6 906	13	23 274	22 170
Wartburgkreis	74	12 874	12 803	11	25 403	21 262
Unstrut-Hainich-Kreis	85	8 108	7 998	.	.	.
Kyffhäuserkreis	34	5 003	4 955	.	.	.
Schmalkalden-Meiningen	117	11 569	11 417	10	7 707	7 043
Gotha	123	14 409	14 037	10	1 447	1 382
Sömmerda	40	3 302	3 273	.	.	.
Hildburghausen	40	3 661	3 661	.	.	.
Ilm-Kreis	100	14 899	14 160	4	2 795	2 362
Weimarer Land	60	8 256	8 069	5	755	718
Sonneberg	30	5 297	5 222	4	285	281
Saalfeld-Rudolstadt	99	10 748	10 586	10	13 905	13 725
Saale-Holzland-Kreis	65	12 469	11 093	8	1 756	1 654
Saale-Orla-Kreis	65	11 224	10 386	.	.	.
Greiz	99	11 040	10 921	14	18 586	18 578
Altenburger Land	70	10 234	9 902	10	44 838	44 196
Thüringen	1 624	220 193	214 060	157	286 616	261 414

Noch: 1. Steuerpflichtige und deren steuerbarer Umsatz 2005 nach wirtschaftlicher und regionaler Gliederung

Kreisfreie Stadt Landkreis Land	GA 513 Großhandel mit Nahrungsmitteln, Getränken und Tabakwaren			GA 514 Großhandel mit Gebrauchs- und Verbrauchsgütern		
	Steuer- pflichtige	steuerbarer Umsatz		Steuer- pflichtige	steuerbarer Umsatz	
		insgesamt	darunter für Lieferungen und Leistungen		insgesamt	darunter für Lieferungen und Leistungen
	Anzahl	1000 EUR		Anzahl	1000 EUR	
Stadt Erfurt	25	111 299	97 497	48	51 466	48 658
Stadt Gera	7	3 597	3 596	12	9 878	9 728
Stadt Jena	.	.	.	22	103 227	77 744
Stadt Suhl	.	.	.	14	25 887	25 793
Stadt Weimar
Stadt Eisenach	.	.	.	5	745	745
Eichsfeld	17	27 051	26 935	19	16 693	15 855
Nordhausen	9	19 920	19 920	13	7 714	7 542
Wartburgkreis	15	28 328	26 624	13	15 073	14 825
Unstrut-Hainich-Kreis	13	93 355	86 811	15	33 191	32 864
Kyffhäuserkreis	10	17 743	17 483	17	5 652	5 408
Schmalkalden-Meiningen	24	24 122	23 873	15	8 029	7 937
Gotha	18	13 305	11 617	30	10 340	10 109
Sömmerda	17	138 507	133 705	13	8 704	8 552
Hildburghausen	7	5 929	5 536	7	933	933
Ilm-Kreis	.	.	.	21	7 977	7 457
Weimarer Land	10	24 697	24 305	16	33 969	31 636
Sonneberg	5	2 014	2 014	6	740	725
Saalfeld-Rudolstadt	10	7 462	7 086	20	10 225	8 652
Saale-Holzland-Kreis	21	171 786	156 413	16	73 808	70 284
Saale-Orla-Kreis	7	12 448	12 233	7	2 922	2 911
Greiz
Altenburger Land	12	100 701	93 592	.	.	.
Thüringen	277	1 260 274	1 206 570	366	620 980	573 426

Noch: 1. Steuerpflichtige und deren steuerbarer Umsatz 2005 nach wirtschaftlicher und regionaler Gliederung

Kreisfreie Stadt Landkreis Land	GA 515 Großhandel mit nicht landwirtschaftlichen Halbwaren, Altmaterialien und Reststoffen			GA 518 Großhandel mit Maschinen, Ausrüstungen und Zubehör		
	Steuer- pflichtige	steuerbarer Umsatz		Steuer- pflichtige	steuerbarer Umsatz	
		insgesamt	darunter für Lieferungen und Leistungen		insgesamt	darunter für Lieferungen und Leistungen
	Anzahl	1000 EUR		Anzahl	1000 EUR	
Stadt Erfurt	31	50 690	39 832	23	26 410	25 256
Stadt Gera	14	17 901	17 421	12	6 585	6 536
Stadt Jena	14	34 413	33 911	7	10 139	8 697
Stadt Suhl	12	7 790	7 717	6	4 219	4 133
Stadt Weimar	4	620	602	9	12 189	11 348
Stadt Eisenach
Eichsfeld	29	29 487	28 526	7	2 218	2 217
Nordhausen	20	17 932	17 253	10	4 636	4 602
Wartburgkreis	18	40 882	40 617	8	11 109	11 010
Unstrut-Hainich-Kreis	32	30 483	30 055	13	23 002	21 819
Kyffhäuserkreis	18	10 213	10 054	10	5 031	4 843
Schmalkalden-Meiningen	33	27 502	27 133	14	13 195	13 067
Gotha	29	39 446	39 071	21	24 145	23 234
Sömmerda	16	19 858	19 777	9	6 791	6 521
Hildburghausen	17	12 328	12 202	.	.	.
Ilm-Kreis	27	42 543	42 315	16	22 158	21 692
Weimarer Land	34	47 123	45 876	12	16 462	16 326
Sonneberg	.	.	.	7	8 591	8 224
Saalfeld-Rudolstadt	29	20 030	19 846	9	14 285	14 197
Saale-Holzland-Kreis	27	70 324	68 573	12	18 885	17 389
Saale-Orla-Kreis	20	27 840	27 757	9	3 826	3 824
Greiz	32	55 570	54 487	20	19 170	18 805
Altenburger Land	20	40 810	40 584	16	19 234	18 887
Thüringen	489	658 684	638 029	257	276 983	267 329

Noch: 1. Steuerpflichtige und deren steuerbarer Umsatz 2005 nach wirtschaftlicher und regionaler Gliederung

Kreisfreie Stadt Landkreis Land	GA 519 Sonstiger Großhandel			GA 52 Einzelhandel (ohne Handel mit Kraftfahrzeugen und ohne Tankstellen); Reparatur von Gebrauchsgütern		
	Steuer- pflichtige	steuerbarer Umsatz		Steuer- pflichtige	steuerbarer Umsatz	
		insgesamt	darunter für Lieferungen und Leistungen		insgesamt	darunter für Lieferungen und Leistungen
	Anzahl	1000 EUR		Anzahl	1000 EUR	
Stadt Erfurt	.	.	.	971	416 757	410 095
Stadt Gera	.	.	.	448	147 726	146 453
Stadt Jena	4	1 080	1 077	378	213 575	209 470
Stadt Suhl	.	.	.	201	82 477	81 370
Stadt Weimar	.	.	.	295	176 122	168 944
Stadt Eisenach	.	.	.	245	93 061	92 165
Eichsfeld	14	7 574	6 962	445	253 248	250 870
Nordhausen	5	600	548	456	197 992	197 187
Wartburgkreis	12	5 462	4 852	615	267 457	265 377
Unstrut-Hainich-Kreis	.	.	.	547	228 033	224 712
Kyffhäuserkreis	.	.	.	417	186 829	185 693
Schmalkalden-Meiningen	13	5 319	5 261	780	218 378	216 136
Gotha	12	13 710	13 379	701	309 840	304 258
Sömmerda	.	.	.	366	183 795	176 430
Hildburghausen	.	.	.	325	117 786	116 332
Ilm-Kreis	.	.	.	607	238 289	234 787
Weimarer Land	7	4 752	4 535	382	171 529	168 337
Sonneberg	.	.	.	384	128 227	124 928
Saalfeld-Rudolstadt	11	5 672	5 665	611	191 657	189 723
Saale-Holzland-Kreis	7	3 982	3 568	401	149 953	146 435
Saale-Orla-Kreis	.	.	.	496	162 243	160 800
Greiz	12	10 746	10 114	627	210 578	200 995
Altenburger Land	.	.	.	477	198 870	197 072
Thüringen	158	111 160	103 389	11 175	4 544 421	4 468 570

Noch: 1. Steuerpflichtige und deren steuerbarer Umsatz 2005 nach wirtschaftlicher und regionaler Gliederung

Kreisfreie Stadt Landkreis Land	GA 521 Einzelhandel mit Waren verschiedener Art (in Verkaufsräumen)			GA 522 Facheinzelhandel mit Nahrungsmitteln, Getränken und Tabakwaren (in Verkaufsräumen)		
	Steuer- pflichtige	steuerbarer Umsatz		Steuer- pflichtige	steuerbarer Umsatz	
		insgesamt	darunter für Lieferungen und Leistungen		insgesamt	darunter für Lieferungen und Leistungen
	Anzahl	1000 EUR		Anzahl	1000 EUR	
Stadt Erfurt	103	78 064	77 501	154	47 402	47 339
Stadt Gera	53	22 214	22 201	65	12 084	12 059
Stadt Jena	52	26 273	25 173	44	12 167	12 140
Stadt Suhl	27	14 192	14 131	24	9 205	9 159
Stadt Weimar	34	63 834	63 577	37	23 500	17 990
Stadt Eisenach	30	17 494	17 425	32	5 797	5 769
Eichsfeld	68	107 339	106 761	35	14 827	14 816
Nordhausen	77	34 086	33 890	49	19 334	19 333
Wartburgkreis	88	70 525	70 181	70	21 908	21 888
Unstrut-Hainich-Kreis	105	51 591	51 517	55	25 155	24 884
Kyffhäuserkreis	67	64 935	64 867	62	12 348	12 311
Schmalkalden-Meiningen	137	55 376	55 233	84	16 584	16 575
Gotha	92	60 304	59 933	107	38 596	37 823
Sömmerda	55	41 549	40 922	49	22 646	18 223
Hildburghausen	60	25 232	25 121	42	10 548	10 302
Ilm-Kreis	94	40 024	39 564	81	33 183	33 149
Weimarer Land	57	23 135	22 785	39	9 282	9 281
Sonneberg	60	41 256	39 732	39	7 323	7 322
Saalfeld-Rudolstadt	107	27 895	27 878	71	18 777	18 729
Saale-Holzland-Kreis	67	35 339	34 544	57	12 313	12 234
Saale-Orla-Kreis	63	32 623	32 527	76	10 871	10 783
Greiz	92	23 851	23 708	92	38 068	32 703
Altenburger Land	69	19 971	19 933	64	22 542	22 512
Thüringen	1 657	977 107	969 107	1 428	444 458	427 324

Noch: 1. Steuerpflichtige und deren steuerbarer Umsatz 2005 nach wirtschaftlicher und regionaler Gliederung

Kreisfreie Stadt Landkreis Land	GA 523 Apotheken; Facheinzelhandel mit medizinischen, orthopädischen und kosmetischen Artikeln (in Verkaufsräumen)			GA 524 Sonstiger Facheinzelhandel (in Verkaufsräumen)		
	Steuerpflichtige	steuerbarer Umsatz		Steuerpflichtige	steuerbarer Umsatz	
		insgesamt	darunter für Lieferungen und Leistungen		insgesamt	darunter für Lieferungen und Leistungen
	Anzahl	1000 EUR		Anzahl	1000 EUR	
Stadt Erfurt	65	107 458	107 351	448	158 352	153 191
Stadt Gera	36	56 919	56 905	206	45 131	44 084
Stadt Jena	42	72 453	72 350	180	82 434	80 549
Stadt Suhl	13	30 429	30 417	102	23 445	22 536
Stadt Weimar	22	33 675	33 597	151	49 214	47 968
Stadt Eisenach	22	31 511	31 506	121	31 972	31 207
Eichsfeld	27	39 679	39 652	242	78 407	76 730
Nordhausen	27	73 058	72 963	213	38 910	38 497
Wartburgkreis	33	51 501	51 468	317	102 049	100 871
Unstrut-Hainich-Kreis	26	50 214	50 203	272	71 322	68 531
Kyffhäuserkreis	27	38 339	38 336	201	42 595	41 613
Schmalkalden-Meiningen	50	60 821	60 797	393	66 752	64 781
Gotha	43	60 557	60 528	351	133 451	129 128
Sömmerda	19	24 361	24 358	168	76 335	74 169
Hildburghausen	19	34 656	34 648	149	40 326	39 333
Ilm-Kreis	41	51 182	51 122	300	73 014	70 479
Weimarer Land	26	30 282	30 221	177	70 665	68 357
Sonneberg	24	33 649	33 644	196	36 978	35 515
Saalfeld-Rudolstadt	45	65 621	65 069	294	51 243	50 238
Saale-Holzland-Kreis	29	33 067	33 054	162	44 958	43 217
Saale-Orla-Kreis	31	36 503	36 461	235	47 951	46 951
Greiz	40	44 539	44 511	265	67 659	64 504
Altenburger Land	27	43 924	43 848	225	93 488	91 946
Thüringen	734	1 104 399	1 103 008	5 368	1 526 649	1 484 393

Noch: 1. Steuerpflichtige und deren steuerbarer Umsatz 2005 nach wirtschaftlicher und regionaler Gliederung

Kreisfreie Stadt Landkreis Land	GA 525 Einzelhandel mit Antiquitäten und Gebrauchsgütern (in Verkaufsräumen)			GA 526 Einzelhandel (nicht in Verkaufsräumen)		
	Steuer- pflichtige	steuerbarer Umsatz		Steuer- pflichtige	steuerbarer Umsatz	
		insgesamt	darunter für Lieferungen und Leistungen		insgesamt	darunter für Lieferungen und Leistungen
	Anzahl	1000 EUR		Anzahl	1000 EUR	
Stadt Erfurt	19	3 303	3 083	142	17 138	16 595
Stadt Gera	8	371	369	71	10 340	10 168
Stadt Jena	.	.	.	45	14 572	13 585
Stadt Suhl	.	.	.	24	3 882	3 861
Stadt Weimar	12	710	696	28	4 538	4 476
Stadt Eisenach	5	343	343	30	4 030	4 016
Eichsfeld	5	556	539	59	11 150	11 083
Nordhausen	9	1 447	1 430	61	23 839	23 790
Wartburgkreis	13	1 592	1 591	76	17 679	17 176
Unstrut-Hainich-Kreis	8	2 077	1 973	61	24 571	24 518
Kyffhäuserkreis	.	.	.	51	27 074	27 030
Schmalkalden-Meiningen	13	1 491	1 482	66	12 457	12 394
Gotha	14	3 668	3 640	72	10 010	9 956
Sömmerda	6	514	513	51	14 880	14 754
Hildburghausen	4	645	629	42	5 536	5 456
Ilm-Kreis	8	1 725	1 645	66	34 861	34 751
Weimarer Land	.	.	.	60	13 475	13 257
Sonneberg	.	.	.	56	8 100	7 800
Saalfeld-Rudolstadt	.	.	.	75	23 560	23 250
Saale-Holzland-Kreis	.	.	.	68	20 375	19 536
Saale-Orla-Kreis	10	1 762	1 610	69	31 180	31 117
Greiz	4	714	709	106	33 060	32 174
Altenburger Land	9	1 394	1 380	68	13 470	13 371
Thüringen	177	51 063	50 161	1 447	379 776	374 114

Noch: 1. Steuerpflichtige und deren steuerbarer Umsatz 2005 nach wirtschaftlicher und regionaler Gliederung

Kreisfreie Stadt Landkreis Land	GA 527			H		
	Reparatur von Gebrauchsgütern			Gastgewerbe		
	Steuer- pflichtige	steuerbarer Umsatz		Steuer- pflichtige	steuerbarer Umsatz	
		insgesamt	darunter für Lieferungen und Leistungen		insgesamt	darunter für Lieferungen und Leistungen
Anzahl	1000 EUR		Anzahl	1000 EUR		
Stadt Erfurt	40	5 040	5 035	456	101 507	101 279
Stadt Gera	9	668	668	209	33 773	33 723
Stadt Jena	.	.	.	211	45 176	45 020
Stadt Suhl	.	.	.	102	20 574	20 571
Stadt Weimar	11	649	640	154	29 679	29 621
Stadt Eisenach	5	1 913	1 899	139	26 980	26 967
Eichsfeld	9	1 289	1 289	244	27 319	27 295
Nordhausen	20	7 319	7 284	242	29 193	29 003
Wartburgkreis	18	2 203	2 202	384	55 357	55 327
Unstrut-Hainich-Kreis	20	3 102	3 085	283	28 779	28 769
Kyffhäuserkreis	.	.	.	242	24 361	24 351
Schmalkalden-Meiningen	37	4 898	4 874	437	65 572	65 402
Gotha	22	3 254	3 251	419	65 082	65 066
Sömmerda	18	3 509	3 490	201	24 087	24 057
Hildburghausen	9	843	843	241	24 556	24 556
Ilm-Kreis	17	4 299	4 076	359	41 118	41 110
Weimarer Land	.	.	.	233	33 784	33 778
Sonneberg	.	.	.	208	21 999	21 812
Saalfeld-Rudolstadt	.	.	.	405	42 342	42 310
Saale-Holzland-Kreis	.	.	.	217	39 278	39 265
Saale-Orla-Kreis	12	1 354	1 351	286	30 630	30 618
Greiz	28	2 688	2 687	284	30 387	30 356
Altenburger Land	15	4 084	4 084	245	26 911	26 881
Thüringen	364	60 969	60 463	6 201	868 442	867 136

Noch: 1. Steuerpflichtige und deren steuerbarer Umsatz 2005 nach wirtschaftlicher und regionaler Gliederung

Kreisfreie Stadt Landkreis Land	HA 551			HA 552		
	Hotellerie			Sonstiges Beherbergungsgewerbe		
	Steuer- pflichtige	steuerbarer Umsatz		Steuer- pflichtige	steuerbarer Umsatz	
		insgesamt	darunter für Lieferungen und Leistungen		insgesamt	darunter für Lieferungen und Leistungen
Anzahl	1000 EUR		Anzahl	1000 EUR		
Stadt Erfurt	57	13 809	13 804	6	308	308
Stadt Gera	21	2 487	2 487	.	.	.
Stadt Jena	18	12 661	12 659	.	.	.
Stadt Suhl	15	7 848	7 848	.	.	.
Stadt Weimar	34	7 751	7 750	.	.	.
Stadt Eisenach	23	7 841	7 841	-	-	-
Eichsfeld	44	5 764	5 764	4	470	470
Nordhausen	36	5 787	5 787	.	.	.
Wartburgkreis	88	15 800	15 792	.	.	.
Unstrut-Hainich-Kreis	57	7 447	7 447	.	.	.
Kyffhäuserkreis	29	3 966	3 966	.	.	.
Schmalkalden-Meiningen	108	31 618	31 583	11	693	693
Gotha	93	19 263	19 251	16	1 992	1 992
Sömmerda	30	3 877	3 877	.	.	.
Hildburghausen	56	9 739	9 739	8	522	522
Ilm-Kreis	58	11 480	11 480	15	1 625	1 625
Weimarer Land	61	7 894	7 892	.	.	.
Sonneberg	42	4 864	4 864	.	.	.
Saalfeld-Rudolstadt	104	14 917	14 914	9	1 268	1 268
Saale-Holzland-Kreis	42	5 881	5 881	.	.	.
Saale-Orla-Kreis	114	17 120	17 109	6	1 344	1 344
Greiz	60	10 736	10 717	4	297	297
Altenburger Land	52	7 169	7 169	.	.	.
Thüringen	1 242	235 720	235 621	121	16 066	16 064

Noch: 1. Steuerpflichtige und deren steuerbarer Umsatz 2005 nach wirtschaftlicher und regionaler Gliederung

Kreisfreie Stadt Landkreis Land	HA 553			HA 554		
	Speisengeprägte Gastronomie			Getränkegeprägte Gastronomie		
	Steuer- pflichtige	steuerbarer Umsatz		Steuer- pflichtige	steuerbarer Umsatz	
		insgesamt	darunter für Lieferungen und Leistungen		insgesamt	darunter für Lieferungen und Leistungen
Anzahl	1000 EUR		Anzahl	1000 EUR		
Stadt Erfurt	275	67 236	67 029	82	12 122	12 106
Stadt Gera	121	21 466	21 451	51	6 005	5 972
Stadt Jena	124	20 298	20 164	48	6 277	6 260
Stadt Suhl	53	7 480	7 477	25	3 289	3 289
Stadt Weimar	93	18 902	18 845	.	.	.
Stadt Eisenach	91	16 414	16 401	.	.	.
Eichsfeld	102	10 240	10 217	88	7 790	7 790
Nordhausen	154	18 417	18 268	38	2 998	2 998
Wartburgkreis	204	26 460	26 445	77	7 215	7 209
Unstrut-Hainich-Kreis	157	14 541	14 536	55	4 948	4 942
Kyffhäuserkreis	165	14 661	14 651	35	3 610	3 610
Schmalkalden-Meiningen	234	24 555	24 428	66	6 040	6 031
Gotha	239	30 708	30 705	53	4 135	4 135
Sömmerda	103	7 563	7 563	60	7 003	7 003
Hildburghausen	133	10 740	10 740	38	3 247	3 247
Ilm-Kreis	204	19 805	19 798	71	5 287	5 286
Weimarer Land	108	11 512	11 510	49	10 835	10 834
Sonneberg	106	9 934	9 934	47	5 669	5 482
Saalfeld-Rudolstadt	194	17 803	17 802	85	7 324	7 296
Saale-Holzland-Kreis	109	15 225	15 212	52	5 662	5 662
Saale-Orla-Kreis	104	8 552	8 552	52	3 004	3 004
Greiz	145	11 958	11 948	61	5 654	5 654
Altenburger Land	133	12 599	12 569	49	5 457	5 457
Thüringen	3 351	417 070	416 247	1 222	128 371	128 066

Noch: 1. Steuerpflichtige und deren steuerbarer Umsatz 2005 nach wirtschaftlicher und regionaler Gliederung

Kreisfreie Stadt Landkreis Land	HA 555			I		
	Kantinen und Caterer			Verkehr und Nachrichtenübermittlung		
	Steuer- pflichtige	steuerbarer Umsatz		Steuer- pflichtige	steuerbarer Umsatz	
		insgesamt	darunter für Lieferungen und Leistungen		insgesamt	darunter für Lieferungen und Leistungen
Anzahl	1000 EUR		Anzahl	1000 EUR		
Stadt Erfurt	36	8 032	8 032	257	130 012	129 465
Stadt Gera	.	.	.	170	61 919	61 918
Stadt Jena	.	.	.	110	52 302	50 544
Stadt Suhl	.	.	.	63	15 184	15 179
Stadt Weimar	10	886	886	68	20 016	19 943
Stadt Eisenach	.	.	.	74	32 143	32 102
Eichsfeld	6	3 053	3 053	201	132 570	132 209
Nordhausen	.	.	.	115	71 706	71 535
Wartburgkreis	.	.	.	278	144 074	143 774
Unstrut-Hainich-Kreis	.	.	.	160	52 062	51 883
Kyffhäuserkreis	.	.	.	108	26 328	26 210
Schmalkalden-Meiningen	18	2 667	2 667	273	94 635	94 469
Gotha	18	8 984	8 983	214	133 039	132 722
Sömmerda	.	.	.	123	41 074	41 063
Hildburghausen	6	308	308	157	50 736	50 524
Ilm-Kreis	11	2 920	2 920	192	71 077	70 622
Weimarer Land	.	.	.	153	46 958	46 797
Sonneberg	.	.	.	94	32 545	32 540
Saalfeld-Rudolstadt	13	1 030	1 030	175	71 103	71 097
Saale-Holzland-Kreis	.	.	.	155	77 096	77 064
Saale-Orla-Kreis	10	608	608	176	87 735	87 691
Greiz	14	1 742	1 741	199	112 788	112 674
Altenburger Land	.	.	.	154	58 908	58 869
Thüringen	265	71 216	71 138	3 669	1 616 007	1 610 892

Noch: 1. Steuerpflichtige und deren steuerbarer Umsatz 2005 nach wirtschaftlicher und regionaler Gliederung

Kreisfreie Stadt Landkreis Land	IA 60 Landverkehr; Transport in Rohrfernleitungen			IA 602 Sonstiger Landverkehr		
	Steuer- pflichtige	steuerbarer Umsatz		Steuer- pflichtige	steuerbarer Umsatz	
		insgesamt	darunter für Lieferungen und Leistungen		insgesamt	darunter für Lieferungen und Leistungen
	Anzahl	1000 EUR		Anzahl	1000 EUR	
Stadt Erfurt	145	66 108	65 725	.	.	.
Stadt Gera	87	34 592	34 592	87	34 592	34 592
Stadt Jena	71	8 710	8 710	71	8 710	8 710
Stadt Suhl	48	9 750	9 745	48	9 750	9 745
Stadt Weimar	41	10 334	10 261	41	10 334	10 261
Stadt Eisenach	47	26 374	26 335	47	26 374	26 335
Eichsfeld	128	53 921	53 878	128	53 921	53 878
Nordhausen	70	29 723	29 571	.	.	.
Wartburgkreis	187	78 661	78 366	187	78 661	78 366
Unstrut-Hainich-Kreis	119	38 144	37 965	119	38 144	37 965
Kyffhäuserkreis	58	13 123	13 012	58	13 123	13 012
Schmalkalden-Meiningen	212	64 330	64 222	212	64 330	64 222
Gotha	135	53 875	53 563	135	53 875	53 563
Sömmerda	68	19 706	19 701	68	19 706	19 701
Hildburghausen	110	32 441	32 441	110	32 441	32 441
Ilm-Kreis	121	42 199	42 101	121	42 199	42 101
Weimarer Land	115	33 252	33 193	115	33 252	33 193
Sonneberg	65	21 924	21 919	65	21 924	21 919
Saalfeld-Rudolstadt	119	42 459	42 453	119	42 459	42 453
Saale-Holzland-Kreis	93	28 984	28 984	93	28 984	28 984
Saale-Orla-Kreis	120	45 823	45 779	120	45 823	45 779
Greiz	136	67 116	67 031	136	67 116	67 031
Altenburger Land	109	41 479	41 440	109	41 479	41 440
Thüringen	2 404	863 028	860 989	2 400	849 318	847 329

Noch: 1. Steuerpflichtige und deren steuerbarer Umsatz 2005 nach wirtschaftlicher und regionaler Gliederung

Kreisfreie Stadt Landkreis Land	IA 63 Hilfs- und Nebentätigkeiten für den Verkehr; Verkehrsvermittlung			IA 633 Reisebüros und Reiseveranstalter		
	Steuer- pflichtige	steuerbarer Umsatz		Steuer- pflichtige	steuerbarer Umsatz	
		insgesamt	darunter für Lieferungen und Leistungen		insgesamt	darunter für Lieferungen und Leistungen
	Anzahl	1000 EUR		Anzahl	1000 EUR	
Stadt Erfurt	92	57 575	57 411	36	8 144	8 135
Stadt Gera	68	18 392	18 391	.	.	.
Stadt Jena	28	14 663	14 663	20	2 293	2 293
Stadt Suhl	.	.	.	9	1 158	1 158
Stadt Weimar	20	8 643	8 643	10	2 634	2 634
Stadt Eisenach
Eichsfeld	65	77 117	76 798	13	2 298	2 298
Nordhausen	.	.	.	9	2 490	2 474
Wartburgkreis	82	64 526	64 521	.	.	.
Unstrut-Hainich-Kreis	30	12 261	12 261	.	.	.
Kyffhäuserkreis
Schmalkalden-Meiningen	54	28 227	28 168	17	1 426	1 425
Gotha	53	75 319	75 313	18	1 838	1 838
Sömmerda	49	20 513	20 508	8	724	724
Hildburghausen	39	17 496	17 285	.	.	.
Ilm-Kreis	59	25 459	25 102	16	2 000	1 977
Weimarer Land	33	12 525	12 423	.	.	.
Sonneberg	.	.	.	10	2 643	2 643
Saalfeld-Rudolstadt	49	27 593	27 593	.	.	.
Saale-Holzland-Kreis	53	46 910	46 878	.	.	.
Saale-Orla-Kreis	41	39 065	39 065	.	.	.
Greiz	49	41 569	41 540	.	.	.
Altenburger Land	40	16 327	16 327	19	1 507	1 507
Thüringen	1 057	678 318	677 001	323	52 028	51 768

Noch: 1. Steuerpflichtige und deren steuerbarer Umsatz 2005 nach wirtschaftlicher und regionaler Gliederung

Kreisfreie Stadt Landkreis Land	IA 634			IA 64		
	Spedition, sonstige Verkehrsvermittlung			Nachrichtenübermittlung		
	Steuer- pflichtige	steuerbarer Umsatz		Steuer- pflichtige	steuerbarer Umsatz	
		insgesamt	darunter für Lieferungen und Leistungen		insgesamt	darunter für Lieferungen und Leistungen
Anzahl	1000 EUR		Anzahl	1000 EUR		
Stadt Erfurt	45	39 168	39 125	20	6 329	6 328
Stadt Gera	43	16 438	16 437	11	8 574	8 574
Stadt Jena	8	12 370	12 370	11	28 928	27 171
Stadt Suhl
Stadt Weimar	10	6 009	6 009	7	1 039	1 039
Stadt Eisenach	17	4 838	4 836	.	.	.
Eichsfeld	49	74 405	74 086	8	1 533	1 533
Nordhausen	30	36 837	36 834	.	.	.
Wartburgkreis	64	60 819	60 814	9	887	887
Unstrut-Hainich-Kreis	22	10 669	10 669	.	.	.
Kyffhäuserkreis	35	11 630	11 623	.	.	.
Schmalkalden-Meiningen	32	25 905	25 847	.	.	.
Gotha	35	73 481	73 475	26	3 846	3 846
Sömmerda	41	19 789	19 784	6	854	854
Hildburghausen	22	15 229	15 228	8	799	799
Ilm-Kreis	39	22 643	22 309	.	.	.
Weimarer Land	25	11 790	11 688	5	1 181	1 181
Sonneberg	13	7 415	7 415	.	.	.
Saalfeld-Rudolstadt	29	25 234	25 234	.	.	.
Saale-Holzland-Kreis	44	44 206	44 177	.	.	.
Saale-Orla-Kreis	26	30 726	30 726	.	.	.
Greiz	37	40 197	40 168	.	.	.
Altenburger Land
Thüringen	689	606 680	605 737	191	70 140	68 382

Noch: 1. Steuerpflichtige und deren steuerbarer Umsatz 2005 nach wirtschaftlicher und regionaler Gliederung

Kreisfreie Stadt Landkreis Land	J			JA 67		
	Kredit- und Versicherungsgewerbe			Mit dem Kredit- und Versicherungsgewerbe verbundene Tätigkeiten		
	Steuer- pflichtige	steuerbarer Umsatz		Steuer- pflichtige	steuerbarer Umsatz	
		insgesamt	darunter für Lieferungen und Leistungen		insgesamt	darunter für Lieferungen und Leistungen
Anzahl	1000 EUR		Anzahl	1000 EUR		
Stadt Erfurt	27	11 174	11 155	22	5 902	5 902
Stadt Gera	13	2 341	2 341	.	.	.
Stadt Jena	28	5 284	5 011	.	.	.
Stadt Suhl	14	853	853	.	.	.
Stadt Weimar	15	1 168	1 168	.	.	.
Stadt Eisenach	9	1 475	1 475	.	.	.
Eichsfeld	8	3 001	3 001	.	.	.
Nordhausen	12	1 494	1 494	.	.	.
Wartburgkreis	.	.	.	6	410	410
Unstrut-Hainich-Kreis	.	.	.	8	705	705
Kyffhäuserkreis	10	2 091	2 091	.	.	.
Schmalkalden-Meiningen	23	2 336	2 336	.	.	.
Gotha	23	1 620	1 620	.	.	.
Sömmerda	8	779	779	8	779	779
Hildburghausen	8	1 016	1 016	.	.	.
Ilm-Kreis	24	3 122	3 122	.	.	.
Weimarer Land
Sonneberg	7	811	808	.	.	.
Saalfeld-Rudolstadt	13	7 666	7 666	.	.	.
Saale-Holzland-Kreis	15	2 085	2 085	.	.	.
Saale-Orla-Kreis	15	1 735	1 735	.	.	.
Greiz	10	2 232	2 197	10	2 232	2 197
Altenburger Land	11	920	920	.	.	.
Thüringen	319	58 618	58 288	282	31 444	31 406

Noch: 1. Steuerpflichtige und deren steuerbarer Umsatz 2005 nach wirtschaftlicher und regionaler Gliederung

Kreisfreie Stadt Landkreis Land	JA 672 Mit dem Versicherungsgewerbe verbundene Tätigkeiten			K Grundstücks- und Wohnungswesen, Ver- mietung beweglicher Sachen, Erbringung von wirtschaftlichen Dienstleistungen a.n.g.		
	Steuer- pflichtige	steuerbarer Umsatz		Steuer- pflichtige	steuerbarer Umsatz	
		insgesamt	darunter für Lieferungen und Leistungen		insgesamt	darunter für Lieferungen und Leistungen
	Anzahl	1000 EUR		Anzahl	1000 EUR	
Stadt Erfurt	13	1 208	1 208	1 979	991 512	971 658
Stadt Gera	10	455	455	807	248 144	247 534
Stadt Jena	19	1 959	1 959	858	509 290	506 691
Stadt Suhl	9	479	479	359	147 204	145 729
Stadt Weimar	8	406	406	710	265 872	264 269
Stadt Eisenach	.	.	.	344	152 161	151 303
Eichsfeld	.	.	.	521	249 429	244 317
Nordhausen	9	732	732	453	134 877	134 088
Wartburgkreis	.	.	.	527	255 489	239 431
Unstrut-Hainich-Kreis	.	.	.	526	181 905	174 355
Kyffhäuserkreis	8	1 708	1 708	372	104 409	104 348
Schmalkalden-Meiningen	17	1 126	1 126	826	316 783	300 659
Gotha	18	1 019	1 019	773	308 047	306 267
Sömmerda	.	.	.	319	137 230	131 908
Hildburghausen	4	123	123	285	130 407	127 910
Ilm-Kreis	18	2 585	2 585	673	213 186	211 945
Weimarer Land	7	311	311	441	185 013	182 562
Sonneberg	.	.	.	299	143 592	142 504
Saalfeld-Rudolstadt	10	627	627	633	255 416	251 337
Saale-Holzland-Kreis	12	1 787	1 787	516	232 660	229 357
Saale-Orla-Kreis	12	492	492	418	174 111	163 906
Greiz	.	.	.	523	247 581	229 424
Altenburger Land	.	.	.	463	124 430	121 618
Thüringen	223	22 030	21 991	13 625	5 708 750	5 583 123

Noch: 1. Steuerpflichtige und deren steuerbarer Umsatz 2005 nach wirtschaftlicher und regionaler Gliederung

Kreisfreie Stadt Landkreis Land	KA 70 Grundstücks- und Wohnungswesen			KA 701 Erschließung, Kauf und Verkauf von Grundstücken, Gebäuden und Wohnungen		
	Steuer- pflichtige	steuerbarer Umsatz		Steuer- pflichtige	steuerbarer Umsatz	
		insgesamt	darunter für Lieferungen und Leistungen		insgesamt	darunter für Lieferungen und Leistungen
	Anzahl	1000 EUR		Anzahl	1000 EUR	
Stadt Erfurt	466	367 490	364 308	47	79 542	79 502
Stadt Gera	230	89 048	89 018	26	15 341	15 334
Stadt Jena	198	147 127	146 937	23	22 563	22 563
Stadt Suhl	75	63 198	62 614	.	.	.
Stadt Weimar	144	110 967	109 547	.	.	.
Stadt Eisenach	112	99 672	98 965	.	.	.
Eichsfeld	179	179 133	175 190	11	13 880	13 858
Nordhausen	124	66 511	65 922	8	3 555	3 555
Wartburgkreis	179	122 164	119 312	13	3 494	3 494
Unstrut-Hainich-Kreis	167	80 905	76 423	9	5 160	5 030
Kyffhäuserkreis	106	57 719	57 685	11	7 143	7 143
Schmalkalden-Meiningen	259	179 269	163 735	13	1 628	1 628
Gotha	216	133 640	132 185	10	1 874	1 874
Sömmerda	99	59 163	58 797	7	3 000	2 999
Hildburghausen	81	69 159	67 066	.	.	.
Ilm-Kreis	177	94 883	94 284	7	9 239	9 149
Weimarer Land	124	75 344	73 456	.	.	.
Sonneberg	79	68 180	67 408	5	5 197	5 197
Saalfeld-Rudolstadt	179	121 299	120 418	13	35 648	35 648
Saale-Holzland-Kreis	123	139 317	136 696	.	.	.
Saale-Orla-Kreis	123	56 337	55 575	.	.	.
Greiz	140	171 937	154 238	12	6 298	6 298
Altenburger Land	157	62 661	60 237	11	4 534	4 409
Thüringen	3 737	2 615 122	2 550 016	267	252 070	251 635

Noch: 1. Steuerpflichtige und deren steuerbarer Umsatz 2005 nach wirtschaftlicher und regionaler Gliederung

Kreisfreie Stadt Landkreis Land	KA 702 Vermietung und Verpachtung von eigenen Grundstücken, Gebäuden und Wohnungen			KA 703 Vermittlung und Verwaltung von fremden Grundstücken, Gebäuden und Wohnungen		
	Steuer- pflichtige	steuerbarer Umsatz		Steuer- pflichtige	steuerbarer Umsatz	
		insgesamt	darunter für Lieferungen und Leistungen		insgesamt	darunter für Lieferungen und Leistungen
	Anzahl	1000 EUR		Anzahl	1000 EUR	
Stadt Erfurt	280	215 581	212 615	139	72 368	72 192
Stadt Gera	140	63 923	63 900	64	9 783	9 783
Stadt Jena	112	68 910	68 723	63	55 654	55 651
Stadt Suhl	47	32 377	31 984	.	.	.
Stadt Weimar	92	66 013	64 624	.	.	.
Stadt Eisenach	76	85 929	85 246	.	.	.
Eichsfeld	143	142 283	138 362	25	22 970	22 970
Nordhausen	91	36 296	35 707	25	26 659	26 659
Wartburgkreis	137	104 122	101 278	29	14 548	14 541
Unstrut-Hainich-Kreis	130	56 614	53 557	28	19 131	17 836
Kyffhäuserkreis	73	26 658	26 624	22	23 918	23 918
Schmalkalden-Meiningen	200	161 783	146 404	46	15 857	15 702
Gotha	160	122 928	121 473	46	8 838	8 838
Sömmerda	67	45 215	45 142	25	10 948	10 656
Hildburghausen	58	47 393	45 549	.	.	.
Ilm-Kreis	131	57 836	57 336	39	27 808	27 799
Weimarer Land	98	40 495	38 611	.	.	.
Sonneberg	58	47 924	47 152	16	15 059	15 059
Saalfeld-Rudolstadt	133	64 558	63 694	33	21 093	21 076
Saale-Holzland-Kreis	84	102 784	100 163	.	.	.
Saale-Orla-Kreis	97	40 938	40 207	.	.	.
Greiz	86	153 365	135 666	42	12 273	12 273
Altenburger Land	114	53 062	50 809	32	5 065	5 019
Thüringen	2 607	1 836 988	1 774 826	863	526 065	523 555

Noch: 1. Steuerpflichtige und deren steuerbarer Umsatz 2005 nach wirtschaftlicher und regionaler Gliederung

Kreisfreie Stadt Landkreis Land	KA 71 Vermietung beweglicher Sachen ohne Bedienungspersonal			KA 711 Vermietung von Kraftwagen bis 3,5 t Gesamtgewicht		
	Steuer- pflichtige	steuerbarer Umsatz		Steuer- pflichtige	steuerbarer Umsatz	
		insgesamt	darunter für Lieferungen und Leistungen		insgesamt	darunter für Lieferungen und Leistungen
	Anzahl	1000 EUR		Anzahl	1000 EUR	
Stadt Erfurt	52	21 726	21 668	10	1 273	1 261
Stadt Gera	.	.	.	10	3 023	3 023
Stadt Jena	16	13 149	12 779	.	.	.
Stadt Suhl
Stadt Weimar	23	7 316	7 245	.	.	.
Stadt Eisenach	14	4 154	4 154	5	230	230
Eichsfeld	29	16 822	16 557	.	.	.
Nordhausen	14	3 509	3 468	.	.	.
Wartburgkreis	29	9 462	9 288	7	2 570	2 570
Unstrut-Hainich-Kreis
Kyffhäuserkreis	.	.	.	-	-	-
Schmalkalden-Meiningen	34	19 603	19 486	.	.	.
Gotha	.	.	.	10	1 114	1 114
Sömmerda
Hildburghausen	.	.	.	3	1 009	982
Ilm-Kreis	.	.	.	7	359	359
Weimarer Land	.	.	.	4	345	345
Sonneberg
Saalfeld-Rudolstadt	.	.	.	7	956	956
Saale-Holzland-Kreis
Saale-Orla-Kreis
Greiz	.	.	.	4	310	310
Altenburger Land	.	.	.	8	723	723
Thüringen	592	312 992	308 506	107	31 869	31 427

Noch: 1. Steuerpflichtige und deren steuerbarer Umsatz 2005 nach wirtschaftlicher und regionaler Gliederung

Kreisfreie Stadt Landkreis Land	KA 713 Vermietung von Maschinen und Geräten			KA 72 Datenverarbeitung und Datenbanken		
	Steuer- pflichtige	steuerbarer Umsatz		Steuer- pflichtige	steuerbarer Umsatz	
		insgesamt	darunter für Lieferungen und Leistungen		insgesamt	darunter für Lieferungen und Leistungen
	Anzahl	1000 EUR		Anzahl	1000 EUR	
Stadt Erfurt	32	17 276	17 236	121	120 034	107 969
Stadt Gera	11	5 959	5 959	34	9 165	9 162
Stadt Jena	.	.	.	67	49 245	47 682
Stadt Suhl	7	8 637	8 012	21	15 135	15 135
Stadt Weimar	17	5 806	5 735	28	11 316	11 303
Stadt Eisenach	.	.	.	15	6 223	6 223
Eichsfeld	20	15 039	14 774	15	1 438	1 438
Nordhausen	.	.	.	16	1 996	1 996
Wartburgkreis	11	5 878	5 715	34	44 183	31 274
Unstrut-Hainich-Kreis	14	10 194	9 662	23	8 926	8 920
Kyffhäuserkreis	17	4 835	4 824	10	2 434	2 434
Schmalkalden-Meiningen	23	10 589	10 476	49	10 654	10 470
Gotha	22	7 102	7 102	33	17 515	17 515
Sömmerda	16	14 615	14 598	23	12 953	12 898
Hildburghausen	16	13 655	13 489	11	1 702	1 702
Ilm-Kreis	17	10 042	9 983	65	17 292	17 280
Weimarer Land	17	20 196	20 020	16	1 453	1 451
Sonneberg	8	2 868	2 859	15	2 697	2 697
Saalfeld-Rudolstadt	30	27 435	26 823	32	18 498	17 751
Saale-Holzland-Kreis	15	19 177	18 581	27	2 474	2 474
Saale-Orla-Kreis	20	8 823	8 696	17	2 735	2 733
Greiz	12	6 310	6 296	31	6 138	6 134
Altenburger Land	13	12 402	12 292	17	1 461	1 456
Thüringen	356	238 838	234 852	720	365 667	338 098

Noch: 1. Steuerpflichtige und deren steuerbarer Umsatz 2005 nach wirtschaftlicher und regionaler Gliederung

Kreisfreie Stadt Landkreis Land	KA 722			KA 723		
	Softwarehäuser			Datenverarbeitungsdienste		
	Steuer- pflichtige	steuerbarer Umsatz		Steuer- pflichtige	steuerbarer Umsatz	
		insgesamt	darunter für Lieferungen und Leistungen		insgesamt	darunter für Lieferungen und Leistungen
Anzahl	1000 EUR		Anzahl	1000 EUR		
Stadt Erfurt	80	98 624	86 567	16	5 245	5 242
Stadt Gera	18	2 765	2 764	7	1 078	1 078
Stadt Jena	43	34 269	34 168	.	.	.
Stadt Suhl	.	.	.	8	6 001	6 001
Stadt Weimar	22	9 874	9 861	.	.	.
Stadt Eisenach	9	4 743
Eichsfeld	10	1 052	1 052	.	.	.
Nordhausen	10	1 612	1 612	.	.	.
Wartburgkreis	16	1 944	1 944	11	2 059	2 057
Unstrut-Hainich-Kreis	17	6 022	6 016	.	.	.
Kyffhäuserkreis
Schmalkalden-Meiningen	31	4 886	4 718	10	2 728	2 727
Gotha	12	8 815	8 815	9	8 176	8 176
Sömmerda	15	5 255	5 252	.	.	.
Hildburghausen	4	898	898	.	.	.
Ilm-Kreis	43	10 893	10 883	12	3 670	3 669
Weimarer Land	9	906	906	.	.	.
Sonneberg	8	718	718	.	.	.
Saalfeld-Rudolstadt	22	16 067	15 320	.	.	.
Saale-Holzland-Kreis	15	1 258	1 258	.	.	.
Saale-Orla-Kreis	11	1 934	1 934	.	.	.
Greiz	16	2 787	2 783	.	.	.
Altenburger Land	8	1 092	1 092	5	253	248
Thüringen	432	226 599	213 489	127	44 854	44 790

Noch: 1. Steuerpflichtige und deren steuerbarer Umsatz 2005 nach wirtschaftlicher und regionaler Gliederung

Kreisfreie Stadt Landkreis Land	KA 73 Forschung und Entwicklung			KA 74 Erbringung von wirtschaftlichen Dienstleistungen a.n.g.		
	Steuer- pflichtige	steuerbarer Umsatz		Steuer- pflichtige	steuerbarer Umsatz	
		insgesamt	darunter für Lieferungen und Leistungen		insgesamt	darunter für Lieferungen und Leistungen
	Anzahl	1000 EUR		Anzahl	1000 EUR	
Stadt Erfurt	19	5 811	5 382	1 321	476 450	472 331
Stadt Gera	.	.	.	508	134 179	133 602
Stadt Jena	32	8 476	8 360	545	291 293	290 933
Stadt Suhl	.	.	.	249	58 092	57 867
Stadt Weimar	9	5 404	5 345	506	130 869	130 828
Stadt Eisenach	-	-	-	203	42 114	41 962
Eichsfeld	3	619	614	295	51 417	50 519
Nordhausen	10	5 754	5 682	289	57 109	57 022
Wartburgkreis	5	3 461	3 460	280	76 220	76 098
Unstrut-Hainich-Kreis	.	.	.	312	76 020	73 535
Kyffhäuserkreis	.	.	.	228	33 727	33 710
Schmalkalden-Meiningen	11	2 690	2 543	473	104 566	104 425
Gotha	.	.	.	477	146 303	145 981
Sömmerda	.	.	.	170	45 645	40 762
Hildburghausen	.	.	.	169	44 408	44 196
Ilm-Kreis	.	.	.	391	86 956	86 391
Weimarer Land	.	.	.	278	83 086	82 704
Sonneberg	.	.	.	190	67 810	67 507
Saalfeld-Rudolstadt	.	.	.	380	82 285	80 581
Saale-Holzland-Kreis	.	.	.	339	64 763	64 703
Saale-Orla-Kreis	.	.	.	245	98 871	89 788
Greiz	.	.	.	327	55 809	55 451
Altenburger Land	.	.	.	261	43 452	43 199
Thüringen	140	63 526	62 409	8 436	2 351 441	2 324 093

Noch: 1. Steuerpflichtige und deren steuerbarer Umsatz 2005 nach wirtschaftlicher und regionaler Gliederung

Kreisfreie Stadt Landkreis Land	KA 741 Rechts-, Steuer- und Unternehmensbe- ratung, Wirtschaftsprüfung, Buchführung, Markt- und Meinungsforschung usw.			KA 742 Architektur- und Ingenieurbüros		
	Steuer- pflichtige	steuerbarer Umsatz		Steuer- pflichtige	steuerbarer Umsatz	
		insgesamt	darunter für Lieferungen und Leistungen		insgesamt	darunter für Lieferungen und Leistungen
	Anzahl	1000 EUR		Anzahl	1000 EUR	
Stadt Erfurt	464	157 902	155 372	397	106 035	105 522
Stadt Gera	179	29 307	29 293	151	29 808	29 775
Stadt Jena	206	188 343	188 195	143	32 285	32 271
Stadt Suhl	69	14 032	14 032	84	13 396	13 393
Stadt Weimar	86	25 150	25 150	285	73 584	73 558
Stadt Eisenach	80	22 674	22 602	57	7 196	7 196
Eichsfeld	100	16 222	15 969	105	19 886	19 251
Nordhausen	82	12 161	12 123	112	26 141	26 139
Wartburgkreis	89	35 128	35 025	97	17 204	17 197
Unstrut-Hainich-Kreis	97	24 804	24 019	112	23 849	23 627
Kyffhäuserkreis	52	8 492	8 492	76	13 260	13 260
Schmalkalden-Meiningen	147	20 619	20 619	151	23 002	22 993
Gotha	137	22 632	22 594	182	32 253	32 240
Sömmerda	59	9 445	9 443	42	18 235	13 356
Hildburghausen	49	5 021	5 021	55	25 075	24 940
Ilm-Kreis	108	28 703	28 390	125	21 676	21 561
Weimarer Land	67	30 380	30 380	91	18 284	18 174
Sonneberg	48	9 960	9 960	60	34 493	34 261
Saalfeld-Rudolstadt	125	17 045	17 045	121	34 903	33 203
Saale-Holzland-Kreis	92	10 567	10 543	111	17 593	17 589
Saale-Orla-Kreis	59	55 061	46 267	83	8 786	8 733
Greiz	83	12 115	12 115	101	18 586	18 526
Altenburger Land	91	15 489	15 489	82	11 477	11 240
Thüringen	2 569	771 254	758 140	2 823	627 008	618 005

Noch: 1. Steuerpflichtige und deren steuerbarer Umsatz 2005 nach wirtschaftlicher und regionaler Gliederung

Kreisfreie Stadt Landkreis Land	KA 743 Technische, physikalische und chemische Untersuchung			KA 744 Werbung		
	Steuer- pflichtige	steuerbarer Umsatz		Steuer- pflichtige	steuerbarer Umsatz	
		insgesamt	darunter für Lieferungen und Leistungen		insgesamt	darunter für Lieferungen und Leistungen
	Anzahl	1000 EUR		Anzahl	1000 EUR	
Stadt Erfurt	8	20 651	20 651	98	35 529	34 610
Stadt Gera	6	3 288	3 288	46	9 141	9 129
Stadt Jena	7	7 450	7 402	45	5 096	5 096
Stadt Suhl	.	.	.	34	12 621	12 621
Stadt Weimar	.	.	.	28	3 985	3 976
Stadt Eisenach	.	.	.	17	1 784	1 784
Eichsfeld	.	.	.	22	3 154	3 150
Nordhausen	.	.	.	30	5 226	5 180
Wartburgkreis	.	.	.	14	660	660
Unstrut-Hainich-Kreis	5	281	281	16	1 949	1 948
Kyffhäuserkreis	.	.	.	22	1 629	1 628
Schmalkalden-Meiningen	.	.	.	36	6 472	6 411
Gotha	6	1 460	1 458	37	5 000	4 912
Sömmerda	.	.	.	13	4 344	4 342
Hildburghausen	3	374	374	13	703	703
Ilm-Kreis	5	999	998	27	2 817	2 816
Weimarer Land	.	.	.	23	4 537	4 446
Sonneberg	4	792	792	22	1 509	1 475
Saalfeld-Rudolstadt	.	.	.	25	3 032	3 030
Saale-Holzland-Kreis	.	.	.	29	2 918	2 892
Saale-Orla-Kreis	.	.	.	18	2 344	2 340
Greiz	7	1 175	1 175	35	4 310	4 187
Altenburger Land	-	-	-	14	1 181	1 170
Thüringen	97	49 698	49 647	664	119 938	118 503

Noch: 1. Steuerpflichtige und deren steuerbarer Umsatz 2005 nach wirtschaftlicher und regionaler Gliederung

Kreisfreie Stadt Landkreis Land	KA 745 Personal- und Stellenvermittlung, Überlassung von Arbeitskräften			KA 746 Wach- und Sicherheitsdienste sowie Detekteien		
	Steuer- pflichtige	steuerbarer Umsatz		Steuer- pflichtige	steuerbarer Umsatz	
		insgesamt	darunter für Lieferungen und Leistungen		insgesamt	darunter für Lieferungen und Leistungen
	Anzahl	1000 EUR		Anzahl	1000 EUR	
Stadt Erfurt	26	33 569	33 569	16	28 086	28 086
Stadt Gera	11	11 445	11 445	10	6 942	6 942
Stadt Jena	10	9 686	9 686	7	1 090	1 090
Stadt Suhl
Stadt Weimar	5	4 922	4 922	.	.	.
Stadt Eisenach	-	-	-	.	.	.
Eichsfeld	7	2 586	2 586	7	894	894
Nordhausen	7	449	449	.	.	.
Wartburgkreis	5	357	357	.	.	.
Unstrut-Hainich-Kreis	8	1 771	1 765	5	374	374
Kyffhäuserkreis	.	.	.	9	1 281	1 276
Schmalkalden-Meiningen	9	4 777	4 777	.	.	.
Gotha
Sömmerda
Hildburghausen	6	6 780	6 760	-	-	-
Ilm-Kreis	8	4 685	4 685	6	427	427
Weimarer Land
Sonneberg
Saalfeld-Rudolstadt	.	.	.	14	4 456	4 455
Saale-Holzland-Kreis	.	.	.	7	2 497	2 497
Saale-Orla-Kreis	7	1 578	1 578	.	.	.
Greiz	7	3 263	3 263	4	966	966
Altenburger Land
Thüringen	147	110 849	110 822	134	88 729	88 625

Noch: 1. Steuerpflichtige und deren steuerbarer Umsatz 2005 nach wirtschaftlicher und regionaler Gliederung

Kreisfreie Stadt Landkreis Land	KA 747 Reinigung von Gebäuden, Inventar und Verkehrsmitteln			KA 748 Erbringung von sonstigen wirtschaftlichen Dienstleistungen a.n.g.		
	Steuer- pflichtige	steuerbarer Umsatz		Steuer- pflichtige	steuerbarer Umsatz	
		insgesamt	darunter für Lieferungen und Leistungen		insgesamt	darunter für Lieferungen und Leistungen
	Anzahl	1000 EUR		Anzahl	1000 EUR	
Stadt Erfurt	61	18 529	18 527	251	76 148	75 993
Stadt Gera	21	5 683	5 683	84	38 565	38 048
Stadt Jena	26	20 014	20 014	101	27 328	27 179
Stadt Suhl	9	1 256	1 256	42	11 785	11 660
Stadt Weimar	13	7 914	7 914	81	8 153	8 148
Stadt Eisenach	.	.	.	35	6 809	6 731
Eichsfeld	.	.	.	36	5 189	5 183
Nordhausen	25	6 242	6 242	28	2 539	2 537
Wartburgkreis	16	5 949	5 949	51	14 937	14 924
Unstrut-Hainich-Kreis	19	4 687	4 668	50	18 302	16 851
Kyffhäuserkreis	21	2 914	2 914	40	5 545	5 534
Schmalkalden-Meiningen	24	9 665	9 659	89	16 600	16 535
Gotha	26	3 398	3 398	76	71 851	71 669
Sömmerda	15	2 586	2 586	36	7 498	7 498
Hildburghausen	10	1 402	1 402	33	5 053	4 996
Ilm-Kreis	20	4 576	4 576	92	23 072	22 938
Weimarer Land	22	3 748	3 748	67	20 938	20 756
Sonneberg	12	4 774	4 774	38	8 669	8 632
Saalfeld-Rudolstadt	27	9 421	9 421	56	9 557	9 555
Saale-Holzland-Kreis	18	4 852	4 852	74	23 774	23 768
Saale-Orla-Kreis	20	13 233	13 198	53	15 813	15 616
Greiz	22	3 921	3 921	68	11 472	11 298
Altenburger Land	23	4 411	4 411	43	8 759	8 757
Thüringen	478	145 609	145 545	1 524	438 357	434 806

Noch: 1. Steuerpflichtige und deren steuerbarer Umsatz 2005 nach wirtschaftlicher und regionaler Gliederung

Kreisfreie Stadt Landkreis Land	M Erziehung und Unterricht			MA 804 Erwachsenenbildung und sonstiger Unterricht		
	Steuer- pflichtige	steuerbarer Umsatz		Steuer- pflichtige	steuerbarer Umsatz	
		insgesamt	darunter für Lieferungen und Leistungen		insgesamt	darunter für Lieferungen und Leistungen
	Anzahl	1000 EUR		Anzahl	1000 EUR	
Stadt Erfurt	100	41 910	41 881	93	21 598	21 598
Stadt Gera	31	9 182	9 181	28	8 629	8 628
Stadt Jena	44	6 591	6 576	40	5 258	5 251
Stadt Suhl	24	2 399	2 399	.	.	.
Stadt Weimar	26	3 848	3 845	.	.	.
Stadt Eisenach	14	1 037	1 037	14	1 037	1 037
Eichsfeld	38	2 593	2 593	38	2 593	2 593
Nordhausen	31	5 912	5 902	.	.	.
Wartburgkreis	40	3 467	3 467	.	.	.
Unstrut-Hainich-Kreis	31	4 084	4 068	.	.	.
Kyffhäuserkreis	32	2 617	2 617	32	2 617	2 617
Schmalkalden-Meiningen	48	5 038	5 037	.	.	.
Gotha	51	6 935	6 935	48	5 941	5 941
Sömmerda	24	2 422	2 422	.	.	.
Hildburghausen	22	1 614	1 614	22	1 614	1 614
Ilm-Kreis	51	8 126	7 544	.	.	.
Weimarer Land	27	2 594	2 594	.	.	.
Sonneberg	28	5 630	5 630	28	5 630	5 630
Saalfeld-Rudolstadt	47	6 515	6 459	47	6 515	6 459
Saale-Holzland-Kreis	26	4 881	4 881	26	4 881	4 881
Saale-Orla-Kreis	32	2 331	2 331	.	.	.
Greiz	41	13 890	13 890	41	13 890	13 890
Altenburger Land	23	1 739	1 739	.	.	.
Thüringen	831	145 355	144 642	801	115 499	115 414

Noch: 1. Steuerpflichtige und deren steuerbarer Umsatz 2005 nach wirtschaftlicher und regionaler Gliederung

Kreisfreie Stadt Landkreis Land	N Gesundheits-, Veterinär- und Sozialwesen			NA 851 Gesundheitswesen		
	Steuer- pflichtige	steuerbarer Umsatz		Steuer- pflichtige	steuerbarer Umsatz	
		insgesamt	darunter für Lieferungen und Leistungen		insgesamt	darunter für Lieferungen und Leistungen
	Anzahl	1000 EUR		Anzahl	1000 EUR	
Stadt Erfurt	91	43 529	43 512	49	10 996	10 982
Stadt Gera	44	19 088	19 084	23	4 122	4 122
Stadt Jena	62	51 631	49 620	45	42 005	39 994
Stadt Suhl	26	25 585	25 584	.	.	.
Stadt Weimar	43	10 846	10 845	20	7 041	7 040
Stadt Eisenach	.	.	.	16	2 057	2 057
Eichsfeld	40	16 224	16 224	12	12 444	12 444
Nordhausen	40	21 208	21 193	.	.	.
Wartburgkreis	48	6 383	6 383	15	2 825	2 825
Unstrut-Hainich-Kreis	49	23 298	23 298	18	5 197	5 197
Kyffhäuserkreis	32	5 044	5 043	.	.	.
Schmalkalden-Meiningen	45	42 058	42 058	24	29 004	29 004
Gotha	52	27 531	27 530	25	10 776	10 776
Sömmerda	28	5 954	5 954	13	3 302	3 302
Hildburghausen	19	26 412	26 412	.	.	.
Ilm-Kreis	41	58 852	58 831	.	.	.
Weimarer Land	34	10 148	10 148	.	.	.
Sonneberg	20	5 075	5 075	9	1 310	1 310
Saalfeld-Rudolstadt	51	6 281	6 277	26	3 802	3 799
Saale-Holzland-Kreis	45	51 419	51 406	.	.	.
Saale-Orla-Kreis	41	54 039	54 010	13	1 883	1 858
Greiz	63	8 016	7 994	26	4 670	4 668
Altenburger Land	.	.	.	12	2 089	2 089
Thüringen	973	560 746	558 585	445	279 062	276 990

Noch: 1. Steuerpflichtige und deren steuerbarer Umsatz 2005 nach wirtschaftlicher und regionaler Gliederung

Kreisfreie Stadt Landkreis Land	NA 852 Veterinärwesen			O Erbringung von sonstigen öffentlichen und persönlichen Dienstleistungen		
	Steuer- pflichtige	steuerbarer Umsatz		Steuer- pflichtige	steuerbarer Umsatz	
		insgesamt	darunter für Lieferungen und Leistungen		insgesamt	darunter für Lieferungen und Leistungen
	Anzahl	1000 EUR		Anzahl	1000 EUR	
Stadt Erfurt	15	2 922	2 920	935	515 981	514 645
Stadt Gera	5	1 332	1 332	493	93 922	93 427
Stadt Jena	.	.	.	369	82 968	82 077
Stadt Suhl	.	.	.	207	30 423	30 374
Stadt Weimar	7	1 644	1 644	339	94 205	93 758
Stadt Eisenach	.	.	.	191	54 821	54 644
Eichsfeld	13	1 823	1 823	328	41 741	41 580
Nordhausen	13	2 144	2 144	288	59 213	59 155
Wartburgkreis	19	2 981	2 981	429	101 628	100 484
Unstrut-Hainich-Kreis	.	.	.	406	53 940	53 848
Kyffhäuserkreis	15	2 037	2 037	271	63 114	63 086
Schmalkalden-Meiningen	.	.	.	583	87 597	86 627
Gotha	14	2 532	2 532	499	68 731	68 331
Sömmerda	.	.	.	262	54 909	54 286
Hildburghausen	8	785	785	229	33 137	32 994
Ilm-Kreis	14	1 880	1 880	432	62 000	61 829
Weimarer Land	17	2 035	2 035	339	59 354	59 313
Sonneberg	.	.	.	265	50 711	50 443
Saalfeld-Rudolstadt	16	1 694	1 694	445	68 293	67 541
Saale-Holzland-Kreis	14	2 146	2 146	343	55 255	55 152
Saale-Orla-Kreis	21	3 705	3 705	402	58 212	57 993
Greiz	18	2 501	2 481	521	66 586	66 314
Altenburger Land	17	1 607	1 607	350	48 583	48 493
Thüringen	287	41 903	41 879	8 926	1 905 320	1 896 393

Noch: 1. Steuerpflichtige und deren steuerbarer Umsatz 2005 nach wirtschaftlicher und regionaler Gliederung

Kreisfreie Stadt Landkreis Land	OA 90 Abwasser- und Abfallbeseitigung und sonstige Entsorgung			OA 91 Interessenvertretungen sowie kirchliche und sonstige Vereinigungen (ohne Sozialwesen, Kultur und Sport)		
	Steuer- pflichtige	steuerbarer Umsatz		Steuer- pflichtige	steuerbarer Umsatz	
		insgesamt	darunter für Lieferungen und Leistungen		insgesamt	darunter für Lieferungen und Leistungen
	Anzahl	1000 EUR		Anzahl	1000 EUR	
Stadt Erfurt	10	5 668	5 668	40	24 924	24 839
Stadt Gera
Stadt Jena
Stadt Suhl
Stadt Weimar
Stadt Eisenach
Eichsfeld	8	7 367	7 223	10	685	685
Nordhausen	10	29 231	29 231	8	1 486	1 486
Wartburgkreis
Unstrut-Hainich-Kreis	8	7 998	7 998	10	5 157	5 157
Kyffhäuserkreis	13	8 184	8 184	8	2 215	2 214
Schmalkalden-Meiningen	13	18 225	18 225	17	2 102	2 100
Gotha	14	15 536	15 522	8	835	835
Sömmerda
Hildburghausen
Ilm-Kreis
Weimarer Land	8	11 432	11 432	14	2 545	2 545
Sonneberg	4	514	514	10	737	737
Saalfeld-Rudolstadt
Saale-Holzland-Kreis	12	1 010	1 010	10	2 799	2 799
Saale-Orla-Kreis	7	3 562	3 562	18	2 401	2 401
Greiz	9	5 782	5 782	12	1 955	1 902
Altenburger Land	10	8 737	8 737	9	697	697
Thüringen	167	227 983	227 284	301	122 203	121 285

Noch: 1. Steuerpflichtige und deren steuerbarer Umsatz 2005 nach wirtschaftlicher und regionaler Gliederung

Kreisfreie Stadt Landkreis Land	OA 913 Kirchliche Vereinigungen, politische Parteien sowie sonstige Interessenver- tretungen und Vereinigungen a.n.g.			OA 92 Kultur, Sport und Unterhaltung		
	Steuer- pflichtige	steuerbarer Umsatz		Steuer- pflichtige	steuerbarer Umsatz	
		insgesamt	darunter für Lieferungen und Leistungen		insgesamt	darunter für Lieferungen und Leistungen
	Anzahl	1000 EUR		Anzahl	1000 EUR	
Stadt Erfurt	34	24 619	24 534	264	69 835	69 775
Stadt Gera	.	.	.	85	19 003	18 925
Stadt Jena	34	15 494	14 745	77	13 564	13 561
Stadt Suhl	.	.	.	46	9 873	9 842
Stadt Weimar	.	.	.	114	28 076	28 074
Stadt Eisenach	.	.	.	35	10 206	10 185
Eichsfeld	10	685	685	36	3 435	3 435
Nordhausen	.	.	.	33	4 835	4 835
Wartburgkreis	.	.	.	74	10 886	10 880
Unstrut-Hainich-Kreis	10	5 157	5 157	50	7 331	7 329
Kyffhäuserkreis	.	.	.	38	4 890	4 888
Schmalkalden-Meiningen	17	2 102	2 100	104	16 388	16 313
Gotha	.	.	.	98	9 957	9 890
Sömmerda	.	.	.	42	7 961	7 729
Hildburghausen	.	.	.	41	6 133	6 123
Ilm-Kreis	.	.	.	68	9 775	9 774
Weimarer Land	.	.	.	60	17 455	17 425
Sonneberg	10	737	737	43	7 384	7 381
Saalfeld-Rudolstadt	18	4 912	4 912	67	7 550	7 509
Saale-Holzland-Kreis	10	2 799	2 799	54	5 805	5 801
Saale-Orla-Kreis	.	.	.	48	13 539	13 510
Greiz	.	.	.	70	8 667	8 654
Altenburger Land	9	697	697	47	7 236	7 235
Thüringen	285	121 064	120 146	1 594	299 785	299 072

Noch: 1. Steuerpflichtige und deren steuerbarer Umsatz 2005 nach wirtschaftlicher und regionaler Gliederung

Kreisfreie Stadt Landkreis Land	OA 921 Film- und Videofilmherstellung, -verleih und -vertrieb, Kinos			OA 923 Erbringung von sonstigen kulturellen und unterhaltenden Leistungen		
	Steuer- pflichtige	steuerbarer Umsatz		Steuer- pflichtige	steuerbarer Umsatz	
		insgesamt	darunter für Lieferungen und Leistungen		insgesamt	darunter für Lieferungen und Leistungen
	Anzahl	1000 EUR		Anzahl	1000 EUR	
Stadt Erfurt	.	.	.	112	20 807	20 762
Stadt Gera	.	.	.	21	3 846	3 773
Stadt Jena	.	.	.	32	3 330	3 330
Stadt Suhl	.	.	.	14	1 263	1 236
Stadt Weimar	10	1 847	1 847	62	5 933	5 931
Stadt Eisenach
Eichsfeld	4	270	270	16	1 627	1 627
Nordhausen	-	-	-	10	2 656	2 656
Wartburgkreis	.	.	.	34	2 628	2 622
Unstrut-Hainich-Kreis	.	.	.	19	1 582	1 581
Kyffhäuserkreis	.	.	.	11	724	723
Schmalkalden-Meiningen	.	.	.	34	3 240	3 213
Gotha	.	.	.	46	3 527	3 511
Sömmerda	.	.	.	17	3 499	3 491
Hildburghausen	-	-	-	.	.	.
Ilm-Kreis	7	2 730	2 730	25	2 401	2 400
Weimarer Land	-	-	-	19	4 636	4 609
Sonneberg	.	.	.	8	615	615
Saalfeld-Rudolstadt	3	304	304	21	1 282	1 262
Saale-Holzland-Kreis	.	.	.	20	1 359	1 358
Saale-Orla-Kreis	.	.	.	9	849	848
Greiz	.	.	.	16	1 456	1 447
Altenburger Land	-	-	-	20	1 207	1 207
Thüringen	88	25 108	24 878	594	75 077	74 808

Noch: 1. Steuerpflichtige und deren steuerbarer Umsatz 2005 nach wirtschaftlicher und regionaler Gliederung

Kreisfreie Stadt Landkreis Land	OA 926 Sport			OA 927 Erbringung von sonstigen Dienstleistungen für Unterhaltung, Erholung und Freizeit		
	Steuer- pflichtige	steuerbarer Umsatz		Steuer- pflichtige	steuerbarer Umsatz	
		insgesamt	darunter für Lieferungen und Leistungen		insgesamt	darunter für Lieferungen und Leistungen
	Anzahl	1000 EUR		Anzahl	1000 EUR	
Stadt Erfurt	43	16 474	16 472	55	18 905	18 904
Stadt Gera	15	2 237	2 234	29	9 590	9 588
Stadt Jena	15	4 082	4 079	21	4 896	4 896
Stadt Suhl	14	2 875	2 875	8	2 404	2 404
Stadt Weimar	12	7 194	7 194	12	1 179	1 179
Stadt Eisenach	5	1 158	1 158	11	2 014	2 011
Eichsfeld	.	.	.	8	836	836
Nordhausen	.	.	.	14	1 345	1 345
Wartburgkreis	12	3 668	3 668	22	2 745	2 745
Unstrut-Hainich-Kreis	7	415	415	18	1 976	1 975
Kyffhäuserkreis	14	2 654	2 653	8	835	835
Schmalkalden-Meiningen	28	5 364	5 364	28	6 405	6 360
Gotha	11	1 933	1 933	26	3 721	3 670
Sömmerda	9	1 793	1 793	13	1 600	1 595
Hildburghausen	9	556	556	12	2 961	2 961
Ilm-Kreis	10	1 079	1 079	14	2 155	2 155
Weimarer Land	14	7 311	7 311	19	5 125	5 125
Sonneberg	11	904	904	17	5 270	5 267
Saalfeld-Rudolstadt	11	1 494	1 494	21	2 065	2 044
Saale-Holzland-Kreis	9	994	994	17	2 936	2 933
Saale-Orla-Kreis	12	1 427	1 427	16	9 228	9 200
Greiz	11	680	680	33	5 097	5 093
Altenburger Land	.	.	.	18	5 234	5 233
Thüringen	295	66 501	66 491	440	98 520	98 353

Noch: 1. Steuerpflichtige und deren steuerbarer Umsatz 2005 nach wirtschaftlicher und regionaler Gliederung

Kreisfreie Stadt Landkreis Land	OA 93 Erbringung von sonstigen Dienstleistungen		
	Steuer- pflichtige	steuerbarer Umsatz	
		insgesamt	darunter für Lieferungen und Leistungen
	Anzahl	1000 EUR	
Stadt Erfurt	621	415 552	414 362
Stadt Gera	395	68 629	68 221
Stadt Jena	256	53 682	53 545
Stadt Suhl	150	12 877	12 869
Stadt Weimar	202	27 562	27 137
Stadt Eisenach	144	28 056	27 901
Eichsfeld	274	30 253	30 237
Nordhausen	237	23 660	23 602
Wartburgkreis	336	37 291	36 668
Unstrut-Hainich-Kreis	338	33 456	33 365
Kyffhäuserkreis	212	47 825	47 800
Schmalkalden-Meiningen	449	50 882	49 989
Gotha	379	42 402	42 083
Sömmerda	207	23 755	23 365
Hildburghausen	182	22 337	22 213
Ilm-Kreis	353	47 037	46 867
Weimarer Land	257	27 921	27 911
Sonneberg	208	42 077	41 812
Saalfeld-Rudolstadt	354	53 652	52 945
Saale-Holzland-Kreis	267	45 640	45 542
Saale-Orla-Kreis	329	38 710	38 520
Greiz	430	50 182	49 976
Altenburger Land	284	31 913	31 824
Thüringen	6 864	1 255 348	1 248 752

2. Steuerpflichtige, deren steuerbarer Umsatz und Umsatzsteuer-Vorauszahlung 2005 nach Gemeinden

Kreis Gemeinde	Steuer- pflichtige	Steuerbarer Umsatz		Umsatzsteuer vor Abzug der Vorsteuer	Abziehbare Vorsteuer	Umsatz- steuer- Voraus- zahlung
		insgesamt	dar. Lieferungen und Leistungen			
	Anzahl	1000 EUR				
Kreisfreie Städte						
Erfurt, Stadt	6 684	6 123 312	5 986 506	864 913	676 519	189 180
Gera, Stadt	3 210	1 532 096	1 479 206	201 860	157 888	43 933
Jena, Stadt	2 784	2 808 780	2 732 987	347 497	266 560	80 849
Suhl, Stadt	1 462	754 424	744 481	99 530	73 838	25 428
Weimar, Stadt	2 237	1 018 914	1 001 154	138 923	101 746	37 159
Eisenach, Stadt	1 414	1 024 653	977 640	128 268	103 980	24 315
Landkreis Eichsfeld	3 527	2 027 355	1 978 213	266 973	198 686	68 291
Arenshausen	28	10 603	10 599	1 294	1 146	148
Asbach-Sickenberg	7	1 389	1 389	159	153	7
Berlingerode	30	11 107	11 075	1 468	1 008	460
Bernterode (bei Heilb. Heiligenstadt)	13	3 462	3 462	474	311	163
Bernterode (bei Worbis)	26	9 124	9 099	1 303	722	581
Birkenfelde	15	4 766	3 900	665	448	217
Bischofferode	38	37 536	37 314	5 400	4 066	1 334
Bockelnhagen	10	3 295	3 295	389	345	44
Bodenrode-Westhausen	31	6 260	6 207	858	621	236
Bornhagen	6	1 306	1 306	148	81	67
Brehme	14	2 059	2 059	231	187	44
Breitenworbis	97	30 898	30 816	3 910	3 029	881
Büttstedt	34	6 785	6 777	937	538	399
Buhla	19	5 906	5 904	627	440	187
Burgwalde	5	432	432	72	44	28
Deuna	36	22 314	22 258	3 002	1 998	1 004
Dieterode	5	1 141	1 127	180	136	44
Dietzenrode/Vatterode
Dingelstädt, Stadt	222	369 664	352 780	48 110	34 589	13 521
Ecklingerode	16	2 059	2 055	266	132	134
Effelder	49	7 892	7 867	973	712	261
Eichstruth
Ferna	22	7 792	7 738	1 021	854	167
Freienhagen
Fretterode	6	1 029	1 023	158	104	55
Geisleden	36	27 575	27 051	4 269	2 807	1 462
Geismar	36	6 051	6 005	899	490	410
Gerbershausen	21	4 036	4 035	584	355	230
Gernrode	51	19 182	19 173	2 737	1 952	785
Gerterode	6	734	734	80	42	38
Glasehausen
Großbartloff	27	6 716	6 687	839	770	69
Großbodungen	51	24 967	24 944	3 581	2 727	854
Hausen	15	4 359	4 347	462	384	78
Haynrode	12	1 850	1 841	270	164	105
Heilbad Heiligenstadt, Stadt	609	378 023	370 162	49 780	37 446	12 333
Helmsdorf	20	7 345	7 336	1 034	681	354
Heuthen	30	8 004	7 901	1 061	789	272
Hohengandern	30	14 895	14 767	1 891	1 353	538

Noch: 2. Steuerpflichtige, deren steuerbarer Umsatz und Umsatzsteuer-Vorauszahlung 2005 nach Gemeinden

Kreis Gemeinde	Steuer- pflichtige	Steuerbarer Umsatz		Umsatzsteuer vor Abzug der Vorsteuer	Abziehbare Vorsteuer	Umsatz- steuer- Voraus- zahlung
		insgesamt	dar. Lieferungen und Leistungen			
	Anzahl	1000 EUR				
Hohes Kreuz	27	4 822	4 812	511	414	97
Holungen	29	12 516	12 362	1 716	1 009	708
Hundeshagen	39	8 127	8 047	797	677	120
Jützenbach	7	668	668	102	62	40
Kallmerode	17	2 084	2 082	237	177	60
Kefferhausen	18	2 939	2 939	415	242	173
Kella	23	3 750	3 736	575	280	295
Kirchgandern	19	43 357	40 949	3 009	2 641	368
Kirchworbis	52	14 730	13 945	2 238	1 559	679
Kleinbartloff	18	4 424	4 419	524	527	- 2
Kreuzebra	31	8 910	8 797	1 248	848	400
Krombach	8	6 504	5 859	830	558	271
Küllstedt	47	18 178	18 120	2 370	1 840	530
Lenterode
Lindewerra	10	2 369	2 368	263	216	47
Lutter	14	4 557	4 557	699	362	337
Mackenrode	14	2 003	2 003	321	209	112
Marth	8	1 588	1 588	249	169	80
Neustadt	10	1 809	1 809	142	128	15
Niederorschel	111	42 268	41 589	5 369	4 311	1 058
Pfaffschwende	8	12 837	11 565	1 543	1 031	512
Reinholterode	16	6 007	6 000	623	612	11
Röhrig
Rohrberg	3	400	400	63	38	24
Rustenfelde	10	1 262	1 262	143	124	19
Schachtebich	7	1 315	1 315	205	109	96
Schönhagen
Sickerode	8	1 262	1 262	186	118	68
Silberhausen	16	5 155	5 155	731	471	259
Silkerode
Steinbach	25	6 547	6 546	701	555	147
Steinheuterode	10	6 796	6 533	598	662	- 63
Steinrode	10	3 645	3 634	553	445	108
Stöckey	12	4 375	4 372	459	502	- 43
Tastungen	5	1 114	1 117	87	101	- 13
Thalwenden
Uder	107	75 265	70 995	10 726	7 953	2 772
Volkerode
Vollenborn
Wachstedt	28	14 962	14 417	2 249	1 415	834
Wahlhausen	13	3 791	3 713	564	289	275
Wehnde	6	1 136	1 135	182	126	55
Weißborn-Lüderode	36	13 926	13 922	1 454	1 379	75
Wiesenfeld
Wingerode	44	17 842	17 838	2 397	1 739	658
Wüstheuterode	23	7 164	7 148	952	532	420
Zwinge
Schimberg	68	14 804	14 794	1 769	1 495	274
Teistungen	98	44 178	43 880	5 966	4 267	1 699
Leinefelde-Worbis, Stadt	746	516 041	509 269	70 208	54 048	16 160

Noch: 2. Steuerpflichtige, deren steuerbarer Umsatz und Umsatzsteuer-Vorauszahlung 2005 nach Gemeinden

Kreis Gemeinde	Steuer- pflichtige	Steuerbarer Umsatz		Umsatzsteuer vor Abzug der Vorsteuer	Abziehbare Vorsteuer	Umsatz- steuer- Voraus- zahlung
		insgesamt	dar. Lieferungen und Leistungen			
	Anzahl	1000 EUR				
Landkreis Nordhausen	2 628	1 388 922	1 369 676	193 698	147 436	46 421
Auleben	30	9 176	9 171	1 288	1 052	236
Bleicherode, Stadt	194	113 586	108 442	15 916	12 191	3 710
Buchholz	4	1 528	1 528	200	304	- 104
Ellrich, Stadt	167	51 894	51 338	6 856	4 756	2 102
Etzelsrode
Friedrichsthal	6	1 793	1 793	184	257	- 74
Görsbach	24	7 260	7 257	908	592	316
Großlohra	27	6 604	6 602	811	558	253
Hainrode/Hainleite	9	3 936	3 936	554	341	212
Hamma
Harzungen	6	2 128	2 128	158	195	- 36
Heringen/Helme, Stadt	49	64 201	63 716	7 635	7 033	602
Herrmannsacker	10	1 165	1 155	101	94	8
Ilfeld	88	20 915	20 881	3 161	2 206	955
Kehmstedt	19	2 790	2 718	307	285	22
Kleinbodungen	7	691	691	101	59	42
Kleinfurra	32	7 039	6 911	1 046	731	314
Kraja
Lipprechterode	11	1 021	1 021	133	96	37
Neustadt/Harz	49	9 034	9 033	1 137	631	506
Niedergebra
Niedersachswerfen	88	18 717	18 682	2 620	1 787	833
Nohra	23	7 626	7 585	910	977	- 67
Nordhausen, Stadt	1 371	893 337	883 367	127 957	96 067	32 028
Obergebra	29	5 680	5 647	798	572	226
Petersdorf	8	9 265	9 265	1 542	1 118	437
Rehungen	12	809	809	108	71	36
Rodishain
Sollstedt	62	24 446	24 307	3 319	2 165	1 169
Stempeda
Urbach	25	20 473	20 473	2 855	2 189	666
Uthleben	19	7 612	7 608	652	652	- 1
Windehausen	10	2 332	2 332	247	255	- 7
Wipperdorf	35	11 186	10 727	1 096	1 366	- 269
Wolkramshausen	27	6 340	6 324	727	727	0
Hohenstein	51	13 745	13 680	1 560	1 430	130
Werther	100	42 261	40 864	5 955	4 804	1 156
Landkreis Wartburgkreis	4 065	3 171 187	3 056 823	415 086	348 820	66 296
Andenhausen
Bad Liebenstein, Stadt	160	34 142	34 100	4 450	2 696	1 762
Bad Salzungen, Stadt	568	367 064	360 923	51 993	42 624	9 371
Barchfeld	113	167 895	147 930	22 572	17 177	5 395
Berka v. d. Hainich	20	8 884	8 884	1 380	865	516
Berka/Werra, Stadt	77	48 070	48 067	6 312	4 219	2 093
Bischofroda	15	5 203	5 203	784	422	362
Brunnhartshausen	11	1 293	1 257	166	118	48
Buttlar	44	68 112	67 365	9 404	8 529	875

Noch: 2. Steuerpflichtige, deren steuerbarer Umsatz und Umsatzsteuer-Vorauszahlung 2005 nach Gemeinden

Kreis Gemeinde	Steuer- pflichtige	Steuerbarer Umsatz		Umsatzsteuer vor Abzug der Vorsteuer	Abziehbare Vorsteuer	Umsatz- steuer- Voraus- zahlung
		insgesamt	dar. Lieferungen und Leistungen			
	Anzahl	1000 EUR				
Creuzburg, Stadt	64	185 742	184 152	19 528	22 496	- 2 968
Dankmarshausen	20	5 450	5 442	764	450	315
Dermbach	154	63 485	62 550	7 930	6 713	1 218
Diedorf/Rhön	15	9 692	9 268	1 540	976	564
Dippach	14	1 904	1 904	284	185	100
Dorndorf	67	37 968	37 779	5 306	4 118	1 188
Ebenshausen
Empfertshausen	20	26 145	26 131	4 547	2 896	1 651
Ettenhausen a.d. Suhl	12	1 900	1 899	251	162	88
Fischbach/Rhön	17	7 933	7 436	1 165	758	408
Frankenroda	4	402	402	42	30	12
Frauensee	24	5 262	5 257	661	406	255
Geisa, Stadt	130	93 104	89 225	11 840	9 450	2 390
Gerstengrund
Großensee
Hallungen	6	1 567	1 567	240	170	70
Ifta	24	22 182	22 171	3 053	2 635	418
Immelborn	67	51 410	46 662	7 316	4 493	2 823
Kaltenlengsfeld	6	586	586	62	50	12
Kaltennordheim, Stadt	91	46 773	46 485	5 879	4 792	1 087
Klings	8	1 651	1 651	217	151	66
Krauthausen	47	83 066	69 822	12 867	7 298	5 562
Lauterbach	13	3 282	3 282	455	306	150
Leimbach	61	27 760	27 045	2 937	2 752	186
Marksuhl	102	39 717	39 398	5 273	4 367	906
Martinroda	5	334	334	47	47	0
Merkers-Kieselbach	94	92 115	90 229	11 683	9 597	2 086
Mihla	87	71 808	67 620	8 217	8 763	- 546
Nazza	13	5 423	5 423	453	331	122
Neidhartshausen	4	125	125	16	11	5
Oechsen	19	2 252	2 252	310	242	69
Rockenstuhl	25	2 987	2 987	389	287	102
Ruhla, Stadt	194	55 210	54 333	7 999	5 522	2 477
Schleid	24	8 205	7 870	1 265	908	358
Schweina	108	32 085	32 070	3 815	2 748	1 074
Seebach	58	64 093	61 467	6 766	5 744	1 022
Stadtlengsfeld, Stadt	90	29 233	29 023	4 227	2 546	1 681
Steinbach	30	5 521	5 476	765	494	271
Tiefenort	120	35 661	33 553	5 188	3 612	1 576
Treffurt, Stadt	153	67 441	64 170	8 515	7 290	1 225
Untereibzbach	84	30 669	30 590	5 741	3 627	2 113
Urnshausen	20	4 745	4 639	661	481	180
Vacha, Stadt	134	83 296	83 142	12 147	8 896	3 250
Völkershausen	26	36 591	36 591	5 436	4 937	499
Weilar	23	4 071	4 013	564	351	213
Wiesenthal	16	4 109	4 109	456	491	- 36
Wölferbütt
Wolfsburg-Unkeroda	16	3 094	3 082	462	331	130
Wutha-Farnroda	191	111 572	106 126	13 366	11 832	1 534
Zella/Rhön	15	2 687	2 636	354	227	127
Moorgrund	119	71 952	69 882	8 190	7 688	524

Noch: 2. Steuerpflichtige, deren steuerbarer Umsatz und Umsatzsteuer-Vorauszahlung 2005 nach Gemeinden

Kreis Gemeinde	Steuer- pflichtige	Steuerbarer Umsatz		Umsatzsteuer vor Abzug der Vorsteuer	Abziehbare Vorsteuer	Umsatz- steuer- Voraus- zahlung
		insgesamt	dar. Lieferungen und Leistungen			
	Anzahl	1000 EUR				
Hörselberg	123	294 870	284 216	26 881	32 322	- 5 442
Behringen	100	29 916	29 875	4 460	2 661	1 798
Gerstungen	180	596 379	570 685	86 398	73 986	12 412
Landkreis Unstrut-Hainich-Kreis	3 469	1 957 656	1 891 303	244 425	193 802	50 641
Altengottern	19	7 445	7 444	1 220	908	312
Bad Langensalza, Stadt	590	550 297	518 095	61 899	53 396	8 503
Bad Tennstedt, Stadt	111	37 495	37 432	4 851	4 025	826
Ballhausen	19	7 949	7 825	889	860	30
Blankenburg
Bothenheilingen	11	3 157	3 157	335	206	129
Bruchstedt	7	1 603	1 581	205	206	- 2
Dünwald	89	32 432	32 307	3 745	2 738	1 007
Flarchheim	17	1 711	1 710	188	164	24
Großengottern	63	47 982	47 641	6 671	5 683	988
Großvargula	16	4 892	4 892	499	476	23
Haussömmern	9	1 183	1 183	163	142	33
Herbsleben	111	39 263	38 861	3 872	3 844	28
Heroldshausen	7	868	868	89	61	30
Heyerode	60	14 478	14 330	2 178	1 353	825
Hildebrandshausen	5	633	633	94	75	18
Hornsömmern
Issersheilingen	6	2 182	2 182	310	192	118
Kammerforst	16	3 026	3 026	462	293	170
Kirchheilingen	32	21 699	21 585	2 188	1 770	418
Kleinwelsbach	4	215	215	24	15	9
Klettstedt	9	5 512	5 416	844	489	355
Körner	43	25 454	24 550	3 615	2 354	1 261
Kutzleben	17	4 716	4 716	536	428	108
Langula	29	6 080	5 613	883	527	356
Lengenfeld unterm Stein	41	9 210	9 200	1 248	963	285
Marolterode	11	3 328	3 324	401	263	138
Mittelsömmern	8	1 608	1 608	124	132	- 8
Mühlhausen/Thüringen, Stadt	1 137	707 053	685 864	96 060	70 842	25 217
Mülverstedt	16	4 685	4 682	466	580	- 113
Neunheilingen	16	5 916	5 916	510	611	- 100
Niederdorla	36	6 600	6 599	827	589	239
Oberdorla	72	30 747	29 009	3 893	2 844	1 049
Obermehler	30	22 501	20 109	1 820	1 674	145
Oppershausen
Rodeberg	123	44 292	43 370	5 902	4 418	1 483
Schlotheim, Stadt	140	99 427	97 872	11 994	10 209	1 785
Schönstedt	38	19 703	19 591	2 701	2 193	508
Sundhausen	9	1 114	1 114	80	108	- 27
Tottleben	7	1 077	1 077	166	104	61
Urleben	16	6 653	6 650	677	547	131
Weberstedt	20	3 934	3 919	512	339	173
Weinbergen	96	39 684	39 526	4 541	3 513	1 030
Katharinenberg	87	23 182	23 059	3 181	2 165	1 016
Unstruttal	98	42 367	40 299	5 186	4 484	702

Noch: 2. Steuerpflichtige, deren steuerbarer Umsatz und Umsatzsteuer-Vorauszahlung 2005 nach Gemeinden

Kreis Gemeinde	Steuer- pflichtige	Steuerbarer Umsatz		Umsatzsteuer vor Abzug der Vorsteuer	Abziehbare Vorsteuer	Umsatz- steuer- Voraus- zahlung
		insgesamt	dar. Lieferungen und Leistungen			
	Anzahl	1000 EUR				
Menteroda	68	25 040	24 516	3 479	2 601	877
Anrode	98	36 840	36 314	4 693	4 158	535
Landkreis Kyffhäuserkreis	2 439	1 129 398	1 087 668	150 586	111 966	38 580
Abtsbessingen	12	5 948	5 948	749	739	10
Artern/Unstrut, Stadt	200	122 494	122 045	15 449	12 448	3 017
Bad Frankenhausen/Kyffh., Stadt	275	72 246	71 990	10 318	7 551	2 759
Badra	13	2 667	2 667	400	280	120
Bellstedt	4	210	210	23	21	3
Bendeleben	15	5 899	5 899	723	526	197
Borxleben	9	1 647	1 647	221	158	63
Bretleben	8	964	964	96	99	- 3
Clingen, Stadt	20	3 822	3 815	510	352	159
Donndorf	24	5 921	5 808	640	488	152
Ebeleben, Stadt	96	66 281	53 761	9 783	6 522	3 261
Esperstedt	25	4 118	4 108	527	393	133
Etzleben	7	1 123	1 123	147	105	41
Gehofen	11	1 684	1 684	227	158	70
Göllingen	19	3 262	3 262	391	292	99
Gorsleben	16	4 117	3 911	487	424	63
Greußen, Stadt	158	95 371	94 733	13 544	9 265	4 279
Günserode
Hachelbich
Hauteroda
Helbedündorf	67	18 824	18 803	2 051	1 889	162
Heldrungen, Stadt	91	48 546	48 466	7 698	5 403	2 295
Hemleben	10	1 396	1 380	151	113	37
Heygendorf	11	2 587	2 587	295	219	77
Holzsußra
Ichstedt	20	5 915	5 661	809	697	112
Kalbsrieth	21	4 842	4 589	415	607	- 192
Mönchpiffel-Nikolausrieth
Nausitz
Oberbösa	13	2 199	2 198	254	205	49
Oberheldrungen	29	13 500	13 279	1 319	1 238	81
Oldisleben	65	24 062	23 677	2 771	2 218	554
Reinsdorf	22	3 013	3 013	321	244	77
Ringleben	29	7 907	7 859	1 029	752	277
Rockstedt
Roßleben, Stadt	155	60 333	58 914	8 260	6 062	2 198
Rottleben	14	3 734	3 720	553	290	263
Seega	11	2 879	2 874	361	307	54
Sondershausen, Stadt	651	357 247	347 927	52 854	37 894	14 966
Steinthaleben	13	2 640	2 640	287	244	43
Thüringenhausen	5	409	409	55	44	11
Topfstedt	11	3 987	3 802	602	418	184
Trebra	15	3 583	3 583	376	332	44
Voigtstedt	18	1 433	1 421	170	108	62
Wasserthaleben	6	435	435	58	48	10
Westgreußen	8	603	603	78	64	14

Noch: 2. Steuerpflichtige, deren steuerbarer Umsatz und Umsatzsteuer-Vorauszahlung 2005 nach Gemeinden

Kreis Gemeinde	Steuer- pflichtige	Steuerbarer Umsatz		Umsatzsteuer vor Abzug der Vorsteuer	Abziehbare Vorsteuer	Umsatz- steuer- Voraus- zahlung
		insgesamt	dar. Lieferungen und Leistungen			
	Anzahl	1000 EUR				
Wiehe, Stadt	71	33 720	33 671	4 757	3 450	1 308
Wolferschwenda
Schernberg	75	19 344	19 017	2 417	2 066	352
Großenehrich, Stadt	56	23 003	22 844	1 956	2 024	- 131
Landkreis Schmalkalden-Meiningen	5 170	2 456 781	2 386 897	335 293	255 114	80 191
Altersbach	17	2 476	2 472	329	288	41
Aschenhausen
Bauerbach	4	165	165	22	12	11
Behrungen	14	1 711	1 711	208	180	28
Belrieth	13	1 500	1 495	117	136	- 19
Benshausen	96	22 605	22 593	3 387	2 532	854
Berkach	9	4 397	3 903	382	389	- 8
Bermbach	30	9 896	9 896	1 418	957	461
Bibra	20	7 356	7 356	1 121	890	231
Birx	3	220	220	34	16	18
Breitungen/Werra	175	100 650	95 768	13 946	10 454	3 492
Brotterode, Kurort, Stadt	120	28 866	28 846	3 977	2 640	1 337
Christes	21	9 686	9 162	1 405	911	494
Dillstädt	37	10 196	10 125	1 376	1 102	275
Einhausen	15	5 829	5 817	880	595	285
Ellingshausen
Erbenhausen
Exdorf	17	6 037	6 034	814	631	183
Fambach	82	15 271	15 242	2 106	1 592	514
Floh-Seligenthal	368	154 932	149 947	21 714	16 532	5 182
Frankenheim/Rhön	16	5 249	5 233	669	557	113
Friedelshausen	8	1 566	1 553	131	153	- 22
Henneberg	12	2 100	2 100	324	208	116
Herpf	27	6 437	6 425	829	555	274
Heßles	24	6 960	6 956	1 289	918	371
Hümpfershausen	9	771	771	100	76	23
Jüchsen	68	17 485	17 405	2 341	1 734	607
Kaltensundheim	42	20 719	20 038	2 547	2 044	504
Kaltenwestheim	15	2 854	2 853	363	227	136
Kühndorf	42	4 292	4 167	582	460	122
Leutersdorf	12	1 594	1 594	148	99	49
Mehmels
Meiningen, Stadt	744	401 380	397 493	52 932	39 595	13 337
Melpers
Metzels	21	2 742	2 741	429	280	149
Neubrunn	21	13 710	13 667	2 071	1 637	434
Nordheim	7	419	419	29	44	- 15
Oberhof, Stadt	110	37 066	37 008	5 651	3 716	1 935
Oberkatz	5	609	609	91	72	19
Obermaßfeld-Grimmenthal	42	23 567	22 108	3 552	2 850	703
Oberschönau, Kurort	31	9 052	8 944	1 268	959	309
Oberweid	22	6 975	6 503	926	683	242
Oepfershausen	12	1 242	1 234	172	99	74
Queienfeld	12	4 948	4 948	561	562	- 1

Noch: 2. Steuerpflichtige, deren steuerbarer Umsatz und Umsatzsteuer-Vorauszahlung 2005 nach Gemeinden

Kreis Gemeinde	Steuer- pflichtige	Steuerbarer Umsatz		Umsatzsteuer vor Abzug der Vorsteuer	Abziehbare Vorsteuer	Umsatz- steuer- Voraus- zahlung
		insgesamt	dar. Lieferungen und Leistungen			
	Anzahl	1000 EUR				
Rentwertshausen	9	2 340	2 340	368	255	113
Rippershausen	32	21 141	19 344	2 378	1 799	579
Ritschenhausen	13	17 911	16 916	1 649	1 679	- 30
Rohr	38	16 589	16 589	2 426	2 105	321
Rosa	18	9 147	9 147	1 226	1 130	96
Roßdorf	16	1 925	1 925	304	206	98
Rotterode	41	14 520	14 493	2 187	1 436	751
Schmalkalden, Kurort, Stadt	700	395 461	390 219	49 239	37 092	12 146
Schwallungen	88	18 658	18 377	2 693	2 058	635
Schwarza	62	43 443	43 257	6 864	2 931	3 933
Schwickershausen	9	2 241	2 241	248	163	84
Springstille	24	32 752	24 923	4 979	2 807	2 173
Steinbach-Hallenberg, Kurort, Stadt	294	147 699	140 703	21 789	14 593	7 206
Stepfershausen	14	2 698	2 698	398	217	180
Sülzfeld	34	18 570	18 381	2 437	2 655	- 219
Trusetal	172	58 550	57 496	7 866	6 359	1 506
Unterkatz	9	2 623	2 623	332	244	88
Untermaßfeld	35	15 322	15 313	2 294	1 377	917
Unterschönau	33	13 542	13 472	1 250	1 038	212
Unterweid	10	1 824	1 817	255	197	58
Utendorf	16	5 044	5 044	660	465	194
Vachdorf	34	7 624	7 541	924	798	126
Viernau	94	58 483	57 040	7 859	5 492	2 366
Wahns	8	935	935	109	80	28
Wallbach	9	1 520	1 516	238	148	90
Walldorf	88	59 000	58 102	9 336	6 556	2 780
Wasungen, Stadt	116	59 720	48 381	8 917	5 172	3 744
Wernshausen	119	161 899	152 262	23 216	24 520	- 1 305
Wölfershausen	10	1 949	1 949	311	160	151
Wolfmannshausen	18	11 939	11 771	1 657	1 152	504
Zella-Mehlis, Stadt	565	266 219	262 713	36 641	29 619	7 024
Rhönblick	78	25 987	25 903	3 290	2 574	718
Landkreis Gotha	4 602	2 584 024	2 517 607	350 311	262 071	88 298
Apfelstädt	51	79 505	79 330	12 154	6 882	5 271
Aspach	19	4 483	4 483	659	562	96
Ballstädt	20	1 859	1 859	280	164	116
Bienstädt	26	3 255	3 253	495	300	194
Brüheim	14	1 343	1 337	140	95	45
Buflieben	25	5 494	5 494	790	471	318
Crawinkel	47	22 835	22 756	3 402	1 844	1 558
Dachwig	50	10 221	10 197	1 420	1 009	411
Döllstädt	37	15 827	15 058	2 319	1 617	701
Ebenheim	7	964	964	137	79	59
Emleben	45	77 385	77 261	12 155	10 599	1 556
Ernstroda	40	19 953	19 768	2 548	2 548	0
Eschenbergen	19	2 239	2 239	213	219	- 6
Finsterbergen	47	11 491	11 063	1 476	1 029	447
Friedrichroda, Stadt	185	45 732	45 482	5 987	4 331	1 656
Friedrichswerth	9	2 431	2 431	314	231	83

Noch: 2. Steuerpflichtige, deren steuerbarer Umsatz und Umsatzsteuer-Vorauszahlung 2005 nach Gemeinden

Kreis Gemeinde	Steuer- pflichtige	Steuerbarer Umsatz		Umsatzsteuer vor Abzug der Vorsteuer	Abziehbare Vorsteuer	Umsatz- steuer- Voraus- zahlung
		insgesamt	dar. Lieferungen und Leistungen			
	Anzahl	1000 EUR				
Friemar	37	8 193	8 177	1 186	819	367
Fröttstädt
Gamstädt	23	6 776	6 762	799	540	334
Georgenthal/Thüringer Wald	97	37 198	36 081	5 407	3 743	1 664
Gierstädt	41	36 622	36 225	3 281	3 358	- 77
Goldbach	62	19 636	19 622	2 270	2 183	88
Gotha, Stadt	1 416	905 276	875 823	127 597	95 220	32 375
Grabsleben	25	3 476	3 476	463	277	186
Gräfenhain	49	8 815	8 810	1 204	788	415
Großfahner	40	15 716	15 607	2 245	1 623	622
Haina
Herrenhof	34	10 918	10 821	1 462	1 046	415
Hochheim	18	1 773	1 747	272	204	68
Hörselgau	34	40 562	38 859	5 594	3 379	2 215
Hohenkirchen	20	8 033	7 873	1 128	1 000	128
Ingersleben	30	7 971	7 971	848	592	256
Laucha	35	8 864	8 745	1 219	830	390
Luisenthal	25	4 405	4 405	758	418	340
Mechterstädt	33	29 799	29 763	2 192	2 034	158
Metebach
Molschleben	25	9 071	9 071	939	874	65
Mühlberg	46	14 394	14 370	1 805	1 343	462
Neudietendorf	103	38 580	36 142	4 846	3 175	1 670
Nottleben	11	8 651	7 025	1 246	796	451
Ohrdruf, Stadt	239	193 269	185 071	24 289	21 045	3 244
Petiroda	10	825	822	90	84	6
Pferdingsleben	10	2 114	2 114	325	168	157
Remstädt	28	8 217	8 153	964	652	312
Schwabhausen	48	83 777	81 010	12 448	9 256	3 192
Seebergen	27	27 715	27 691	4 288	972	3 316
Sonneborn	31	36 047	35 315	4 715	3 703	1 012
Tabarz/Thüringer Wald	180	57 181	56 612	6 602	4 766	1 836
Tambach-Dietharz/Th. Wald, Stadt	137	42 104	40 868	4 053	3 621	432
Teutleben	6	838	800	127	83	44
Tonna	96	35 266	35 254	5 035	3 981	1 055
Tröchtelborn	7	988	988	157	80	77
Trügleben	6	2 015	2 015	322	232	90
Tüttleben	24	18 741	17 678	2 866	2 312	554
Waltershausen, Stadt	376	160 708	157 270	21 543	14 901	6 634
Wandersleben	77	80 134	78 186	7 539	7 419	120
Wangenheim	16	7 941	7 061	1 208	872	336
Warza	22	10 359	10 338	1 597	1 080	518
Weingarten
Westhausen	17	2 563	2 562	385	237	147
Wölfis	38	10 734	10 675	1 293	1 066	227
Zimmernsupra	11	2 592	2 569	389	154	235
Leinatal	143	62 876	61 080	8 330	6 469	1 861
Emsetal	84	32 650	32 302	4 861	2 889	1 972
Günthersleben-Wechmar	106	118 571	114 757	16 778	13 173	3 599

Noch: 2. Steuerpflichtige, deren steuerbarer Umsatz und Umsatzsteuer-Vorauszahlung 2005 nach Gemeinden

Kreis Gemeinde	Steuer- pflichtige	Steuerbarer Umsatz		Umsatzsteuer vor Abzug der Vorsteuer	Abziehbare Vorsteuer	Umsatz- steuer- Voraus- zahlung
		insgesamt	dar. Lieferungen und Leistungen			
	Anzahl	1000 EUR				
Landkreis Sömmerda	2 344	1 563 527	1 517 899	197 206	171 777	25 052
Alperstedt	25	10 332	9 963	1 117	1 063	54
Andisleben	27	11 554	11 418	1 168	1 120	48
Beichlingen	17	2 911	2 911	335	273	62
Bilzingsleben	16	1 881	1 881	220	172	48
Büchel
Buttstädt, Stadt	110	74 149	68 889	10 093	6 962	3 135
Eckstedt	15	5 040	4 978	533	329	204
Ellersleben	6	1 057	1 057	114	89	25
Elxleben	106	201 882	200 207	30 959	26 784	4 176
Eßleben-Teutleben	4	675	675	89	112	- 23
Frömmstedt
Gangloffsömmern	17	2 864	2 859	298	262	36
Gebesee, Stadt	82	39 687	38 434	5 645	5 244	377
Griefstedt	4	189	189	24	21	3
Großbrennbach	19	7 177	7 177	772	718	55
Großmölsen	5	643	643	82	31	51
Großmonra	31	5 740	5 740	811	621	191
Großneuhäuser	27	5 878	5 538	840	548	292
Großrudstedt	94	45 005	39 257	5 421	4 942	479
Günstedt	15	2 155	2 155	247	195	52
Guthmannshäuser	20	13 173	13 142	1 693	1 503	190
Hardisleben	12	1 110	1 058	144	94	51
Haßleben	29	6 446	6 445	904	584	319
Henschleben	4	224	224	33	24	9
Herrnschwende	5	278	278	29	34	- 5
Kannawurf	22	5 660	5 600	507	484	23
Kindelbrück, Stadt	58	94 913	89 833	13 091	11 381	1 710
Kleinbrennbach
Kleinmölsen	5	807	786	86	107	- 20
Kleinneuhäuser	11	1 689	1 659	193	213	- 21
Kölleda, Stadt	234	429 297	413 254	39 615	48 484	- 8 869
Mannstedt	10	2 634	2 634	411	190	221
Markvippach	12	818	818	115	70	44
Nöda	26	6 645	6 600	867	670	196
Olbersleben	27	6 300	6 218	821	571	250
Ollendorf	14	1 365	1 365	139	98	41
Ostramondra	12	4 578	4 578	718	450	269
Rastenberg, Stadt	89	40 143	40 103	5 458	4 164	1 294
Riethgen	9	959	959	105	80	26
Riethnordhausen	25	3 896	3 896	600	443	157
Ringleben	12	2 094	2 094	300	273	28
Rudersdorf	8	1 430	1 413	174	134	40
Schillingstedt
Schloßvippach	44	19 408	19 306	2 577	1 979	598
Schwerstedt	27	3 695	3 694	427	290	137
Sömmerda, Stadt	618	351 316	345 487	50 295	35 289	15 007
Sprötau	20	4 433	4 304	631	385	246
Straußfurt	50	18 660	16 035	2 214	1 630	584
Udestedt	25	8 313	8 299	974	955	20

Noch: 2. Steuerpflichtige, deren steuerbarer Umsatz und Umsatzsteuer-Vorauszahlung 2005 nach Gemeinden

Kreis Gemeinde	Steuer- pflichtige	Steuerbarer Umsatz		Umsatzsteuer vor Abzug der Vorsteuer	Abziehbare Vorsteuer	Umsatz- steuer- Voraus- zahlung
		insgesamt	dar. Lieferungen und Leistungen			
	Anzahl	1000 EUR				
Vogelsberg	31	10 312	10 305	1 352	971	381
Walschleben	46	10 163	10 158	1 327	932	408
Weißensee, Stadt	113	63 712	63 479	8 531	6 676	1 485
Werningshausen	18	3 794	3 794	591	418	172
Witterda	46	14 122	13 804	2 017	1 541	476
Wundersleben	19	4 265	4 253	650	480	171
Landkreis Hildburghausen	2 228	1 350 140	1 310 750	179 197	142 168	37 029
Ahlstädt
Bad Colberg-Heldburg, Stadt	77	19 146	19 063	2 814	1 659	1 154
Beinerstadt	6	1 635	1 634	144	165	- 31
Bischofrod	7	832	794	118	72	47
Bockstadt	5	555	555	79	46	33
Brünn/Thüringen	10	589	589	88	49	39
Dingsleben	8	5 467	5 433	849	543	305
Ehrenberg	4	342	342	51	36	15
Eichenberg	5	382	382	57	36	22
Eisfeld, Stadt	201	97 766	95 851	12 698	10 103	2 595
Gleichamberg	74	25 976	25 120	3 273	2 463	810
Gompertshausen	13	2 915	2 915	362	255	116
Grimmelshausen
Grub	6	1 072	1 072	165	123	42
Haina	22	6 069	5 880	880	572	308
Hellingen	27	13 102	12 792	1 913	1 577	336
Henfstädt	9	2 059	2 058	149	376	- 227
Hildburghausen, Stadt	428	323 469	311 732	46 755	37 989	8 765
Kloster Veßra	17	2 726	2 726	343	256	87
Lengfeld	12	1 705	1 696	256	213	43
Marisfeld	14	2 834	2 603	436	279	156
Mendhausen	6	391	391	49	63	- 12
Milz	31	6 775	6 714	726	703	23
Oberstadt	15	12 528	12 322	1 782	1 285	497
Reurieth	24	6 578	6 185	764	633	131
Römhild, Stadt	90	41 154	41 054	4 795	4 593	203
Sachsenbrunn	62	29 453	27 757	4 541	3 124	1 417
Schlechtsart
Schleusegrund	94	40 507	40 025	4 960	4 196	764
Schleusingen, Stadt	254	175 573	172 654	22 767	18 023	4 744
Schmeheim	17	1 830	1 830	201	242	- 42
Schweickershausen
St.Bernhard	5	436	434	58	29	28
St.Kilian	89	76 644	76 354	8 784	7 205	1 579
Straufhain	96	51 240	49 530	7 114	5 031	2 083
Themar, Stadt	105	58 942	57 689	7 741	5 545	2 196
Ummerstadt, Stadt	18	5 669	5 080	826	453	373
Veilsdorf	50	39 452	39 063	4 937	4 437	500
Westenfeld	12	15 821	15 764	2 444	1 768	676
Westhausen	17	12 567	12 567	1 648	1 280	368
Auengrund	84	190 748	177 728	25 314	20 451	4 862
Nahetal-Waldau	107	41 892	41 097	5 027	4 144	883

Noch: 2. Steuerpflichtige, deren steuerbarer Umsatz und Umsatzsteuer-Vorauszahlung 2005 nach Gemeinden

Kreis Gemeinde	Steuer- pflichtige	Steuerbarer Umsatz		Umsatzsteuer vor Abzug der Vorsteuer	Abziehbare Vorsteuer	Umsatz- steuer- Voraus- zahlung
		insgesamt	dar. Lieferungen und Leistungen			
	Anzahl	1000 EUR				
Masserberg	99	30 634	30 613	2 850	1 863	987
Landkreis Ilm-Kreis	3 907	2 034 662	1 964 032	267 313	204 295	63 376
Aikersleben	12	609	609	94	61	33
Altenfeld	42	16 089	16 076	2 404	1 438	966
Angelroda	8	1 053	1 012	163	86	78
Arnstadt, Stadt	761	493 647	482 904	60 604	47 424	13 190
Böhlen	21	1 936	1 936	249	159	90
Bösleben-Wüllersleben	18	14 851	14 840	1 647	1 592	54
Dornheim	27	28 796	27 904	2 673	2 478	196
Elgersburg	38	13 564	13 385	1 775	1 195	580
Elleben	27	5 533	5 527	793	572	221
Elxleben	21	4 708	4 680	563	447	116
Frankenhain	22	7 090	7 044	995	566	429
Frauenwald	52	11 097	11 088	1 412	1 000	412
Friedersdorf
Gehlberg	19	2 115	2 114	262	181	81
Gehren, Stadt	140	40 061	38 587	5 257	4 102	1 155
Geraberg	113	40 420	39 925	4 741	3 834	907
Geschwenda	74	38 550	36 949	5 439	3 865	1 620
Gillersdorf	10	1 428	1 428	218	89	132
Gossel	8	1 533	1 533	176	203	- 27
Gräfenroda	99	31 884	31 754	4 529	3 018	1 510
Großbreitenbach, Stadt	97	117 077	97 209	16 054	10 926	5 128
Herschdorf	46	10 135	10 068	1 541	1 144	396
Ichtershausen	118	233 592	225 753	33 053	28 410	4 702
Ilmenau, Stadt	959	471 904	465 787	63 998	45 819	18 417
Kirchheim	44	16 925	16 810	2 298	1 427	871
Langwiesen, Stadt	156	116 252	99 980	12 810	11 278	1 532
Liebenstein	9	2 460	2 460	312	198	114
Martinroda	37	12 484	12 425	1 686	1 177	496
Möhrenbach	16	1 836	1 826	199	145	66
Neusiß	5	379	379	53	34	19
Neustadt am Rennsteig	40	7 658	7 523	1 078	772	306
Osthausen-Wülfershausen	14	1 571	1 571	246	156	90
Pennewitz	35	6 537	6 508	918	669	248
Plaue, Stadt	56	10 496	10 077	1 542	1 065	477
Rockhausen
Schmiedefeld am Rennsteig	88	19 736	19 600	2 794	2 313	481
Stadtilm, Stadt	173	90 684	87 723	11 495	9 498	1 997
Stützerbach	53	12 674	12 660	1 493	1 092	401
Wachsenburggemeinde	75	37 265	37 228	6 175	5 247	928
Wildenspring	4	625	625	98	76	23
Wipfratal	72	21 391	21 266	2 784	2 041	743
Witzleben	23	11 708	11 708	2 738	1 445	1 293
Wolfsberg	134	39 107	38 474	4 991	3 333	1 659
Ilmtal	126	31 326	31 200	4 032	3 150	882

Noch: 2. Steuerpflichtige, deren steuerbarer Umsatz und Umsatzsteuer-Vorauszahlung 2005 nach Gemeinden

Kreis Gemeinde	Steuer- pflichtige	Steuerbarer Umsatz		Umsatzsteuer vor Abzug der Vorsteuer	Abziehbare Vorsteuer	Umsatz- steuer- Voraus- zahlung
		insgesamt	dar. Lieferungen und Leistungen			
	Anzahl	1000 EUR				
Landkreis Weimarer Land	2 876	1 519 607	1 445 997	190 232	147 035	43 200
Apolda, Stadt	758	515 609	471 963	53 830	43 139	10 696
Auerstedt	8	626	626	93	103	- 11
Bad Berka, Stadt	224	72 521	70 687	10 759	6 963	3 796
Bad Sulza, Stadt	122	47 908	47 119	5 539	4 099	1 440
Ballstedt	10	4 131	4 129	641	509	132
Bechstedtstraß
Berlstedt	64	13 625	13 401	1 866	1 301	565
Blankenhain, Stadt	206	148 342	137 552	18 883	15 370	3 513
Buchfart	11	1 939	1 928	259	201	58
Buttelstedt, Stadt	38	32 906	27 969	4 821	4 289	532
Daasdorf am Berge	8	2 204	2 204	353	171	181
Döbritschen	6	663	663	90	59	30
Eberstedt	5	764	764	117	80	37
Ettersburg	15	3 669	3 669	390	283	106
Flurstedt	20	5 886	5 886	840	658	181
Frankendorf	9	1 274	1 274	193	126	66
Gebstedt	5	643	643	59	65	- 6
Großheringen	18	4 576	4 541	683	426	257
Großobringen	21	12 526	12 526	1 636	1 327	309
Großschwabhausen	30	18 537	18 481	2 890	2 341	549
Gutendorf	5	3 167	3 167	255	279	- 25
Hammerstedt	7	374	374	57	38	19
Heichelheim	20	17 666	17 547	1 456	1 484	- 28
Hetschburg	8	842	842	113	83	30
Hohenfelden	12	2 486	2 486	334	344	- 9
Hohlstedt	11	4 094	4 075	519	393	127
Hopfgarten	17	26 896	26 762	5 194	2 767	2 428
Hottelstedt
Isseroda	21	14 066	14 028	1 943	1 203	740
Kapellendorf	17	3 480	3 473	417	352	66
Kiliansroda	13	4 016	4 016	613	458	154
Kleinobringen	16	3 965	3 963	371	393	- 22
Kleinschwabhausen	5	612	612	95	63	32
Klettbach	39	5 440	5 440	789	503	286
Köderitzsch
Kranichfeld, Stadt	140	45 750	44 945	6 713	5 082	1 631
Krautheim	12	1 931	1 869	251	135	116
Kromsdorf	51	14 558	14 548	1 974	1 267	704
Lehnstedt
Leutenthal	5	575	575	92	75	17
Liebstedt	7	381	381	53	38	15
Magdala, Stadt	57	29 268	29 087	3 667	3 103	563
Mattstedt	17	2 456	2 456	330	234	96
Mechelroda	14	4 767	4 711	733	492	241
Mellingen	76	43 383	43 231	5 948	4 077	1 871
Mönchenholzhausen	64	67 457	65 743	10 068	7 119	2 949
Nauendorf	5	600	600	87	59	28
Neumark, Stadt	18	9 166	9 166	779	932	- 153
Niederreißen	9	2 385	2 385	363	244	119

Noch: 2. Steuerpflichtige, deren steuerbarer Umsatz und Umsatzsteuer-Vorauszahlung 2005 nach Gemeinden

Kreis Gemeinde	Steuer- pflichtige	Steuerbarer Umsatz		Umsatzsteuer vor Abzug der Vorsteuer	Abziehbare Vorsteuer	Umsatz- steuer- Voraus- zahlung
		insgesamt	dar. Lieferungen und Leistungen			
	Anzahl	1000 EUR				
Niederroßla	39	12 818	12 774	1 821	1 698	123
Niedertrebra	26	14 826	14 811	1 790	1 383	407
Niederzimmern	40	7 093	7 080	906	746	160
Nirmsdorf	3	159	159	25	19	6
Nohra	61	54 167	51 791	7 128	5 619	1 509
Oberreißen
Obertrebra	11	6 892	6 355	1 047	779	268
Oettern	5	375	372	51	29	22
Oßmannstedt	38	8 695	8 695	1 588	925	662
Ottstedt am Berge	7	1 212	1 138	178	85	93
Pfiffelbach	24	20 507	20 288	2 259	2 311	- 52
Ramsla	16	2 510	2 510	326	242	84
Rannstedt
Reisdorf	9	3 270	3 270	524	332	192
Rittersdorf	9	5 609	5 606	866	566	299
Rohrbach
Sachsenhausen	11	2 962	2 917	399	324	74
Schmiedehausen	15	1 330	1 330	154	166	- 12
Schwerstedt	12	3 578	3 578	523	453	71
Tonndorf	15	2 366	2 329	304	202	103
Troistedt	7	854	854	117	70	46
Umpferstedt	40	49 865	49 492	9 760	6 044	3 717
Utzberg	12	1 900	1 900	267	218	48
Vippachedelhausen	18	9 840	9 687	1 009	1 121	- 112
Vollersroda	8	791	791	128	81	47
Wickerstedt	23	2 440	2 440	335	224	111
Wiegendorf	11	5 760	5 760	551	522	29
Willerstedt	10	1 162	1 162	151	99	52
Wohlsborn	16	7 201	7 190	884	782	102
Saaleplatte	107	60 148	57 451	7 029	5 867	1 163
Landkreis Sonneberg	2 115	1 420 886	1 354 311	183 908	139 144	44 737
Bachfeld	11	1 207	1 207	178	141	38
Effelder-Rauenstein	114	65 016	61 054	8 154	6 638	1 517
Föritz	74	41 088	39 876	4 525	4 030	495
Goldisthal	8	800	798	126	54	72
Judenbach
Lauscha, Stadt	199	102 158	98 790	12 183	10 829	1 354
Mengersgereuth-Hämmern	81	22 439	21 235	3 130	1 940	1 189
Neuhaus am Rennweg, Stadt	252	143 308	141 547	19 519	13 870	5 648
Neuhaus-Schierschnitz	79	56 846	55 809	8 805	5 590	3 215
Schalkau, Stadt	86	92 476	86 187	12 607	10 101	2 507
Scheibe-Alsbach	21	26 630	26 619	4 110	3 205	904
Siegmundsburg
Sonneberg, Stadt	838	660 466	623 547	87 572	65 688	21 857
Steinach, Stadt	169	46 063	44 185	6 287	4 408	1 879
Steinheid	35	6 724	6 538	943	629	314
Oberland am Rennsteig	89	40 148	39 466	5 681	3 419	2 262

Noch: 2. Steuerpflichtige, deren steuerbarer Umsatz und Umsatzsteuer-Vorauszahlung 2005 nach Gemeinden

Kreis Gemeinde	Steuer- pflichtige	Steuerbarer Umsatz		Umsatzsteuer vor Abzug der Vorsteuer	Abziehbare Vorsteuer	Umsatz- steuer- Voraus- zahlung
		insgesamt	dar. Lieferungen und Leistungen			
	Anzahl	1000 EUR				
Landkreis Saalfeld-Rudolstadt	3 894	2 406 804	2 306 959	327 168	245 339	81 945
Allendorf	14	14 624	14 089	2 115	1 475	640
Altenbeuthen	7	363	363	49	30	19
Arnsgeruth	11	831	831	128	79	49
Bad Blankenburg, Stadt	219	115 559	106 870	14 604	11 022	3 582
Bechstädt	3	168	168	27	15	12
Birkigt	9	3 560	3 559	546	402	144
Cursdorf	37	10 339	9 355	1 508	1 149	359
Deesbach	10	631	631	90	31	60
Döschnitz	11	1 156	1 156	178	121	58
Dröbischau	15	3 196	3 165	494	321	174
Goßwitz	37	8 958	8 919	1 190	786	405
Gräfenthal, Stadt	79	43 676	43 378	6 233	4 518	1 715
Großkochberg	22	2 559	2 559	399	299	99
Heilingen	4	309	309	48	27	22
Hohenwarte	9	667	621	103	48	56
Kamsdorf	72	35 141	35 128	4 715	3 910	805
Katzhütte	50	33 634	32 750	4 154	3 474	681
Kaulsdorf	96	51 398	50 343	6 656	5 408	1 248
Königsee, Stadt	185	52 098	51 588	6 975	5 197	1 806
Könitz	68	35 924	35 192	5 078	3 474	1 603
Lausnitz bei Pößneck
Lehesten, Stadt	54	44 562	43 587	7 076	4 571	2 505
Lichte	56	28 712	28 580	3 828	2 936	891
Lichtenhain/Bergbahn
Mellenbach-Glasbach	38	21 007	20 840	2 794	1 821	973
Meura	18	5 368	5 367	752	544	208
Meuselbach-Schwarzmühle	47	30 830	28 580	4 311	3 037	1 274
Oberhain
Oberweißbach/Thür. Wald, Stadt	90	24 610	24 441	3 032	2 538	494
Piesau	18	47 732	46 445	7 455	5 370	2 085
Probstzella	82	43 695	42 589	5 845	4 396	1 449
Reichmannsdorf	25	3 636	3 634	573	388	186
Rohrbach	13	6 221	6 186	991	743	248
Rottenbach	67	31 441	31 154	3 655	3 633	21
Rudolstadt, Stadt	786	393 247	384 137	53 596	37 936	15 715
Saalfeld/Saale, Stadt	938	524 752	520 311	72 737	55 312	17 447
Schmiedefeld
Schwarzburg	26	3 776	3 771	433	269	164
Sitzendorf	36	8 810	8 802	1 145	867	277
Unterweißbach	30	5 506	5 487	777	525	252
Unterwellenborn
Wittgendorf	3	194	194	23	19	4
Remda-Teichel, Stadt	104	42 344	40 422	5 396	4 331	1 065
Leutenberg, Stadt	87	58 946	52 918	8 491	6 082	2 409
Drognitz	21	2 709	2 702	346	299	47
Saalfelder Höhe	90	37 211	36 722	4 449	3 622	827
Uhlstädt-Kirchhasel	162	64 471	63 881	9 413	7 202	2 211

Noch: 2. Steuerpflichtige, deren steuerbarer Umsatz und Umsatzsteuer-Vorauszahlung 2005 nach Gemeinden

Kreis Gemeinde	Steuer- pflichtige	Steuerbarer Umsatz		Umsatzsteuer vor Abzug der Vorsteuer	Abziehbare Vorsteuer	Umsatz- steuer- Voraus- zahlung
		insgesamt	dar. Lieferungen und Leistungen			
	Anzahl	1000 EUR				
Landkreis Saale-Holzland-Kreis	2 989	2 075 369	2 007 368	260 098	200 039	60 618
Albersdorf	9	758	748	113	79	33
Altenberga	23	1 608	1 602	210	114	97
Bad Klosterlausnitz	140	46 048	45 962	5 916	4 474	1 442
Bibra	11	3 020	3 019	483	369	114
Bobeck
Bollberg	9	1 766	1 768	241	226	14
Bremsnitz
Bucha	42	38 996	38 018	5 138	3 987	1 151
Bürgel, Stadt	111	32 431	32 421	4 681	3 045	1 637
Camburg, Stadt	93	34 808	33 643	4 027	3 308	719
Crossen an der Elster	59	32 545	31 201	4 899	2 832	2 067
Dornburg/Saale, Stadt	28	6 014	5 994	783	624	158
Dorndorf-Steudnitz	59	59 788	59 566	8 455	6 816	1 639
Eichenberg	11	889	889	107	109	- 2
Eineborn	12	3 809	3 809	563	314	248
Eisenberg, Stadt	400	344 603	326 469	42 097	32 733	9 364
Frauenprießnitz	24	6 164	6 128	672	657	15
Freienorla	12	5 935	5 794	933	565	368
Geisenhain
Gneus
Gösen	8	1 454	1 454	235	145	90
Golmsdorf	31	10 394	10 240	1 120	991	129
Graitschen bei Bürgel	12	6 299	6 279	766	509	256
Großbockedra	4	188	188	29	13	15
Großeutersdorf	5	164	164	25	14	12
Großlößbichau	17	3 650	3 419	477	408	69
Großpürschütz	15	1 502	1 502	207	104	102
Gumperda	13	3 951	3 951	487	328	159
Hainichen	9	3 038	3 038	424	342	82
Hainspitz	24	6 940	6 854	920	710	210
Hartmannsdorf	26	5 425	5 399	820	588	230
Heideland	59	41 623	38 926	4 848	4 029	820
Hermsdorf, Stadt	317	280 031	272 487	37 496	26 307	11 189
Hummelshain	11	2 184	1 893	295	193	101
Jenalöbnitz
Kahla, Stadt	232	124 222	121 589	15 546	10 755	4 790
Karlsdorf
Kleinbockedra	4	288	288	40	26	14
Kleinebersdorf
Kleineutersdorf	8	765	765	123	74	49
Laasdorf	44	180 697	165 877	14 996	14 748	248
Lehesten	23	13 053	12 808	1 182	1 210	- 28
Lindig	9	1 267	1 266	175	128	47
Lippersdorf-Erdmannsdorf	15	2 030	1 921	250	180	70
Löberschütz	7	2 974	2 972	471	319	152
Mertendorf
Meusebach
Milda	17	2 898	2 898	300	230	70
Mörsdorf	30	166 537	165 898	18 507	15 876	2 631

Noch: 2. Steuerpflichtige, deren steuerbarer Umsatz und Umsatzsteuer-Vorauszahlung 2005 nach Gemeinden

Kreis Gemeinde	Steuer- pflichtige	Steuerbarer Umsatz		Umsatzsteuer vor Abzug der Vorsteuer	Abziehbare Vorsteuer	Umsatz- steuer- Voraus- zahlung
		insgesamt	dar. Lieferungen und Leistungen			
	Anzahl	1000 EUR				
Nausnitz
Neuengönna	22	19 083	18 895	2 496	1 715	781
Oberbodnitz
Orlamünde, Stadt	40	6 500	6 499	937	560	377
Ottendorf	8	4 195	4 195	426	477	- 50
Petersberg	24	26 673	26 574	4 131	3 187	944
Poxdorf
Quirla	21	4 541	4 527	737	499	238
Rattelsdorf	3	153	153	18	17	1
Rauda	10	1 362	1 361	179	117	61
Rauschwitz	5	1 905	1 905	141	202	- 61
Rausdorf
Reichenbach	44	15 470	15 459	1 889	1 408	480
Reinstädt	12	4 499	4 497	543	415	128
Renthendorf	12	999	999	133	102	32
Rothenstein	49	21 617	21 024	2 867	1 892	974
Ruttersdorf-Lotschen	12	2 841	2 556	443	312	132
Scheiditz
Schleifreisen	21	5 324	5 289	781	449	332
Schlöben	21	4 090	4 086	623	422	201
Schöngleina	13	11 741	11 739	1 829	1 073	755
Schöps	14	4 109	4 109	497	364	132
Seitenroda	7	489	489	77	51	26
Serba	30	40 457	37 200	4 432	3 614	818
Silbitz
St. Gangloff	57	75 267	75 014	8 902	8 844	58
Stadtroda, Stadt	214	87 787	86 803	12 342	8 304	4 037
Sulza
Tautenburg
Tautendorf
Tautenhain	40	11 323	11 319	1 743	1 000	742
Thierschneck
Tissa	6	497	495	65	59	7
Trockenborn-Wolfersdorf	16	3 835	3 833	601	449	152
Tröbnitz	17	4 463	4 463	608	419	189
Unterbodnitz	6	936	936	125	93	32
Waldeck	12	20 913	18 425	3 295	2 581	1 275
Walpernhain
Waltersdorf	4	284	279	35	22	13
Weißbach
Weißborn	59	7 817	7 643	1 224	856	368
Wichmar
Zimmern	4	793	793	114	69	46
Zöllnitz	27	37 848	37 719	5 711	4 873	839
Schkölen, Stadt	82	30 617	29 285	3 819	3 865	- 46
Landkreis Saale-Orla-Kreis	3 286	2 227 975	2 166 898	256 627	230 427	26 183
Birkenhügel	20	10 061	10 061	1 555	1 219	336
Blankenberg	13	1 029	1 029	153	94	59
Blankenstein

Noch: 2. Steuerpflichtige, deren steuerbarer Umsatz und Umsatzsteuer-Vorauszahlung 2005 nach Gemeinden

Kreis Gemeinde	Steuer- pflichtige	Steuerbarer Umsatz		Umsatzsteuer vor Abzug der Vorsteuer	Abziehbare Vorsteuer	Umsatz- steuer- Voraus- zahlung
		insgesamt	dar. Lieferungen und Leistungen			
	Anzahl	1000 EUR				
Bodelwitz	23	2 681	2 633	379	249	130
Breitenhain	4	219	219	34	22	12
Bucha	7	1 782	1 717	250	174	76
Burgk	4	255	255	40	13	26
Chursdorf
Crispendorf	16	9 897	9 728	1 397	1 010	386
Dittersdorf	11	30 521	28 522	2 447	3 182	- 735
Döbritz	6	1 535	1 535	231	197	34
Dreba	3	274	274	42	30	12
Dreitzsch	16	5 182	5 140	589	623	- 34
Eßbach
Geroda	11	3 258	3 196	306	328	- 22
Gertewitz
Görkwitz	11	860	860	119	74	45
Göschitz	6	594	593	64	52	12
Gössitz	13	927	927	131	104	27
Grobengereuth	9	2 024	2 023	278	215	63
Harra	17	3 920	3 920	520	210	310
Hirschberg, Stadt	66	14 463	14 439	1 950	1 395	555
Keila
Kirschkau	9	2 588	2 573	373	314	59
Knau	34	20 620	18 179	2 427	2 126	302
Kospoda	14	7 711	7 681	1 189	904	286
Langenorla	48	7 441	7 420	1 105	886	219
Lausnitz bei Neustadt an der Orla	8	3 735	3 641	588	400	189
Lemnitz	15	2 902	2 902	276	403	- 128
Linda bei Neustadt an der Orla	13	1 799	1 798	196	181	14
Bad Lobenstein, Stadt	283	197 199	193 647	23 941	17 378	6 563
Löhma	7	812	812	114	80	34
Miesitz	14	4 646	4 646	728	470	258
Mittelpöllnitz	15	3 427	3 410	481	327	154
Moßbach	17	2 162	2 110	297	229	67
Moxa
Neundorf (bei Lobenstein)	17	3 924	3 922	469	408	60
Neundorf (bei Schleiz)	9	1 364	1 364	181	121	61
Neustadt an der Orla, Stadt	318	229 775	219 669	31 123	23 500	7 623
Nimritz	18	2 853	2 848	444	281	163
Oberoppurg	5	229	229	32	24	8
Oettersdorf	49	44 139	43 814	4 944	4 281	662
Oppurg	50	31 144	30 682	4 410	2 928	1 482
Paska
Peuschen	10	936	936	143	82	61
Pillingsdorf
Plöthen	9	1 096	1 096	156	109	46
Pörmitz
Pößneck, Stadt	486	237 559	232 735	32 584	24 022	8 550
Pottiga	8	715	715	103	64	39
Quaschwitz
Ranis, Stadt	59	16 423	16 177	1 740	1 639	101
Rosendorf	4	218	218	31	28	2
Schlegel

Noch: 2. Steuerpflichtige, deren steuerbarer Umsatz und Umsatzsteuer-Vorauszahlung 2005 nach Gemeinden

Kreis Gemeinde	Steuer- pflichtige	Steuerbarer Umsatz		Umsatzsteuer vor Abzug der Vorsteuer	Abziehbare Vorsteuer	Umsatz- steuer- Voraus- zahlung
		insgesamt	dar. Lieferungen und Leistungen			
	Anzahl	1000 EUR				
Schleiz, Stadt	375	204 795	198 862	24 261	18 947	5 314
Schmieritz	13	1 017	1 017	158	81	77
Schmorda
Schöndorf	15	1 779	1 772	204	159	45
Seisla	6	990	990	126	117	9
Solkwitz
Stanau
Tegau	11	4 109	4 036	623	448	175
Tömmelsdorf	6	466	466	65	76	- 11
Triptis, Stadt	167	169 168	155 261	19 924	18 126	1 787
Volkmannsdorf	21	1 476	1 475	231	160	70
Weira	23	31 029	30 958	3 873	2 957	916
Wernburg	26	7 726	7 726	1 179	804	375
Wilhelmsdorf	10	1 210	1 204	149	98	52
Ziegenrück, Stadt	36	4 084	4 064	575	394	180
Krölpa	87	33 635	32 925	5 247	3 661	1 586
Gefell, Stadt	71	26 000	25 786	2 282	2 036	246
Tanna, Stadt	178	65 500	64 354	9 015	7 118	1 898
Wurzbach, Stadt	102	62 727	61 057	7 195	6 540	655
Remptendorf	155	57 005	56 644	7 972	6 307	1 666
Saalburg-Ebersdorf, Stadt	154	473 568	467 567	39 943	55 855	- 15 912
Landkreis Greiz	4 110	2 484 076	2 403 794	332 607	269 702	62 951
Auma, Stadt	106	39 284	38 946	4 888	3 858	1 030
Bad Köstritz, Stadt	152	83 298	81 163	11 871	8 827	3 044
Berga/Elster, Stadt	139	41 365	40 187	5 746	4 313	1 433
Bethenhausen	8	3 992	3 980	600	473	127
Bocka	18	3 603	3 603	542	435	108
Brahmenau	30	5 269	5 252	745	470	275
Braunichswalde	39	23 893	22 610	3 446	2 246	1 199
Braunsdorf	5	228	228	23	26	- 3
Caaschwitz	28	8 698	8 664	1 283	763	520
Crimla
Endschütz	9	456	452	55	48	7
Gauern
Göhren-Döhlen
Greiz, Stadt	816	396 332	384 211	48 721	40 716	8 006
Großenstein	54	17 887	17 009	2 433	1 672	760
Hain
Hartmannsdorf	10	1 342	1 328	203	128	74
Hilbersdorf	11	1 517	1 517	241	136	105
Hirschfeld	5	800	800	87	80	7
Hohenleuben, Stadt	38	4 897	4 893	655	423	232
Hohenölsen	30	43 404	40 009	6 585	5 019	1 566
Hundhaupten	11	2 283	2 252	254	173	81
Kauern	16	10 137	10 120	1 103	981	121
Korbußen	52	73 173	72 480	11 330	8 652	2 678
Kühdorf
Langenwetzendorf	128	67 469	67 143	9 895	8 057	1 838
Langenwolschendorf	30	24 785	24 229	3 107	2 686	421

Noch: 2. Steuerpflichtige, deren steuerbarer Umsatz und Umsatzsteuer-Vorauszahlung 2005 nach Gemeinden

Kreis Gemeinde	Steuer- pflichtige	Steuerbarer Umsatz		Umsatzsteuer vor Abzug der Vorsteuer	Abziehbare Vorsteuer	Umsatz- steuer- Voraus- zahlung
		insgesamt	dar. Lieferungen und Leistungen			
	Anzahl	1000 EUR				
Lederhose	9	7 842	7 842	1 471	960	511
Linda b. Weida	23	6 638	6 479	752	537	215
Lindenkreuz	16	10 615	10 613	1 666	1 300	366
Lunzig	7	1 264	1 247	176	111	65
Merkendorf	6	1 066	1 066	123	168	- 45
Mohlsdorf	120	21 270	21 266	3 022	2 272	751
Münchenbernsdorf, Stadt	119	71 607	69 204	10 158	8 201	1 957
Neugernsdorf
Neumühle/Elster	13	1 941	1 909	231	155	76
Paitzdorf	20	2 391	2 287	343	230	113
Pölzig	51	39 715	36 637	5 794	4 744	1 050
Reichstädt	19	4 437	4 380	549	468	82
Ronneburg, Stadt	182	389 308	388 446	61 032	55 704	5 322
Rückersdorf	20	19 005	18 901	2 615	2 461	201
Saara	31	6 408	6 408	705	664	41
Schömberg	5	580	580	66	72	- 6
Schwaara	4	644	644	103	49	53
Schwarzbach
Seelingstädt	38	23 691	23 665	1 831	1 544	286
Silberfeld
Staitz	13	5 724	5 724	561	597	- 36
Steinsdorf	25	6 329	6 329	835	591	243
Teichwitz
Teichwolframsdorf	105	47 901	43 338	5 390	4 698	692
Triebes, Stadt
Weida, Stadt	258	163 171	147 524	19 963	16 568	3 394
Weißendorf	7	4 402	4 401	688	560	128
Wiebelsdorf	11	12 094	12 094	1 492	1 022	469
Wildetaube	37	9 835	9 834	1 131	819	312
Wünschendorf/Elster	106	53 982	52 483	7 091	5 881	1 216
Zadelsdorf	8	526	526	74	45	29
Zedlitz	25	2 783	2 783	392	248	144
Zeulenroda, Stadt	651	493 258	473 802	63 445	47 618	15 827
Harth-Pöllnitz	144	114 727	112 114	13 268	10 708	2 560
Kraftsdorf	157	78 223	71 777	10 010	7 347	2 663
Vogtländisches Oberland	112	20 976	20 801	2 786	2 276	509
Landkreis Altenburger Land	2 973	1 717 611	1 676 164	238 923	176 668	62 331
Altenburg, Stadt	996	537 320	528 157	74 902	51 179	23 797
Altkirchen	38	17 557	17 527	1 783	1 592	191
Dobitschen	19	2 762	2 754	307	289	18
Drogen	5	619	619	83	67	17
Fockendorf	17	3 494	3 494	391	248	143
Frohnsdorf	8	616	616	81	56	25
Gerstenberg	9	1 492	1 492	130	146	- 16
Göhren	25	9 547	9 517	1 265	1 031	234
Göllnitz	12	6 949	6 935	953	719	235
Göpfersdorf	19	33 383	33 014	5 030	4 266	764
Gößnitz, Stadt	137	50 314	48 592	6 184	4 441	1 742
Großröda	7	1 618	1 618	169	163	5

Noch: 2. Steuerpflichtige, deren steuerbarer Umsatz und Umsatzsteuer-Vorauszahlung 2005 nach Gemeinden

Kreis Gemeinde	Steuer- pflichtige	Steuerbarer Umsatz		Umsatzsteuer vor Abzug der Vorsteuer	Abziehbare Vorsteuer	Umsatz- steuer- Voraus- zahlung
		insgesamt	dar. Lieferungen und Leistungen			
	Anzahl	1000 EUR				
Haselbach	24	14 650	14 650	3 071	1 988	1 083
Heukewalde	8	542	542	53	76	- 23
Heyersdorf	7	2 587	2 587	375	274	101
Jonaswalde	13	1 241	1 241	173	130	43
Jückelberg
Kriebitzsch	22	12 250	12 250	1 531	1 389	142
Langenleuba-Niederhain	57	12 502	12 303	1 561	1 204	357
Löbichau	36	83 680	80 019	12 168	8 692	3 475
Lödla	39	34 339	34 254	5 364	4 401	962
Lucka, Stadt	88	54 152	50 361	7 894	5 529	2 365
Lumpzig	18	2 517	2 514	264	232	32
Mehna
Meuselwitz, Stadt	208	208 810	204 025	30 427	23 260	7 167
Monstab	13	2 058	2 058	234	145	88
Naundorf	17	10 155	10 153	1 206	1 161	45
Nobitz	126	108 331	106 072	15 040	13 365	1 675
Nöbdenitz	25	11 644	11 644	1 307	996	311
Ponitz	45	11 709	11 697	1 595	1 111	484
Posterstein	18	4 205	4 006	305	332	- 26
Rositz	68	36 243	32 727	5 485	3 876	1 609
Schmölln, Stadt	430	219 226	218 115	31 298	22 550	8 750
Starkenberg	27	14 306	14 294	2 162	1 966	196
Tegkwitz	6	435	435	68	47	21
Thonhausen	23	20 683	20 619	2 420	2 183	237
Treben	27	8 457	7 867	1 297	784	514
Vollmershain	14	4 497	3 878	441	277	164
Wildenbörten	10	1 785	1 785	178	219	- 41
Windischleuba	94	91 820	84 157	10 807	8 360	2 447
Wintersdorf	73	19 930	19 785	2 740	1 811	928
Ziegelheim	27	6 335	6 335	842	494	349
Saara	106	48 956	47 560	7 000	5 248	1 751
Insgesamt	74 413	46 778 160	45 364 333	6 170 643	4 825 020	1 347 004

1. Steuerpflichtige 2005 nach regionaler Gliederung

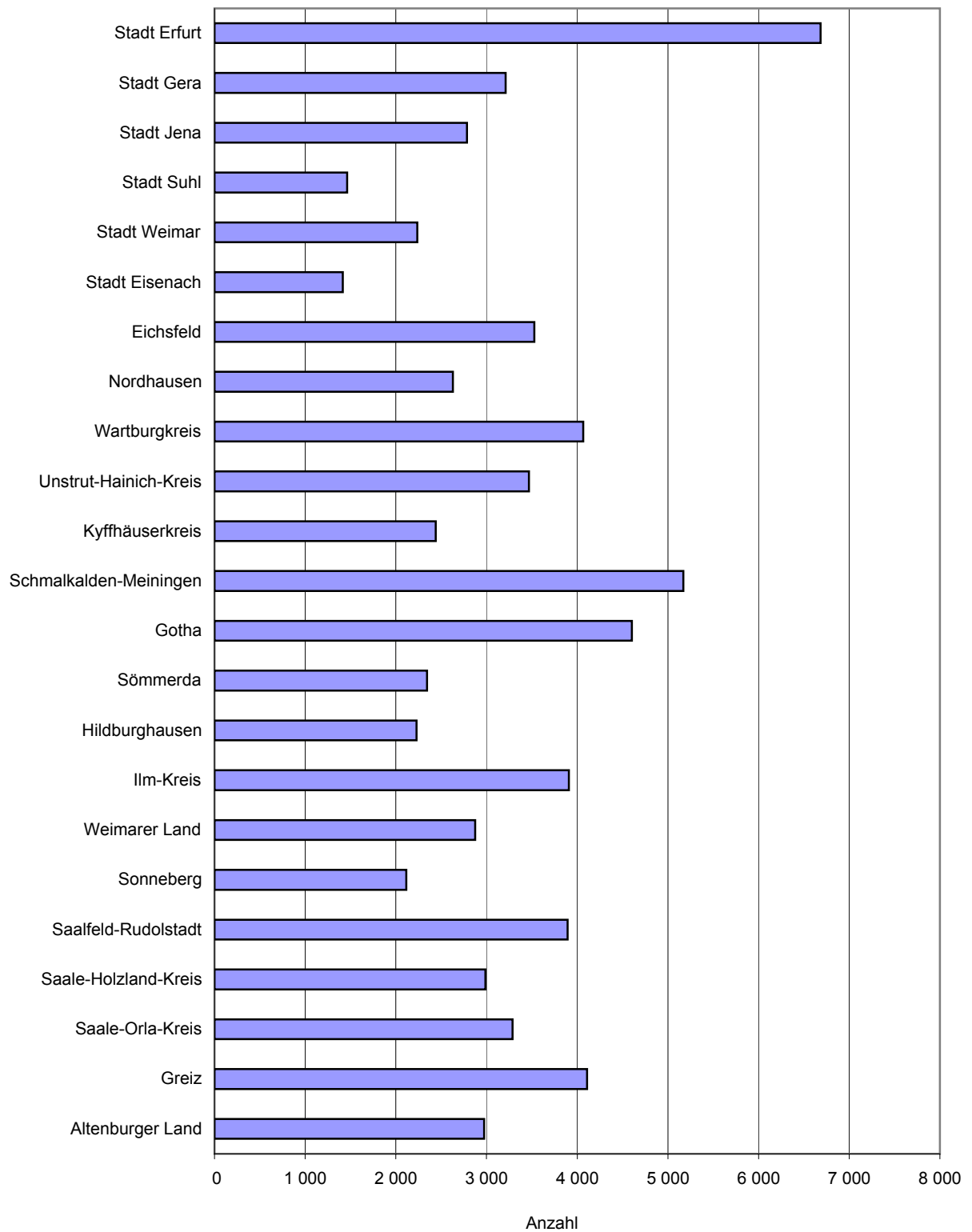

2. Steuerbarer Umsatz 2005 nach regionaler Gliederung

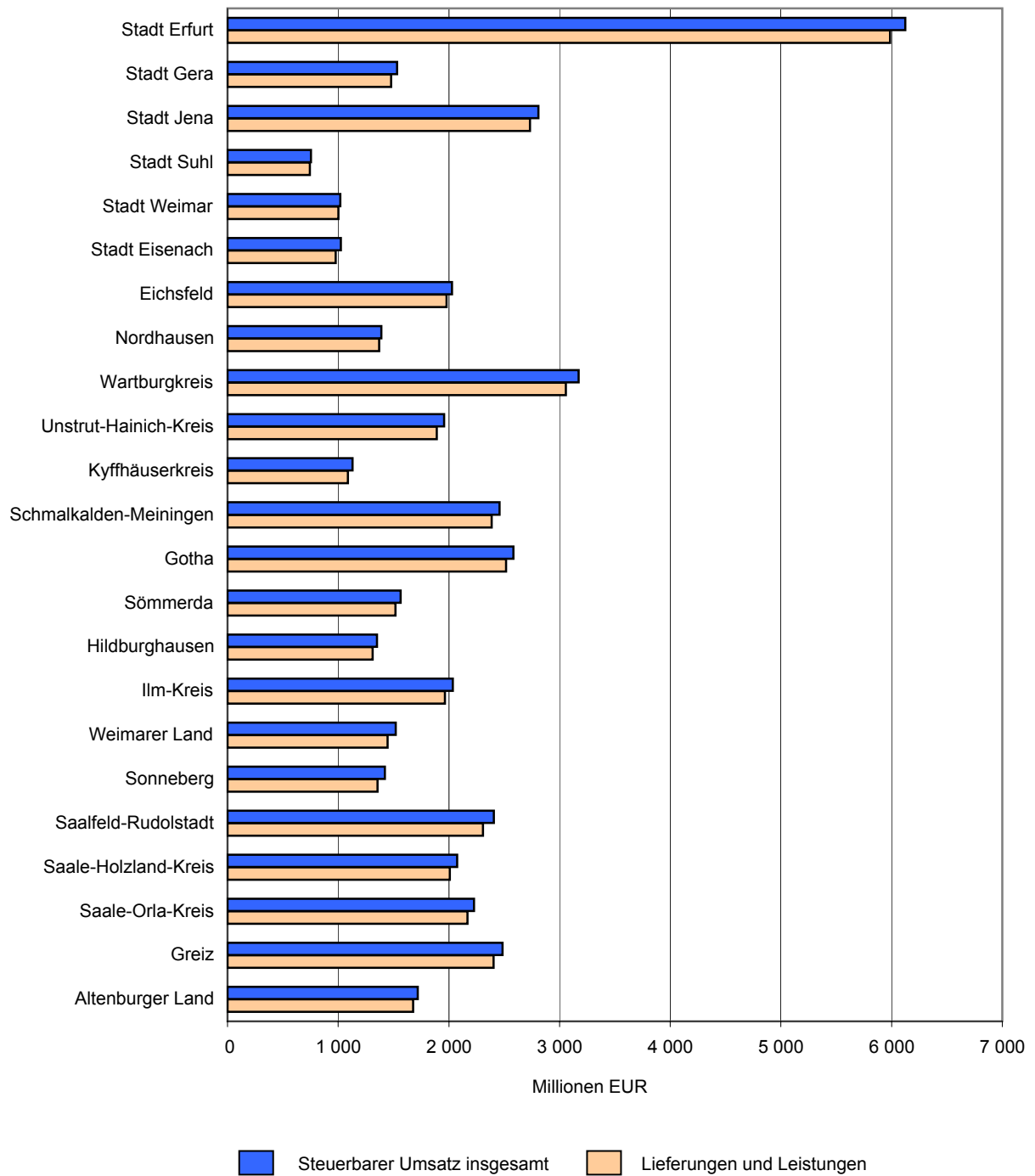

3. Steuerpflichtige 2005 nach wirtschaftlicher und regionaler Gliederung

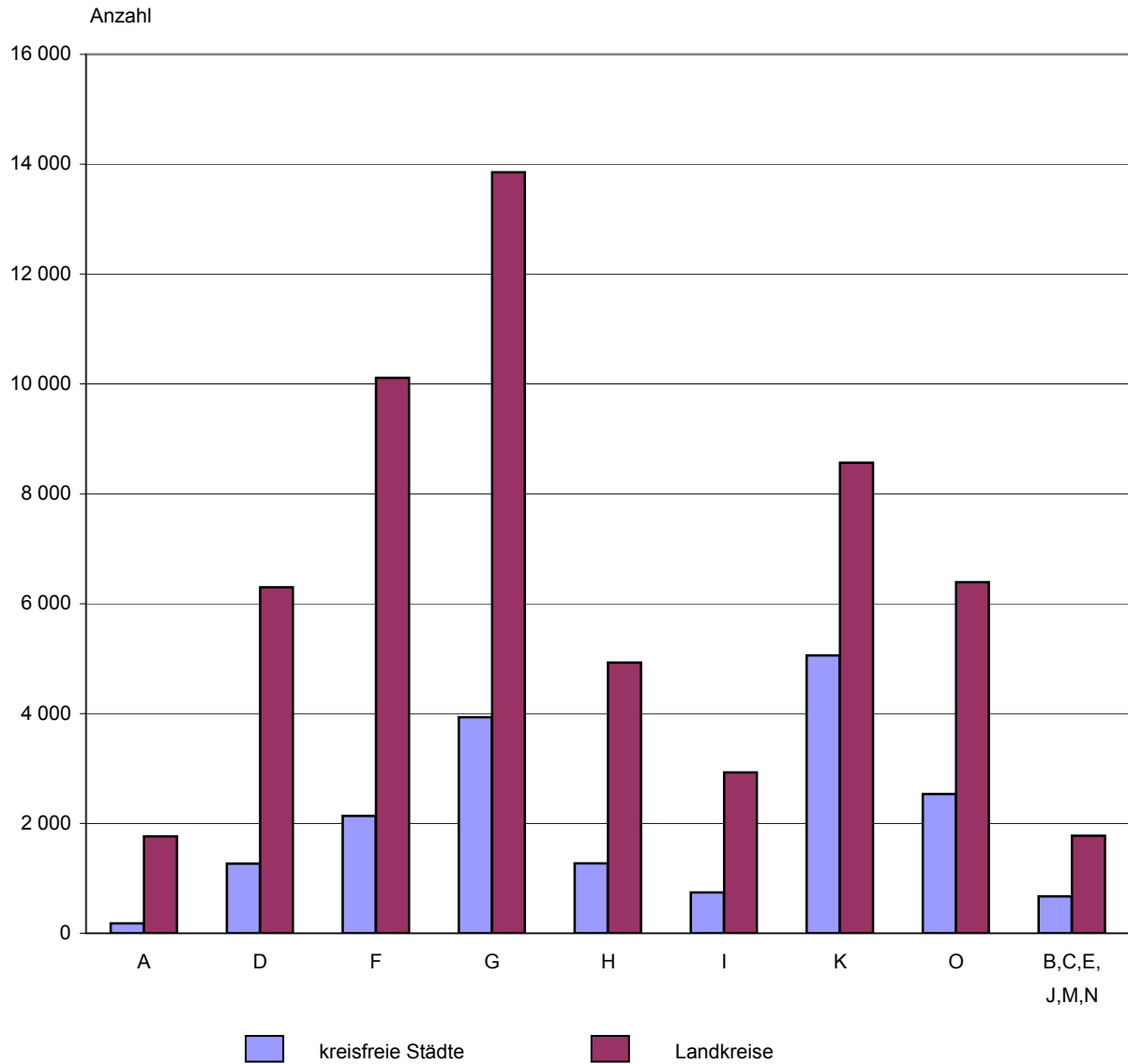

- A Land und Forstwirtschaft
- D Verarbeitendes Gewerbe
- F Baugewerbe
- G Handel, Instandhaltung und Reparatur von Kraftfahrzeugen und Gebrauchsgütern
- H Gastgewerbe
- I Verkehr- und Nachrichtenübermittlung
- K Grundstücks- und Wohnungswesen, Vermietung beweglicher Sachen, Erbringung von wirtschaftlichen Dienstleistungen a.n.g.
- O Erbringung von sonstigen öffentlichen und persönlichen Dienstleistungen
- B,C,E, J,M,N übrige Wirtschaftsbereiche

4. Steuerbarer Umsatz 2005 nach wirtschaftlicher und regionaler Gliederung

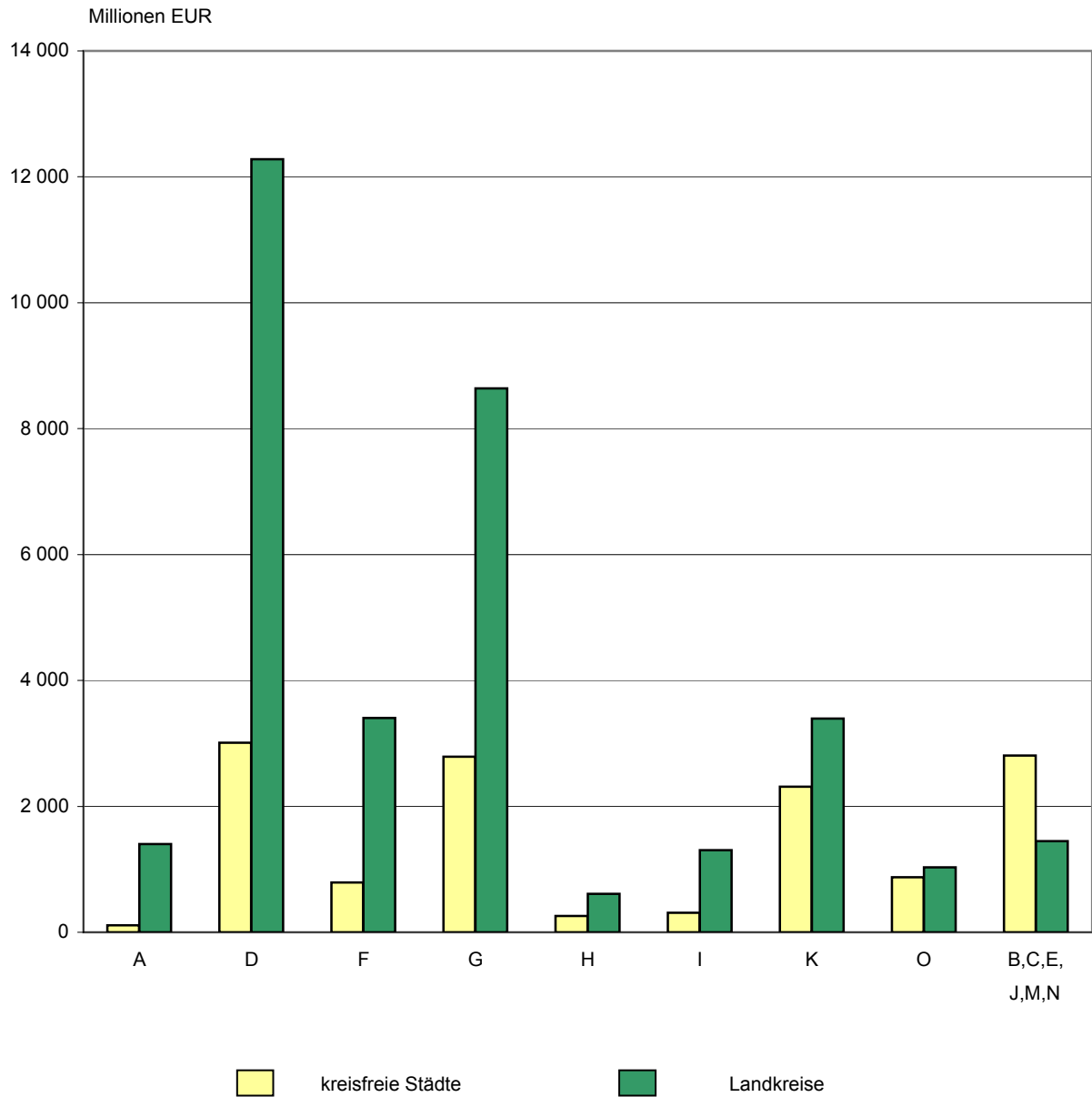

- A Land und Forstwirtschaft
- D Verarbeitendes Gewerbe
- F Baugewerbe
- G Handel, Instandhaltung und Reparatur von Kraftfahrzeugen und Gebrauchsgütern
- H Gastgewerbe
- I Verkehr- und Nachrichtenübermittlung
- K Grundstücks- und Wohnungswesen, Vermietung beweglicher Sachen, Erbringung von wirtschaftlichen Dienstleistungen a.n.g.
- O Erbringung von sonstigen öffentlichen und persönlichen Dienstleistungen
- B,C,E
- J,M,N übrige Wirtschaftsbereiche

5. Steuerbarer Umsatz je Unternehmen 1994, 2002, 2003, 2004 und 2005 nach regionaler Gliederung

