

# Statistischer Bericht

C III - m 6 / 06

Ergebnisse der tierischen Erzeugung  
in Thüringen  
Juni 2006

---

Bestell - Nr. 03 305

Thüringer Landesamt für Statistik



## Zeichenerklärung

- 0 weniger als die Hälfte von 1 in der letzten besetzten Stelle, jedoch mehr als nichts
- nichts vorhanden (genau Null)
- . Zahlenwert unbekannt oder geheim zu halten
- ... Angabe fällt später an
- / Zahlenwert nicht sicher genug
- x Tabellenfach gesperrt, weil Aussage nicht sinnvoll
- ( ) Aussagewert eingeschränkt
- r berichtigte Zahl
- p vorläufige Zahl

Anmerkung: Abweichungen in den Summen erklären sich aus dem Runden von Einzelwerten.

Herausgeber:

Thüringer Landesamt für Statistik  
Europaplatz 3, 99091 Erfurt  
Postfach 90 01 63, 99104 Erfurt

Telefon: 0361 37-84642/84647  
Telefax: 0361 37-84699  
Internet: [www.statistik.thueringen.de](http://www.statistik.thueringen.de)  
E-Mail: [auskunft@statistik.thueringen.de](mailto:auskunft@statistik.thueringen.de)

Auskunft erteilt:

Referat: Land- und Forstwirtschaft,  
Betriebsregister Landwirtschaft  
Telefon: 0361 37-734554

Herausgegeben im August 2006

Heft-Nr.: 201 / 06  
Preis: 3,75 EUR

© Thüringer Landesamt für Statistik, Erfurt, 2006

Für nichtgewerbliche Zwecke sind Vervielfältigung und unentgeltliche Verbreitung, auch auszugsweise, mit Quellenangabe gestattet. Die Verbreitung, auch auszugsweise, über elektronische Systeme/Datenträger bedarf der vorherigen Zustimmung. Alle übrigen Rechte bleiben vorbehalten.

## **Inhaltsverzeichnis**

|  | Seite |
|--|-------|
| <b>Vorbemerkungen</b>  | 3     |
| <b>Grafiken</b>  |       |
| 1. Veränderung der Schlachtungen 2006 gegenüber dem jeweiligen Vorjahresmonat                      | 4     |
| 2. Veränderung der Milchanlieferung an Molkereien 2006 gegenüber dem jeweiligen Vorjahresmonat     | 4     |
| <b>Tabellen</b>  |       |
| 1. Schlachtungen und Schlachtmenge 2006  | 5     |
| 2. Milchanlieferung an Molkereien 2006 nach Kreisen  | 6     |
| 3. Milchanlieferung an Molkereien 2006 nach Ländern  | 7     |
| 4. Legehennenhaltung und Eierzeugung 2006 nach Monaten<br>und im Juni 2006 nach der Größenstruktur | 8     |
| 5. Legehennenhaltung, Eierzeugung und Geflügelschlachtung 2006                                     | 9     |



## **Vorbemerkungen**

Dieser Bericht erscheint monatlich und enthält vorläufige Ergebnisse.

## **Rechtsgrundlagen**

Gesetz über Agrarstatistiken (Agrarstatistikgesetz - AgrStatG) in der Fassung der Bekanntmachung vom 19. Juli 2006 (BGBl. I S. 1662). Anwendung finden auch Vorschriften des Gesetzes über die Statistik für Bundeszwecke (Bundesstatistikgesetz - BStatG) vom 22. Januar 1987 (BGBl. I S. 462, 565), zuletzt geändert durch Artikel 2 des Gesetzes vom 9. Juni 2005 (BGBl. I S. 1534).

## **Schlachtungen, Schlachtgewichte, Schlachtmenge**

Die Schlachtungsstatistik umfasst alle von amtlichen Veterinären an Rindern, Kälbern, Schweinen, Schafen, Ziegen und Pferden durchgeführten Schlachtier- und Fleischuntersuchungen. Erhebungsmerkmale der Schlachtungsstatistik sind die Zahl der Tiere nach Herkunft, Tierart, Tauglichkeit, gewerblichen Schlachtungen und Hausschlachtungen und bei Rindern außerdem nach Kategorien. In diesem Bericht werden die tauglich beurteilten Tiere aus gewerblichen Schlachtungen inländischer und ausländischer Herkunft zusammengefasst nachgewiesen.

Für die Schlachtgewichtsstatistik werden für die Schweine die von der Thüringer Landesanstalt für Landwirtschaft auf Grund der nach der Vierten Vieh- und Fleischgesetz-Durchführungsverordnung <sup>1)</sup> ermittelten durchschnittlichen Schlachtgewichte verwendet. Für die Rinder und Kälber werden ab 2005 aus Gründen der statistischen Geheimhaltung gemeinsame Durchschnittsschlachtgewichte der Thüringer und der Sächsischen Landesanstalt für Landwirtschaft ermittelt und verwendet. Das Durchschnittsschlachtgewicht für Schafe basiert ab 2005 auf den Angaben des Statistischen Bundesamtes, die Durchschnittsschlachtgewichte für die Tierarten Ziegen und Pferde entsprechen langjährigen Durchschnittswerten und werden vom Statistischen Bundesamt im Einvernehmen mit dem BMELV festgelegt.

Die Ermittlung der Gesamtschlachtmenge erfolgt auf der Grundlage der Anzahl der beschauten, als tauglich beurteilten Tiere und der erreichten Durchschnittsschlachtgewichte.

## **Milchanlieferung**

Grundlage hierfür sind die nach der Marktordnungswaren-Meldeverordnung <sup>2)</sup> zu erstattenden Meldungen der Molkereien. Erfasst wird die von Thüringer Erzeugern an Molkereien angelieferte Milchmenge mit natürlichem Fettgehalt einschließlich Ziegen-, Schaf- und Büffelmilch. Diese Angaben werden von der Thüringer Landesanstalt für Landwirtschaft monatlich nach Einzugsgebieten bereitgestellt.

## **Legehennenhaltung und Eierzeugung**

Hier sind die Inhaber bzw. Leiter von Unternehmen mit mindestens 3 000 Hennenhaltungsplätzen auskunftspflichtig.

## **Geflügelschlachtung**

Auskunftspflichtig sind die Inhaber bzw. Leiter von Unternehmen mit einer Schlachtkapazität von mindestens 2 000 Tieren im Monat.

---

1) Vierte Vieh- und Fleischgesetz-Durchführungsverordnung in der Fassung der Bekanntmachung vom 23. Juni 1994 (BGBl. I S. 1302), zuletzt geändert durch Artikel 2 der Verordnung vom 1. August 2003 (BGBl. I S. 1556)

2) Verordnung über Meldepflichten über Marktordnungswaren (Marktordnungswaren-Meldeverordnung) vom 24. November 1999 (BGBl. I S. 2286)

### 1. Veränderung der Schlachtungen 2006 gegenüber dem jeweiligen Vorjahresmonat

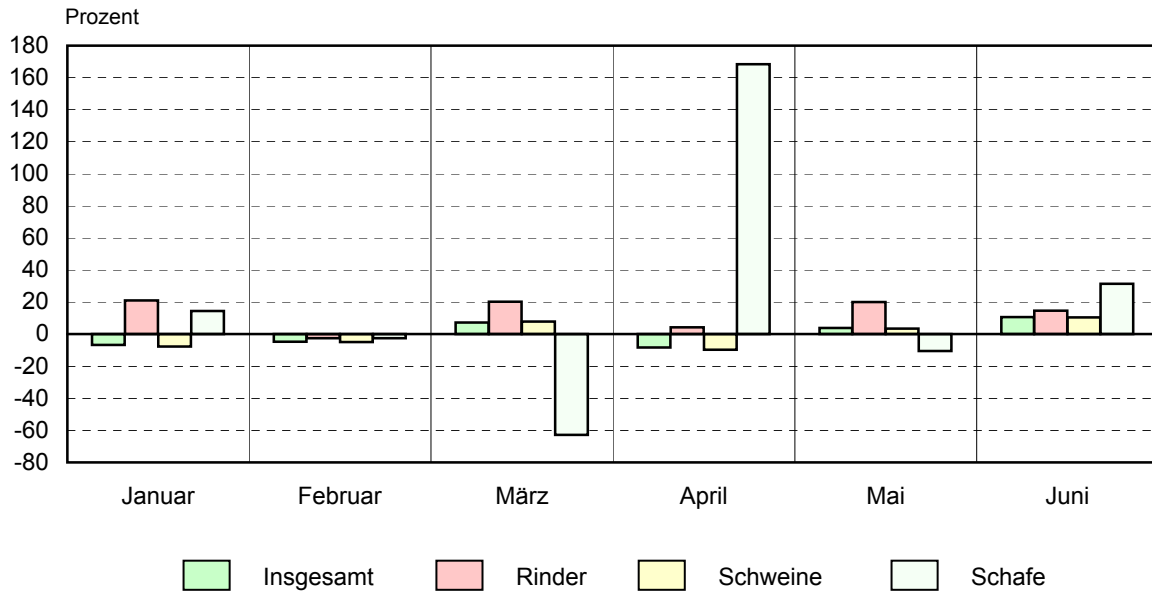

Thüringer Landesamt für Statistik

### 2. Veränderung der Milchanlieferung an Molkereien 2006 gegenüber dem jeweiligen Vorjahresmonat

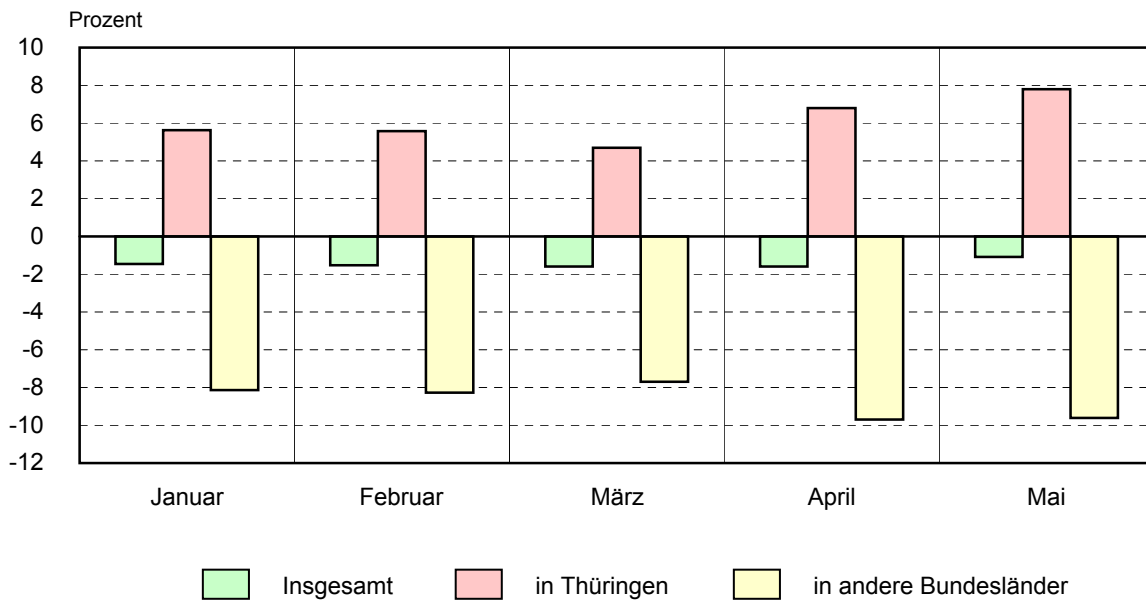

Thüringer Landesamt für Statistik

### 1. Schlachtungen und Schlachtmenge 2006 \*)

| Monat<br>Zeitraum                                 | Rinder<br>ins-<br>gesamt | Davon  |        |        |                      | Kälber <sup>2)</sup> | Schweine | Schafe,<br>Lämmer,<br>Hammel | Ziegen | Pferde |     |
|---|--------------------------|--------|--------|--------|----------------------|----------------------|----------|------------------------------|--------|--------|-----|
|   |                          | Ochsen | Bullen | Kühe   | Färsen <sup>1)</sup> |                      |          |                              |        |        |     |
| <b>Anzahl der Schlachtungen in Stück</b>          |                          |        |        |        |                      |                      |          |                              |        |        |     |
| Juni  | I                        | 4 960  | 39     | 2 092  | 2 500                | 329                  | 129      | 130 507                      | 352    | 112    | 9   |
|   | G                        | 4 910  | 39     | 2 064  | 2 495                | 312                  | 115      | 130 130                      | 235    | 41     | 8   |
|   | H                        | 50     | -      | 28     | 5                    | 17                   | 14       | 377                          | 117    | 71     | 1   |
| Januar-Juni                                       | I                        | 31 633 | 285    | 11 539 | 16 803               | 3 006                | 945      | 758 181                      | 3 513  | 600    | 92  |
|   | G                        | 30 083 | 270    | 10 855 | 16 558               | 2 400                | 843      | 745 699                      | 2 503  | 250    | 62  |
|   | H                        | 1 550  | 15     | 684    | 245                  | 606                  | 102      | 12 482                       | 1 010  | 350    | 30  |
| <b>Dagegen 2005</b>                               |                          |        |        |        |                      |                      |          |                              |        |        |     |
| Juni  | I                        | 4 329  | 30     | 1 245  | 2 726                | 328                  | 137      | 118 124                      | 268    | 61     | 9   |
|   | G                        | 4 277  | 30     | 1 220  | 2 721                | 306                  | 120      | 117 764                      | 196    | 20     | 8   |
|   | H                        | 52     | -      | 25     | 5                    | 22                   | 17       | 360                          | 72     | 41     | 1   |
| Januar-Juni                                       | I                        | 28 091 | 274    | 9 162  | 16 071               | 2 584                | 1 017    | 760 060                      | 3 519  | 482    | 68  |
|   | G                        | 26 567 | 262    | 8 467  | 15 846               | 1 992                | 932      | 747 533                      | 2 672  | 268    | 48  |
|   | H                        | 1 524  | 12     | 695    | 225                  | 592                  | 85       | 12 527                       | 847    | 214    | 20  |
| <b>Schlachtmenge in Tonnen</b>                    |                          |        |        |        |                      |                      |          |                              |        |        |     |
| Juni  | I                        | 1 516  | 12     | 748    | 672                  | 85                   | 8        | 11 949                       | 8      | 2      | 2   |
|   | G                        | 1 500  | 12     | 738    | 670                  | 80                   | 7        | 11 915                       | 5      | 1      | 2   |
|   | H                        | 16     | -      | 10     | 1                    | 4                    | 1        | 35                           | 3      | 1      | 0   |
| Januar-Juni                                       | I                        | 9 592  | 84     | 4 112  | 4 632                | 765                  | 67       | 70 020                       | 77     | 11     | 24  |
|   | G                        | 9 124  | 79     | 3 870  | 4 564                | 611                  | 60       | 68 863                       | 55     | 5      | 16  |
|   | H                        | 469    | 4      | 243    | 68                   | 154                  | 7        | 1 157                        | 22     | 6      | 8   |
| <b>Dagegen 2005</b>                               |                          |        |        |        |                      |                      |          |                              |        |        |     |
| Juni  | I                        | 1 253  | 10     | 436    | 730                  | 77                   | 9        | 10 922                       | 6      | 1      | 2   |
|   | G                        | 1 238  | 10     | 428    | 729                  | 71                   | 8        | 10 888                       | 4      | 0      | 2   |
|   | H                        | 15     | -      | 9      | 1                    | 5                    | 1        | 33                           | 2      | 1      | 0   |
| Januar-Juni                                       | I                        | 8 217  | 79     | 3 152  | 4 369                | 618                  | 84       | 70 359                       | 77     | 9      | 18  |
|   | G                        | 7 773  | 75     | 2 915  | 4 307                | 476                  | 77       | 69 200                       | 59     | 5      | 13  |
|   | H                        | 444    | 3      | 238    | 61                   | 142                  | 6        | 1 159                        | 19     | 4      | 5   |
| <b>Durchschnittsschlachtgewichte in Kilogramm</b> |                          |        |        |        |                      |                      |          |                              |        |        |     |
| Juni  | G                        | 306    | 297    | 358    | 269                  | 257                  | 62       | 92                           | 22     | 18     | 264 |
| <b>Dagegen 2005</b>                               |                          |        |        |        |                      |                      |          |                              |        |        |     |
| Juni  | G                        | 289    | 317    | 350    | 268                  | 234                  | 66       | 92                           | 22     | 18     | 264 |

\*) tauglich beurteilte Tiere - 1) ausgewachsene weibliche Rinder, die noch nicht gekalbt haben - 2) Tiere, deren Schlachtkörper als Kälber zugeschnitten sind

I Schlachtungen insgesamt, G Gewerbliche Schlachtungen, H Hausschlachtungen

## 2. Milchlieferung an Molkereien 2006 nach Kreisen

| Kreisfreie Stadt<br>Landkreis<br>Land | Januar        | Februar       | März          | April         | Mai           | Juni |
|---------------------------------------|---------------|---------------|---------------|---------------|---------------|------|
|                                       | Tonnen        |               |               |               |               |      |
| Stadt Erfurt                          | 501           | 428           | 488           | 478           | 511           |      |
| Stadt Gera                            | 369           | 318           | 331           | 308           | 325           |      |
| Stadt Jena                            | -             | -             | -             | -             | -             |      |
| Stadt Suhl                            | -             | -             | -             | -             | -             |      |
| Stadt Weimar                          | 69            | 66            | 70            | 87            | 94            |      |
| Stadt Eisenach                        | 404           | 363           | 398           | 384           | 404           |      |
| Eichsfeld                             | 5 002         | 4 530         | 5 099         | 5 059         | 5 347         |      |
| Nordhausen                            | 2 924         | 2 663         | 2 958         | 2 898         | 2 990         |      |
| Wartburgkreis                         | 6 819         | 6 208         | 7 046         | 6 959         | 7 403         |      |
| Unstrut-Hainich-Kreis                 | 4 296         | 3 977         | 4 443         | 4 322         | 4 561         |      |
| Kyffhäuserkreis                       | 2 241         | 2 037         | 2 285         | 2 358         | 2 456         |      |
| Schmalkalden-Meiningen                | 4 631         | 4 146         | 4 608         | 4 580         | 4 834         |      |
| Gotha                                 | 3 486         | 3 198         | 3 525         | 3 458         | 3 618         |      |
| Sömmerda                              | 3 499         | 3 151         | 3 507         | 3 418         | 3 549         |      |
| Hildburghausen                        | 4 438         | 4 047         | 4 450         | 4 416         | 4 513         |      |
| Ilm-Kreis                             | 2 525         | 2 321         | 2 619         | 2 555         | 2 657         |      |
| Weimarer Land                         | 4 881         | 4 494         | 5 009         | 4 848         | 5 065         |      |
| Sonneberg                             | 1 474         | 1 245         | 1 427         | 1 423         | 1 414         |      |
| Saalfeld-Rudolstadt                   | 3 751         | 3 450         | 3 889         | 3 765         | 3 868         |      |
| Saale-Holzland-Kreis                  | 4 993         | 4 562         | 5 124         | 5 009         | 5 287         |      |
| Saale-Orla-Kreis                      | 9 120         | 8 381         | 9 333         | 9 349         | 9 830         |      |
| Greiz                                 | 8 671         | 7 914         | 8 789         | 8 645         | 8 980         |      |
| Altenburger Land                      | 3 544         | 3 215         | 3 552         | 3 486         | 3 651         |      |
| <b>Thüringen</b>                      | <b>77 639</b> | <b>70 712</b> | <b>78 951</b> | <b>77 804</b> | <b>81 358</b> |      |
| <b>Dagegen 2005</b>                   | <b>78 782</b> | <b>71 805</b> | <b>80 207</b> | <b>79 044</b> | <b>82 248</b> |      |



### 3. Milchanlieferung an Molkereien 2006 nach Ländern

| Monat<br>Zeitraum   | Milchan-<br>lieferung<br>insgesamt | Davon an Molkereien in |         |                  |        |                  |                    |                      |                   |              |                    |
|---------------------|------------------------------------|------------------------|---------|------------------|--------|------------------|--------------------|----------------------|-------------------|--------------|--------------------|
|                     |                                    | Thürin-<br>gen         | Bayern  | Branden-<br>burg | Hessen | Meckl.-<br>Vorp. | Nieder-<br>sachsen | Nordrh.-<br>Westfal. | Rheinl.-<br>Pfalz | Sach-<br>sen | Sachsen-<br>Anhalt |
| Tonnen              |                                    |                        |         |                  |        |                  |                    |                      |                   |              |                    |
| Januar              | 77 639                             | 40 444                 | 19 671  | -                | -      | 886              | 418                | 1 934                | 6 994             | 3 446        | 3 847              |
| Februar             | 70 712                             | 36 966                 | 17 813  | -                | -      | 779              | 357                | 1 811                | 6 312             | 3 160        | 3 513              |
| März                | 78 951                             | 41 513                 | 19 535  | -                | 37     | 916              | 397                | 2 043                | 7 116             | 3 531        | 3 862              |
| April               | 77 804                             | 41 521                 | 19 249  | -                | 49     | 932              | 402                | 1 970                | 7 056             | 2 710        | 3 915              |
| Mai                 | 81 358                             | 43 416                 | 19 845  | -                | 66     | 987              | 428                | 2 086                | 7 570             | 2 850        | 4 111              |
| Januar-Mai          | 386 464                            | 203 860                | 96 114  | -                | 153    | 4 500            | 2 002              | 9 843                | 35 048            | 15 696       | 19 248             |
| <b>Dagegen 2005</b> |                                    |                        |         |                  |        |                  |                    |                      |                   |              |                    |
| Januar              | 78 782                             | 38 290                 | 20 095  | 176              | 1 939  | 803              | 430                | 2 342                | 6 081             | 4 084        | 4 542              |
| Februar             | 71 805                             | 35 015                 | 18 354  | 25               | 1 749  | 711              | 399                | 2 148                | 5 506             | 3 717        | 4 181              |
| März                | 80 207                             | 39 667                 | 19 780  | 82               | 1 951  | 1 034            | 459                | 2 360                | 6 037             | 4 119        | 4 718              |
| April               | 79 044                             | 38 875                 | 20 509  | -                | 1 351  | 876              | 442                | 2 337                | 6 566             | 3 706        | 4 382              |
| Mai                 | 82 248                             | 40 274                 | 21 347  | -                | 1 435  | 907              | 468                | 2 398                | 6 944             | 3 898        | 4 577              |
| Januar-Mai          | 392 086                            | 192 121                | 100 085 | 283              | 8 425  | 4 331            | 2 198              | 11 585               | 31 134            | 19 524       | 22 400             |

#### 4. Legehennenhaltung und Eiererzeugung 2006 nach Monaten und im Juni 2006 nach der Größenstruktur

| Monat<br>Größenstruktur<br>Haltungskapazität<br>von ... bis unter ...<br>Hennenhaltungsplätze <sup>1)</sup> | Betriebe  | Hennen-<br>haltungs-<br>plätze <sup>1)</sup> | Legehennen <sup>2)</sup>         |                      | Erzeugte<br>Eier <sup>3)</sup><br>1 000 Stück | Lege-<br>leistung<br>Eier je<br>Henne<br>Stück | Auslastung<br>der<br>Haltungs-<br>kapazität<br>Prozent |
|---|-----------|--|----------------------------------|----------------------|---|--|--|
|   |           |  | am 1. des<br>Berichts-<br>monats | im Durch-<br>schnitt |   |  |  |
|   |           |  | Anzahl                           |                      |   |  |  |
| Januar  | 23        | 2 206 673                                    | 1 730 511                        | 1 720 257            | 42 479  | 24,7   | 78,4   |
| Februar   | 23        | 2 206 673                                    | 1 710 002                        | 1 748 391            | 39 861  | 22,8   | 77,5   |
| März  | 23        | 2 206 673                                    | 1 786 779                        | 1 754 769            | 45 450  | 25,9   | 81,0   |
| April   | 23        | 2 206 673                                    | 1 722 758                        | 1 739 011            | 45 251  | 26,0   | 78,1   |
| Mai   | 23        | 2 206 673                                    | 1 755 263                        | 1 732 116            | 45 711  | 26,4   | 79,5   |
| <b>Juni</b>   | <b>23</b> | <b>2 206 673</b>                             | <b>1 708 968</b>                 | <b>1 734 667</b>     | <b>41 710</b>                                 | <b>24,0</b>                                    | <b>77,4</b>  |
| davon   |           |  |                                  |                      |   |  |  |
| unter 10 000  | 4         | 23 400                                       | 15 801                           | 16 136               | 363   | 22,5   | 67,5   |
| 10 000 - 30 000   | 6         | 99 509                                       | 91 157                           | 88 651               | 2 349   | 26,5   | 91,6   |
| 30 000 - 100 000  | 9         | 615 740                                      | 505 393                          | 500 157              | 11 132  | 22,3   | 82,1   |
| 100 000 und mehr  | 4         | 1 468 024                                    | 1 096 617                        | 1 129 724            | 27 867  | 24,7   | 74,7   |

1) bei voller Ausnutzung der für die Hennenhaltung verfügbaren Stallplätze - 2) einschließlich legereifer Junghennen und Legehennen, die sich in der Legepause befinden - 3) einschließlich Bruch-, Knick- und Junghenneneier

### 5. Legehennenhaltung, Eierzeugung und Geflügelschlachtung 2006

| Merkmal   | Einheit   | Januar | Februar | März   | April  | Mai    | Juni   |
|---|-----------|--------|---------|--------|--------|--------|--------|
| Hennenhaltungsplätze am 1. des Berichtsmonats <sup>1)</sup> | 1 000 St. | 2 207  | 2 207   | 2 207  | 2 207  | 2 207  | 2 207  |
| Auslastung der Haltungskapazität am 1. des Berichtsmonats   | %         | 78,4   | 77,5    | 81,0   | 78,1   | 79,5   | 77,4   |
| Legehennen am 1. des Berichtsmonats <sup>2)</sup>           | 1 000 St. | 1 731  | 1 710   | 1 787  | 1 723  | 1 755  | 1 709  |
| Legehennen im Durchschnitt des Berichtsmonats <sup>2)</sup> | 1 000 St. | 1 720  | 1 748   | 1 755  | 1 739  | 1 732  | 1 735  |
| Erzeugte Eier <sup>3)</sup>                                 | 1 000 St. | 42 479 | 39 861  | 45 450 | 45 251 | 45 711 | 41 710 |
| Legeleistung Eier je Henne                                  | St.       | 24,7   | 22,8    | 25,9   | 26,0   | 26,4   | 24,0   |
| Geschlachtetes Geflügel                                     | t         | .      | .       | .      | .      | .      | .      |
| <b>Dagegen 2005</b>   |           |        |         |        |        |        |        |
| Auslastung der Haltungskapazität am 1. des Berichtsmonats   | %         | 73,2   | 79,0    | 78,3   | 78,0   | 76,2   | 78,1   |
| Legehennen im Durchschnitt des Berichtsmonats <sup>2)</sup> | 1 000 St. | 1 687  | 1 744   | 1 733  | 1 710  | 1 687  | 1 625  |
| Erzeugte Eier <sup>3)</sup>                                 | 1 000 St. | 42 140 | 41 036  | 46 746 | 43 097 | 43 545 | 40 071 |
| Legeleistung Eier je Henne                                  | St.       | 25,0   | 23,5    | 27,0   | 25,2   | 25,8   | 24,7   |
| Geschlachtetes Geflügel                                     | t         | .      | .       | .      | .      | .      | .      |

1) bei voller Ausnutzung der für die Hennenhaltung verfügbaren Stallplätze - 2) einschließlich legereifer Junghennen und Legehennen, die sich in der Legepause befinden - 3) einschließlich Bruch-, Knick- und Junghenneneier