

Inhaltsverzeichnis

Seite

Vorbemerkungen

2

Tabellen

- | | |
|---|----|
| 1. Steuerpflichtige und deren steuerbarer Umsatz 2006 nach wirtschaftlicher und regionaler Gliederung | 7 |
| 2. Steuerpflichtige, deren steuerbarer Umsatz und Umsatzsteuer-Vorauszahlung 2006 nach Gemeinden | 76 |

Grafiken

- | | |
|---|-----|
| 1. Steuerpflichtige 2006 nach regionaler Gliederung | 97 |
| 2. Steuerbarer Umsatz 2006 nach regionaler Gliederung | 98 |
| 3. Steuerpflichtige 2006 nach wirtschaftlicher und regionaler Gliederung | 99 |
| 4. Steuerbarer Umsatz 2006 nach wirtschaftlicher und regionaler Gliederung | 100 |
| 5. Steuerbarer Umsatz je Unternehmen 2002, 2003, 2004, 2005 und 2006 nach regionaler Gliederung | 101 |

Vorbemerkungen

Entsprechend dem novellierten Gesetz über Steuerstatistiken, Artikel 35 des Jahressteuergesetzes 1996 vom 11. Oktober 1995 (BGBl I, S. 1250, 1409) wird die Umsatzsteuerstatistik ab Kalenderjahr 1996 jährlich durchgeführt.

Die Umsatzsteuerstatistik ist als Sekundärstatistik an die steuerrechtlichen Tatbestände gebunden. Die Umsätze werden aus dem Datenbestand der Finanzämter übernommen.

Als Erhebungsgrundlage stehen den Statistischen Landesämtern Datenträger der Finanzverwaltungen mit anonymisierten Angaben aus den Umsatzsteuer-Voranmeldungen zur Verfügung.

Die Umsatzsteuerstatistik ist eine der umfassendsten Wirtschaftsstatistiken, welche die Umsatzentwicklung, in Abhängigkeit vom Steuerrecht, für alle wirtschaftlichen Bereiche darstellt.

Die Beobachtung der Umsatzsteuer und der ihr zugrunde liegenden steuerbaren Umsätze ist eine wichtige Grundlage für die Haushaltsplanungen des Bundes, der Länder und Gemeinden. Entsprechendes gilt auch für die Europäische Union, der Mittel aus dem Umsatzanteil des Bundes überwiesen werden.

Der folgende Tabellenbericht gibt einen Überblick über die Zahl der Unternehmen sowie die Lieferungen und Leistungen in regionaler und wirtschaftlicher Gliederung, die erstmals für die Umsatzsteuerstatistik 2002 nach der Klassifikation der Wirtschaftszweige, Ausgabe 2003, Gliederung für die Steuerstatistiken (GKZ 03) erfolgt. Der Bereich L „Öffentliche Verwaltung, Verteidigung, Sozialversicherung“ ist hier nicht mehr vorgesehen und erstmals in der Umsatzsteuerstatistik 2002 nicht mehr belegt. Die betreffenden Unternehmen wurden durch die Finanzverwaltung auf andere Bereiche aufgeteilt.

Die Tabelle 2 dieses Berichtes entspricht der bundeseinheitlichen Mindestveröffentlichungstabelle 5.

Rechtsgrundlagen

- Gesetz über Steuerstatistiken, Artikel 35 des Jahressteuergesetzes 1996 vom 11.10.1995 BGBl. I S. 1250, 1409, zuletzt geändert durch Artikel 5 des Gesetzes vom 19.7.2006 (BGBl. I S. 1652),

in Verbindung mit dem

- Gesetz über die Statistik für Bundeszwecke vom 22.1.1987 (BGBl. I S. 462, 565), zuletzt geändert durch Artikel 2 des Gesetzes vom 9.6. 2005 (BGBl. I S. 1534)

Erhebungsmerkmale

Steuerpflichtiger

Erhebungseinheit in der Umsatzsteuerstatistik ist der Umsatzsteuerpflichtige, also der Unternehmer.

Unternehmer ist lt. § 2 UStG, wer eine gewerbliche oder berufliche Tätigkeit selbständig ausübt. Das Unternehmen umfasst die gesamte gewerbliche oder berufliche Tätigkeit des Unternehmers.

Für Unternehmer, die ihre Umsatzsteuer-Vorauszahlungen nach den allgemeinen Vorschriften errechnen, gilt grundsätzlich die Sollbesteuerung.

Dabei gilt als Bemessungsgrundlage für die zu versteuernden Umsätze bei Lieferungen und sonstigen Leistungen sowie bei dem innergemeinschaftlichen Erwerb das Entgelt (§ 10 Abs. 1 UStG).

Entgelt ist alles, was der Leistungsempfänger aufwendet, um die Leistung zu erhalten.

Die Umsatzsteuer gehört jedoch nicht zum Entgelt.

Das Finanzamt kann auf Antrag gestatten, dass ein Unternehmer unter bestimmten Voraussetzungen die Steuer nach vereinnahmten Entgelten entrichten kann (§ 20 UStG).

Land- und Forstwirte haben grundsätzlich ihre Umsätze nach § 24 UStG zu versteuern.

Nach § 24 (4) UStG kann ein Unternehmer dem Finanzamt erklären, nach allgemeinen Vorschriften besteuert zu werden. Die Erklärung bindet den Unternehmer mindestens für fünf Kalenderjahre. Damit entfällt für diese Unternehmer die Besteuerung nach § 24 (1) UStG.

Steuerbarer Umsatz

Der Umsatzsteuer unterliegen nach § 1 Abs. 1 UStG die folgenden Umsätze:

- die Lieferungen und sonstigen Leistungen, die ein Unternehmer im Inland gegen Entgelt im Rahmen seines Unternehmens ausführt,
- die Einfuhr von Gegenständen im Inland oder in den österreichischen Gebieten Jungholz und Mittelberg (Einfuhrumsatzsteuer),
- der innergemeinschaftliche Erwerb im Inland gegen Entgelt.

In der Umsatzsteuerstatistik werden nur die steuerbaren Umsätze (= Lieferungen und Leistungen + innergemeinschaftliche Erwerbe), die sich sowohl aus steuerpflichtigen als auch steuerfreien Umsätzen zusammensetzen, ausgewertet (siehe Schema unten). Die Einfuhrumsatzsteuer wird von den Zollbehörden erhoben und ist in dieser Veröffentlichung nicht enthalten.

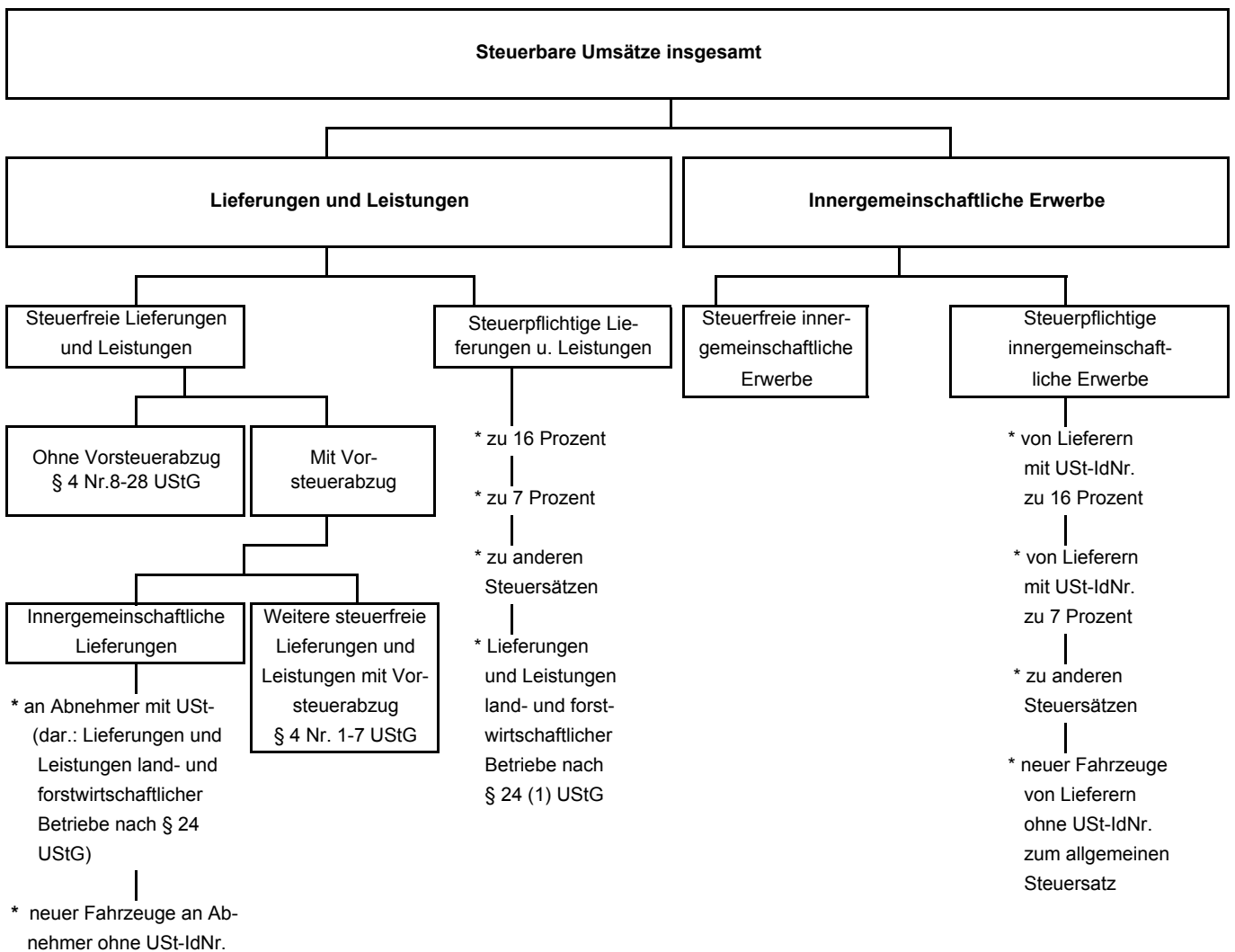

Steuerpflichtiger Umsatz

Steuerpflichtig sind alle steuerbaren Umsätze im Sinne des § 1 UStG, sofern sie nicht auf Grund einer der zahlreichen Befreiungsvorschriften von der Besteuerung befreit sind.

Die Steuersätze nach § 12 UStG sind im Laufe der Zeit wiederholt angehoben worden.

Für die Umsatzsteuererhebung 2006 gilt der Regelsteuersatz von 16 Prozent. Der ermäßigte Steuersatz von 7 Prozent gilt für die in der Anlage zu § 12 UStG aufgeführten Gegenstände.

Steuerfreier Umsatz

Die Steuerbefreiungen bei Lieferungen und sonstigen Leistungen sowie beim Eigenverbrauch ergeben sich aus § 4 UStG. Dabei wird unterschieden zwischen Umsätzen, bei denen ausdrücklich das Recht auf Vorsteuerabzug besteht (Nr. 1 - 7, z. B. Ausfuhrlieferungen) und solchen, die davon grundsätzlich ausgeschlossen sind (Nr. 8 - 28, z. B. Vermietung und Verpachtung).

Umsatzsteuer-Vorauszahlung

Der Unternehmer ist gegenüber dem Finanzamt Steuerschuldner. Soweit er Umsätze im Sinne des § 1 UStG erzielt, hat er nach Ablauf eines Voranmeldezeitraumes gemäß § 13 UStG Umsatzsteuer-Vorauszahlungen zu entrichten.

Die Steuer muss der Unternehmer selbst berechnen.

Steuerberechnung

Steuerbarer Umsatz ohne Umsatzsteuer
- Steuerfreier Umsatz
<hr/>
= Steuerpflichtiger Umsatz
x Steuersatz
<hr/>
= Umsatzsteuer vor Abzug der Vorsteuer
- Vorsteuerbeträge
- Sondervorauszahlung
<hr/>
= Umsatzsteuer-Vorauszahlung (Zahllast) oder im Erstattungsfalle der Überschuss

Vorsteuer

§ 15 UStG gestattet dem Unternehmer, die ihm von seinen Lieferanten gesondert in Rechnung gestellte Umsatzsteuer, sofern dies durch Gesetz nicht ausdrücklich verboten wird, von seiner Umsatzsteuerschuld als Vorsteuerbeträge abzusetzen.

Methodische Hinweise

Mit Beginn des EU-Binnenmarktes zum 1. Januar 1993 wurden innerhalb der EU die Zollgrenzen aufgehoben. Die von den Zollbehörden bisher für Warenbezüge aus EU-Mitgliedsländern erhobene Einfuhrumsatzsteuer gibt es nicht mehr.

Nunmehr unterliegen die innergemeinschaftlichen Erwerbe der Umsatzsteuer und müssen von Unternehmen in die Umsatzsteuer-Voranmeldung eingetragen werden.

Demzufolge umfasst der steuerbare Umsatz sowohl die Lieferungen und sonstigen Leistungen als auch die innergemeinschaftlichen Erwerbe.

Für die Umsatzsteuer ist das Finanzamt zuständig, von dessen Bezirk aus der Unternehmer sein Unternehmen ganz oder vorwiegend betreibt.

Grundlage für die Erstellung dieser Ergebnisse sind aus den Umsatzsteuer-Voranmeldungen stammende Daten. Veränderte Angaben, die sich aus den wesentlich später vorliegenden Jahreserklärungen ergeben, können in der Statistik nicht berücksichtigt werden.

In der Umsatzsteuerstatistik werden nicht alle tätigen Unternehmen erfasst, sondern nur jene, die der maschinellen Umsatzsteuerüberwachung durch die Finanzverwaltung unterliegen.

Es werden also nur Unternehmen einbezogen, die für das Erhebungsjahr monatliche oder vierteljährliche Umsatzsteuer-Voranmeldungen abgegeben haben, deren steuerbare Jahresumsätze mindestens 17 500 EUR betragen und deren Hauptsitz in Thüringen liegt.

Beträgt die Steuer für das vorangegangene Kalenderjahr mehr als 6 136 EUR, so ist der Kalendermonat der Voranmeldungszeitraum (§18 (2) UStG).

Umsatzsteuerrechtlich bedingt bleiben folgende Unternehmen unberücksichtigt:

- die „Jahreszahler“, die keine Umsatzsteuer-Voranmeldung abgeben, weil ihre Steuerschuld für das vorangegangene Kalenderjahr nicht mehr als 512 EUR beträgt (§ 18 (2) UStG),
- die Kleinunternehmer mit einem Vorjahresumsatz $\leq 17\,500$ EUR und einem Umsatz im laufenden Jahr, der voraussichtlich 50 000 EUR nicht übersteigen wird (§ 19 (1) UStG),
- land- und forstwirtschaftliche Betriebe, für die aufgrund der Durchschnittsbesteuerung nach § 24 (1) UStG keine Steuerzahllast entsteht,
- Organtöchter (Organgesellschaften), die gemäß § 2 (2) UStG zusammen mit der Organmutter einen Steuerpflichtigen (=Organkreis) bilden.

Die Ergebnisse der Umsatzsteuerstatistik lassen sich aufgrund dieser methodischen Unterschiede bei der Abgrenzung der Erhebungseinheiten mit Angaben anderer Statistiken nur bedingt abstimmen.

Die Regionalangaben beziehen sich auf den Gebietsstand 31.12.2006.

Abkürzungen

Abs.	Absatz
AG	Aktiengesellschaft
a.n.g.	anderweitig nicht genannt
BGBI.	Bundesgesetzblatt
EU	Europäische Union
überwieg. u.Ä.	überwiegend und Ähnliches
UStG	Umsatzsteuergesetz
USt-IdNr.	Umsatzsteuer-Identnummer
v.	von

1. Steuerpflichtige und deren steuerbarer Umsatz 2006 nach wirtschaftlicher und regionaler Gliederung

Kreisfreie Stadt Landkreis Land	A - O Alle Wirtschaftsbereiche			A Land- und Forstwirtschaft		
	Steuer- pflichtige	steuerbarer Umsatz		Steuer- pflichtige	steuerbarer Umsatz	
		insgesamt	darunter für Lieferungen und Leistungen		insgesamt	darunter für Lieferungen und Leistungen
	Anzahl	1000 EUR		Anzahl	1000 EUR	
Stadt Erfurt	6 910	7 107 693	6 989 449	83	66 689	65 702
Stadt Gera	3 250	1 630 733	1 567 013	40	15 903	15 784
Stadt Jena	2 869	2 682 725	2 619 471	.	.	.
Stadt Suhl	1 457	778 497	770 067	.	.	.
Stadt Weimar	2 303	1 099 110	1 076 975	17	5 825	5 821
Stadt Eisenach	1 410	1 072 362	1 023 054	15	8 600	8 580
Eichsfeld	3 661	2 202 102	2 142 129	114	73 247	72 921
Nordhausen	2 667	1 574 483	1 539 934	91	55 871	55 546
Wartburgkreis	4 101	3 619 111	3 475 093	91	74 933	74 758
Unstrut-Hainich-Kreis	3 504	2 176 105	2 091 502	133	226 775	219 222
Kyffhäuserkreis	2 452	1 233 739	1 187 738	132	84 464	83 483
Schmalkalden-Meiningen	5 222	2 698 332	2 619 858	114	62 263	60 643
Gotha	4 615	2 924 442	2 833 075	96	78 718	77 991
Sömmerda	2 390	1 625 450	1 566 060	110	116 862	112 867
Hildburghausen	2 256	1 524 773	1 471 992	63	56 720	55 218
Ilm-Kreis	3 951	2 132 444	2 071 971	75	46 664	46 622
Weimarer Land	2 998	1 668 804	1 593 086	103	120 659	118 468
Sonneberg	2 153	1 564 799	1 480 035	30	36 775	36 734
Saalfeld-Rudolstadt	3 965	2 667 310	2 556 304	86	64 229	63 891
Saale-Holzland-Kreis	3 069	2 391 955	2 306 112	104	128 630	126 352
Saale-Orla-Kreis	3 351	2 486 293	2 411 194	122	110 395	109 620
Greiz	4 159	2 598 181	2 506 040	176	96 134	95 004
Altenburger Land	3 004	1 921 553	1 874 011	116	70 430	70 176
Thüringen	75 717	51 380 995	49 772 161	1 931	1 605 091	1 579 702

Noch: 1. Steuerpflichtige und deren steuerbarer Umsatz 2006 nach wirtschaftlicher und regionaler Gliederung

Kreisfreie Stadt Landkreis Land	AA 01 Landwirtschaft und Jagd			AA 011 Pflanzenbau		
	Steuer- pflichtige	steuerbarer Umsatz		Steuer- pflichtige	steuerbarer Umsatz	
		insgesamt	darunter für Lieferungen und Leistungen		insgesamt	darunter für Lieferungen und Leistungen
	Anzahl	1000 EUR		Anzahl	1000 EUR	
Stadt Erfurt	79	65 715	64 728	35	17 999	17 350
Stadt Gera	40	15 903	15 784	12	3 666	3 655
Stadt Jena	12	1 659	1 654	.	.	.
Stadt Suhl
Stadt Weimar	.	.	.	4	335	331
Stadt Eisenach
Eichsfeld	98	70 104	69 778	26	15 681	15 654
Nordhausen	.	.	.	33	13 909	13 822
Wartburgkreis	.	.	.	15	9 535	9 531
Unstrut-Hainich-Kreis	127	226 213	218 661	44	23 705	23 571
Kyffhäuserkreis	128	83 922	82 941	38	16 615	16 175
Schmalkalden-Meiningen	86	58 259	56 658	17	4 932	4 932
Gotha	88	77 324	76 597	18	7 548	7 543
Sömmerda	.	.	.	47	31 645	31 094
Hildburghausen	51	51 453	49 951	12	7 125	6 941
Ilm-Kreis	67	43 215	43 173	11	5 331	5 306
Weimarer Land	.	.	.	25	12 130	12 071
Sonneberg	.	.	.	6	958	951
Saalfeld-Rudolstadt	79	63 628	63 294	11	3 335	3 333
Saale-Holzland-Kreis	99	128 142	125 864	25	11 920	11 621
Saale-Orla-Kreis	108	108 682	107 907	23	3 042	3 016
Greiz
Altenburger Land	116	70 430	70 176	31	10 945	10 850
Thüringen	1 786	1 542 933	1 517 639	465	207 797	204 525

Noch: 1. Steuerpflichtige und deren steuerbarer Umsatz 2006 nach wirtschaftlicher und regionaler Gliederung

Kreisfreie Stadt Landkreis Land	AA 012			AA 013		
	Tierhaltung			Gemischte Landwirtschaft		
	Steuer- pflichtige	steuerbarer Umsatz		Steuer- pflichtige	steuerbarer Umsatz	
		insgesamt	darunter für Lieferungen und Leistungen		insgesamt	darunter für Lieferungen und Leistungen
Anzahl	1000 EUR		Anzahl	1000 EUR		
Stadt Erfurt	.	.	.	12	13 006	13 005
Stadt Gera
Stadt Jena	.	.	.	-	-	-
Stadt Suhl	-	-	-	.	.	.
Stadt Weimar
Stadt Eisenach	.	.	.	7	7 377	7 357
Eichsfeld	13	10 769	10 764	42	39 291	39 061
Nordhausen	.	.	.	34	24 457	24 396
Wartburgkreis	15	3 351	3 351	42	47 899	47 861
Unstrut-Hainich-Kreis	7	6 095	6 083	59	191 738	184 332
Kyffhäuserkreis	21	16 275	16 247	51	43 513	43 000
Schmalkalden-Meiningen	16	15 946	14 730	41	35 264	34 879
Gotha	11	9 453	9 058	36	53 420	53 094
Sömmerda	.	.	.	39	79 614	76 173
Hildburghausen	11	10 071	9 339	19	30 980	30 533
Ilm-Kreis	11	1 940	1 940	34	33 146	33 136
Weimarer Land	15	33 469	31 734	45	67 895	67 497
Sonneberg
Saalfeld-Rudolstadt	21	13 160	12 844	30	34 783	34 771
Saale-Holzland-Kreis	11	15 778	14 632	40	61 510	61 224
Saale-Orla-Kreis	.	.	.	61	84 525	83 847
Greiz	31	14 024	13 969	86	59 427	59 040
Altenburger Land	7	7 200	7 195	65	48 544	48 392
Thüringen	.	.	.	761	965 858	951 056

Noch: 1. Steuerpflichtige und deren steuerbarer Umsatz 2006 nach wirtschaftlicher und regionaler Gliederung

Kreisfreie Stadt Landkreis Land	AA 014 Erbringung von landwirtschaftlichen und gärtnerischen Dienstleistungen			B Fischerei und Fischzucht		
	Steuer- pflichtige	steuerbarer Umsatz		Steuer- pflichtige	steuerbarer Umsatz	
		insgesamt	darunter für Lieferungen und Leistungen		insgesamt	darunter für Lieferungen und Leistungen
	Anzahl	1000 EUR		Anzahl	1000 EUR	
Stadt Erfurt	27	20 554	20 475	-	-	-
Stadt Gera	16	8 260	8 163	.	.	.
Stadt Jena	7	993	988	-	-	-
Stadt Suhl	.	.	.	-	-	-
Stadt Weimar	7	2 357	2 357	-	-	-
Stadt Eisenach	5	716	716	-	-	-
Eichsfeld	17	4 363	4 298	.	.	.
Nordhausen	11	1 345	1 280	.	.	.
Wartburgkreis	.	.	.	-	-	-
Unstrut-Hainich-Kreis	17	4 676	4 676	-	-	-
Kyffhäuserkreis	18	7 520	7 520	-	-	-
Schmalkalden-Meiningen	12	2 118	2 118	.	.	.
Gotha	23	6 901	6 901	.	.	.
Sömmerda	12	3 774	3 771	-	-	-
Hildburghausen	9	3 276	3 137	.	.	.
Ilm-Kreis	11	2 797	2 790	-	-	-
Weimarer Land	.	.	.	-	-	-
Sonneberg	9	2 138	2 135	-	-	-
Saalfeld-Rudolstadt	17	12 351	12 347	.	.	.
Saale-Holzland-Kreis	23	38 935	38 388	-	-	-
Saale-Orla-Kreis
Greiz	27	14 976	14 950	.	.	.
Altenburger Land	13	3 740	3 739	.	.	.
Thüringen	317	163 810	162 691	14	3 762	3 468

Noch: 1. Steuerpflichtige und deren steuerbarer Umsatz 2006 nach wirtschaftlicher und regionaler Gliederung

Kreisfreie Stadt Landkreis Land	C Bergbau und Gewinnung von Steinen und Erden			D Verarbeitendes Gewerbe		
	Steuer- pflichtige	steuerbarer Umsatz		Steuer- pflichtige	steuerbarer Umsatz	
		insgesamt	darunter für Lieferungen und Leistungen		insgesamt	darunter für Lieferungen und Leistungen
	Anzahl	1000 EUR		Anzahl	1000 EUR	
Stadt Erfurt	.	.	.	408	767 983	712 800
Stadt Gera	-	-	-	234	323 825	282 622
Stadt Jena	-	-	-	221	1 237 914	1 198 251
Stadt Suhl	-	-	-	127	124 003	120 019
Stadt Weimar	.	.	.	158	130 746	122 063
Stadt Eisenach	.	.	.	90	316 563	291 907
Eichsfeld	.	.	.	440	671 578	630 033
Nordhausen	.	.	.	245	333 448	309 791
Wartburgkreis	.	.	.	524	1 912 415	1 800 653
Unstrut-Hainich-Kreis	-	-	-	338	649 977	596 316
Kyffhäuserkreis	.	.	.	225	253 563	237 455
Schmalkalden-Meiningen	.	.	.	733	1 017 310	983 857
Gotha	.	.	.	449	924 195	867 151
Sömmerda	4	1 906	1 906	197	547 130	524 890
Hildburghausen	-	-	-	279	664 607	619 647
Ilm-Kreis	3	3 277	3 111	446	695 356	651 275
Weimarer Land	-	-	-	273	519 233	457 657
Sonneberg	.	.	.	338	849 442	771 853
Saalfeld-Rudolstadt	.	.	.	432	1 320 955	1 229 979
Saale-Holzland-Kreis	.	.	.	313	714 545	680 274
Saale-Orla-Kreis	.	.	.	370	1 290 415	1 239 262
Greiz	.	.	.	389	617 361	574 293
Altenburger Land	12	10 301	10 295	257	666 622	637 066
Thüringen	68	116 783	112 230	7 486	16 549 186	15 539 114

Noch: 1. Steuerpflichtige und deren steuerbarer Umsatz 2006 nach wirtschaftlicher und regionaler Gliederung

Kreisfreie Stadt Landkreis Land	DA Ernährungsgewerbe und Tabakverarbeitung			DA 15 Ernährungsgewerbe		
	Steuer- pflichtige	steuerbarer Umsatz		Steuer- pflichtige	steuerbarer Umsatz	
		insgesamt	darunter für Lieferungen und Leistungen		insgesamt	darunter für Lieferungen und Leistungen
	Anzahl	1000 EUR		Anzahl	1000 EUR	
Stadt Erfurt	39	44 459	42 331	39	44 459	42 331
Stadt Gera	30	25 016	23 498	30	25 016	23 498
Stadt Jena	21	77 248	76 874	21	77 248	76 874
Stadt Suhl	13	6 307	6 289	13	6 307	6 289
Stadt Weimar	23	6 315	6 315	23	6 315	6 315
Stadt Eisenach	17	4 143	4 024	17	4 143	4 024
Eichsfeld	107	255 265	239 344	.	.	.
Nordhausen	46	23 690	23 687	46	23 690	23 687
Wartburgkreis	92	57 791	56 807	92	57 791	56 807
Unstrut-Hainich-Kreis	67	113 422	111 871	67	113 422	111 871
Kyffhäuserkreis	42	34 775	34 213	42	34 775	34 213
Schmalkalden-Meiningen	89	119 535	117 805	89	119 535	117 805
Gotha	89	142 710	138 641	89	142 710	138 641
Sömmerda	43	32 168	32 122	43	32 168	32 122
Hildburghausen	40	41 731	40 816	40	41 731	40 816
Ilm-Kreis	49	109 545	104 769	49	109 545	104 769
Weimarer Land	43	196 334	164 703	43	196 334	164 703
Sonneberg	43	20 657	20 656	43	20 657	20 656
Saalfeld-Rudolstadt	65	112 139	110 577	65	112 139	110 577
Saale-Holzland-Kreis	39	33 762	33 761	39	33 762	33 761
Saale-Orla-Kreis	60	58 845	57 763	60	58 845	57 763
Greiz	98	94 575	93 644	98	94 575	93 644
Altenburger Land	60	150 563	149 113	60	150 563	149 113
Thüringen	1 215	1 760 995	1 689 623	.	.	.

Noch: 1. Steuerpflichtige und deren steuerbarer Umsatz 2006 nach wirtschaftlicher und regionaler Gliederung

Kreisfreie Stadt Landkreis Land	DA 151 Schlachten und Fleischverarbeitung			DA 158 Sonstiges Ernährungsgewerbe (ohne Getränkeherstellung)		
	Steuer- pflichtige	steuerbarer Umsatz		Steuer- pflichtige	steuerbarer Umsatz	
		insgesamt	darunter für Lieferungen und Leistungen		insgesamt	darunter für Lieferungen und Leistungen
	Anzahl	1000 EUR		Anzahl	1000 EUR	
Stadt Erfurt	11	12 517	12 517	21	21 230	19 133
Stadt Gera	10	5 907	5 907	15	3 848	3 848
Stadt Jena
Stadt Suhl	5	2 288	2 288	8	4 019	4 001
Stadt Weimar	.	.	.	14	3 736	3 736
Stadt Eisenach	8	2 212	2 094	9	1 931	1 931
Eichsfeld	30	15 054	15 053	59	72 496	69 739
Nordhausen	.	.	.	27	10 771	10 768
Wartburgkreis	36	33 261	32 298	45	15 269	15 268
Unstrut-Hainich-Kreis	15	11 170	10 688	42	10 196	10 196
Kyffhäuserkreis	.	.	.	28	15 268	14 891
Schmalkalden-Meiningen	33	66 997	66 178	48	45 884	44 975
Gotha	35	28 547	28 401	44	77 718	75 211
Sömmerda	13	9 034	9 033	25	19 831	19 790
Hildburghausen	13	3 771	3 771	16	8 649	8 649
Ilm-Kreis	19	28 574	27 828	26	75 440	72 170
Weimarer Land	16	26 703	25 831	.	.	.
Sonneberg	22	8 835	8 834	17	4 188	4 188
Saalfeld-Rudolstadt	17	23 850	23 839	30	18 832	18 832
Saale-Holzland-Kreis	17	21 068	21 068	17	7 649	7 648
Saale-Orla-Kreis	20	27 525	27 360	33	23 790	22 873
Greiz	32	16 747	16 747	50	12 297	12 297
Altenburger Land	27	23 375	23 363	23	7 438	7 403
Thüringen	426	453 976	449 157	622	622 889	579 746

Noch: 1. Steuerpflichtige und deren steuerbarer Umsatz 2006 nach wirtschaftlicher und regionaler Gliederung

Kreisfreie Stadt Landkreis Land	DB Textil- und Bekleidungs-gewerbe			DB 17 Textilgewerbe		
	Steuer- pflichtige	steuerbarer Umsatz		Steuer- pflichtige	steuerbarer Umsatz	
		insgesamt	darunter für Lieferungen und Leistungen		insgesamt	darunter für Lieferungen und Leistungen
	Anzahl	1000 EUR		Anzahl	1000 EUR	
Stadt Erfurt	11	6 086	5 516	.	.	.
Stadt Gera	9	7 618	6 918	.	.	.
Stadt Jena
Stadt Suhl
Stadt Weimar	4	405	398	.	.	.
Stadt Eisenach	4	289	289	.	.	.
Eichsfeld	12	15 810	14 110	.	.	.
Nordhausen	5	925	904	.	.	.
Wartburgkreis
Unstrut-Hainich-Kreis	23	68 386	62 759	18	67 693	62 123
Kyffhäuserkreis
Schmalkalden-Meiningen	10	2 689	2 175	.	.	.
Gotha	10	14 829	13 933	.	.	.
Sömmerda	.	.	.	-	-	-
Hildburghausen
Ilm-Kreis	10	1 626	1 569	7	1 417	1 360
Weimarer Land	16	3 606	3 354	10	3 223	2 971
Sonneberg	7	1 009	1 007	.	.	.
Saalfeld-Rudolstadt
Saale-Holzland-Kreis	3	387	387	3	387	387
Saale-Orla-Kreis	11	11 791	11 166	.	.	.
Greiz	16	28 595	24 284	10	28 199	23 888
Altenburger Land
Thüringen	175	182 811	163 820	125	171 022	152 893

Noch: 1. Steuerpflichtige und deren steuerbarer Umsatz 2006 nach wirtschaftlicher und regionaler Gliederung

Kreisfreie Stadt Landkreis Land	DB 18 Bekleidungs-gewerbe			DB 182 Herstellung von Bekleidung (ohne Lederbekleidung)		
	Steuer- pflichtige	steuerbarer Umsatz		Steuer- pflichtige	steuerbarer Umsatz	
		insgesamt	darunter für Lieferungen und Leistungen		insgesamt	darunter für Lieferungen und Leistungen
	Anzahl	1000 EUR		Anzahl	1000 EUR	
Stadt Erfurt
Stadt Gera
Stadt Jena	-	-	-	-	-	-
Stadt Suhl	-	-	-	-	-	-
Stadt Weimar
Stadt Eisenach
Eichsfeld
Nordhausen
Wartburgkreis	-	-	-	-	-	-
Unstrut-Hainich-Kreis	5	693	636	.	.	.
Kyffhäuserkreis	-	-	-	-	-	-
Schmalkalden-Meiningen
Gotha
Sömmerda
Hildburghausen
Ilm-Kreis	3	208	208	3	208	208
Weimarer Land	6	383	383	.	.	.
Sonneberg
Saalfeld-Rudolstadt
Saale-Holzland-Kreis	-	-	-	-	-	-
Saale-Orla-Kreis
Greiz	6	396	396	6	396	396
Altenburger Land	-	-	-	-	-	-
Thüringen	50	11 788	10 926	.	.	.

Noch: 1. Steuerpflichtige und deren steuerbarer Umsatz 2006 nach wirtschaftlicher und regionaler Gliederung

Kreisfreie Stadt Landkreis Land	DC 19 Ledergewerbe			DD 20 Holzgewerbe (ohne Herstellung von Möbeln)		
	Steuer- pflichtige	steuerbarer Umsatz		Steuer- pflichtige	steuerbarer Umsatz	
		insgesamt	darunter für Lieferungen und Leistungen		insgesamt	darunter für Lieferungen und Leistungen
	Anzahl	1000 EUR		Anzahl	1000 EUR	
Stadt Erfurt	.	.	.	23	4 230	4 226
Stadt Gera	.	.	.	5	998	990
Stadt Jena	.	.	.	14	6 606	6 587
Stadt Suhl
Stadt Weimar	.	.	.	10	1 071	1 061
Stadt Eisenach
Eichsfeld	.	.	.	39	43 376	39 785
Nordhausen	.	.	.	15	7 679	7 483
Wartburgkreis	.	.	.	57	270 430	264 340
Unstrut-Hainich-Kreis	.	.	.	27	7 404	7 211
Kyffhäuserkreis	6	933	840	8	4 359	4 337
Schmalkalden-Meiningen	12	4 472	4 172	69	30 404	29 149
Gotha	6	520	507	35	10 343	10 335
Sömmerda	.	.	.	13	1 212	1 211
Hildburghausen	.	.	.	26	17 531	17 197
Ilm-Kreis	3	891	880	41	14 241	14 096
Weimarer Land	.	.	.	29	18 062	17 966
Sonneberg	.	.	.	12	4 625	4 602
Saalfeld-Rudolstadt	3	330	330	33	9 457	9 110
Saale-Holzland-Kreis	-	-	-	39	21 925	21 119
Saale-Orla-Kreis	.	.	.	40	505 069	494 432
Greiz	.	.	.	34	31 103	27 081
Altenburger Land	.	.	.	18	3 634	3 594
Thüringen	81	29 375	28 300	598	1 020 915	992 980

Noch: 1. Steuerpflichtige und deren steuerbarer Umsatz 2006 nach wirtschaftlicher und regionaler Gliederung

Kreisfreie Stadt Landkreis Land	DD 201 Säge-, Hobel- und Holzimprägnierwerke			DD 203 Herstellung von Konstruktionsteilen, Fertigbauteilen, Ausbauelementen und Fertigteilbauten aus Holz		
	Steuer- pflichtige	steuerbarer Umsatz		Steuer- pflichtige	steuerbarer Umsatz	
		insgesamt	darunter für Lieferungen und Leistungen		insgesamt	darunter für Lieferungen und Leistungen
	Anzahl	1000 EUR		Anzahl	1000 EUR	
Stadt Erfurt	-	-	-	18	3 808	3 804
Stadt Gera	-	-	-	.	.	.
Stadt Jena	-	-	-	9	2 084	2 077
Stadt Suhl
Stadt Weimar	-	-	-	.	.	.
Stadt Eisenach
Eichsfeld	.	.	.	18	13 970	13 960
Nordhausen	3	1 106	1 106	8	6 114	5 918
Wartburgkreis	17	213 637	213 381	21	17 303	17 130
Unstrut-Hainich-Kreis	7	4 136	3 946	11	2 162	2 162
Kyffhäuserkreis	.	.	.	4	214	214
Schmalkalden-Meiningen	9	1 889	1 844	34	13 704	13 524
Gotha	8	2 332	2 332	14	3 737	3 736
Sömmerda	4	659	658	.	.	.
Hildburghausen	.	.	.	11	3 604	3 570
Ilm-Kreis	7	927	927	25	12 107	11 962
Weimarer Land	.	.	.	19	15 864	15 799
Sonneberg	4	2 389	2 366	.	.	.
Saalfeld-Rudolstadt	.	.	.	13	6 200	5 889
Saale-Holzland-Kreis	.	.	.	16	11 413	11 322
Saale-Orla-Kreis	18	466 339	456 869	.	.	.
Greiz	.	.	.	16	24 504	20 645
Altenburger Land	.	.	.	10	2 569	2 555
Thüringen	118	720 956	710 783	280	168 887	162 830

Noch: 1. Steuerpflichtige und deren steuerbarer Umsatz 2006 nach wirtschaftlicher und regionaler Gliederung

Kreisfreie Stadt Landkreis Land	DD 205 Herstellung von Holzwaren a.n.g. sowie von Kork-, Flecht- und Korbwaren (ohne Herstellung von Möbeln)			DE Papier-, Verlags- und Druckgewerbe		
	Steuer- pflichtige	steuerbarer Umsatz		Steuer- pflichtige	steuerbarer Umsatz	
		insgesamt	darunter für Lieferungen und Leistungen		insgesamt	darunter für Lieferungen und Leistungen
	Anzahl	1000 EUR		Anzahl	1000 EUR	
Stadt Erfurt	5	422	422	43	28 594	27 940
Stadt Gera	.	.	.	21	14 943	14 924
Stadt Jena	.	.	.	20	13 554	13 317
Stadt Suhl	.	.	.	7	1 568	1 555
Stadt Weimar	.	.	.	21	28 446	28 075
Stadt Eisenach	.	.	.	4	3 682	3 682
Eichsfeld	11	22 982	19 500	13	48 889	40 329
Nordhausen	.	.	.	14	6 307	6 293
Wartburgkreis	.	.	.	16	5 102	5 084
Unstrut-Hainich-Kreis	.	.	.	16	17 781	16 972
Kyffhäuserkreis	.	.	.	18	4 163	4 163
Schmalkalden-Meiningen	23	3 492	3 442	24	146 976	140 133
Gotha	9	1 272	1 272	17	92 279	88 253
Sömmerda
Hildburghausen	9	8 502	8 254	18	51 343	50 999
Ilm-Kreis	9	1 207	1 207	24	12 592	12 583
Weimarer Land	.	.	.	14	17 852	17 318
Sonneberg	.	.	.	17	19 079	18 524
Saalfeld-Rudolstadt	10	1 833	1 806	17	5 180	4 982
Saale-Holzland-Kreis	15	5 131	5 010	14	20 626	20 232
Saale-Orla-Kreis	10	11 275	11 263	.	.	.
Greiz	10	1 456	1 349	18	50 405	41 779
Altenburger Land	5	621	595	15	62 438	55 755
Thüringen	170	103 808	94 009	397	858 166	810 549

Noch: 1. Steuerpflichtige und deren steuerbarer Umsatz 2006 nach wirtschaftlicher und regionaler Gliederung

Kreisfreie Stadt Landkreis Land	DE 21 Papiergewerbe			DE 22 Verlagsgewerbe, Druckgewerbe, Vervielfältigung von bespielten Ton-, Bild und Datenträgern		
	Steuer- pflichtige	steuerbarer Umsatz		Steuer- pflichtige	steuerbarer Umsatz	
		insgesamt	darunter für Lieferungen und Leistungen		insgesamt	darunter für Lieferungen und Leistungen
	Anzahl	1000 EUR		Anzahl	1000 EUR	
Stadt Erfurt
Stadt Gera
Stadt Jena
Stadt Suhl	-	-	-	7	1 568	1 555
Stadt Weimar
Stadt Eisenach	-	-	-	4	3 682	3 682
Eichsfeld
Nordhausen
Wartburgkreis
Unstrut-Hainich-Kreis
Kyffhäuserkreis
Schmalkalden-Meiningen	4	135 860	129 059	20	11 116	11 074
Gotha
Sömmerda
Hildburghausen
Ilm-Kreis
Weimarer Land
Sonneberg
Saalfeld-Rudolstadt
Saale-Holzland-Kreis
Saale-Orla-Kreis	.	.	.	14	3 130	2 975
Greiz
Altenburger Land
Thüringen	62	507 766	469 441	335	350 404	341 110

Noch: 1. Steuerpflichtige und deren steuerbarer Umsatz 2006 nach wirtschaftlicher und regionaler Gliederung

Kreisfreie Stadt Landkreis Land	DE 222 Druckgewerbe			DG 24 Herstellung von chemischen Erzeugnissen		
	Steuer- pflichtige	steuerbarer Umsatz		Steuer- pflichtige	steuerbarer Umsatz	
		insgesamt	darunter für Lieferungen und Leistungen		insgesamt	darunter für Lieferungen und Leistungen
	Anzahl	1000 EUR		Anzahl	1000 EUR	
Stadt Erfurt	24	6 582	6 584	.	.	.
Stadt Gera	12	12 070	12 065	.	.	.
Stadt Jena	14	11 468	11 231	4	59 516	54 415
Stadt Suhl
Stadt Weimar	11	4 870	4 854	.	.	.
Stadt Eisenach
Eichsfeld
Nordhausen	5	2 554	2 552	.	.	.
Wartburgkreis	12	1 962	1 960	.	.	.
Unstrut-Hainich-Kreis	12	15 363	14 568	.	.	.
Kyffhäuserkreis	13	2 831	2 831	.	.	.
Schmalkalden-Meiningen	.	.	.	14	17 343	16 348
Gotha	.	.	.	12	62 544	55 356
Sömmerda
Hildburghausen	9	5 475	5 444	4	31 177	29 080
Ilm-Kreis	16	6 435	6 431	5	4 411	4 073
Weimarer Land
Sonneberg	14	11 356	11 092	4	2 907	2 781
Saalfeld-Rudolstadt	9	3 091	2 948	11	59 413	47 969
Saale-Holzland-Kreis	9	2 928	2 851	.	.	.
Saale-Orla-Kreis	10	2 865	2 710	.	.	.
Greiz	12	9 602	9 574	.	.	.
Altenburger Land
Thüringen	247	231 370	223 086	112	572 134	514 321

Noch: 1. Steuerpflichtige und deren steuerbarer Umsatz 2006 nach wirtschaftlicher und regionaler Gliederung

Kreisfreie Stadt Landkreis Land	DH 25 Herstellung von Gummi- und Kunststoffwaren			DI 26 Glasgewerbe, Herstellung von Keramik, Verarbeitung von Steinen und Erden		
	Steuer- pflichtige	steuerbarer Umsatz		Steuer- pflichtige	steuerbarer Umsatz	
		insgesamt	darunter für Lieferungen und Leistungen		insgesamt	darunter für Lieferungen und Leistungen
	Anzahl	1000 EUR		Anzahl	1000 EUR	
Stadt Erfurt	9	11 247	10 858	25	29 147	28 968
Stadt Gera	7	35 217	21 903	8	3 882	3 875
Stadt Jena
Stadt Suhl
Stadt Weimar	.	.	.	14	7 414	7 404
Stadt Eisenach
Eichsfeld	16	14 991	14 780	24	16 944	16 586
Nordhausen	.	.	.	22	69 266	67 556
Wartburgkreis	24	108 708	101 792	29	34 021	32 964
Unstrut-Hainich-Kreis	.	.	.	28	19 818	19 614
Kyffhäuserkreis	.	.	.	17	3 251	3 245
Schmalkalden-Meiningen	39	112 653	105 290	25	13 617	13 214
Gotha	27	71 554	63 668	29	29 094	26 461
Sömmerda	11	59 530	55 920	14	22 475	22 458
Hildburghausen	19	49 124	47 608	22	75 440	70 811
Ilm-Kreis	23	98 558	81 684	77	83 280	78 215
Weimarer Land	9	78 226	66 767	21	76 179	70 630
Sonneberg	22	74 181	70 742	82	231 505	214 678
Saalfeld-Rudolstadt	15	48 939	47 655	52	138 276	119 840
Saale-Holzland-Kreis	.	.	.	40	169 236	164 901
Saale-Orla-Kreis	17	63 449	59 156	25	33 661	33 046
Greiz	13	20 516	20 265	16	11 075	10 628
Altenburger Land	7	42 227	41 471	20	3 143	3 098
Thüringen	293	1 051 891	961 670	605	1 080 187	1 017 639

Noch: 1. Steuerpflichtige und deren steuerbarer Umsatz 2006 nach wirtschaftlicher und regionaler Gliederung

Kreisfreie Stadt Landkreis Land	DI 266 Herstellung von Erzeugnissen aus Beton, Zement und Gips			DI 267 Be- und Verarbeitung von Natur- werksteinen und Natursteinen a.n.g.		
	Steuer- pflichtige	steuerbarer Umsatz		Steuer- pflichtige	steuerbarer Umsatz	
		insgesamt	darunter für Lieferungen und Leistungen		insgesamt	darunter für Lieferungen und Leistungen
	Anzahl	1000 EUR		Anzahl	1000 EUR	
Stadt Erfurt	.	.	.	5	1 084	1 058
Stadt Gera
Stadt Jena	-	-	-	4	545	543
Stadt Suhl
Stadt Weimar	.	.	.	6	1 353	1 344
Stadt Eisenach
Eichsfeld	7	8 352	8 230	13	4 732	4 496
Nordhausen	.	.	.	9	2 792	2 653
Wartburgkreis	4	10 414	10 385	14	2 349	2 345
Unstrut-Hainich-Kreis	.	.	.	16	11 836	11 633
Kyffhäuserkreis	.	.	.	10	2 022	2 016
Schmalkalden-Meiningen	.	.	.	12	3 663	3 604
Gotha	.	.	.	13	1 974	1 952
Sömmerda	.	.	.	6	1 814	1 797
Hildburghausen	5	11 556	11 556	10	1 393	1 390
Ilm-Kreis	11	9 337	9 297	10	2 128	2 103
Weimarer Land	.	.	.	9	2 493	2 458
Sonneberg	-	-	-	8	1 884	1 774
Saalfeld-Rudolstadt	.	.	.	16	2 226	2 189
Saale-Holzland-Kreis	9	75 265	75 115	.	.	.
Saale-Orla-Kreis	.	.	.	16	6 225	5 935
Greiz	.	.	.	10	5 169	4 754
Altenburger Land	7	1 457	1 455	6	1 042	999
Thüringen	101	302 932	296 018	213	65 685	63 985

Noch: 1. Steuerpflichtige und deren steuerbarer Umsatz 2006 nach wirtschaftlicher und regionaler Gliederung

Kreisfreie Stadt Landkreis Land	DJ Metallerzeugung und -bearbeitung, Herstellung von Metallerzeugnissen			DJ 27 Metallerzeugung und -bearbeitung		
	Steuer- pflichtige	steuerbarer Umsatz		Steuer- pflichtige	steuerbarer Umsatz	
		insgesamt	darunter für Lieferungen und Leistungen		insgesamt	darunter für Lieferungen und Leistungen
	Anzahl	1000 EUR		Anzahl	1000 EUR	
Stadt Erfurt	76	41 330	39 619	.	.	.
Stadt Gera	48	37 798	35 782	.	.	.
Stadt Jena	25	53 224	52 080	.	.	.
Stadt Suhl	33	13 716	13 682	.	.	.
Stadt Weimar	27	25 992	25 756	-	-	-
Stadt Eisenach	16	32 135	31 884	-	-	-
Eichsfeld	123	154 458	150 404	3	14 164	12 728
Nordhausen	52	62 531	59 407	3	144	144
Wartburgkreis	156	748 790	700 792	11	399 846	367 614
Unstrut-Hainich-Kreis	82	104 872	103 108	5	9 585	9 445
Kyffhäuserkreis	61	97 270	87 998	-	-	-
Schmalkalden-Meiningen	280	319 107	314 133	8	10 645	10 560
Gotha	110	104 569	101 186	.	.	.
Sömmerda	49	38 201	37 183	.	.	.
Hildburghausen	68	98 595	92 318	-	-	-
Ilm-Kreis	86	100 977	98 959	.	.	.
Weimarer Land	62	71 740	62 270	.	.	.
Sonneberg	51	68 080	63 649	.	.	.
Saalfeld-Rudolstadt	104	620 238	579 505	.	.	.
Saale-Holzland-Kreis	74	178 316	167 148	.	.	.
Saale-Orla-Kreis	96	163 608	154 941	.	.	.
Greiz	89	74 437	71 415	.	.	.
Altenburger Land	62	107 316	104 374	.	.	.
Thüringen	1 830	3 317 300	3 147 593	76	1 214 689	1 126 801

Noch: 1. Steuerpflichtige und deren steuerbarer Umsatz 2006 nach wirtschaftlicher und regionaler Gliederung

Kreisfreie Stadt Landkreis Land	DJ 28			DJ 281		
	Herstellung von Metallerezeugnissen			Stahl- und Leichtmetallbau		
	Steuer- pflichtige	steuerbarer Umsatz		Steuer- pflichtige	steuerbarer Umsatz	
		insgesamt	darunter für Lieferungen und Leistungen		insgesamt	darunter für Lieferungen und Leistungen
Anzahl	1000 EUR		Anzahl	1000 EUR		
Stadt Erfurt	.	.	.	19	16 224	16 224
Stadt Gera	.	.	.	10	5 630	5 630
Stadt Jena
Stadt Suhl
Stadt Weimar	27	25 992	25 756	10	12 879	12 676
Stadt Eisenach	16	32 135	31 884	.	.	.
Eichsfeld	120	140 294	137 676	34	43 187	42 436
Nordhausen	49	62 387	59 263	17	38 955	36 733
Wartburgkreis	145	348 943	333 178	27	80 133	74 141
Unstrut-Hainich-Kreis	77	95 287	93 663	18	18 087	17 932
Kyffhäuserkreis	61	97 270	87 998	19	70 080	60 948
Schmalkalden-Meiningen	272	308 462	303 573	29	19 824	19 805
Gotha	.	.	.	25	27 491	26 721
Sömmerda	.	.	.	16	15 262	15 211
Hildburghausen	68	98 595	92 318	14	8 733	8 726
Ilm-Kreis	.	.	.	19	31 879	31 087
Weimarer Land	.	.	.	11	13 756	13 648
Sonneberg	.	.	.	4	4 082	3 511
Saalfeld-Rudolstadt	.	.	.	17	26 608	26 585
Saale-Holzland-Kreis	.	.	.	7	2 405	2 403
Saale-Orla-Kreis	.	.	.	14	20 062	19 928
Greiz	.	.	.	16	10 274	10 263
Altenburger Land	.	.	.	12	5 533	5 533
Thüringen	1 754	2 102 606	2 020 790	349	504 494	483 300

Noch: 1. Steuerpflichtige und deren steuerbarer Umsatz 2006 nach wirtschaftlicher und regionaler Gliederung

Kreisfreie Stadt Landkreis Land	DJ 284 Herstellung von Schmiede-, Press-, Zieh-, Stanzteilen u.Ä.			DJ 285 Oberflächenveredlung und Wärmebe- handlung; Mechanik a.n.g.		
	Steuer- pflichtige	steuerbarer Umsatz		Steuer- pflichtige	steuerbarer Umsatz	
		insgesamt	darunter für Lieferungen und Leistungen		insgesamt	darunter für Lieferungen und Leistungen
	Anzahl	1000 EUR		Anzahl	1000 EUR	
Stadt Erfurt	.	.	.	28	10 505	10 442
Stadt Gera	-	-	-	26	6 168	6 168
Stadt Jena	.	.	.	14	9 462	9 428
Stadt Suhl	.	.	.	9	2 527	2 527
Stadt Weimar	.	.	.	9	3 424	3 424
Stadt Eisenach	-	-	-	7	698	697
Eichsfeld	.	.	.	53	37 231	37 047
Nordhausen	.	.	.	10	3 776	3 757
Wartburgkreis	.	.	.	69	113 268	112 037
Unstrut-Hainich-Kreis	5	550	547	41	18 864	18 667
Kyffhäuserkreis	.	.	.	30	4 689	4 689
Schmalkalden-Meiningen	.	.	.	99	56 483	56 090
Gotha	.	.	.	50	36 130	34 641
Sömmerda	.	.	.	15	2 322	2 320
Hildburghausen	.	.	.	24	5 273	5 220
Ilm-Kreis	.	.	.	32	18 499	18 375
Weimarer Land	.	.	.	31	15 667	15 648
Sonneberg	.	.	.	18	7 431	7 425
Saalfeld-Rudolstadt	.	.	.	49	27 088	26 930
Saale-Holzland-Kreis	.	.	.	38	39 116	36 595
Saale-Orla-Kreis	9	1 330	1 330	51	37 337	37 098
Greiz	6	9 609	9 607	45	20 044	20 016
Altenburger Land	3	392	388	28	3 681	3 680
Thüringen	96	148 514	144 155	776	479 683	472 921

Noch: 1. Steuerpflichtige und deren steuerbarer Umsatz 2006 nach wirtschaftlicher und regionaler Gliederung

Kreisfreie Stadt Landkreis Land	DJ 286 Herstellung von Schneidwaren, Werkzeugen, Schlössern und Beschlägen aus unedlen Metallen			DJ 287 Herstellung von sonstigen Metallwaren		
	Steuer- pflichtige	steuerbarer Umsatz		Steuer- pflichtige	steuerbarer Umsatz	
		insgesamt	darunter für Lieferungen und Leistungen		insgesamt	darunter für Lieferungen und Leistungen
	Anzahl	1000 EUR		Anzahl	1000 EUR	
Stadt Erfurt	10	4 828	4 780	11	5 849	4 328
Stadt Gera	.	.	.	6	7 126	6 657
Stadt Jena
Stadt Suhl	.	.	.	12	6 504	6 470
Stadt Weimar	.	.	.	4	1 709	1 709
Stadt Eisenach	3	99	99	.	.	.
Eichsfeld	9	3 756	3 709	19	55 329	53 723
Nordhausen	6	6 188	5 460	9	2 493	2 484
Wartburgkreis	.	.	.	30	89 462	82 911
Unstrut-Hainich-Kreis	5	44 960	44 078	8	12 825	12 438
Kyffhäuserkreis
Schmalkalden-Meiningen	83	167 735	164 514	48	36 462	35 548
Gotha	10	8 324	8 196	14	4 371	4 351
Sömmerda	.	.	.	8	2 544	2 229
Hildburghausen	11	21 709	20 412	14	60 204	55 332
Ilm-Kreis	11	18 800	18 733	13	18 077	17 167
Weimarer Land
Sonneberg	16	21 717	21 453	8	28 409	25 152
Saalfeld-Rudolstadt	7	8 961	8 935	22	35 694	35 464
Saale-Holzland-Kreis	10	7 159	7 145	11	5 000	4 998
Saale-Orla-Kreis	.	.	.	13	70 278	63 347
Greiz	.	.	.	13	2 260	2 260
Altenburger Land	6	9 531	9 529	8	5 960	5 736
Thüringen	226	435 972	424 140	291	502 212	464 901

Noch: 1. Steuerpflichtige und deren steuerbarer Umsatz 2006 nach wirtschaftlicher und regionaler Gliederung

Kreisfreie Stadt Landkreis Land	DK 29			DK 294		
	Maschinenbau			Herstellung von Werkzeugmaschinen		
	Steuer- pflichtige	steuerbarer Umsatz		Steuer- pflichtige	steuerbarer Umsatz	
		insgesamt	darunter für Lieferungen und Leistungen		insgesamt	darunter für Lieferungen und Leistungen
Anzahl	1000 EUR		Anzahl	1000 EUR		
Stadt Erfurt	26	28 867	28 214	.	.	.
Stadt Gera	23	20 699	19 538	6	3 890	3 807
Stadt Jena	16	21 161	21 073	4	1 824	1 824
Stadt Suhl	20	27 298	26 770	.	.	.
Stadt Weimar	11	33 164	25 413	.	.	.
Stadt Eisenach
Eichsfeld	26	46 570	45 050	.	.	.
Nordhausen	16	46 380	40 943	.	.	.
Wartburgkreis	51	122 690	117 539	10	10 832	10 631
Unstrut-Hainich-Kreis	21	25 458	25 269	4	14 940	14 922
Kyffhäuserkreis	18	12 839	12 455	4	200	200
Schmalkalden-Meiningen	46	109 678	108 359	9	52 828	52 750
Gotha	27	33 074	32 812	5	13 519	13 464
Sömmerda	13	18 931	18 886	.	.	.
Hildburghausen	17	46 153	45 917	4	4 194	4 185
Ilm-Kreis	30	113 279	109 120	6	11 308	11 105
Weimarer Land	18	19 981	18 147	.	.	.
Sonneberg
Saalfeld-Rudolstadt	21	62 408	55 359	.	.	.
Saale-Holzland-Kreis	15	22 912	22 621	.	.	.
Saale-Orla-Kreis	27	33 027	32 612	8	10 461	10 444
Greiz	21	44 424	44 038	6	20 205	19 946
Altenburger Land	15	89 531	84 604	.	.	.
Thüringen	503	1 423 955	1 322 906	98	184 248	183 120

Noch: 1. Steuerpflichtige und deren steuerbarer Umsatz 2006 nach wirtschaftlicher und regionaler Gliederung

Kreisfreie Stadt Landkreis Land	DK 295 Herstellung von Maschinen für sonstige bestimmte Wirtschaftszweige			DL Herstellung von Büromaschinen, Daten- verarbeitungsgeräten und -einrichtungen; Elektrotechnik, Feinmechanik, Optik		
	Steuer- pflichtige	steuerbarer Umsatz		Steuer- pflichtige	steuerbarer Umsatz	
		insgesamt	darunter für Lieferungen und Leistungen		insgesamt	darunter für Lieferungen und Leistungen
	Anzahl	1000 EUR		Anzahl	1000 EUR	
Stadt Erfurt	.	.	.	83	539 485	493 966
Stadt Gera	11	10 435	9 572	46	85 727	81 037
Stadt Jena	.	.	.	88	980 032	949 173
Stadt Suhl	7	3 744	3 698	25	20 050	19 752
Stadt Weimar	.	.	.	16	18 425	18 416
Stadt Eisenach	.	.	.	16	16 097	15 617
Eichsfeld	.	.	.	36	20 887	20 860
Nordhausen	.	.	.	23	17 343	17 200
Wartburgkreis	15	49 179	45 237	48	174 166	149 420
Unstrut-Hainich-Kreis	8	6 001	5 855	28	48 880	48 610
Kyffhäuserkreis	.	.	.	20	28 765	27 294
Schmalkalden-Meiningen	8	20 257	19 412	57	95 146	89 588
Gotha	10	15 013	14 806	42	27 787	26 671
Sömmerda	.	.	.	27	270 066	253 942
Hildburghausen	3	4 250	4 237	30	52 094	51 309
Ilm-Kreis	8	25 185	24 284	63	125 588	117 350
Weimarer Land	5	6 730	6 018	22	15 912	15 465
Sonneberg	4	17 837	16 912	44	101 525	94 556
Saalfeld-Rudolstadt	8	35 604	34 581	58	198 553	193 675
Saale-Holzland-Kreis	4	4 568	4 453	39	95 446	91 167
Saale-Orla-Kreis	11	16 908	16 557	37	94 693	84 731
Greiz	9	17 163	17 040	39	65 706	61 362
Altenburger Land	.	.	.	21	90 738	87 453
Thüringen	149	497 072	463 082	908	3 183 111	3 008 614

Noch: 1. Steuerpflichtige und deren steuerbarer Umsatz 2006 nach wirtschaftlicher und regionaler Gliederung

Kreisfreie Stadt Landkreis Land	DL 30 Herstellung von Büromaschinen, Datenverarbeitungsgeräten und -einrichtungen			DL 31 Herstellung von Geräten der Elektrizitäts- erzeugung, -verteilung u.Ä.		
	Steuer- pflichtige	steuerbarer Umsatz		Steuer- pflichtige	steuerbarer Umsatz	
		insgesamt	darunter für Lieferungen und Leistungen		insgesamt	darunter für Lieferungen und Leistungen
	Anzahl	1000 EUR		Anzahl	1000 EUR	
Stadt Erfurt	13	26 393	26 045	12	170 045	140 076
Stadt Gera	.	.	.	9	22 193	20 566
Stadt Jena
Stadt Suhl
Stadt Weimar
Stadt Eisenach
Eichsfeld	.	.	.	11	6 917	6 908
Nordhausen	.	.	.	5	3 480	3 473
Wartburgkreis
Unstrut-Hainich-Kreis
Kyffhäuserkreis
Schmalkalden-Meiningen	.	.	.	10	38 796	35 063
Gotha	.	.	.	11	8 622	8 493
Sömmerda	8	106 464	101 686	.	.	.
Hildburghausen	-	-	-	.	.	.
Ilm-Kreis	6	4 769	4 730	14	14 103	13 646
Weimarer Land
Sonneberg	.	.	.	6	2 103	2 103
Saalfeld-Rudolstadt
Saale-Holzland-Kreis	.	.	.	11	22 065	20 370
Saale-Orla-Kreis	3	761	761	13	22 505	18 466
Greiz	.	.	.	11	24 576	21 656
Altenburger Land
Thüringen	86	259 859	251 091	191	555 078	486 456

Noch: 1. Steuerpflichtige und deren steuerbarer Umsatz 2006 nach wirtschaftlicher und regionaler Gliederung

Kreisfreie Stadt Landkreis Land	DL 32 Rundfunk- und Nachrichtentechnik			DL 33 Medizin-, Mess-, Steuer- und Regelungstechnik, Optik, Herstellung von Uhren		
	Steuer- pflichtige	steuerbarer Umsatz		Steuer- pflichtige	steuerbarer Umsatz	
		insgesamt	darunter für Lieferungen und Leistungen		insgesamt	darunter für Lieferungen und Leistungen
	Anzahl	1000 EUR		Anzahl	1000 EUR	
Stadt Erfurt	24	323 496	308 301	34	19 550	19 543
Stadt Gera	.	.	.	26	20 025	19 830
Stadt Jena	13	46 802	46 793	54	859 236	829 471
Stadt Suhl	.	.	.	17	17 591	17 336
Stadt Weimar	.	.	.	11	2 554	2 547
Stadt Eisenach	-	-	-	11	11 673	11 264
Eichsfeld	.	.	.	15	2 888	2 875
Nordhausen	.	.	.	12	3 303	3 252
Wartburgkreis	20	51 782	49 246	14	32 552	30 553
Unstrut-Hainich-Kreis	6	18 621	18 586	14	19 455	19 308
Kyffhäuserkreis	.	.	.	14	6 924	6 896
Schmalkalden-Meiningen	.	.	.	35	32 929	32 606
Gotha	.	.	.	24	17 436	16 449
Sömmerda	.	.	.	10	20 364	17 303
Hildburghausen	.	.	.	15	25 311	24 931
Ilm-Kreis	10	43 661	37 208	33	63 055	61 767
Weimarer Land	.	.	.	14	12 532	12 085
Sonneberg	.	.	.	31	38 630	36 870
Saalfeld-Rudolstadt	16	84 138	81 628	25	97 161	95 860
Saale-Holzland-Kreis	.	.	.	20	48 193	46 109
Saale-Orla-Kreis	6	21 045	20 437	15	50 384	45 068
Greiz	.	.	.	19	36 631	35 212
Altenburger Land	.	.	.	13	7 349	7 249
Thüringen	155	922 450	876 685	476	1 445 726	1 394 384

Noch: 1. Steuerpflichtige und deren steuerbarer Umsatz 2006 nach wirtschaftlicher und regionaler Gliederung

Kreisfreie Stadt Landkreis Land	DL 331 Herstellung von medizinischen Geräten und orthopädischen Erzeugnissen			DM Fahrzeugbau		
	Steuer- pflichtige	steuerbarer Umsatz		Steuer- pflichtige	steuerbarer Umsatz	
		insgesamt	darunter für Lieferungen und Leistungen		insgesamt	darunter für Lieferungen und Leistungen
	Anzahl	1000 EUR		Anzahl	1000 EUR	
Stadt Erfurt	19	12 099	12 098	.	.	.
Stadt Gera	21	10 768	10 721	.	.	.
Stadt Jena	22	37 207	36 045	.	.	.
Stadt Suhl	9	2 524	2 523	.	.	.
Stadt Weimar	8	2 071	2 071	.	.	.
Stadt Eisenach
Eichsfeld	11	2 073	2 066	.	.	.
Nordhausen	12	3 303	3 252	9	16 469	16 465
Wartburgkreis	6	3 201	3 199	.	.	.
Unstrut-Hainich-Kreis	10	18 397	18 257	.	.	.
Kyffhäuserkreis
Schmalkalden-Meiningen	17	10 664	10 554	12	9 773	8 179
Gotha	14	7 824	7 732	10	286 635	262 907
Sömmerda
Hildburghausen	7	7 479	7 474	.	.	.
Ilm-Kreis	13	15 079	14 706	7	8 714	7 893
Weimarer Land	9	4 061	3 630	.	.	.
Sonneberg	22	16 117	16 116	-	-	-
Saalfeld-Rudolstadt	20	91 730	90 442	.	.	.
Saale-Holzland-Kreis	12	41 253	39 204	.	.	.
Saale-Orla-Kreis	11	5 528	5 526	7	119 186	112 938
Greiz	16	35 043	33 640	.	.	.
Altenburger Land	.	.	.	6	55 286	52 337
Thüringen	298	366 428	356 079	126	1 312 933	1 167 769

Noch: 1. Steuerpflichtige und deren steuerbarer Umsatz 2006 nach wirtschaftlicher und regionaler Gliederung

Kreisfreie Stadt Landkreis Land	DN Herstellung von Möbeln, Schmuck, Musik- instrumenten, Sportgeräten, Spielwaren und sonstigen Erzeugnissen; Recycling			DN 36 Herstellung von Möbeln, Schmuck, Musikinstrumenten, Sportgeräten, Spiel- waren und sonstigen Erzeugnissen		
	Steuer- pflichtige	steuerbarer Umsatz		Steuer- pflichtige	steuerbarer Umsatz	
		insgesamt	darunter für Lieferungen und Leistungen		insgesamt	darunter für Lieferungen und Leistungen
	Anzahl	1000 EUR		Anzahl	1000 EUR	
Stadt Erfurt	56	18 745	18 654	46	11 804	11 716
Stadt Gera	24	20 759	20 178	18	16 096	15 701
Stadt Jena	13	4 562	4 507	.	.	.
Stadt Suhl
Stadt Weimar	25	5 873	5 826	.	.	.
Stadt Eisenach
Eichsfeld	36	52 901	47 310	.	.	.
Nordhausen	29	42 968	41 779	21	4 055	3 858
Wartburgkreis	30	36 896	36 500	.	.	.
Unstrut-Hainich-Kreis	21	65 213	62 848	14	50 246	47 887
Kyffhäuserkreis	18	9 557	9 332	11	3 557	3 332
Schmalkalden-Meiningen	56	35 919	35 314	37	14 788	14 464
Gotha	35	48 258	46 421	23	39 398	37 912
Sömmerda	14	4 613	4 532	.	.	.
Hildburghausen	22	33 163	33 159	15	9 527	9 523
Ilm-Kreis	28	21 654	20 084	24	16 660	15 101
Weimarer Land	27	12 273	12 056	17	6 554	6 337
Sonneberg	37	47 600	44 021	.	.	.
Saalfeld-Rudolstadt	42	41 970	40 998	31	18 220	17 451
Saale-Holzland-Kreis	38	106 308	96 816	29	61 808	52 385
Saale-Orla-Kreis	21	22 549	21 902	.	.	.
Greiz	32	55 032	49 285	.	.	.
Altenburger Land	23	52 218	45 741	16	38 255	31 778
Thüringen	643	755 415	713 329	493	479 038	439 221

Noch: 1. Steuerpflichtige und deren steuerbarer Umsatz 2006 nach wirtschaftlicher und regionaler Gliederung

Kreisfreie Stadt Landkreis Land	DN 361 Herstellung von Möbeln			DN 362 Herstellung von Schmuck und ähnlichen Erzeugnissen		
	Steuer- pflichtige	steuerbarer Umsatz		Steuer- pflichtige	steuerbarer Umsatz	
		insgesamt	darunter für Lieferungen und Leistungen		insgesamt	darunter für Lieferungen und Leistungen
	Anzahl	1000 EUR		Anzahl	1000 EUR	
Stadt Erfurt	28	9 343	9 291	10	1 088	1 085
Stadt Gera	.	.	.	8	1 398	1 275
Stadt Jena
Stadt Suhl	.	.	.	4	203	203
Stadt Weimar	13	2 882	2 877	6	717	675
Stadt Eisenach
Eichsfeld	23	34 273	29 726	.	.	.
Nordhausen	13	3 254	3 065	4	481	479
Wartburgkreis	11	5 861	5 721	3	539	539
Unstrut-Hainich-Kreis	7	25 889	24 575	.	.	.
Kyffhäuserkreis
Schmalkalden-Meiningen	17	5 734	5 671	.	.	.
Gotha	.	.	.	6	548	548
Sömmerda	10	3 477	3 477	-	-	-
Hildburghausen	9	5 911	5 907	-	-	-
Ilm-Kreis	6	324	324	.	.	.
Weimarer Land	11	5 192	5 139	.	.	.
Sonneberg	10	4 150	3 707	.	.	.
Saalfeld-Rudolstadt	16	13 936	13 509	.	.	.
Saale-Holzland-Kreis	21	53 323	44 005	.	.	.
Saale-Orla-Kreis
Greiz	18	8 945	8 792	.	.	.
Altenburger Land	11	3 363	3 021	.	.	.
Thüringen	254	241 466	222 748	76	49 289	43 549

Noch: 1. Steuerpflichtige und deren steuerbarer Umsatz 2006 nach wirtschaftlicher und regionaler Gliederung

Kreisfreie Stadt Landkreis Land	DN 37			E		
	Recycling			Energie- und Wasserversorgung		
	Steuer- pflichtige	steuerbarer Umsatz		Steuer- pflichtige	steuerbarer Umsatz	
		insgesamt	darunter für Lieferungen und Leistungen		insgesamt	darunter für Lieferungen und Leistungen
Anzahl	1000 EUR		Anzahl	1000 EUR		
Stadt Erfurt	10	6 942	6 939	.	.	.
Stadt Gera	6	4 663	4 477	.	.	.
Stadt Jena
Stadt Suhl
Stadt Weimar
Stadt Eisenach
Eichsfeld	.	.	.	15	79 509	79 507
Nordhausen	8	38 913	37 921	12	79 787	79 786
Wartburgkreis	.	.	.	25	69 269	69 185
Unstrut-Hainich-Kreis	7	14 967	14 961	15	77 652	77 382
Kyffhäuserkreis	7	6 000	6 000	.	.	.
Schmalkalden-Meiningen	19	21 131	20 850	16	71 621	69 636
Gotha	12	8 860	8 509	18	150 629	150 629
Sömmerda	.	.	.	8	9 547	9 547
Hildburghausen	7	23 636	23 636	.	.	.
Ilm-Kreis	4	4 994	4 983	14	87 740	87 554
Weimarer Land	10	5 719	5 719	.	.	.
Sonneberg
Saalfeld-Rudolstadt	11	23 750	23 548	13	63 137	63 131
Saale-Holzland-Kreis	9	44 500	44 431	16	38 336	38 243
Saale-Orla-Kreis	.	.	.	18	19 964	19 964
Greiz	.	.	.	12	49 989	49 989
Altenburger Land	7	13 963	13 963	26	73 605	73 580
Thüringen	150	276 378	274 111	268	3 983 281	3 978 540

Noch: 1. Steuerpflichtige und deren steuerbarer Umsatz 2006 nach wirtschaftlicher und regionaler Gliederung

Kreisfreie Stadt Landkreis Land	EA 40 Energieversorgung			EA 41 Wasserversorgung		
	Steuer- pflichtige	steuerbarer Umsatz		Steuer- pflichtige	steuerbarer Umsatz	
		insgesamt	darunter für Lieferungen und Leistungen		insgesamt	darunter für Lieferungen und Leistungen
	Anzahl	1000 EUR		Anzahl	1000 EUR	
Stadt Erfurt	11	2 605 304	2 603 531	.	.	.
Stadt Gera
Stadt Jena
Stadt Suhl
Stadt Weimar
Stadt Eisenach
Eichsfeld	9	70 098	70 096	6	9 411	9 411
Nordhausen
Wartburgkreis
Unstrut-Hainich-Kreis
Kyffhäuserkreis
Schmalkalden-Meiningen
Gotha
Sömmerda
Hildburghausen
Ilm-Kreis
Weimarer Land
Sonneberg
Saalfeld-Rudolstadt
Saale-Holzland-Kreis
Saale-Orla-Kreis
Greiz
Altenburger Land	18	63 060	63 035	8	10 545	10 545
Thüringen	180	3 709 814	3 707 193	88	273 465	271 346

Noch: 1. Steuerpflichtige und deren steuerbarer Umsatz 2006 nach wirtschaftlicher und regionaler Gliederung

Kreisfreie Stadt Landkreis Land	F			FA 452		
	Baugewerbe			Hoch- und Tiefbau		
	Steuer- pflichtige	steuerbarer Umsatz		Steuer- pflichtige	steuerbarer Umsatz	
		insgesamt	darunter für Lieferungen und Leistungen		insgesamt	darunter für Lieferungen und Leistungen
Anzahl	1000 EUR		Anzahl	1000 EUR		
Stadt Erfurt	868	336 218	335 609	142	128 544	128 409
Stadt Gera	461	138 974	136 855	86	36 631	36 625
Stadt Jena	301	106 855	106 745	53	26 364	26 363
Stadt Suhl	201	90 613	90 573	41	46 644	46 616
Stadt Weimar	285	92 945	91 985	55	29 591	28 696
Stadt Eisenach	142	108 087	108 004	.	.	.
Eichsfeld	869	313 407	312 767	181	128 181	128 162
Nordhausen	443	270 485	269 403	95	180 206	179 486
Wartburgkreis	738	276 769	275 714	144	109 865	109 538
Unstrut-Hainich-Kreis	618	246 640	245 145	103	78 828	78 621
Kyffhäuserkreis	393	182 388	181 506	104	85 849	85 848
Schmalkalden-Meiningen	874	327 147	309 734	144	90 913	90 786
Gotha	884	331 659	328 866	167	156 744	156 242
Sömmerda	540	201 494	200 303	112	91 578	91 567
Hildburghausen	405	152 796	152 595	76	66 381	66 374
Ilm-Kreis	652	199 857	198 901	128	66 426	66 399
Weimarer Land	617	213 870	213 564	135	71 090	71 089
Sonneberg	290	97 034	96 919	.	.	.
Saalfeld-Rudolstadt	651	184 447	184 059	135	45 983	45 955
Saale-Holzland-Kreis	546	157 598	157 242	117	53 769	53 690
Saale-Orla-Kreis	624	217 193	216 321	121	67 978	67 779
Greiz	851	267 034	266 357	175	86 768	86 675
Altenburger Land	567	247 007	246 825	145	108 540	108 531
Thüringen	12 820	4 760 517	4 725 992	2 542	1 870 679	1 867 239

Noch: 1. Steuerpflichtige und deren steuerbarer Umsatz 2006 nach wirtschaftlicher und regionaler Gliederung

Kreisfreie Stadt Landkreis Land	FA 453			FA 454		
	Bauinstallation			Sonstiges Ausbaugewerbe		
	Steuer- pflichtige	steuerbarer Umsatz		Steuer- pflichtige	steuerbarer Umsatz	
		insgesamt	darunter für Lieferungen und Leistungen		insgesamt	darunter für Lieferungen und Leistungen
Anzahl	1000 EUR		Anzahl	1000 EUR		
Stadt Erfurt	322	128 308	128 007	384	74 485	74 313
Stadt Gera	179	54 355	54 290	185	44 717	42 668
Stadt Jena	126	57 376	57 325	118	21 761	21 703
Stadt Suhl	67	28 209	28 203	83	13 680	13 674
Stadt Weimar	106	32 101	32 040	121	30 823	30 819
Stadt Eisenach	52	26 521	26 457	53	8 029	8 027
Eichsfeld	266	77 137	77 044	411	104 827	104 360
Nordhausen	182	60 330	59 996	159	27 210	27 181
Wartburgkreis	275	87 823	87 405	298	65 914	65 615
Unstrut-Hainich-Kreis	261	101 024	100 531	240	50 405	49 733
Kyffhäuserkreis	136	49 443	48 583	145	27 885	27 864
Schmalkalden-Meiningen	326	145 800	129 007	384	79 154	78 668
Gotha	370	103 092	101 803	332	60 500	59 780
Sömmerda	196	57 543	57 474	226	45 851	44 739
Hildburghausen	140	47 754	47 616	171	27 843	27 787
Ilm-Kreis	280	80 446	79 641	238	49 990	49 866
Weimarer Land	216	56 990	56 851	257	83 707	83 541
Sonneberg	96	34 400	34 341	140	20 772	20 715
Saalfeld-Rudolstadt	256	65 462	65 289	252	69 813	69 625
Saale-Holzland-Kreis	200	50 689	50 512	220	47 038	46 965
Saale-Orla-Kreis	247	93 679	93 188	246	50 143	49 961
Greiz	316	92 526	92 195	338	77 713	77 460
Altenburger Land	220	88 213	88 063	190	35 082	35 070
Thüringen	4 835	1 619 221	1 595 861	5 191	1 117 342	1 110 134

Noch: 1. Steuerpflichtige und deren steuerbarer Umsatz 2006 nach wirtschaftlicher und regionaler Gliederung

Kreisfreie Stadt Landkreis Land	G Handel; Instandhaltung und Reparatur von Kraftfahrzeugen und Gebrauchsgütern			GA 50 Kraftfahrzeughandel; Instandhaltung und Reparatur von Kraftfahrzeugen; Tankstellen		
	Steuer- pflichtige	steuerbarer Umsatz		Steuer- pflichtige	steuerbarer Umsatz	
		insgesamt	darunter für Lieferungen und Leistungen		insgesamt	darunter für Lieferungen und Leistungen
	Anzahl	1000 EUR		Anzahl	1000 EUR	
Stadt Erfurt	1 564	1 034 551	995 128	239	279 605	279 066
Stadt Gera	703	442 874	423 990	136	198 865	184 639
Stadt Jena	585	533 538	519 071	105	217 701	217 141
Stadt Suhl	320	253 125	250 018	55	132 677	131 256
Stadt Weimar	396	320 038	309 439	59	108 333	108 306
Stadt Eisenach	341	304 213	281 935	72	182 242	161 444
Eichsfeld	771	526 315	517 992	167	176 248	173 995
Nordhausen	660	466 229	459 082	111	190 738	186 613
Wartburgkreis	975	642 242	628 107	217	153 381	151 543
Unstrut-Hainich-Kreis	875	626 545	609 168	171	162 249	160 340
Kyffhäuserkreis	602	439 774	411 965	107	96 749	88 082
Schmalkalden-Meiningen	1 224	599 748	588 167	250	248 378	245 768
Gotha	1 156	694 498	669 193	236	236 840	223 780
Sömmerda	563	482 399	461 483	87	64 985	61 668
Hildburghausen	528	334 626	331 933	114	174 752	174 311
Ilm-Kreis	950	613 148	601 421	176	133 885	132 608
Weimarer Land	686	402 236	394 115	147	91 486	91 089
Sonneberg	540	277 284	271 493	99	109 040	108 832
Saalfeld-Rudolstadt	968	499 378	486 275	179	217 027	209 754
Saale-Holzland-Kreis	717	845 529	800 859	152	179 852	177 667
Saale-Orla-Kreis	803	378 324	370 532	184	136 962	134 142
Greiz	1 050	1 021 593	999 732	209	190 883	189 151
Altenburger Land	732	551 765	538 309	129	84 802	83 156
Thüringen	17 709	12 289 972	11 919 407	3 401	3 767 680	3 674 351

Noch: 1. Steuerpflichtige und deren steuerbarer Umsatz 2006 nach wirtschaftlicher und regionaler Gliederung

Kreisfreie Stadt Landkreis Land	GA 501 Handel mit Kraftwagen			GA 502 Instandhaltung und Reparatur von Kraftwagen		
	Steuer- pflichtige	steuerbarer Umsatz		Steuer- pflichtige	steuerbarer Umsatz	
		insgesamt	darunter für Lieferungen und Leistungen		insgesamt	darunter für Lieferungen und Leistungen
	Anzahl	1000 EUR		Anzahl	1000 EUR	
Stadt Erfurt	99	212 879	212 577	80	27 367	27 302
Stadt Gera	55	140 700	126 722	45	20 893	20 892
Stadt Jena	51	193 582	193 228	29	10 885	10 824
Stadt Suhl	23	116 298	115 069	13	4 061	3 874
Stadt Weimar	20	90 349	90 340	22	7 506	7 505
Stadt Eisenach	25	93 696	93 631	16	4 951	4 940
Eichsfeld	47	86 689	86 629	54	23 290	23 178
Nordhausen	54	162 558	158 918	26	9 184	9 182
Wartburgkreis	64	89 789	88 876	86	26 756	26 666
Unstrut-Hainich-Kreis	54	97 682	96 239	58	13 353	13 305
Kyffhäuserkreis	37	68 212	59 765	33	5 687	5 686
Schmalkalden-Meiningen	93	154 720	153 028	84	22 024	21 773
Gotha	93	168 151	156 510	76	26 857	26 856
Sömmerda	30	43 072	39 790	34	8 947	8 925
Hildburghausen	38	144 616	144 377	29	5 207	5 207
Ilm-Kreis	64	77 607	77 071	64	24 029	23 861
Weimarer Land	50	46 509	46 311	50	13 358	13 333
Sonneberg	34	77 738	77 716	43	15 097	15 040
Saalfeld-Rudolstadt	57	111 318	111 243	59	24 940	24 811
Saale-Holzland-Kreis	57	147 961	145 897	52	14 586	14 510
Saale-Orla-Kreis	47	58 607	56 126	82	36 458	36 223
Greiz	79	122 850	122 408	72	35 680	35 267
Altenburger Land	59	51 192	50 970	40	19 238	19 228
Thüringen	1 230	2 556 775	2 503 441	1 147	400 354	398 388

Noch: 1. Steuerpflichtige und deren steuerbarer Umsatz 2006 nach wirtschaftlicher und regionaler Gliederung

Kreisfreie Stadt Landkreis Land	GA 503 Handel mit Kraftwagenteilen und -zubehör			GA 504 Handel mit Krafträdern, Kraftradteilen und -zubehör; Instandhaltung und Reparatur von Krafträdern		
	Steuer- pflichtige	steuerbarer Umsatz		Steuer- pflichtige	steuerbarer Umsatz	
		insgesamt	darunter für Lieferungen und Leistungen		insgesamt	darunter für Lieferungen und Leistungen
	Anzahl	1000 EUR		Anzahl	1000 EUR	
Stadt Erfurt	30	13 378	13 257	11	5 136	5 086
Stadt Gera	15	13 196	12 965	9	10 644	10 629
Stadt Jena	12	3 867	3 857	5	1 544	1 409
Stadt Suhl
Stadt Weimar
Stadt Eisenach
Eichsfeld	43	37 045	35 414	9	4 004	3 555
Nordhausen	11	3 313	3 309	8	3 179	2 699
Wartburgkreis	35	15 243	14 425	12	2 617	2 603
Unstrut-Hainich-Kreis	33	29 323	28 977	12	3 037	2 969
Kyffhäuserkreis	20	13 895	13 681	6	951	945
Schmalkalden-Meiningen	39	46 577	45 910	8	1 002	1 002
Gotha	35	15 964	14 561	7	1 576	1 562
Sömmerda	10	1 590	1 585	5	374	366
Hildburghausen	25	13 377	13 176	10	1 680	1 680
Ilm-Kreis	27	22 638	22 080	6	1 300	1 285
Weimarer Land	27	11 000	10 989	5	1 218	1 057
Sonneberg
Saalfeld-Rudolstadt	36	64 363	57 341	9	1 644	1 596
Saale-Holzland-Kreis	24	5 976	5 959	10	1 774	1 747
Saale-Orla-Kreis	33	15 151	15 127	10	3 808	3 730
Greiz	28	13 363	12 566	12	3 347	3 267
Altenburger Land
Thüringen	544	419 173	383 035	173	55 762	53 896

Noch: 1. Steuerpflichtige und deren steuerbarer Umsatz 2006 nach wirtschaftlicher und regionaler Gliederung

Kreisfreie Stadt Landkreis Land	GA 505 Tankstellen			GA 51 Handelsvermittlung und Großhandel (ohne Handel mit Kraftfahrzeugen)		
	Steuer- pflichtige	steuerbarer Umsatz		Steuer- pflichtige	steuerbarer Umsatz	
		insgesamt	darunter für Lieferungen und Leistungen		insgesamt	darunter für Lieferungen und Leistungen
	Anzahl	1000 EUR		Anzahl	1000 EUR	
Stadt Erfurt	19	20 844	20 844	347	321 631	289 731
Stadt Gera	12	13 432	13 430	146	74 833	72 909
Stadt Jena	8	7 822	7 822	98	81 804	73 536
Stadt Suhl	6	3 815	3 815	73	42 324	41 753
Stadt Weimar	8	7 026	7 013	59	36 207	32 809
Stadt Eisenach	9	24 328	24 328	33	21 536	21 080
Eichsfeld	14	25 219	25 219	152	86 831	83 419
Nordhausen	12	12 505	12 505	117	86 149	84 560
Wartburgkreis	20	18 976	18 973	150	158 719	149 671
Unstrut-Hainich-Kreis	14	18 852	18 849	163	226 472	214 631
Kyffhäuserkreis	11	8 005	8 005	95	146 876	128 941
Schmalkalden-Meiningen	26	24 056	24 056	219	102 451	101 152
Gotha	25	24 291	24 290	233	152 764	147 877
Sömmerda	8	11 002	11 002	109	226 914	217 331
Hildburghausen	12	9 871	9 871	85	35 770	35 329
Ilm-Kreis	15	8 312	8 312	177	201 442	198 666
Weimarer Land	15	19 403	19 400	140	157 537	152 756
Sonneberg	7	8 891	8 891	58	37 173	34 384
Saalfeld-Rudolstadt	18	14 762	14 762	189	97 687	94 032
Saale-Holzland-Kreis	9	9 554	9 554	162	512 577	472 538
Saale-Orla-Kreis	12	22 938	22 936	111	72 306	69 310
Greiz	18	15 644	15 644	224	616 275	605 847
Altenburger Land	9	6 068	6 068	135	271 399	261 445
Thüringen	307	335 616	335 589	3 275	3 767 677	3 583 707

Noch: 1. Steuerpflichtige und deren steuerbarer Umsatz 2006 nach wirtschaftlicher und regionaler Gliederung

Kreisfreie Stadt Landkreis Land	GA 511 Handelsvermittlung			GA 512 Großhandel mit landwirtschaftlichen Grundstoffen und lebenden Tieren		
	Steuer- pflichtige	steuerbarer Umsatz		Steuer- pflichtige	steuerbarer Umsatz	
		insgesamt	darunter für Lieferungen und Leistungen		insgesamt	darunter für Lieferungen und Leistungen
	Anzahl	1000 EUR		Anzahl	1000 EUR	
Stadt Erfurt	189	28 766	28 222	.	.	.
Stadt Gera	86	12 990	12 444	.	.	.
Stadt Jena	45	6 929	6 794	4	469	469
Stadt Suhl	47	5 731	5 570	.	.	.
Stadt Weimar	36	6 224	6 206	.	.	.
Stadt Eisenach	15	3 537	3 443	.	.	.
Eichsfeld	60	10 386	10 047	7	3 239	2 661
Nordhausen	48	8 427	8 337	12	24 655	23 789
Wartburgkreis	74	13 619	13 496	9	25 507	20 825
Unstrut-Hainich-Kreis	78	8 213	7 958	8	19 574	19 448
Kyffhäuserkreis	35	4 836	4 757	.	.	.
Schmalkalden-Meiningen	111	11 046	10 927	11	7 393	7 246
Gotha	112	13 242	12 894	9	1 456	1 344
Sömmerda	38	4 182	4 126	8	7 004	6 774
Hildburghausen	42	4 337	4 226	.	.	.
Ilm-Kreis	92	14 285	13 167	.	.	.
Weimarer Land	56	10 898	10 583	4	740	697
Sonneberg	28	5 722	5 512	3	202	198
Saalfeld-Rudolstadt	106	11 735	11 557	.	.	.
Saale-Holzland-Kreis	70	13 946	12 199	7	1 727	1 652
Saale-Orla-Kreis	62	12 353	11 050	.	.	.
Greiz	100	12 445	12 222	17	13 244	13 241
Altenburger Land	67	11 068	10 817	9	47 912	47 245
Thüringen	1 597	234 917	226 554	150	305 501	278 676

Noch: 1. Steuerpflichtige und deren steuerbarer Umsatz 2006 nach wirtschaftlicher und regionaler Gliederung

Kreisfreie Stadt Landkreis Land	GA 513 Großhandel mit Nahrungsmitteln, Getränken und Tabakwaren			GA 514 Großhandel mit Gebrauchs- und Verbrauchsgütern		
	Steuer- pflichtige	steuerbarer Umsatz		Steuer- pflichtige	steuerbarer Umsatz	
		insgesamt	darunter für Lieferungen und Leistungen		insgesamt	darunter für Lieferungen und Leistungen
	Anzahl	1000 EUR		Anzahl	1000 EUR	
Stadt Erfurt	25	114 720	99 046	48	20 790	19 494
Stadt Gera	6	3 699	3 698	14	21 672	21 529
Stadt Jena	.	.	.	22	35 227	28 052
Stadt Suhl	.	.	.	11	22 856	22 774
Stadt Weimar
Stadt Eisenach	.	.	.	4	756	756
Eichsfeld	15	19 250	19 092	18	13 063	12 345
Nordhausen	11	21 328	21 328	13	7 462	7 285
Wartburgkreis	16	29 247	27 802	13	18 652	18 229
Unstrut-Hainich-Kreis	12	98 653	88 827	13	33 074	32 821
Kyffhäuserkreis	10	17 571	17 036	11	5 131	4 847
Schmalkalden-Meiningen	23	23 262	23 082	16	9 706	9 161
Gotha	21	31 591	29 643	28	11 457	11 158
Sömmerda	18	141 707	137 493	11	9 182	9 016
Hildburghausen	5	2 318	2 318	7	852	850
Ilm-Kreis	.	.	.	22	7 075	6 634
Weimarer Land	9	27 094	26 146	15	36 236	34 430
Sonneberg	5	1 692	1 692	4	695	674
Saalfeld-Rudolstadt	.	.	.	17	9 329	7 691
Saale-Holzland-Kreis	22	270 752	248 183	14	70 997	67 763
Saale-Orla-Kreis	9	15 436	15 064	7	3 779	3 750
Greiz
Altenburger Land	11	106 971	98 660	.	.	.
Thüringen	267	1 386 322	1 319 198	340	519 312	490 291

Noch: 1. Steuerpflichtige und deren steuerbarer Umsatz 2006 nach wirtschaftlicher und regionaler Gliederung

Kreisfreie Stadt Landkreis Land	GA 515 Großhandel mit nicht landwirtschaftlichen Halbwaren, Altmaterialien und Reststoffen			GA 518 Großhandel mit Maschinen, Ausrüstungen und Zubehör		
	Steuer- pflichtige	steuerbarer Umsatz		Steuer- pflichtige	steuerbarer Umsatz	
		insgesamt	darunter für Lieferungen und Leistungen		insgesamt	darunter für Lieferungen und Leistungen
	Anzahl	1000 EUR		Anzahl	1000 EUR	
Stadt Erfurt	38	60 062	50 180	22	30 330	27 845
Stadt Gera	15	21 211	20 647	13	8 265	8 033
Stadt Jena	11	25 427	24 956	9	11 351	10 870
Stadt Suhl	9	8 400	8 302	.	.	.
Stadt Weimar	.	.	.	9	12 203	11 349
Stadt Eisenach	5	1 420	1 420	.	.	.
Eichsfeld	29	32 127	31 061	9	3 675	3 419
Nordhausen	19	19 758	19 434	9	3 564	3 533
Wartburgkreis	19	51 004	50 146	9	14 326	13 654
Unstrut-Hainich-Kreis	30	32 378	31 945	14	31 674	30 968
Kyffhäuserkreis	18	21 752	21 554	9	4 831	4 828
Schmalkalden-Meiningen	31	29 529	29 461	14	16 161	15 937
Gotha	29	45 652	45 034	22	33 458	32 118
Sömmerda	15	20 095	19 960	11	38 737	35 143
Hildburghausen	18	16 223	15 917	.	.	.
Ilm-Kreis	24	46 543	46 265	16	11 116	11 085
Weimarer Land	35	56 322	54 971	14	21 266	21 174
Sonneberg	.	.	.	9	10 565	9 353
Saalfeld-Rudolstadt	30	36 911	35 633	10	12 381	12 302
Saale-Holzland-Kreis	28	129 030	118 939	12	20 837	18 853
Saale-Orla-Kreis	15	28 522	28 504	10	6 725	6 675
Greiz	33	61 643	60 389	20	26 563	26 317
Altenburger Land	20	71 272	71 043	18	21 358	21 032
Thüringen	482	828 315	798 499	270	350 547	335 408

Noch: 1. Steuerpflichtige und deren steuerbarer Umsatz 2006 nach wirtschaftlicher und regionaler Gliederung

Kreisfreie Stadt Landkreis Land	GA 519 Sonstiger Großhandel			GA 52 Einzelhandel (ohne Handel mit Kraftfahrzeugen und ohne Tankstellen); Reparatur von Gebrauchsgütern		
	Steuer- pflichtige	steuerbarer Umsatz		Steuer- pflichtige	steuerbarer Umsatz	
		insgesamt	darunter für Lieferungen und Leistungen		insgesamt	darunter für Lieferungen und Leistungen
	Anzahl	1000 EUR		Anzahl	1000 EUR	
Stadt Erfurt	.	.	.	978	433 316	426 332
Stadt Gera	.	.	.	421	169 176	166 442
Stadt Jena	.	.	.	382	234 033	228 394
Stadt Suhl	-	-	-	192	78 124	77 009
Stadt Weimar	.	.	.	278	175 496	168 323
Stadt Eisenach	.	.	.	236	100 435	99 411
Eichsfeld	14	5 091	4 794	452	263 236	260 578
Nordhausen	5	953	854	432	189 342	187 909
Wartburgkreis	10	6 363	5 519	608	330 142	326 893
Unstrut-Hainich-Kreis	8	2 906	2 664	541	237 825	234 197
Kyffhäuserkreis	.	.	.	400	196 150	194 942
Schmalkalden-Meiningen	13	5 355	5 338	755	248 919	241 247
Gotha	12	15 909	15 687	687	304 894	297 536
Sömmerda	8	6 007	4 819	367	190 499	182 483
Hildburghausen	.	.	.	329	124 104	122 292
Ilm-Kreis	8	10 479	10 017	597	277 821	270 147
Weimarer Land	7	4 981	4 754	399	153 213	150 270
Sonneberg	.	.	.	383	131 072	128 278
Saalfeld-Rudolstadt	10	6 298	6 277	600	184 664	182 489
Saale-Holzland-Kreis	9	5 288	4 949	403	153 101	150 654
Saale-Orla-Kreis	.	.	.	508	169 058	167 081
Greiz	13	12 318	11 537	617	214 435	204 733
Altenburger Land	.	.	.	468	195 563	193 708
Thüringen	169	142 759	135 080	11 033	4 754 618	4 661 348

Noch: 1. Steuerpflichtige und deren steuerbarer Umsatz 2006 nach wirtschaftlicher und regionaler Gliederung

Kreisfreie Stadt Landkreis Land	GA 521 Einzelhandel mit Waren verschiedener Art (in Verkaufsräumen)			GA 522 Facheinzelhandel mit Nahrungsmitteln, Getränken und Tabakwaren (in Verkaufsräumen)		
	Steuer- pflichtige	steuerbarer Umsatz		Steuer- pflichtige	steuerbarer Umsatz	
		insgesamt	darunter für Lieferungen und Leistungen		insgesamt	darunter für Lieferungen und Leistungen
	Anzahl	1000 EUR		Anzahl	1000 EUR	
Stadt Erfurt	106	82 305	81 409	151	42 780	42 716
Stadt Gera	46	23 996	23 932	58	14 737	14 671
Stadt Jena	47	25 644	24 601	50	16 778	16 761
Stadt Suhl	29	14 938	14 859	21	9 774	9 744
Stadt Weimar	32	59 840	59 606	38	25 430	19 746
Stadt Eisenach	31	17 478	17 399	34	5 628	5 610
Eichsfeld	65	108 074	107 618	42	15 135	15 121
Nordhausen	70	34 782	34 419	42	19 141	19 141
Wartburgkreis	93	74 485	74 031	64	21 006	20 991
Unstrut-Hainich-Kreis	106	56 092	55 975	49	21 070	20 833
Kyffhäuserkreis	69	68 571	68 487	55	11 779	11 745
Schmalkalden-Meiningen	129	52 628	52 476	88	15 778	15 775
Gotha	82	61 532	60 626	106	24 036	23 982
Sömmerda	57	42 167	41 528	42	24 379	20 793
Hildburghausen	61	26 417	26 324	39	11 412	10 856
Ilm-Kreis	89	34 678	34 203	79	40 542	40 443
Weimarer Land	55	21 954	21 824	43	10 864	10 817
Sonneberg	56	23 973	23 825	39	7 630	7 629
Saalfeld-Rudolstadt	97	32 045	32 040	74	19 256	19 218
Saale-Holzland-Kreis	58	34 797	33 976	58	13 046	13 033
Saale-Orla-Kreis	68	31 658	31 509	70	9 711	9 635
Greiz	80	23 343	23 175	90	40 933	34 891
Altenburger Land	62	15 703	15 643	67	22 370	22 280
Thüringen	1 588	967 100	959 485	1 399	443 215	426 431

Noch: 1. Steuerpflichtige und deren steuerbarer Umsatz 2006 nach wirtschaftlicher und regionaler Gliederung

Kreisfreie Stadt Landkreis Land	GA 523 Apotheken; Facheinzelhandel mit medizinischen, orthopädischen und kosmetischen Artikeln (in Verkaufsräumen)			GA 524 Sonstiger Facheinzelhandel (in Verkaufsräumen)		
	Steuerpflichtige	steuerbarer Umsatz		Steuerpflichtige	steuerbarer Umsatz	
		insgesamt	darunter für Lieferungen und Leistungen		insgesamt	darunter für Lieferungen und Leistungen
	Anzahl	1000 EUR		Anzahl	1000 EUR	
Stadt Erfurt	67	119 200	119 138	451	161 849	156 679
Stadt Gera	32	48 103	48 091	202	70 335	67 852
Stadt Jena	39	76 173	76 154	179	87 929	85 176
Stadt Suhl	13	26 212	26 209	99	23 794	22 866
Stadt Weimar	21	34 878	34 801	143	49 789	48 674
Stadt Eisenach	.	.	.	115	37 690	36 853
Eichsfeld	.	.	.	241	85 855	83 782
Nordhausen	28	75 587	75 478	208	39 722	38 956
Wartburgkreis	31	49 591	49 557	310	161 426	159 354
Unstrut-Hainich-Kreis	29	50 284	50 280	266	80 900	77 809
Kyffhäuserkreis	28	39 408	39 403	190	45 845	44 792
Schmalkalden-Meiningen	49	61 643	61 576	372	97 191	89 889
Gotha	45	57 655	57 589	345	145 429	139 168
Sömmerda	17	22 213	22 209	169	81 238	77 530
Hildburghausen	19	36 766	36 754	157	43 553	42 416
Ilm-Kreis	42	51 410	51 342	288	74 622	72 626
Weimarer Land	26	27 730	27 387	179	53 993	52 375
Sonneberg	23	35 315	35 308	193	37 428	36 117
Saalfeld-Rudolstadt	44	68 655	67 771	285	50 254	49 300
Saale-Holzland-Kreis	29	34 275	34 264	169	44 975	43 621
Saale-Orla-Kreis	30	35 352	35 311	235	52 808	51 201
Greiz	37	45 372	45 348	269	65 479	62 456
Altenburger Land	28	45 324	45 247	224	99 373	97 938
Thüringen	724	1 113 754	1 111 798	5 289	1 691 477	1 637 430

Noch: 1. Steuerpflichtige und deren steuerbarer Umsatz 2006 nach wirtschaftlicher und regionaler Gliederung

Kreisfreie Stadt Landkreis Land	GA 525 Einzelhandel mit Antiquitäten und Gebrauchsgütern (in Verkaufsräumen)			GA 526 Einzelhandel (nicht in Verkaufsräumen)		
	Steuer- pflichtige	steuerbarer Umsatz		Steuer- pflichtige	steuerbarer Umsatz	
		insgesamt	darunter für Lieferungen und Leistungen		insgesamt	darunter für Lieferungen und Leistungen
	Anzahl	1000 EUR		Anzahl	1000 EUR	
Stadt Erfurt	25	3 886	3 586	142	18 101	17 627
Stadt Gera	10	1 419	1 415	60	9 737	9 633
Stadt Jena	.	.	.	52	22 384	20 740
Stadt Suhl	-	-	-	21	2 356	2 338
Stadt Weimar	11	654	648	24	4 353	4 296
Stadt Eisenach	.	.	.	24	3 685	3 624
Eichsfeld	.	.	.	63	12 651	12 575
Nordhausen	9	2 191	2 190	53	10 600	10 440
Wartburgkreis	10	1 147	1 134	87	20 679	20 020
Unstrut-Hainich-Kreis	9	2 315	2 217	63	23 477	23 400
Kyffhäuserkreis	.	.	.	49	28 395	28 363
Schmalkalden-Meiningen	11	1 544	1 535	69	15 139	15 072
Gotha	16	3 592	3 564	72	8 282	8 239
Sömmerda	7	573	568	57	16 407	16 395
Hildburghausen	.	.	.	43	4 898	4 886
Ilm-Kreis	.	.	.	70	38 764	38 633
Weimarer Land	.	.	.	72	14 119	13 806
Sonneberg	6	519	516	59	25 439	24 115
Saalfeld-Rudolstadt	.	.	.	82	9 525	9 236
Saale-Holzland-Kreis	.	.	.	72	21 671	21 474
Saale-Orla-Kreis	12	1 686	1 642	78	36 276	36 216
Greiz	5	897	893	110	35 541	35 105
Altenburger Land	6	1 123	1 086	66	10 430	10 274
Thüringen	184	55 099	53 904	1 488	392 909	386 507

Noch: 1. Steuerpflichtige und deren steuerbarer Umsatz 2006 nach wirtschaftlicher und regionaler Gliederung

Kreisfreie Stadt Landkreis Land	GA 527			H		
	Reparatur von Gebrauchsgütern			Gastgewerbe		
	Steuer- pflichtige	steuerbarer Umsatz		Steuer- pflichtige	steuerbarer Umsatz	
		insgesamt	darunter für Lieferungen und Leistungen		insgesamt	darunter für Lieferungen und Leistungen
Anzahl	1000 EUR		Anzahl	1000 EUR		
Stadt Erfurt	36	5 196	5 177	453	102 319	101 920
Stadt Gera	13	849	848	201	34 264	34 234
Stadt Jena	.	.	.	218	47 798	47 567
Stadt Suhl	9	1 049	992	104	20 967	20 963
Stadt Weimar	9	552	551	155	29 918	29 847
Stadt Eisenach	7	2 434	2 408	136	28 148	28 090
Eichsfeld	10	1 651	1 650	246	27 011	26 997
Nordhausen	22	7 320	7 285	241	29 268	28 992
Wartburgkreis	13	1 809	1 806	367	56 559	56 518
Unstrut-Hainich-Kreis	19	3 686	3 682	281	28 820	28 814
Kyffhäuserkreis	.	.	.	235	23 644	23 635
Schmalkalden-Meiningen	37	4 997	4 924	421	65 999	65 883
Gotha	21	4 370	4 369	384	61 836	61 828
Sömmerda	18	3 521	3 460	196	24 489	24 469
Hildburghausen	.	.	.	223	24 779	24 776
Ilm-Kreis	.	.	.	357	41 057	41 045
Weimarer Land	.	.	.	231	33 645	33 638
Sonneberg	7	768	768	206	21 070	21 066
Saalfeld-Rudolstadt	.	.	.	396	41 630	41 585
Saale-Holzland-Kreis	.	.	.	227	41 249	41 241
Saale-Orla-Kreis	15	1 569	1 568	283	29 604	29 590
Greiz	26	2 870	2 865	279	30 195	30 183
Altenburger Land	15	1 240	1 240	234	26 552	26 488
Thüringen	361	91 068	85 794	6 074	870 821	869 369

Noch: 1. Steuerpflichtige und deren steuerbarer Umsatz 2006 nach wirtschaftlicher und regionaler Gliederung

Kreisfreie Stadt Landkreis Land	HA 551			HA 552		
	Hotellerie			Sonstiges Beherbergungsgewerbe		
	Steuer- pflichtige	steuerbarer Umsatz		Steuer- pflichtige	steuerbarer Umsatz	
		insgesamt	darunter für Lieferungen und Leistungen		insgesamt	darunter für Lieferungen und Leistungen
Anzahl	1000 EUR		Anzahl	1000 EUR		
Stadt Erfurt	62	14 157	14 151	9	464	447
Stadt Gera	16	2 426	2 426	.	.	.
Stadt Jena	16	12 908	12 907	.	.	.
Stadt Suhl	16	8 349	8 349	.	.	.
Stadt Weimar	29	7 431	7 429	.	.	.
Stadt Eisenach	21	8 266	8 266	.	.	.
Eichsfeld	43	5 666	5 666	.	.	.
Nordhausen	34	5 337	5 337	.	.	.
Wartburgkreis	84	16 545	16 542	.	.	.
Unstrut-Hainich-Kreis	57	7 221	7 221	-	-	-
Kyffhäuserkreis	28	3 308	3 308	.	.	.
Schmalkalden-Meiningen	107	33 127	33 127	11	762	762
Gotha	83	18 490	18 489	16	2 018	2 014
Sömmerda	30	4 473	4 471	.	.	.
Hildburghausen	49	10 117	10 115	6	487	487
Ilm-Kreis	54	11 067	11 066	15	1 568	1 568
Weimarer Land	59	8 463	8 463	7	417	417
Sonneberg	46	5 459	5 459	.	.	.
Saalfeld-Rudolstadt	106	15 329	15 320	11	1 153	1 153
Saale-Holzland-Kreis	41	5 446	5 442	4	506	506
Saale-Orla-Kreis	107	16 027	16 015	7	1 636	1 635
Greiz	57	9 985	9 983	.	.	.
Altenburger Land	49	7 491	7 464	.	.	.
Thüringen	1 194	237 088	237 016	126	15 990	15 967

Noch: 1. Steuerpflichtige und deren steuerbarer Umsatz 2006 nach wirtschaftlicher und regionaler Gliederung

Kreisfreie Stadt Landkreis Land	HA 553			HA 554		
	Speisengeprägte Gastronomie			Getränkegeprägte Gastronomie		
	Steuer- pflichtige	steuerbarer Umsatz		Steuer- pflichtige	steuerbarer Umsatz	
		insgesamt	darunter für Lieferungen und Leistungen		insgesamt	darunter für Lieferungen und Leistungen
Anzahl	1000 EUR		Anzahl	1000 EUR		
Stadt Erfurt	266	69 910	69 543	83	14 103	14 098
Stadt Gera	125	22 981	22 976	45	4 971	4 946
Stadt Jena	128	22 020	21 863	53	6 300	6 263
Stadt Suhl	54	7 108	7 104	23	3 515	3 515
Stadt Weimar	100	19 436	19 367	16	2 058	2 058
Stadt Eisenach	88	17 013	16 955	24	2 767	2 767
Eichsfeld	112	10 765	10 751	79	7 178	7 178
Nordhausen	154	18 758	18 483	39	3 211	3 211
Wartburgkreis	196	26 397	26 368	70	7 126	7 117
Unstrut-Hainich-Kreis	153	14 652	14 646	58	5 006	5 006
Kyffhäuserkreis	161	14 512	14 504	31	3 570	3 570
Schmalkalden-Meiningen	225	23 700	23 584	58	5 550	5 550
Gotha	211	28 480	28 478	54	3 942	3 942
Sömmerda	99	7 403	7 401	58	6 903	6 902
Hildburghausen	128	10 314	10 313	36	3 453	3 453
Ilm-Kreis	204	20 189	20 178	71	5 161	5 160
Weimarer Land	102	10 758	10 751	50	11 335	11 335
Sonneberg	101	9 230	9 226	47	4 972	4 972
Saalfeld-Rudolstadt	184	17 379	17 343	80	6 536	6 536
Saale-Holzland-Kreis	111	15 845	15 841	58	6 528	6 528
Saale-Orla-Kreis	104	8 242	8 240	57	3 134	3 134
Greiz	141	12 714	12 705	59	4 567	4 567
Altenburger Land	126	11 623	11 586	48	5 635	5 635
Thüringen	3 273	419 429	418 206	1 197	127 521	127 443

Noch: 1. Steuerpflichtige und deren steuerbarer Umsatz 2006 nach wirtschaftlicher und regionaler Gliederung

Kreisfreie Stadt Landkreis Land	HA 555 Kantinen und Caterer			I Verkehr und Nachrichtenübermittlung		
	Steuer- pflichtige	steuerbarer Umsatz		Steuer- pflichtige	steuerbarer Umsatz	
		insgesamt	darunter für Lieferungen und Leistungen		insgesamt	darunter für Lieferungen und Leistungen
	Anzahl	1000 EUR		Anzahl	1000 EUR	
Stadt Erfurt	33	3 686	3 681	251	144 923	144 693
Stadt Gera	.	.	.	167	62 729	62 725
Stadt Jena	.	.	.	112	55 625	54 608
Stadt Suhl	.	.	.	65	18 891	18 882
Stadt Weimar	.	.	.	74	19 830	19 752
Stadt Eisenach	.	.	.	76	26 248	26 248
Eichsfeld	.	.	.	204	139 036	137 897
Nordhausen	.	.	.	115	63 616	63 608
Wartburgkreis	.	.	.	282	166 073	166 050
Unstrut-Hainich-Kreis	13	1 941	1 941	163	53 846	53 837
Kyffhäuserkreis	.	.	.	113	28 347	28 341
Schmalkalden-Meiningen	20	2 860	2 860	275	105 367	105 104
Gotha	20	8 904	8 904	201	137 372	137 089
Sömmerda	.	.	.	120	42 260	42 169
Hildburghausen	4	408	408	156	50 432	50 194
Ilm-Kreis	13	3 073	3 073	192	74 145	73 663
Weimarer Land	13	2 673	2 673	159	50 095	49 991
Sonneberg	.	.	.	95	30 848	30 846
Saalfeld-Rudolstadt	15	1 233	1 233	187	82 106	81 837
Saale-Holzland-Kreis	13	12 923	12 923	159	81 862	81 816
Saale-Orla-Kreis	8	566	566	185	90 822	90 755
Greiz	.	.	.	195	120 952	120 913
Altenburger Land	.	.	.	146	68 782	68 658
Thüringen	284	70 799	70 741	3 692	1 714 207	1 709 676

Noch: 1. Steuerpflichtige und deren steuerbarer Umsatz 2006 nach wirtschaftlicher und regionaler Gliederung

Kreisfreie Stadt Landkreis Land	IA 60 Landverkehr; Transport in Rohrfernleitungen			IA 602 Sonstiger Landverkehr		
	Steuer- pflichtige	steuerbarer Umsatz		Steuer- pflichtige	steuerbarer Umsatz	
		insgesamt	darunter für Lieferungen und Leistungen		insgesamt	darunter für Lieferungen und Leistungen
	Anzahl	1000 EUR		Anzahl	1000 EUR	
Stadt Erfurt	141	71 126	70 948	.	.	.
Stadt Gera	91	37 342	37 339	91	37 342	37 339
Stadt Jena	73	9 522	9 522	73	9 522	9 522
Stadt Suhl	50	10 111	10 102	50	10 111	10 102
Stadt Weimar	47	11 862	11 784	47	11 862	11 784
Stadt Eisenach	48	20 190	20 190	48	20 190	20 190
Eichsfeld	125	60 704	60 273	125	60 704	60 273
Nordhausen	66	24 286	24 280	.	.	.
Wartburgkreis	189	79 790	79 767	189	79 790	79 767
Unstrut-Hainich-Kreis	125	36 093	36 092	125	36 093	36 092
Kyffhäuserkreis	63	15 371	15 371	63	15 371	15 371
Schmalkalden-Meiningen	215	74 799	74 595	215	74 799	74 595
Gotha	130	57 126	57 016	130	57 126	57 016
Sömmerda	66	18 898	18 898	66	18 898	18 898
Hildburghausen	114	31 383	31 362	114	31 383	31 362
Ilm-Kreis	121	41 302	41 293	121	41 302	41 293
Weimarer Land	116	34 406	34 401	116	34 406	34 401
Sonneberg	69	24 317	24 315	69	24 317	24 315
Saalfeld-Rudolstadt	123	50 297	50 028	123	50 297	50 028
Saale-Holzland-Kreis	95	32 703	32 703	95	32 703	32 703
Saale-Orla-Kreis	127	49 688	49 622	127	49 688	49 622
Greiz	132	67 372	67 351	132	67 372	67 351
Altenburger Land	100	42 833	42 795	100	42 833	42 795
Thüringen	2 426	901 521	900 047	2 421	886 949	885 485

Noch: 1. Steuerpflichtige und deren steuerbarer Umsatz 2006 nach wirtschaftlicher und regionaler Gliederung

Kreisfreie Stadt Landkreis Land	IA 63 Hilfs- und Nebentätigkeiten für den Verkehr; Verkehrsvermittlung			IA 633 Reisebüros und Reiseveranstalter		
	Steuer- pflichtige	steuerbarer Umsatz		Steuer- pflichtige	steuerbarer Umsatz	
		insgesamt	darunter für Lieferungen und Leistungen		insgesamt	darunter für Lieferungen und Leistungen
	Anzahl	1000 EUR		Anzahl	1000 EUR	
Stadt Erfurt	88	58 258	58 213	34	9 029	9 020
Stadt Gera	62	17 625	17 624	.	.	.
Stadt Jena	28	15 330	15 330	20	2 149	2 149
Stadt Suhl	.	.	.	7	779	779
Stadt Weimar
Stadt Eisenach	.	.	.	6	585	585
Eichsfeld	72	76 649	75 941	17	2 435	2 435
Nordhausen	45	38 992	38 990	7	2 478	2 478
Wartburgkreis	79	84 957	84 957	.	.	.
Unstrut-Hainich-Kreis	31	15 633	15 625	.	.	.
Kyffhäuserkreis
Schmalkalden-Meiningen	49	28 192	28 133	15	1 675	1 675
Gotha	49	76 336	76 167	17	1 576	1 576
Sömmerda	49	22 352	22 261	9	721	721
Hildburghausen	34	17 732	17 515	13	1 986	1 770
Ilm-Kreis	59	29 153	28 680	18	1 933	1 933
Weimarer Land	36	14 522	14 423	.	.	.
Sonneberg	.	.	.	10	2 766	2 766
Saalfeld-Rudolstadt	54	30 612	30 612	.	.	.
Saale-Holzland-Kreis	53	47 885	47 881	.	.	.
Saale-Orla-Kreis	42	37 803	37 803	13	7 654	7 654
Greiz	49	51 961	51 943	10	1 397	1 397
Altenburger Land	40	24 949	24 862	.	.	.
Thüringen	1 048	727 724	725 737	321	51 751	51 518

Noch: 1. Steuerpflichtige und deren steuerbarer Umsatz 2006 nach wirtschaftlicher und regionaler Gliederung

Kreisfreie Stadt Landkreis Land	IA 634			IA 64		
	Spedition, sonstige Verkehrsvermittlung			Nachrichtenübermittlung		
	Steuer- pflichtige	steuerbarer Umsatz		Steuer- pflichtige	steuerbarer Umsatz	
		insgesamt	darunter für Lieferungen und Leistungen		insgesamt	darunter für Lieferungen und Leistungen
Anzahl	1000 EUR		Anzahl	1000 EUR		
Stadt Erfurt	45	41 101	41 072	22	15 540	15 533
Stadt Gera	39	15 429	15 428	.	.	.
Stadt Jena	8	13 180	13 180	11	30 773	29 756
Stadt Suhl
Stadt Weimar	11	4 776	4 776	.	.	.
Stadt Eisenach	19	5 038	5 038	.	.	.
Eichsfeld	52	73 751	73 043	7	1 683	1 683
Nordhausen	35	34 314	34 312	4	338	338
Wartburgkreis	61	81 470	81 470	14	1 327	1 327
Unstrut-Hainich-Kreis	21	12 602	12 602	.	.	.
Kyffhäuserkreis	35	11 386	11 380	.	.	.
Schmalkalden-Meiningen	29	25 681	25 622	.	.	.
Gotha	32	74 760	74 591	22	3 909	3 906
Sömmerda	40	21 631	21 540	5	1 009	1 009
Hildburghausen	.	.	.	8	1 317	1 317
Ilm-Kreis	37	25 851	25 396	.	.	.
Weimarer Land	27	13 840	13 741	7	1 167	1 167
Sonneberg	11	3 225	3 225	.	.	.
Saalfeld-Rudolstadt	31	28 273	28 273	.	.	.
Saale-Holzland-Kreis	40	45 118	45 118	.	.	.
Saale-Orla-Kreis	26	29 715	29 715	.	.	.
Greiz	39	50 564	50 546	14	1 619	1 619
Altenburger Land	21	19 830	19 743	.	.	.
Thüringen	682	653 387	651 662	203	83 026	81 999

Noch: 1. Steuerpflichtige und deren steuerbarer Umsatz 2006 nach wirtschaftlicher und regionaler Gliederung

Kreisfreie Stadt Landkreis Land	J			JA 67		
	Kredit- und Versicherungsgewerbe			Mit dem Kredit- und Versicherungsgewerbe verbundene Tätigkeiten		
	Steuer- pflichtige	steuerbarer Umsatz		Steuer- pflichtige	steuerbarer Umsatz	
		insgesamt	darunter für Lieferungen und Leistungen		insgesamt	darunter für Lieferungen und Leistungen
Anzahl	1000 EUR		Anzahl	1000 EUR		
Stadt Erfurt	31	10 034	10 030	.	.	.
Stadt Gera	16	4 383	4 383	.	.	.
Stadt Jena	26	4 682	4 469	.	.	.
Stadt Suhl	16	938	938	.	.	.
Stadt Weimar	.	.	.	13	915	915
Stadt Eisenach	9	1 997	1 997	.	.	.
Eichsfeld	8	2 657	2 657	.	.	.
Nordhausen	11	1 339	1 339	.	.	.
Wartburgkreis	.	.	.	7	277	277
Unstrut-Hainich-Kreis	8	1 065	1 065	.	.	.
Kyffhäuserkreis	11	2 131	2 131	.	.	.
Schmalkalden-Meiningen	17	2 706	2 671	.	.	.
Gotha	18	1 458	1 458	.	.	.
Sömmerda	10	906	906	10	906	906
Hildburghausen	8	1 087	1 087	.	.	.
Ilm-Kreis	22	3 302	3 300	.	.	.
Weimarer Land
Sonneberg	8	879	879	.	.	.
Saalfeld-Rudolstadt	13	10 429	10 429	.	.	.
Saale-Holzland-Kreis	.	.	.	17	1 483	1 483
Saale-Orla-Kreis	15	2 751	2 751	.	.	.
Greiz	16	2 785	2 770	16	2 785	2 770
Altenburger Land	13	1 000	949	.	.	.
Thüringen	329	63 658	63 303	294	34 391	34 303

Noch: 1. Steuerpflichtige und deren steuerbarer Umsatz 2006 nach wirtschaftlicher und regionaler Gliederung

Kreisfreie Stadt Landkreis Land	JA 672 Mit dem Versicherungsgewerbe verbundene Tätigkeiten			K Grundstücks- und Wohnungswesen, Ver- mietung beweglicher Sachen, Erbringung von wirtschaftlichen Dienstleistungen a.n.g.		
	Steuer- pflichtige	steuerbarer Umsatz		Steuer- pflichtige	steuerbarer Umsatz	
		insgesamt	darunter für Lieferungen und Leistungen		insgesamt	darunter für Lieferungen und Leistungen
	Anzahl	1000 EUR		Anzahl	1000 EUR	
Stadt Erfurt	19	2 879	2 878	2 033	1 321 477	1 305 053
Stadt Gera	11	608	608	831	267 315	266 886
Stadt Jena	16	2 121	2 121	894	552 163	548 710
Stadt Suhl	11	450	450	350	143 471	142 275
Stadt Weimar	.	.	.	763	287 945	286 951
Stadt Eisenach	.	.	.	357	131 206	129 262
Eichsfeld	.	.	.	555	297 996	290 036
Nordhausen	8	622	622	449	143 642	141 747
Wartburgkreis	.	.	.	534	271 822	258 494
Unstrut-Hainich-Kreis	5	357	357	542	172 333	168 215
Kyffhäuserkreis	9	1 776	1 776	374	108 452	108 375
Schmalkalden-Meiningen	14	1 618	1 583	822	284 437	272 886
Gotha	14	863	863	778	347 771	344 538
Sömmerda	.	.	.	316	133 225	122 487
Hildburghausen	4	223	223	301	157 927	155 291
Ilm-Kreis	16	2 749	2 747	691	231 968	229 704
Weimarer Land	7	338	303	474	216 694	213 420
Sonneberg	.	.	.	286	152 724	151 713
Saalfeld-Rudolstadt	.	.	.	645	308 525	304 132
Saale-Holzland-Kreis	.	.	.	533	260 106	256 400
Saale-Orla-Kreis	10	474	474	414	216 705	202 533
Greiz	13	2 703	2 688	540	279 864	256 598
Altenburger Land	.	.	.	474	150 036	146 474
Thüringen	233	27 802	27 714	13 956	6 437 804	6 302 180

Noch: 1. Steuerpflichtige und deren steuerbarer Umsatz 2006 nach wirtschaftlicher und regionaler Gliederung

Kreisfreie Stadt Landkreis Land	KA 70 Grundstücks- und Wohnungswesen			KA 701 Erschließung, Kauf und Verkauf von Grundstücken, Gebäuden und Wohnungen		
	Steuer- pflichtige	steuerbarer Umsatz		Steuer- pflichtige	steuerbarer Umsatz	
		insgesamt	darunter für Lieferungen und Leistungen		insgesamt	darunter für Lieferungen und Leistungen
	Anzahl	1000 EUR		Anzahl	1000 EUR	
Stadt Erfurt	488	463 619	460 216	46	108 686	108 499
Stadt Gera	240	104 280	104 255	23	19 299	19 275
Stadt Jena	187	133 614	133 508	19	21 499	21 499
Stadt Suhl	66	58 658	58 389	.	.	.
Stadt Weimar	155	121 561	120 755	10	4 378	4 378
Stadt Eisenach	105	83 372	82 358	7	3 564	3 564
Eichsfeld	188	218 751	213 004	14	20 065	20 060
Nordhausen	119	73 870	73 102	7	3 966	3 966
Wartburgkreis	174	140 307	135 962	11	3 954	3 954
Unstrut-Hainich-Kreis	171	66 273	63 672	11	19 730	18 763
Kyffhäuserkreis	102	57 158	57 115	.	.	.
Schmalkalden-Meiningen	239	134 582	123 709	14	1 768	1 768
Gotha	208	153 131	150 624	9	1 365	1 365
Sömmerda	101	59 464	58 987	7	4 034	4 034
Hildburghausen	91	88 609	86 432	.	.	.
Ilm-Kreis	183	112 030	110 649	8	11 225	10 862
Weimarer Land	132	74 723	73 449	7	1 620	1 620
Sonneberg	75	82 695	82 095	.	.	.
Saalfeld-Rudolstadt	178	128 839	128 214	13	37 675	37 675
Saale-Holzland-Kreis	129	154 182	151 723	.	.	.
Saale-Orla-Kreis	120	68 442	67 489	.	.	.
Greiz	149	186 395	164 141	9	5 409	5 409
Altenburger Land	141	70 074	66 806	11	6 133	5 722
Thüringen	3 741	2 834 629	2 766 654	261	312 671	310 651

Noch: 1. Steuerpflichtige und deren steuerbarer Umsatz 2006 nach wirtschaftlicher und regionaler Gliederung

Kreisfreie Stadt Landkreis Land	KA 702 Vermietung und Verpachtung von eigenen Grundstücken, Gebäuden und Wohnungen			KA 703 Vermittlung und Verwaltung von fremden Grundstücken, Gebäuden und Wohnungen		
	Steuer- pflichtige	steuerbarer Umsatz		Steuer- pflichtige	steuerbarer Umsatz	
		insgesamt	darunter für Lieferungen und Leistungen		insgesamt	darunter für Lieferungen und Leistungen
	Anzahl	1000 EUR		Anzahl	1000 EUR	
Stadt Erfurt	288	280 212	277 385	154	74 721	74 332
Stadt Gera	146	73 496	73 494	71	11 487	11 487
Stadt Jena	114	74 203	74 097	54	37 912	37 912
Stadt Suhl	38	29 094	29 047	.	.	.
Stadt Weimar	104	73 294	72 488	41	43 889	43 889
Stadt Eisenach	69	64 705	63 691	29	15 103	15 103
Eichsfeld	152	175 355	169 613	22	23 331	23 331
Nordhausen	89	39 525	38 757	23	30 379	30 379
Wartburgkreis	133	120 563	116 270	30	15 789	15 738
Unstrut-Hainich-Kreis	128	32 757	32 306	32	13 786	12 603
Kyffhäuserkreis	72	29 130	29 087	.	.	.
Schmalkalden-Meiningen	181	115 293	104 701	44	17 522	17 241
Gotha	152	144 945	142 438	47	6 822	6 822
Sömmerda	68	41 085	40 970	26	14 346	13 984
Hildburghausen	65	69 855	68 114	.	.	.
Ilm-Kreis	133	69 926	69 037	42	30 880	30 751
Weimarer Land	95	35 246	33 990	30	37 857	37 839
Sonneberg	56	54 722	54 122	.	.	.
Saalfeld-Rudolstadt	134	50 543	50 075	31	40 620	40 464
Saale-Holzland-Kreis	87	114 347	111 888	.	.	.
Saale-Orla-Kreis	97	50 566	50 010	.	.	.
Greiz	98	168 283	146 029	42	12 703	12 703
Altenburger Land	100	59 334	56 494	30	4 607	4 590
Thüringen	2 599	1 966 479	1 904 103	881	555 483	551 905

Noch: 1. Steuerpflichtige und deren steuerbarer Umsatz 2006 nach wirtschaftlicher und regionaler Gliederung

Kreisfreie Stadt Landkreis Land	KA 71 Vermietung beweglicher Sachen ohne Bedienungspersonal			KA 711 Vermietung von Kraftwagen bis 3,5 t Gesamtgewicht		
	Steuer- pflichtige	steuerbarer Umsatz		Steuer- pflichtige	steuerbarer Umsatz	
		insgesamt	darunter für Lieferungen und Leistungen		insgesamt	darunter für Lieferungen und Leistungen
	Anzahl	1000 EUR		Anzahl	1000 EUR	
Stadt Erfurt	46	20 631	20 626	8	862	862
Stadt Gera	.	.	.	8	2 899	2 899
Stadt Jena	19	17 013	16 330	.	.	.
Stadt Suhl	11	13 620	12 797	.	.	.
Stadt Weimar	21	8 201	8 082	.	.	.
Stadt Eisenach	17	4 827	4 827	5	375	375
Eichsfeld	37	16 181	15 732	.	.	.
Nordhausen	13	3 827	2 724	.	.	.
Wartburgkreis	29	11 416	11 210	.	.	.
Unstrut-Hainich-Kreis	25	17 672	17 515	.	.	.
Kyffhäuserkreis	20	8 238	8 217	-	-	-
Schmalkalden-Meiningen	32	20 236	19 964	.	.	.
Gotha	40	9 547	9 499	.	.	.
Sömmerda	26	20 893	20 777	.	.	.
Hildburghausen	20	15 767	15 504	.	.	.
Ilm-Kreis	31	11 229	11 097	6	328	328
Weimarer Land	20	23 015	21 415	.	.	.
Sonneberg
Saalfeld-Rudolstadt	46	38 059	37 274	7	944	944
Saale-Holzland-Kreis	25	27 889	26 905	.	.	.
Saale-Orla-Kreis	31	16 482	16 211	.	.	.
Greiz	.	.	.	4	251	251
Altenburger Land	28	26 472	26 448	10	786	786
Thüringen	598	359 792	351 576	111	33 094	31 783

Noch: 1. Steuerpflichtige und deren steuerbarer Umsatz 2006 nach wirtschaftlicher und regionaler Gliederung

Kreisfreie Stadt Landkreis Land	KA 713 Vermietung von Maschinen und Geräten			KA 72 Datenverarbeitung und Datenbanken		
	Steuer- pflichtige	steuerbarer Umsatz		Steuer- pflichtige	steuerbarer Umsatz	
		insgesamt	darunter für Lieferungen und Leistungen		insgesamt	darunter für Lieferungen und Leistungen
	Anzahl	1000 EUR		Anzahl	1000 EUR	
Stadt Erfurt	28	16 577	16 573	128	122 173	115 393
Stadt Gera	14	5 998	5 991	39	10 057	10 054
Stadt Jena	.	.	.	80	56 868	55 372
Stadt Suhl	.	.	.	21	14 440	14 440
Stadt Weimar	15	6 546	6 428	25	9 710	9 714
Stadt Eisenach	.	.	.	16	2 971	2 968
Eichsfeld	24	13 597	13 307	18	2 008	2 008
Nordhausen	3	325	325	20	2 209	2 209
Wartburgkreis	11	7 794	7 588	36	31 857	23 175
Unstrut-Hainich-Kreis	13	15 413	15 256	.	.	.
Kyffhäuserkreis	15	6 009	5 988	.	.	.
Schmalkalden-Meiningen	23	11 619	11 368	53	13 967	13 773
Gotha	20	6 848	6 825	.	.	.
Sömmerda	17	17 238	17 122	20	6 807	6 800
Hildburghausen	16	14 434	14 171	.	.	.
Ilm-Kreis	16	9 441	9 309	64	17 230	16 987
Weimarer Land	17	22 754	21 154	.	.	.
Sonneberg	8	3 036	2 907	15	2 541	2 536
Saalfeld-Rudolstadt	32	33 387	32 660	.	.	.
Saale-Holzland-Kreis	16	24 742	23 764	.	.	.
Saale-Orla-Kreis	21	11 757	11 486	.	.	.
Greiz	12	8 133	8 118	34	5 588	5 584
Altenburger Land	14	23 770	23 746	.	.	.
Thüringen	356	286 469	279 662	758	356 231	338 125

Noch: 1. Steuerpflichtige und deren steuerbarer Umsatz 2006 nach wirtschaftlicher und regionaler Gliederung

Kreisfreie Stadt Landkreis Land	KA 722			KA 723		
	Softwarehäuser			Datenverarbeitungsdienste		
	Steuer- pflichtige	steuerbarer Umsatz		Steuer- pflichtige	steuerbarer Umsatz	
		insgesamt	darunter für Lieferungen und Leistungen		insgesamt	darunter für Lieferungen und Leistungen
Anzahl	1000 EUR		Anzahl	1000 EUR		
Stadt Erfurt	87	102 184	95 409	16	5 520	5 516
Stadt Gera	21	4 401	4 398	8	1 106	1 106
Stadt Jena	56	39 079	39 005	4	2 025	2 022
Stadt Suhl	.	.	.	7	5 553	5 553
Stadt Weimar	19	8 620	8 624	.	.	.
Stadt Eisenach	8	1 129	1 126	3	86	86
Eichsfeld	14	1 638	1 638	.	.	.
Nordhausen	12	1 864	1 864	.	.	.
Wartburgkreis	18	2 785	2 785	10	1 157	1 157
Unstrut-Hainich-Kreis	17	6 085	6 075	.	.	.
Kyffhäuserkreis
Schmalkalden-Meiningen	35	6 451	6 291	9	2 481	2 481
Gotha	14	9 872	9 869	10	11 471	11 471
Sömmerda	14	6 267	6 260	.	.	.
Hildburghausen	6	1 216	1 216	.	.	.
Ilm-Kreis	43	11 287	11 044	10	2 819	2 819
Weimarer Land	10	849	849	.	.	.
Sonneberg	8	742	742	.	.	.
Saalfeld-Rudolstadt	26	13 196	12 538	5	968	968
Saale-Holzland-Kreis	17	1 466	1 458	.	.	.
Saale-Orla-Kreis	14	2 660	2 652	4	703	701
Greiz	18	2 403	2 399	9	2 810	2 810
Altenburger Land	7	1 166	1 166	4	355	355
Thüringen	477	235 439	227 487	119	38 948	38 939

Noch: 1. Steuerpflichtige und deren steuerbarer Umsatz 2006 nach wirtschaftlicher und regionaler Gliederung

Kreisfreie Stadt Landkreis Land	KA 73 Forschung und Entwicklung			KA 74 Erbringung von wirtschaftlichen Dienstleistungen a.n.g.		
	Steuer- pflichtige	steuerbarer Umsatz		Steuer- pflichtige	steuerbarer Umsatz	
		insgesamt	darunter für Lieferungen und Leistungen		insgesamt	darunter für Lieferungen und Leistungen
	Anzahl	1000 EUR		Anzahl	1000 EUR	
Stadt Erfurt	21	6 491	5 884	1 350	708 563	702 934
Stadt Gera	.	.	.	518	137 713	137 323
Stadt Jena	37	18 291	18 040	571	326 379	325 461
Stadt Suhl	3	577	548	249	56 178	56 102
Stadt Weimar	11	6 608	6 596	551	141 865	141 804
Stadt Eisenach	-	-	-	219	40 036	39 109
Eichsfeld	4	472	467	308	60 584	58 825
Nordhausen	9	3 576	3 567	288	60 160	60 145
Wartburgkreis	5	3 723	3 723	290	84 518	84 423
Unstrut-Hainich-Kreis	.	.	.	321	77 929	76 618
Kyffhäuserkreis	.	.	.	237	36 796	36 783
Schmalkalden-Meiningen	11	2 739	2 699	487	112 914	112 741
Gotha	.	.	.	494	161 663	160 988
Sömmerda	3	1 500	1 498	166	44 561	34 424
Hildburghausen	.	.	.	174	50 791	50 637
Ilm-Kreis	11	2 811	2 806	402	88 667	88 164
Weimarer Land	.	.	.	305	111 717	111 325
Sonneberg	.	.	.	180	62 814	62 537
Saalfeld-Rudolstadt	.	.	.	384	125 345	123 021
Saale-Holzland-Kreis	.	.	.	349	70 478	70 362
Saale-Orla-Kreis	.	.	.	238	127 840	114 903
Greiz	.	.	.	333	71 116	70 126
Altenburger Land	.	.	.	286	51 193	50 923
Thüringen	159	77 332	76 143	8 700	2 809 820	2 769 678

Noch: 1. Steuerpflichtige und deren steuerbarer Umsatz 2006 nach wirtschaftlicher und regionaler Gliederung

Kreisfreie Stadt Landkreis Land	KA 741 Rechts-, Steuer- und Unternehmensbe- ratung, Wirtschaftsprüfung, Buchführung, Markt- und Meinungsforschung usw.			KA 742 Architektur- und Ingenieurbüros		
	Steuer- pflichtige	steuerbarer Umsatz		Steuer- pflichtige	steuerbarer Umsatz	
		insgesamt	darunter für Lieferungen und Leistungen		insgesamt	darunter für Lieferungen und Leistungen
	Anzahl	1000 EUR		Anzahl	1000 EUR	
Stadt Erfurt	458	176 500	173 069	421	110 421	110 129
Stadt Gera	183	29 536	29 536	148	29 946	29 933
Stadt Jena	214	206 208	206 019	152	38 443	38 354
Stadt Suhl	75	14 038	14 038	80	14 917	14 917
Stadt Weimar	92	25 457	25 456	310	82 427	82 399
Stadt Eisenach	80	15 842	15 840	63	8 719	8 719
Eichsfeld	104	20 446	19 990	100	21 023	19 772
Nordhausen	76	14 409	14 399	104	25 537	25 537
Wartburgkreis	96	38 900	38 810	98	20 083	20 083
Unstrut-Hainich-Kreis	102	26 183	25 542	120	24 462	24 446
Kyffhäuserkreis	.	.	.	83	13 835	13 829
Schmalkalden-Meiningen	155	22 151	22 151	157	28 180	28 112
Gotha	141	23 710	23 424	181	32 739	32 680
Sömmerda	54	7 774	7 773	43	24 946	14 819
Hildburghausen	46	4 707	4 707	57	30 108	30 010
Ilm-Kreis	114	20 069	19 792	125	24 866	24 842
Weimarer Land	77	41 279	41 271	107	26 183	25 986
Sonneberg	48	6 371	6 371	57	34 366	34 175
Saalfeld-Rudolstadt	122	17 769	17 768	118	72 765	70 444
Saale-Holzland-Kreis	92	9 988	9 979	115	18 951	18 886
Saale-Orla-Kreis	.	.	.	76	9 554	9 508
Greiz	85	22 860	22 393	104	21 666	21 666
Altenburger Land	99	22 560	22 559	91	12 145	11 948
Thüringen	2 635	852 554	834 055	2 910	726 282	711 194

Noch: 1. Steuerpflichtige und deren steuerbarer Umsatz 2006 nach wirtschaftlicher und regionaler Gliederung

Kreisfreie Stadt Landkreis Land	KA 743 Technische, physikalische und chemische Untersuchung			KA 744 Werbung		
	Steuer- pflichtige	steuerbarer Umsatz		Steuer- pflichtige	steuerbarer Umsatz	
		insgesamt	darunter für Lieferungen und Leistungen		insgesamt	darunter für Lieferungen und Leistungen
	Anzahl	1000 EUR		Anzahl	1000 EUR	
Stadt Erfurt	8	1 406	1 406	101	35 637	34 675
Stadt Gera	6	3 886	3 886	45	9 675	9 671
Stadt Jena	7	10 292	10 225	45	5 668	5 659
Stadt Suhl	.	.	.	30	8 874	8 873
Stadt Weimar	.	.	.	28	5 961	5 948
Stadt Eisenach	.	.	.	14	1 740	1 740
Eichsfeld	.	.	.	26	4 074	4 061
Nordhausen	.	.	.	26	5 224	5 224
Wartburgkreis	.	.	.	14	831	831
Unstrut-Hainich-Kreis	4	450	450	15	2 144	2 144
Kyffhäuserkreis	.	.	.	18	1 477	1 477
Schmalkalden-Meiningen	9	3 119	3 119	31	6 847	6 782
Gotha	6	1 407	1 407	41	5 389	5 257
Sömmerda	.	.	.	14	5 351	5 342
Hildburghausen	3	428	428	11	616	616
Ilm-Kreis	5	1 265	1 192	28	3 354	3 353
Weimarer Land	.	.	.	19	4 398	4 305
Sonneberg	4	809	807	18	1 397	1 365
Saalfeld-Rudolstadt	8	1 271	1 271	23	2 515	2 515
Saale-Holzland-Kreis	.	.	.	31	3 140	3 129
Saale-Orla-Kreis	.	.	.	16	1 967	1 962
Greiz	7	1 061	1 061	34	5 197	5 063
Altenburger Land	-	-	-	17	1 359	1 353
Thüringen	98	34 548	34 400	645	122 835	121 345

Noch: 1. Steuerpflichtige und deren steuerbarer Umsatz 2006 nach wirtschaftlicher und regionaler Gliederung

Kreisfreie Stadt Landkreis Land	KA 745 Personal- und Stellenvermittlung, Überlassung von Arbeitskräften			KA 746 Wach- und Sicherheitsdienste sowie Detekteien		
	Steuer- pflichtige	steuerbarer Umsatz		Steuer- pflichtige	steuerbarer Umsatz	
		insgesamt	darunter für Lieferungen und Leistungen		insgesamt	darunter für Lieferungen und Leistungen
	Anzahl	1000 EUR		Anzahl	1000 EUR	
Stadt Erfurt	30	49 551	49 551	16	37 933	37 932
Stadt Gera	11	13 550	13 550	11	6 964	6 964
Stadt Jena	10	14 349	14 349	8	1 339	1 339
Stadt Suhl	.	.	.	5	2 646	2 646
Stadt Weimar
Stadt Eisenach
Eichsfeld	.	.	.	9	2 229	2 229
Nordhausen	6	503	503	.	.	.
Wartburgkreis	7	684	684	.	.	.
Unstrut-Hainich-Kreis	6	1 821	1 821	5	453	453
Kyffhäuserkreis	4	305	305	9	1 700	1 700
Schmalkalden-Meiningen
Gotha
Sömmerda
Hildburghausen	7	8 346	8 313	-	-	-
Ilm-Kreis	12	7 441	7 441	6	530	530
Weimarer Land
Sonneberg
Saalfeld-Rudolstadt	6	2 205	2 205	12	6 267	6 266
Saale-Holzland-Kreis	.	.	.	7	2 530	2 530
Saale-Orla-Kreis	6	2 113	2 113	.	.	.
Greiz	8	2 556	2 546	7	1 328	1 328
Altenburger Land
Thüringen	167	145 607	145 559	137	105 405	105 403

Noch: 1. Steuerpflichtige und deren steuerbarer Umsatz 2006 nach wirtschaftlicher und regionaler Gliederung

Kreisfreie Stadt Landkreis Land	KA 747 Reinigung von Gebäuden, Inventar und Verkehrsmitteln			KA 748 Erbringung von sonstigen wirtschaftlichen Dienstleistungen a.n.g.		
	Steuer- pflichtige	steuerbarer Umsatz		Steuer- pflichtige	steuerbarer Umsatz	
		insgesamt	darunter für Lieferungen und Leistungen		insgesamt	darunter für Lieferungen und Leistungen
	Anzahl	1000 EUR		Anzahl	1000 EUR	
Stadt Erfurt	61	19 209	19 184	255	277 907	276 989
Stadt Gera	22	5 516	5 515	92	38 642	38 269
Stadt Jena	24	19 693	19 693	111	30 387	29 823
Stadt Suhl	10	2 084	2 035	42	9 939	9 913
Stadt Weimar	15	7 137	7 137	94	8 859	8 840
Stadt Eisenach	14	4 365	4 365	43	8 334	7 408
Eichsfeld	15	3 292	3 270	47	7 557	7 540
Nordhausen	24	6 142	6 142	45	3 244	3 243
Wartburgkreis	16	5 618	5 618	51	15 147	15 142
Unstrut-Hainich-Kreis	19	4 662	4 662	50	17 754	17 101
Kyffhäuserkreis	22	5 516	5 516	37	5 043	5 036
Schmalkalden-Meiningen	21	9 119	9 117	99	18 291	18 254
Gotha	26	3 399	3 399	81	80 573	80 376
Sömmerda	16	2 654	2 654	34	3 018	3 018
Hildburghausen	9	1 370	1 370	41	5 216	5 193
Ilm-Kreis	18	4 344	4 344	94	26 799	26 671
Weimarer Land	20	3 827	3 827	73	27 962	27 869
Sonneberg	12	3 503	3 503	33	8 106	8 054
Saalfeld-Rudolstadt	27	10 110	10 110	68	12 444	12 443
Saale-Holzland-Kreis	16	4 168	4 168	78	27 652	27 626
Saale-Orla-Kreis	21	15 679	15 608	52	18 114	17 928
Greiz	25	3 990	3 990	63	12 457	12 079
Altenburger Land	22	4 472	4 407	50	9 275	9 274
Thüringen	475	149 869	149 634	1 633	672 720	668 089

Noch: 1. Steuerpflichtige und deren steuerbarer Umsatz 2006 nach wirtschaftlicher und regionaler Gliederung

Kreisfreie Stadt Landkreis Land	M Erziehung und Unterricht			MA 804 Erwachsenenbildung und sonstiger Unterricht		
	Steuer- pflichtige	steuerbarer Umsatz		Steuer- pflichtige	steuerbarer Umsatz	
		insgesamt	darunter für Lieferungen und Leistungen		insgesamt	darunter für Lieferungen und Leistungen
	Anzahl	1000 EUR		Anzahl	1000 EUR	
Stadt Erfurt	110	48 560	48 556	102	25 480	25 478
Stadt Gera	26	7 896	7 896	.	.	.
Stadt Jena	47	5 316	5 206	44	3 896	3 893
Stadt Suhl	23	2 236	2 236	.	.	.
Stadt Weimar	27	4 820	4 814	.	.	.
Stadt Eisenach	14	1 034	1 034	14	1 034	1 034
Eichsfeld	43	2 754	2 754	43	2 754	2 754
Nordhausen	30	6 067	6 057	.	.	.
Wartburgkreis	43	3 825	3 822	.	.	.
Unstrut-Hainich-Kreis	34	4 761	4 761	.	.	.
Kyffhäuserkreis	29	2 706	2 706	29	2 706	2 706
Schmalkalden-Meiningen	51	6 074	6 073	.	.	.
Gotha	54	7 194	7 194	50	6 178	6 178
Sömmerda	26	2 218	2 218	26	2 218	2 218
Hildburghausen	22	1 561	1 561	22	1 561	1 561
Ilm-Kreis	49	8 214	8 032	.	.	.
Weimarer Land	32	2 648	2 646	.	.	.
Sonneberg	30	5 295	5 295	30	5 295	5 295
Saalfeld-Rudolstadt	49	3 194	3 164	49	3 194	3 164
Saale-Holzland-Kreis	25	4 085	4 085	25	4 085	4 085
Saale-Orla-Kreis	34	2 490	2 490	.	.	.
Greiz	41	13 618	13 618	41	13 618	13 618
Altenburger Land	19	1 464	1 464	.	.	.
Thüringen	858	148 030	147 682	827	114 869	114 817

Noch: 1. Steuerpflichtige und deren steuerbarer Umsatz 2006 nach wirtschaftlicher und regionaler Gliederung

Kreisfreie Stadt Landkreis Land	N Gesundheits-, Veterinär- und Sozialwesen			NA 851 Gesundheitswesen		
	Steuer- pflichtige	steuerbarer Umsatz		Steuer- pflichtige	steuerbarer Umsatz	
		insgesamt	darunter für Lieferungen und Leistungen		insgesamt	darunter für Lieferungen und Leistungen
	Anzahl	1000 EUR		Anzahl	1000 EUR	
Stadt Erfurt	100	51 701	51 691	56	11 891	11 882
Stadt Gera	47	21 504	21 496	26	4 501	4 500
Stadt Jena	65	36 373	34 262	47	27 352	25 241
Stadt Suhl	19	26 002	25 966	.	.	.
Stadt Weimar	45	14 799	14 779	22	8 157	8 150
Stadt Eisenach	.	.	.	16	1 900	1 900
Eichsfeld	41	16 756	16 755	13	12 766	12 765
Nordhausen	45	48 523	48 500	15	7 449	7 449
Wartburgkreis	51	6 846	6 846	16	3 151	3 151
Unstrut-Hainich-Kreis	50	26 428	26 426	18	6 144	6 144
Kyffhäuserkreis	26	3 341	3 341	.	.	.
Schmalkalden-Meiningen	44	44 051	44 051	28	30 994	30 994
Gotha	53	94 889	94 889	.	.	.
Sömmerda	28	6 007	6 007	14	3 343	3 343
Hildburghausen	23	26 137	26 128	.	.	.
Ilm-Kreis	42	58 544	58 543	.	.	.
Weimarer Land	31	11 659	11 659	.	.	.
Sonneberg	22	6 698	6 698	10	2 651	2 651
Saalfeld-Rudolstadt	53	8 248	8 239	28	5 346	5 337
Saale-Holzland-Kreis	49	51 466	51 463	.	.	.
Saale-Orla-Kreis	41	50 177	50 162	12	2 186	2 174
Greiz	60	7 998	7 994	22	4 549	4 547
Altenburger Land	.	.	.	14	3 093	3 093
Thüringen	997	662 509	660 093	466	339 023	336 831

Noch: 1. Steuerpflichtige und deren steuerbarer Umsatz 2006 nach wirtschaftlicher und regionaler Gliederung

Kreisfreie Stadt Landkreis Land	NA 852 Veterinärwesen			O Erbringung von sonstigen öffentlichen und persönlichen Dienstleistungen		
	Steuer- pflichtige	steuerbarer Umsatz		Steuer- pflichtige	steuerbarer Umsatz	
		insgesamt	darunter für Lieferungen und Leistungen		insgesamt	darunter für Lieferungen und Leistungen
	Anzahl	1000 EUR		Anzahl	1000 EUR	
Stadt Erfurt	14	3 128	3 128	995	590 371	587 201
Stadt Gera	5	1 373	1 373	516	100 373	99 726
Stadt Jena	.	.	.	382	97 992	96 121
Stadt Suhl	.	.	.	221	31 964	31 911
Stadt Weimar	7	2 475	2 461	367	167 623	166 904
Stadt Eisenach	.	.	.	198	49 296	49 172
Eichsfeld	14	1 883	1 883	348	49 286	49 265
Nordhausen	14	2 522	2 522	318	71 340	71 249
Wartburgkreis	19	3 070	3 070	457	130 178	126 852
Unstrut-Hainich-Kreis	.	.	.	447	61 260	61 149
Kyffhäuserkreis	14	2 155	2 155	301	62 280	62 152
Schmalkalden-Meiningen	.	.	.	626	102 239	101 799
Gotha	13	2 665	2 665	518	70 592	70 332
Sömmerda	.	.	.	272	57 004	56 806
Hildburghausen	10	965	965	241	34 725	34 478
Ilm-Kreis	14	1 919	1 919	458	69 171	68 800
Weimarer Land	16	2 141	2 141	372	68 454	68 360
Sonneberg	7	1 161	1 161	301	54 455	54 245
Saalfeld-Rudolstadt	14	1 566	1 566	468	67 128	66 421
Saale-Holzland-Kreis	14	2 197	2 197	359	65 899	65 487
Saale-Orla-Kreis	19	3 986	3 984	436	63 572	63 440
Greiz	19	2 689	2 687	543	67 394	67 014
Altenburger Land	14	1 503	1 481	371	42 770	42 524
Thüringen	278	44 517	44 475	9 515	2 175 366	2 161 408

Noch: 1. Steuerpflichtige und deren steuerbarer Umsatz 2006 nach wirtschaftlicher und regionaler Gliederung

Kreisfreie Stadt Landkreis Land	OA 90 Abwasser- und Abfallbeseitigung und sonstige Entsorgung			OA 91 Interessenvertretungen sowie kirchliche und sonstige Vereinigungen (ohne Sozialwesen, Kultur und Sport)		
	Steuer- pflichtige	steuerbarer Umsatz		Steuer- pflichtige	steuerbarer Umsatz	
		insgesamt	darunter für Lieferungen und Leistungen		insgesamt	darunter für Lieferungen und Leistungen
	Anzahl	1000 EUR		Anzahl	1000 EUR	
Stadt Erfurt	12	6 827	6 827	42	25 089	24 823
Stadt Gera
Stadt Jena	-	-	-	34	17 281	16 400
Stadt Suhl
Stadt Weimar
Stadt Eisenach
Eichsfeld	8	7 406	7 406	9	664	664
Nordhausen	10	38 405	38 405	7	1 320	1 320
Wartburgkreis
Unstrut-Hainich-Kreis	9	8 290	8 290	14	7 732	7 732
Kyffhäuserkreis	10	8 420	8 420	9	2 163	2 163
Schmalkalden-Meiningen	13	25 094	25 093	20	2 368	2 359
Gotha	13	13 456	13 456	10	912	912
Sömmerda
Hildburghausen
Ilm-Kreis
Weimarer Land	9	12 192	12 192	16	3 086	3 086
Sonneberg	4	560	560	12	879	879
Saalfeld-Rudolstadt
Saale-Holzland-Kreis
Saale-Orla-Kreis	7	2 906	2 906	17	2 271	2 271
Greiz	9	6 881	6 881	11	1 390	1 388
Altenburger Land	8	4 229	4 229	7	618	618
Thüringen	158	326 626	323 946	317	125 881	124 699

Noch: 1. Steuerpflichtige und deren steuerbarer Umsatz 2006 nach wirtschaftlicher und regionaler Gliederung

Kreisfreie Stadt Landkreis Land	OA 913 Kirchliche Vereinigungen, politische Parteien sowie sonstige Interessenver- tretungen und Vereinigungen a.n.g.			OA 92 Kultur, Sport und Unterhaltung		
	Steuer- pflichtige	steuerbarer Umsatz		Steuer- pflichtige	steuerbarer Umsatz	
		insgesamt	darunter für Lieferungen und Leistungen		insgesamt	darunter für Lieferungen und Leistungen
	Anzahl	1000 EUR		Anzahl	1000 EUR	
Stadt Erfurt	36	24 692	24 426	277	67 406	67 120
Stadt Gera	.	.	.	91	24 136	23 923
Stadt Jena	.	.	.	81	16 377	16 366
Stadt Suhl	.	.	.	42	9 810	9 799
Stadt Weimar	.	.	.	120	32 406	32 277
Stadt Eisenach	12	2 811	2 811	36	5 862	5 845
Eichsfeld	9	664	664	37	4 037	4 037
Nordhausen	7	1 320	1 320	38	4 699	4 689
Wartburgkreis	.	.	.	82	11 547	11 542
Unstrut-Hainich-Kreis	14	7 732	7 732	53	8 322	8 322
Kyffhäuserkreis	.	.	.	36	4 772	4 703
Schmalkalden-Meiningen	20	2 368	2 359	109	15 875	15 871
Gotha	.	.	.	100	11 148	11 091
Sömmerda	.	.	.	47	7 872	7 840
Hildburghausen	.	.	.	41	8 577	8 566
Ilm-Kreis	.	.	.	73	10 480	10 276
Weimarer Land	.	.	.	62	20 331	20 328
Sonneberg	12	879	879	45	7 742	7 742
Saalfeld-Rudolstadt	16	4 503	4 481	63	7 211	7 163
Saale-Holzland-Kreis	.	.	.	51	6 254	6 226
Saale-Orla-Kreis	.	.	.	47	13 124	13 065
Greiz	11	1 390	1 388	70	9 342	9 315
Altenburger Land	7	618	618	51	6 955	6 951
Thüringen	303	124 544	123 362	1 652	314 285	313 057

Noch: 1. Steuerpflichtige und deren steuerbarer Umsatz 2006 nach wirtschaftlicher und regionaler Gliederung

Kreisfreie Stadt Landkreis Land	OA 921 Film- und Videofilmherstellung, -verleih und -vertrieb, Kinos			OA 923 Erbringung von sonstigen kulturellen und unterhaltenden Leistungen		
	Steuer- pflichtige	steuerbarer Umsatz		Steuer- pflichtige	steuerbarer Umsatz	
		insgesamt	darunter für Lieferungen und Leistungen		insgesamt	darunter für Lieferungen und Leistungen
	Anzahl	1000 EUR		Anzahl	1000 EUR	
Stadt Erfurt	18	6 370	6 370	112	23 832	23 695
Stadt Gera	.	.	.	24	3 614	3 614
Stadt Jena	.	.	.	34	3 265	3 254
Stadt Suhl	4	3 071	3 071	13	1 215	1 207
Stadt Weimar	8	3 332	3 269	69	14 298	14 255
Stadt Eisenach	.	.	.	12	1 684	1 684
Eichsfeld	.	.	.	17	2 066	2 066
Nordhausen	.	.	.	12	2 598	2 598
Wartburgkreis	.	.	.	38	2 653	2 648
Unstrut-Hainich-Kreis	.	.	.	20	1 812	1 812
Kyffhäuserkreis	.	.	.	12	801	801
Schmalkalden-Meiningen	.	.	.	37	4 329	4 325
Gotha	6	293	293	51	4 464	4 462
Sömmerda	.	.	.	20	3 504	3 500
Hildburghausen	.	.	.	12	499	499
Ilm-Kreis	6	2 905	2 905	23	1 379	1 379
Weimarer Land	-	-	-	22	8 830	8 827
Sonneberg	.	.	.	11	659	659
Saalfeld-Rudolstadt	4	305	305	19	1 369	1 351
Saale-Holzland-Kreis	.	.	.	18	1 421	1 397
Saale-Orla-Kreis	.	.	.	11	1 053	1 034
Greiz	.	.	.	22	1 831	1 818
Altenburger Land	-	-	-	22	1 175	1 175
Thüringen	95	26 960	26 875	631	88 351	88 060

Noch: 1. Steuerpflichtige und deren steuerbarer Umsatz 2006 nach wirtschaftlicher und regionaler Gliederung

Kreisfreie Stadt Landkreis Land	OA 926 Sport			OA 927 Erbringung von sonstigen Dienstleistungen für Unterhaltung, Erholung und Freizeit		
	Steuer- pflichtige	steuerbarer Umsatz		Steuer- pflichtige	steuerbarer Umsatz	
		insgesamt	darunter für Lieferungen und Leistungen		insgesamt	darunter für Lieferungen und Leistungen
	Anzahl	1000 EUR		Anzahl	1000 EUR	
Stadt Erfurt	48	16 477	16 469	58	13 866	13 743
Stadt Gera	16	3 515	3 367	33	13 330	13 265
Stadt Jena	15	7 411	7 411	22	4 171	4 171
Stadt Suhl	12	1 968	1 968	8	3 049	3 049
Stadt Weimar	8	1 348	1 331	14	1 445	1 438
Stadt Eisenach	5	723	723	11	2 547	2 544
Eichsfeld	.	.	.	9	1 050	1 050
Nordhausen	.	.	.	16	1 280	1 280
Wartburgkreis	11	4 017	4 017	25	2 882	2 882
Unstrut-Hainich-Kreis	7	450	450	19	2 498	2 498
Kyffhäuserkreis	11	2 657	2 588	8	708	708
Schmalkalden-Meiningen	31	5 867	5 867	27	4 574	4 574
Gotha	9	1 542	1 542	26	4 421	4 367
Sömmerda	7	1 725	1 725	15	1 715	1 708
Hildburghausen	.	.	.	13	3 988	3 986
Ilm-Kreis	12	1 766	1 766	19	2 911	2 707
Weimarer Land	12	6 919	6 919	18	4 208	4 208
Sonneberg	12	982	982	13	5 062	5 062
Saalfeld-Rudolstadt	11	1 290	1 290	19	1 762	1 732
Saale-Holzland-Kreis	9	1 243	1 243	16	3 075	3 071
Saale-Orla-Kreis	13	1 396	1 395	15	8 771	8 733
Greiz	11	935	935	28	5 345	5 332
Altenburger Land	.	.	.	19	5 011	5 008
Thüringen	294	64 965	64 711	451	97 669	97 116

Noch: 1. Steuerpflichtige und deren steuerbarer Umsatz 2006 nach wirtschaftlicher und regionaler Gliederung

Kreisfreie Stadt Landkreis Land	OA 93 Erbringung von sonstigen Dienstleistungen		
	Steuer- pflichtige	steuerbarer Umsatz	
		insgesamt	darunter für Lieferungen und Leistungen
	Anzahl	1000 EUR	
Stadt Erfurt	664	491 049	488 431
Stadt Gera	412	66 205	65 771
Stadt Jena	267	64 335	63 355
Stadt Suhl	166	15 265	15 232
Stadt Weimar	223	38 967	38 379
Stadt Eisenach	145	26 034	25 939
Eichsfeld	294	37 180	37 159
Nordhausen	263	26 916	26 836
Wartburgkreis	357	41 691	41 024
Unstrut-Hainich-Kreis	371	36 916	36 805
Kyffhäuserkreis	246	46 925	46 866
Schmalkalden-Meiningen	484	58 901	58 475
Gotha	395	45 075	44 873
Sömmerda	214	23 184	23 018
Hildburghausen	192	25 148	24 912
Ilm-Kreis	374	53 406	53 239
Weimarer Land	285	32 844	32 754
Sonneberg	240	45 275	45 065
Saalfeld-Rudolstadt	384	53 276	52 642
Saale-Holzland-Kreis	289	53 963	53 579
Saale-Orla-Kreis	365	45 271	45 198
Greiz	453	49 782	49 430
Altenburger Land	305	30 968	30 726
Thüringen	7 388	1 408 576	1 399 708

2. Steuerpflichtige, deren steuerbarer Umsatz und Umsatzsteuer-Vorauszahlung 2006 nach Gemeinden

Kreis Gemeinde	Steuer- pflichtige	Steuerbarer Umsatz		Umsatzsteuer vor Abzug der Vorsteuer	Abziehbare Vorsteuer	Umsatz- steuer- Voraus- zahlung
		insgesamt	dar. Lieferungen und Leistungen			
	Anzahl	1000 EUR				
Kreisfreie Städte						
Erfurt, Stadt	6 910	7 107 693	6 989 449	1 010 640	804 140	205 469
Gera, Stadt	3 250	1 630 733	1 567 013	222 285	167 763	54 628
Jena, Stadt	2 869	2 682 725	2 619 471	292 202	243 636	48 581
Suhl, Stadt	1 457	778 497	770 067	102 611	75 639	26 971
Weimar, Stadt	2 303	1 099 110	1 076 975	157 263	108 280	48 899
Eisenach, Stadt	1 410	1 072 362	1 023 054	135 575	111 820	23 749
Landkreis Eichsfeld	3 661	2 202 102	2 142 129	288 850	219 069	69 792
Arenshausen	30	11 756	11 754	1 197	1 204	- 7
Asbach-Sickenberg	6	1 723	1 718	224	202	22
Berlingerode	32	12 498	12 409	1 577	1 081	496
Bernterode (bei Heilbad Heiligenstadt)	14	3 412	3 400	444	335	109
Bernterode bei Worbis	23	10 393	10 349	1 437	1 017	419
Birkenfelde	15	4 846	3 861	640	477	163
Bischofferode	34	39 098	38 383	5 638	4 773	865
Bockelnhagen	12	4 364	4 363	549	799	- 249
Bodenrode-Westhausen	34	7 005	6 962	953	679	274
Bornhagen	7	1 426	1 426	170	84	86
Brehme	15	2 437	2 437	275	218	57
Breitenworbis	103	33 007	32 774	4 074	3 125	948
Büttstedt	33	7 987	7 972	1 120	623	497
Buhla	21	5 213	5 202	613	400	213
Burgwalde	5	522	522	83	47	36
Deuna	34	23 866	23 839	3 225	2 333	892
Dieterode	6	1 284	1 262	202	150	53
Dietzenrode/Vatterode
Dingelstädt, Stadt	226	384 835	366 808	49 682	34 804	14 877
Ecklingerode	16	2 383	2 162	314	214	100
Effelder	53	9 081	9 051	1 073	850	224
Eichstruth
Ferna	22	6 743	6 682	889	640	249
Freienhagen
Fretterode	6	1 236	1 180	193	113	80
Geisleden	36	33 846	32 835	4 898	3 309	1 588
Geismar	41	7 216	7 170	1 020	575	446
Gerbershausen	22	4 981	4 922	702	501	201
Gernrode	46	20 511	20 508	3 070	2 089	981
Gerterode	7	816	816	107	34	73
Glasehausen
Großbartloff	28	6 861	6 850	904	635	269
Großbodungen	50	28 444	28 405	4 302	3 344	958
Hausen	15	5 160	5 153	494	430	64
Haynrode	13	2 062	2 059	300	185	115
Heilbad Heiligenstadt, Stadt	633	406 469	393 300	53 033	41 126	11 909
Helmsdorf	23	8 213	8 203	1 147	630	517
Heuthen	31	10 368	10 364	1 264	1 017	255
Hohengandern	30	16 780	16 462	2 025	1 319	706

Noch: 2. Steuerpflichtige, deren steuerbarer Umsatz und Umsatzsteuer-Vorauszahlung 2006 nach Gemeinden

Kreis Gemeinde	Steuer- pflichtige	Steuerbarer Umsatz		Umsatzsteuer vor Abzug der Vorsteuer	Abziehbare Vorsteuer	Umsatz- steuer- Voraus- zahlung
		insgesamt	dar. Lieferungen und Leistungen			
	Anzahl	1000 EUR				
Hohes Kreuz	31	6 446	6 441	769	608	161
Holungen	29	15 243	15 196	2 194	1 357	837
Hundeshagen	44	10 099	9 756	883	913	- 30
Jützenbach	8	753	745	114	72	42
Kallmerode	19	2 512	2 502	287	226	61
Kefferhausen	22	3 358	3 358	489	340	149
Kella	22	4 881	4 851	670	371	300
Kirchgandern	23	46 784	44 238	3 526	3 014	513
Kirchworbis	53	15 863	15 155	2 397	1 892	505
Kleinbartloff	18	5 363	5 339	581	481	100
Kreuzebra	29	8 486	8 390	1 216	766	450
Krombach	7	6 741	6 162	940	533	406
Küllstedt	51	19 782	19 752	2 537	1 729	808
Lenterode
Lindewerra	10	3 391	3 357	397	340	58
Lutter	14	5 310	5 306	805	431	374
Mackenrode	15	2 319	2 160	373	251	122
Marth	7	1 730	1 730	266	171	95
Neustadt	11	1 664	1 664	166	165	1
Niederorschel	112	48 797	47 427	6 093	4 615	1 477
Pfaffschwende	10	13 445	12 373	1 608	1 171	437
Reinholterode	19	6 507	6 494	624	531	93
Röhrig
Rohrberg
Rustenfelde	12	1 424	1 413	159	173	- 13
Schachtebich	7	1 633	1 633	261	111	150
Schönhagen
Sickerode	8	1 747	1 742	266	169	97
Silberhausen	15	6 127	6 118	842	541	301
Silkerode	7	3 735	3 523	387	414	- 28
Steinbach	26	7 490	7 488	774	761	14
Steinheuterode	10	7 121	6 901	653	763	- 110
Steinrode	12	5 843	5 786	900	868	32
Stöckey	13	4 476	4 474	480	521	- 41
Tastungen	8	1 263	1 264	97	128	- 31
Thalwenden
Uder	107	81 374	77 640	11 232	8 469	2 763
Volkerode
Vollenborn
Wachstedt	26	14 745	14 451	2 305	1 691	614
Wahlhausen	12	3 980	3 907	555	241	313
Wehnde	8	803	801	117	54	64
Weißenborn-Lüderode	37	14 771	14 763	1 529	1 436	93
Wiesenfeld	4	362	362	43	41	2
Wingerode	48	20 165	20 155	2 706	1 901	805
Wüstheuterode	23	6 327	6 063	936	589	347
Zwinge	7	2 237	2 233	354	216	138
Schimberg	68	16 020	16 015	1 880	1 697	183
Teistungen	101	46 573	46 388	6 193	4 805	1 388
Leinefelde-Worbis, Stadt	784	568 335	559 148	77 852	61 476	16 375

Noch: 2. Steuerpflichtige, deren steuerbarer Umsatz und Umsatzsteuer-Vorauszahlung 2006 nach Gemeinden

Kreis Gemeinde	Steuer- pflichtige	Steuerbarer Umsatz		Umsatzsteuer vor Abzug der Vorsteuer	Abziehbare Vorsteuer	Umsatz- steuer- Voraus- zahlung
		insgesamt	dar. Lieferungen und Leistungen			
		Anzahl	1000 EUR			
Landkreis Nordhausen	2 667	1 574 483	1 539 934	213 503	168 066	45 165
Auleben	32	10 628	10 628	1 506	1 173	333
Bleicherode, Stadt	206	129 597	117 642	18 893	15 714	3 179
Buchholz	4	2 600	2 600	370	349	22
Ellrich, Stadt	175	53 394	52 900	7 167	4 926	2 243
Etzelsrode
Friedrichsthal	5	2 737	2 737	257	319	- 64
Görsbach	24	7 065	7 065	802	679	123
Großlohra	25	6 915	6 913	851	625	227
Hainrode/Hainleite	9	4 205	4 205	595	370	225
Hamma
Harzungen	5	2 296	2 296	177	248	- 71
Heringen/Helme, Stadt	47	84 061	81 446	9 551	10 470	- 919
Herrmannsacker	11	1 394	1 384	158	147	12
Ilfeld	85	17 498	17 403	2 427	1 695	733
Kehmstedt	20	3 574	3 379	407	365	42
Kleinbodungen	8	744	744	112	74	38
Kleinfurra	31	6 238	6 104	930	597	333
Kraja
Lipprechterode	10	1 028	1 028	127	79	47
Neustadt/Harz	49	8 897	8 877	1 147	657	489
Niedergebra	20	24 481	23 443	2 860	2 752	108
Niedersachswerfen	90	17 088	17 018	2 327	1 584	744
Nohra	22	7 367	7 341	887	925	- 38
Nordhausen, Stadt	1 381	1 024 407	1 009 924	140 981	107 922	32 851
Obergebra	28	6 157	6 121	877	604	272
Petersdorf	15	4 610	4 610	786	411	317
Rehungen	13	834	834	110	77	33
Rodishain	6	1 001	1 001	132	80	52
Sollstedt	69	25 634	25 402	3 306	2 466	825
Stempeda
Urbach	26	20 012	19 980	3 206	2 232	974
Uthleben	20	7 314	7 304	641	604	37
Windehausen	10	2 316	2 316	237	271	- 33
Wipperdorf	36	9 889	9 174	943	1 085	- 141
Wolkramshausen	26	7 061	7 027	825	777	48
Hohenstein	51	15 924	15 916	1 971	1 520	451
Werther	92	49 846	47 504	6 741	5 486	1 262
Landkreis Wartburgkreis	4 101	3 619 111	3 475 093	471 934	399 892	72 086
Andenhausen
Bad Liebenstein, Stadt	165	38 666	38 390	4 862	3 275	1 587
Bad Salzungen, Stadt	565	406 055	400 216	57 818	45 127	12 690
Barchfeld	111	204 145	178 570	26 204	21 193	5 011
Berka v. d. Hainich	21	11 936	11 936	2 114	1 194	920
Berka/Werra, Stadt	85	105 478	104 973	15 039	12 739	2 299
Bischofroda	19	7 552	7 552	1 152	618	534
Brunnhartshausen	13	1 553	1 540	227	122	105

Noch: 2. Steuerpflichtige, deren steuerbarer Umsatz und Umsatzsteuer-Vorauszahlung 2006 nach Gemeinden

Kreis Gemeinde	Steuer- pflichtige	Steuerbarer Umsatz		Umsatzsteuer vor Abzug der Vorsteuer	Abziehbare Vorsteuer	Umsatz- steuer- Voraus- zahlung
		insgesamt	dar. Lieferungen und Leistungen			
	Anzahl	1000 EUR				
Buttlar	44	89 596	86 740	12 728	11 190	1 538
Creuzburg, Stadt	61	221 451	220 309	22 828	25 579	- 2 747
Dankmarshausen	22	7 381	7 272	1 063	711	352
Dermbach	148	71 576	70 660	8 997	7 333	1 664
Diedorf/Rhön	17	11 763	10 899	1 872	1 182	690
Dippach	16	2 100	2 099	315	163	152
Dorndorf	67	35 925	35 842	5 023	3 484	1 539
Ebenshausen
Empfertshausen	23	30 176	30 019	5 772	3 374	2 398
Ettenhausen a.d. Suhl	11	1 727	1 724	220	155	65
Fischbach/Rhön	18	8 790	8 331	1 347	902	445
Frankenroda	7	1 293	1 293	150	136	14
Frauensee	24	5 358	5 351	679	459	220
Geisa, Stadt	128	102 445	96 446	13 689	10 425	3 264
Gerstengrund
Großensee	5	931	931	146	90	56
Hallungen	8	1 893	1 893	291	201	90
Ifta	23	24 334	24 330	3 112	2 502	610
Immelborn	62	56 391	51 397	7 895	5 492	2 403
Kaltenlengsfeld	4	495	495	46	54	- 8
Kaltennordheim, Stadt	88	52 917	52 793	6 104	5 305	798
Klings	10	1 761	1 760	223	172	51
Krauthausen	56	77 683	68 079	12 025	9 193	2 832
Lauterbach	16	5 921	5 921	671	662	9
Leimbach	56	29 511	28 996	3 074	2 945	128
Marktsuhl	96	43 141	42 994	5 868	4 684	1 184
Martinroda	7	539	539	77	46	30
Merkers-Kieselbach	94	125 437	123 576	16 191	13 068	3 123
Mihla	86	92 397	86 937	10 434	11 093	- 659
Nazza	13	6 413	6 413	589	542	47
Neidhartshausen	4	123	123	17	10	7
Oechsen	18	2 159	2 150	294	238	56
Rockenstuhl	27	3 553	3 553	480	380	101
Ruhla, Stadt	193	58 182	57 462	8 522	5 938	2 583
Schleid	25	8 650	7 895	1 281	920	360
Schweina	108	30 968	30 930	3 787	2 637	1 185
Seebach	59	61 880	59 269	7 641	5 858	1 783
Stadtlengsfeld, Stadt	89	27 825	27 018	3 825	3 290	535
Steinbach	32	5 603	5 584	796	483	313
Tiefenort	125	34 704	34 409	4 920	3 738	1 183
Treffurt, Stadt	161	75 263	70 840	9 271	8 158	1 114
Untereibzbach	81	32 755	32 683	5 212	3 410	1 802
Urnshausen	24	5 074	4 989	706	496	210
Vacha, Stadt	132	75 676	75 320	10 958	7 745	3 212
Völkershausen	27	45 171	45 168	6 727	6 028	699
Weilar	21	4 301	4 257	595	352	242
Wiesenthal	19	5 693	5 693	422	378	53
Wölferbütt
Wolfsburg-Unkeroda	18	3 512	3 502	528	335	193
Wutha-Farnroda	196	124 124	116 117	14 645	12 554	2 090

Noch: 2. Steuerpflichtige, deren steuerbarer Umsatz und Umsatzsteuer-Vorauszahlung 2006 nach Gemeinden

Kreis Gemeinde	Steuer- pflichtige	Steuerbarer Umsatz		Umsatzsteuer vor Abzug der Vorsteuer	Abziehbare Vorsteuer	Umsatz- steuer- Voraus- zahlung
		insgesamt	dar. Lieferungen und Leistungen			
	Anzahl	1000 EUR				
Zella/Rhön	19	3 133	3 010	405	245	160
Moorgrund	114	79 607	77 393	8 836	7 942	888
Hörselberg	123	337 802	323 368	31 646	36 584	- 4 938
Behringen	98	32 270	32 262	4 870	2 783	2 086
Gerstungen	183	669 608	628 344	95 589	83 428	12 163
Landkreis Unstrut-Hainich-Kreis	3 504	2 176 105	2 091 502	271 415	216 464	54 915
Altengottern	23	9 154	9 154	1 407	1 145	262
Bad Langensalza, Stadt	589	618 782	566 595	72 739	59 343	13 397
Bad Tennstedt, Stadt	115	39 451	39 368	5 004	4 186	817
Ballhausen	18	8 271	8 147	1 007	917	90
Blankenburg	4	221	221	15	18	- 3
Bothenheilingen	8	4 102	4 101	541	403	139
Bruchstedt	6	1 508	1 502	157	175	- 18
Dünwald	92	40 214	40 158	4 645	3 411	1 234
Flarchheim	20	2 196	2 194	236	203	33
Großengottern	63	51 616	51 066	7 237	6 369	868
Großvargula	17	5 374	5 349	562	438	123
Haussömmern	9	1 503	1 503	215	150	53
Herbsleben	111	48 141	47 130	4 607	4 574	33
Heroldshausen	7	1 007	1 007	94	61	39
Heyerode	61	17 400	17 171	2 599	1 607	991
Hildebrandshausen	6	748	748	106	81	24
Hornsömmern
Issersheilingen	6	2 113	2 113	335	183	153
Kammerforst	17	3 114	3 114	480	245	234
Kirchheilingen	30	24 277	24 028	2 471	2 078	393
Kleinwelsbach
Klettstedt
Körner	47	25 368	24 687	3 452	2 479	973
Kutzleben	16	12 365	12 365	1 463	853	610
Langula	29	6 383	5 797	927	573	353
Lengenfeld unterm Stein	44	10 345	10 317	1 451	1 049	402
Marolterode	12	5 633	5 633	716	544	172
Mittelsömmern	8	1 735	1 728	151	189	- 39
Mühlhausen/Thüringen, Stadt	1 157	787 930	766 887	104 419	78 567	25 852
Mülverstedt	17	5 492	5 488	304	510	- 205
Neunheilingen	13	6 345	6 345	549	665	- 116
Niederdorla	37	6 391	6 390	876	604	272
Oberdorla	76	32 244	30 201	4 071	2 994	1 077
Obermehler	28	17 561	17 103	1 725	1 724	1
Oppershausen
Rodeberg	123	52 278	50 872	7 140	5 543	1 596
Schlotheim, Stadt	136	108 556	106 778	12 171	11 744	427
Schönstedt	43	21 311	21 169	3 003	2 573	430
Sundhausen	8	1 484	1 484	144	159	- 15
Tottleben	7	1 130	1 130	175	137	38
Urleben	16	7 496	7 492	739	737	2
Weberstedt	22	5 173	5 159	647	472	143

Noch: 2. Steuerpflichtige, deren steuerbarer Umsatz und Umsatzsteuer-Vorauszahlung 2006 nach Gemeinden

Kreis Gemeinde	Steuer- pflichtige	Steuerbarer Umsatz		Umsatzsteuer vor Abzug der Vorsteuer	Abziehbare Vorsteuer	Umsatz- steuer- Voraus- zahlung
		insgesamt	dar. Lieferungen und Leistungen			
	Anzahl	1000 EUR				
Weinbergen	98	44 231	44 119	4 925	3 884	1 042
Katharinenberg	87	24 345	24 296	3 325	2 303	1 022
Unstruttal	95	39 610	39 441	5 319	4 483	836
Menteroda	69	27 344	27 195	3 799	3 105	694
Anrode	96	39 660	38 275	4 625	4 293	333
Landkreis Kyffhäuserkreis	2 452	1 233 739	1 187 738	162 990	124 369	38 632
Abtsbessingen	10	7 962	7 962	1 042	1 011	32
Artern/Unstrut, Stadt	191	141 929	141 200	17 711	15 037	2 674
Bad Frankenhausen/Kyffhäuser, Stadt	272	71 072	71 008	10 707	7 981	2 726
Badra	13	4 549	4 549	591	406	185
Bellstedt	5	224	224	24	32	- 8
Bendeleben	14	7 068	7 068	946	689	257
Borxleben	9	1 741	1 741	258	163	95
Bretleben	9	1 124	1 124	120	98	22
Clingen, Stadt	21	5 074	5 072	698	575	122
Donndorf	20	5 854	5 854	621	556	65
Ebeleben, Stadt	100	66 478	58 111	9 636	6 890	2 746
Esperstedt	28	5 701	5 696	730	529	201
Etzleben	6	1 037	1 037	111	82	29
Freienbessingen
Gehofen	13	2 126	2 120	290	222	68
Göllingen	16	2 770	2 770	317	211	106
Gorsleben	19	4 412	4 148	521	413	107
Greußen, Stadt	156	95 833	95 125	13 430	9 422	4 008
Günserode
Hachelbich	12	1 726	1 725	192	159	33
Hauteroda	10	83 291	66 455	5 829	4 674	1 155
Helbedündorf	63	19 742	19 697	2 082	2 042	41
Heldrungen, Stadt	87	48 078	48 005	7 403	5 157	2 246
Hemleben	10	1 459	1 416	187	129	58
Heygendorf	13	3 016	3 013	344	243	101
Holzsußra
Ichstedt	17	7 123	6 826	996	865	130
Kalbsrieth	17	4 882	4 716	449	547	- 97
Mönchpiffel-Nikolausrieth	7	5 037	5 032	409	377	32
Nausitz
Oberbösa	12	2 209	2 209	256	203	53
Oberheldrungen	30	15 224	14 909	1 505	1 239	265
Oldisleben	66	25 721	25 563	3 055	2 535	520
Reinsdorf	25	3 544	3 544	409	340	69
Ringleben	30	8 121	8 002	1 047	738	309
Rockstedt
Roßleben, Stadt	149	69 982	65 799	9 644	7 126	2 519
Rottleben	13	3 196	3 180	490	354	136
Seega	9	3 609	3 594	448	365	82
Sondershausen, Stadt	677	400 579	388 681	58 120	42 565	15 555
Steinthaleben	12	2 568	2 568	283	245	39
Thüringenhausen	5	448	448	63	44	20

Noch: 2. Steuerpflichtige, deren steuerbarer Umsatz und Umsatzsteuer-Vorauszahlung 2006 nach Gemeinden

Kreis Gemeinde	Steuer- pflichtige	Steuerbarer Umsatz		Umsatzsteuer vor Abzug der Vorsteuer	Abziehbare Vorsteuer	Umsatz- steuer- Voraus- zahlung
		insgesamt	dar. Lieferungen und Leistungen			
		Anzahl	1000 EUR			
Topfstedt	12	4 500	4 297	696	459	237
Trebra	12	4 398	4 397	449	536	- 87
Voigtstedt	18	1 519	1 505	168	122	46
Wasserthaleben	9	270	270	30	34	- 4
Westgreußen	5	469	469	58	47	12
Wiehe, Stadt	69	34 586	34 505	4 938	3 549	1 389
Wolferschwenda
Schernberg	80	21 477	21 138	2 686	2 309	377
Großenehrich, Stadt	60	24 478	23 772	2 085	2 308	- 223
Landkreis Schmalkalden-Meiningen	5 222	2 698 332	2 619 858	367 505	279 720	87 856
Altersbach	19	3 731	3 731	433	320	113
Aschenhausen
Bauerbach	5	199	199	31	15	16
Behrungen	14	1 355	1 343	178	171	7
Belrieth	12	1 734	1 731	145	153	- 8
Benshausen	99	24 967	24 943	3 728	2 522	1 206
Berkach	9	4 144	3 578	381	364	17
Bermbach	29	11 364	11 364	1 647	1 020	627
Bibra	19	7 393	7 393	1 123	862	261
Birx	3	216	216	33	14	19
Breitungen/Werra	185	110 301	104 156	14 936	12 315	2 622
Brotterode, Kurort, Stadt	122	30 107	30 037	4 186	2 795	1 392
Christes	23	10 527	9 965	1 471	999	471
Dillstädt	31	8 124	7 943	970	856	115
Einhausen	16	6 633	6 626	983	645	339
Ellingshausen
Erbenhausen
Exdorf	17	7 008	6 987	970	789	181
Fambach	83	18 386	18 329	2 420	1 914	506
Floh-Seligenthal	374	174 980	169 297	24 680	18 984	5 696
Frankenheim/Rhön	18	6 190	6 162	881	633	248
Friedelshausen	8	1 702	1 702	142	196	- 54
Henneberg	13	2 682	2 682	400	274	126
Herpf	26	5 956	5 956	774	544	230
Heßles	29	11 982	11 967	2 123	1 291	832
Hümpfershausen	9	707	707	93	76	17
Jüchsen	65	18 025	17 990	2 290	1 885	405
Kaltensundheim	42	16 930	16 529	2 392	1 818	574
Kaltenwestheim	15	3 380	3 378	490	278	212
Kühndorf	43	4 790	4 424	653	500	153
Leutersdorf	14	1 806	1 803	179	129	49
Mehmels
Meiningen, Stadt	745	439 859	435 052	58 622	44 327	14 295
Melpers
Metzels	24	3 186	3 186	489	316	173
Neubrunn	22	16 292	16 252	2 421	1 711	710
Nordheim	9	528	528	39	49	- 9
Oberhof, Stadt	113	37 234	37 088	5 591	3 449	2 197

Noch: 2. Steuerpflichtige, deren steuerbarer Umsatz und Umsatzsteuer-Vorauszahlung 2006 nach Gemeinden

Kreis Gemeinde	Steuer- pflichtige	Steuerbarer Umsatz		Umsatzsteuer vor Abzug der Vorsteuer	Abziehbare Vorsteuer	Umsatz- steuer- Voraus- zahlung
		insgesamt	dar. Lieferungen und Leistungen			
		Anzahl	1000 EUR			
Oberkatz	5	511	511	82	41	42
Obermaßfeld-Grimmenthal	43	22 858	21 206	3 336	2 173	1 163
Oberschönau, Kurort	31	10 934	10 715	1 513	1 094	419
Oberweid	21	7 167	6 622	940	651	289
Oepfershausen	12	1 325	1 316	201	92	109
Queienfeld	13	9 345	9 343	1 066	1 150	- 84
Rentwertshausen	10	2 670	2 670	432	262	169
Rippershausen	33	21 612	20 940	2 564	2 023	540
Ritschenhausen	13	22 597	21 614	1 813	2 355	- 542
Rohr	40	17 455	17 455	2 424	2 038	387
Rosa	17	8 438	8 438	817	770	47
Roßdorf	16	3 139	3 139	391	259	132
Rotterode	42	19 094	19 008	2 784	1 962	822
Schmalkalden, Kurort, Stadt	705	408 650	403 283	50 947	38 490	12 478
Schwallungen	87	21 289	20 902	3 067	2 376	691
Schwarza	62	42 948	42 827	6 858	3 066	3 798
Schwickershausen	9	2 118	2 118	246	173	73
Springstille	26	36 362	27 550	5 574	3 321	2 253
Steinbach-Hallenberg, Kurort, Stadt	303	155 481	149 416	22 959	15 768	7 181
Stepfershausen	13	2 564	2 564	375	182	193
Sülzfeld	40	26 086	25 946	3 538	3 836	- 298
Trusetal	170	62 215	60 963	8 463	6 532	1 931
Unterkatz	9	2 689	2 689	295	298	- 3
Untermaßfeld	37	17 076	16 967	2 517	1 653	864
Unterschönau	31	11 420	11 272	1 558	1 170	388
Unterweid	14	2 085	2 037	297	207	90
Utendorf	15	6 213	6 207	806	588	218
Vachdorf	31	7 910	7 754	950	827	122
Viernau	96	61 463	59 723	8 156	5 838	2 318
Wahns	9	906	902	108	89	19
Wallbach	9	1 027	1 025	152	68	85
Walldorf	88	69 506	69 170	10 523	7 708	2 815
Wasungen, Stadt	114	77 334	60 755	11 513	7 496	4 017
Wernshausen	118	200 484	192 884	27 917	25 985	1 932
Wölfershausen	7	1 931	1 931	308	154	155
Wolfmannshausen	18	13 275	13 271	1 803	1 307	496
Zella-Mehlis, Stadt	565	294 557	288 490	40 201	32 004	8 197
Rhönblick	77	27 014	26 852	3 430	2 914	516
Landkreis Gotha	4 615	2 924 442	2 833 075	380 784	305 468	75 348
Apfelstädt	53	83 638	83 533	11 776	8 531	3 245
Aspach	23	4 850	4 850	690	574	116
Ballstädt	18	2 002	2 001	309	647	- 338
Bienstädt	26	3 279	3 277	505	321	183
Brüheim	12	1 202	1 198	130	101	29
Bufleben	23	4 429	4 428	613	429	185
Crawinkel	54	30 537	30 282	4 683	2 475	2 207
Dachwig	51	16 111	15 685	2 162	1 678	484
Döllstädt	42	20 577	19 670	3 088	1 977	1 111

Noch: 2. Steuerpflichtige, deren steuerbarer Umsatz und Umsatzsteuer-Vorauszahlung 2006 nach Gemeinden

Kreis Gemeinde	Steuer- pflichtige	Steuerbarer Umsatz		Umsatzsteuer vor Abzug der Vorsteuer	Abziehbare Vorsteuer	Umsatz- steuer- Voraus- zahlung
		insgesamt	dar. Lieferungen und Leistungen			
	Anzahl	1000 EUR				
Ebenheim	5	880	880	130	82	48
Emleben	48	91 340	89 619	14 323	12 313	2 010
Ernstroda	39	19 985	19 684	2 572	1 989	583
Eschenbergen	20	2 802	2 802	277	247	30
Finsterbergen	48	11 274	10 737	1 454	1 177	277
Friedrichroda, Stadt	178	46 624	46 471	6 065	4 548	1 517
Friedrichswerth	10	2 069	2 069	294	197	97
Friemar	35	9 660	9 660	1 425	988	437
Fröttstädt
Gamstädt	22	5 528	5 483	568	442	128
Georgenthal/Thür. Wald	95	41 547	40 018	6 059	3 974	2 085
Gierstädt	43	42 435	41 466	3 756	3 736	20
Goldbach	64	21 150	21 115	2 333	2 179	154
Gotha, Stadt	1 422	1 023 844	984 387	139 122	113 562	25 551
Grabsleben	29	4 513	4 391	605	635	- 30
Gräfenhain	48	9 580	9 573	1 257	806	451
Großfahner	37	16 842	16 766	2 384	1 658	727
Haina	6	536	536	65	47	17
Herrenhof	35	11 124	11 072	1 469	1 045	425
Hochheim	16	1 951	1 932	323	258	65
Hörselgau	35	36 731	35 859	4 979	4 810	169
Hohenkirchen	20	8 136	8 062	1 143	1 082	61
Ingersleben	34	9 055	9 015	962	779	184
Laucha	34	10 147	9 970	1 411	1 083	327
Luisenthal	20	4 234	4 233	753	418	336
Mechterstädt	32	34 881	34 530	2 282	2 092	190
Metebach
Molschleben	27	8 382	8 362	905	922	- 17
Mühlberg	40	15 053	15 026	1 937	1 474	462
Neudietendorf	110	40 094	38 016	5 051	3 319	1 732
Nottleben	13	11 267	8 932	1 610	1 004	606
Ohrdruf, Stadt	223	211 504	199 744	25 838	23 693	2 146
Petriroda	9	1 284	1 279	167	113	65
Pferdingsleben	11	2 367	2 367	370	180	190
Remstädt	26	8 548	8 430	1 061	818	242
Schwabhausen	57	102 042	94 742	15 391	11 413	4 004
Seebergen	29	28 502	28 316	4 400	1 186	3 214
Sonneborn	30	37 605	36 568	4 882	4 638	243
Tabarz/Thür. Wald	185	126 584	125 795	7 038	5 036	2 001
Tambach-Dietharz/Thür. Wald, Stadt	135	45 865	43 772	4 274	4 270	7
Teutleben	8	1 520	1 509	232	164	68
Tonna	88	38 883	38 858	5 557	4 602	954
Tröchtelborn	6	1 126	1 126	180	102	78
Trügleben	6	2 049	2 049	324	225	100
Tüttleben	23	19 579	18 552	3 018	2 516	502
Waltershausen, Stadt	389	176 805	173 668	24 683	16 801	7 881
Wandersleben	71	79 782	77 649	7 397	7 405	- 8
Wangenheim	16	8 844	7 766	1 322	926	396
Warza	25	10 728	10 728	1 672	1 292	380
Weingarten

Noch: 2. Steuerpflichtige, deren steuerbarer Umsatz und Umsatzsteuer-Vorauszahlung 2006 nach Gemeinden

Kreis Gemeinde	Steuer- pflichtige	Steuerbarer Umsatz		Umsatzsteuer vor Abzug der Vorsteuer	Abziehbare Vorsteuer	Umsatz- steuer- Voraus- zahlung
		insgesamt	dar. Lieferungen und Leistungen			
Anzahl		1000 EUR				
Westhausen	18	2 820	2 807	435	328	107
Wölfis	37	12 111	12 014	1 501	1 279	222
Zimmernsupra	11	1 128	1 128	175	97	78
Leinatal	139	65 545	64 164	8 372	6 937	1 435
Emsetal	93	40 076	39 489	5 451	3 974	1 478
Günthersleben-Wechmar	102	127 345	121 453	17 387	16 348	1 039
Landkreis Sömmerda	2 390	1 625 450	1 566 060	207 570	181 315	26 187
Alperstedt	25	12 297	11 801	1 307	1 195	112
Andisleben	28	12 927	12 771	1 313	1 215	98
Beichlingen	18	3 908	3 908	440	394	46
Bilzingsleben	12	1 929	1 929	227	192	35
Büchel
Buttstädt, Stadt	119	86 907	81 805	12 059	8 524	3 535
Eckstedt	23	5 370	5 298	547	332	214
Ellersleben	8	973	973	111	103	8
Elxleben	111	216 400	213 125	33 063	28 339	4 732
Eßleben-Teutleben	3	661	661	87	94	- 7
Frömmstedt
Gangloffsömmern	21	3 506	3 506	363	377	- 14
Gebesee, Stadt	77	45 921	44 662	6 489	5 629	859
Griefstedt	5	313	313	34	36	- 2
Großbrennbach	20	6 729	6 727	725	597	128
Großmölsen	6	465	465	58	35	23
Großmonra	32	6 132	6 132	882	645	238
Großneuhäuser	33	6 673	6 192	961	611	350
Großrudstedt	91	54 830	43 211	6 946	6 190	756
Günstedt	15	2 636	2 636	358	268	89
Guthmannshäuser	21	13 589	13 559	1 452	1 280	172
Hardisleben	13	991	950	126	84	41
Haßleben	34	6 257	6 257	850	488	363
Henschleben
Herrnschwende	4	291	290	33	33	0
Kannawurf	21	6 065	6 059	511	511	0
Kindelbrück, Stadt	57	99 577	94 739	13 142	11 875	1 267
Kleinbrennbach
Kleinmölsen	6	1 198	1 166	135	138	- 3
Kleinneuhäuser	11	1 877	1 748	209	181	28
Kölleda, Stadt	219	381 837	363 457	35 370	45 605	- 10 234
Mannstedt
Markvippach	14	995	995	134	82	51
Nöda	29	7 708	7 637	1 020	808	211
Obersleben	25	6 568	6 520	831	622	209
Ollendorf	17	2 627	2 620	300	242	58
Ostramondra	14	2 118	2 118	306	183	123
Rastenberg, Stadt	94	36 292	36 269	4 823	3 689	1 058
Riethgen	9	1 186	1 186	109	82	27
Riethnordhausen	33	4 302	4 302	624	426	199
Ringleben	14	2 259	2 257	318	251	67

Noch: 2. Steuerpflichtige, deren steuerbarer Umsatz und Umsatzsteuer-Vorauszahlung 2006 nach Gemeinden

Kreis Gemeinde	Steuer- pflichtige	Steuerbarer Umsatz		Umsatzsteuer vor Abzug der Vorsteuer	Abziehbare Vorsteuer	Umsatz- steuer- Voraus- zahlung
		insgesamt	dar. Lieferungen und Leistungen			
Anzahl		1000 EUR				
Rudersdorf	7	1 880	1 878	261	193	67
Schillingstedt
Schloßvippach	45	20 734	20 666	2 829	2 271	539
Schwerstedt	28	4 414	4 414	511	352	160
Sömmerda, Stadt	611	391 827	382 517	55 890	39 592	16 295
Sprötau	27	4 406	4 407	568	351	217
Straußfurt	44	20 092	16 858	2 442	1 730	712
Udestedt	33	8 970	8 967	1 070	922	148
Vogelsberg	28	11 797	11 794	1 470	2 390	- 920
Walschleben	53	14 920	14 896	2 268	1 323	966
Weißensee, Stadt	109	65 764	65 417	8 995	7 192	1 803
Werningshausen	19	3 906	3 906	589	421	168
Witterda	47	15 370	15 043	2 204	1 649	556
Wundersleben	20	4 904	4 904	760	559	201
Landkreis Hildburghausen	2 256	1 524 773	1 471 992	203 178	165 749	37 513
Ahlstädt
Bad Colberg-Heldburg, Stadt	76	22 880	22 798	3 390	2 041	1 349
Beinerstadt
Bischofrod	10	1 025	975	135	91	44
Bockstadt	5	357	357	32	53	- 21
Brünn/Thür.	11	759	759	115	66	49
Dingsleben	11	3 998	3 998	614	308	306
Ehrenberg	4	381	381	59	43	16
Eichenberg	7	472	472	72	44	28
Eisfeld, Stadt	201	120 493	118 969	15 131	14 204	927
Gleichamberg	79	27 719	26 753	3 246	2 734	512
Gompertshausen	11	2 812	2 812	361	266	95
Grimmelshausen
Grub	6	1 119	1 119	171	109	63
Haina	24	6 885	6 704	955	652	303
Hellingen	27	13 076	12 666	1 899	1 701	198
Henfstädt	10	3 815	3 693	368	412	- 43
Hildburghausen, Stadt	432	378 311	358 476	55 424	45 399	10 103
Kloster Veßra	14	2 883	2 881	362	238	124
Lengfeld	13	1 932	1 925	291	233	58
Marisfeld	15	2 947	2 715	453	283	170
Mendhausen	5	491	491	64	42	24
Milz	31	6 445	6 266	681	659	22
Oberstadt	17	8 648	8 542	1 190	870	321
Reurieth	19	6 891	6 604	835	649	186
Römhild, Stadt	92	44 107	43 947	5 398	4 641	758
Sachsenbrunn	64	31 549	29 967	4 840	3 468	1 372
Schlechtsart
Schleusegrund	98	45 167	44 451	5 901	5 020	881
Schleusingen, Stadt	255	196 949	194 183	25 638	20 577	5 060
Schmeheim	17	2 066	2 066	229	250	- 21
Schweickershausen
St.Bernhard	5	412	412	48	34	14

Noch: 2. Steuerpflichtige, deren steuerbarer Umsatz und Umsatzsteuer-Vorauszahlung 2006 nach Gemeinden

Kreis Gemeinde	Steuer- pflichtige	Steuerbarer Umsatz		Umsatzsteuer vor Abzug der Vorsteuer	Abziehbare Vorsteuer	Umsatz- steuer- Voraus- zahlung
		insgesamt	dar. Lieferungen und Leistungen			
Anzahl		1000 EUR				
St.Kilian	95	93 650	93 169	11 047	9 425	1 622
Straufhain	102	60 861	58 334	8 444	6 037	2 407
Themar, Stadt	108	59 248	58 120	7 759	5 756	2 003
Ummerstadt, Stadt	15	4 502	4 466	686	352	334
Veilsdorf	51	43 467	43 200	5 576	5 037	539
Westenfeld	11	20 006	19 826	3 098	2 457	642
Westhausen	17	16 903	16 903	2 407	1 707	699
Auengrund	83	209 386	191 483	27 459	22 804	4 655
Nahetal-Waldau	112	47 978	46 956	5 611	4 787	826
Masserberg	90	29 858	29 825	2 652	1 849	803
Landkreis Ilm-Kreis	3 951	2 132 444	2 071 971	280 582	220 029	60 604
Alkersleben	12	541	541	84	63	21
Altenfeld	42	17 322	17 316	2 635	1 580	1 055
Angelroda	10	882	867	153	119	34
Arnstadt, Stadt	778	550 675	539 906	71 135	57 835	13 300
Böhlen	21	1 681	1 681	219	144	74
Bösleben-Wüllersleben	23	16 859	16 851	1 898	1 756	141
Dornheim	27	30 654	29 362	2 857	2 695	162
Elgersburg	37	14 886	14 624	1 888	1 316	572
Elleben	31	6 820	6 810	990	659	331
Elxleben	24	5 131	5 041	616	490	126
Frankenhain	26	7 694	7 574	1 106	817	289
Frauenwald	59	10 606	10 586	1 344	877	467
Friedersdorf	8	2 943	2 943	464	267	197
Gehlberg	15	1 396	1 396	216	131	85
Gehren, Stadt	146	41 071	39 832	5 564	4 287	1 277
Geraberg	113	46 347	45 867	5 682	4 586	1 096
Geschwenda	79	46 481	43 789	6 199	5 357	842
Gillersdorf	11	1 523	1 522	233	115	118
Gossel	9	1 827	1 827	218	229	- 11
Gräfenroda	100	36 176	35 953	5 012	3 275	1 736
Großbreitenbach, Stadt	99	113 024	97 442	16 126	12 120	4 005
Hersdorf	43	11 723	11 723	1 822	1 231	592
Ichtershausen	121	197 617	191 937	27 643	24 359	3 284
Ilmenau, Stadt	935	498 063	492 187	66 018	47 060	18 950
Kirchheim	43	17 077	16 922	2 303	1 506	815
Langewiesen, Stadt	157	118 290	107 598	12 371	10 916	1 456
Liebenstein	9	2 320	2 320	297	204	93
Martinroda	36	13 847	13 691	1 970	1 347	624
Möhrenbach	18	1 783	1 775	194	137	57
Neusiß	5	405	405	60	48	12
Neustadt am Rennsteig	34	7 517	7 388	1 089	783	306
Osthausen-Wülfershausen	18	2 010	2 010	316	227	89
Pennewitz	38	8 733	8 700	1 196	1 017	179
Plaue, Stadt	59	10 463	10 101	1 518	1 068	451
Rockhausen	9	1 705	1 705	270	108	162
Schmiedefeld am Rennsteig	88	22 182	22 018	2 865	2 462	437
Stadtilm, Stadt	159	98 917	95 469	12 265	10 426	1 839

Noch: 2. Steuerpflichtige, deren steuerbarer Umsatz und Umsatzsteuer-Vorauszahlung 2006 nach Gemeinden

Kreis Gemeinde	Steuer- pflichtige	Steuerbarer Umsatz		Umsatzsteuer vor Abzug der Vorsteuer	Abziehbare Vorsteuer	Umsatz- steuer- Voraus- zahlung
		insgesamt	dar. Lieferungen und Leistungen			
	Anzahl	1000 EUR				
Stützerbach	52	11 601	11 587	1 229	1 069	160
Wachsenburggemeinde	73	41 231	41 212	6 896	5 850	1 046
Wildenspring	8	827	825	127	96	30
Wipfratal	81	24 293	24 084	2 980	2 284	702
Witzleben	24	11 182	11 182	2 663	1 836	827
Wolfsberg	139	41 671	41 112	5 371	3 698	1 674
Ilmtal	132	34 447	34 288	4 479	3 575	904
Landkreis Weimarer Land	2 998	1 668 804	1 593 086	207 337	159 181	47 892
Apolda, Stadt	768	545 140	502 430	56 791	45 122	11 669
Auerstedt	10	2 119	2 119	360	284	76
Bad Berka, Stadt	235	80 305	78 051	11 572	7 730	3 842
Bad Sulza, Stadt	119	50 922	49 882	5 974	4 343	1 386
Ballstedt	9	3 414	3 411	488	354	133
Bechstedtstraß	8	1 218	1 216	188	120	68
Berlstedt	57	13 472	13 240	1 861	1 277	576
Blankenhain, Stadt	217	173 659	164 434	21 277	17 575	3 702
Buchfart	11	2 233	2 227	271	213	59
Buttelstedt, Stadt	45	51 655	43 784	7 315	6 239	1 077
Daasdorf a. Berge	11	2 899	2 899	422	262	160
Döbritschen	8	1 090	1 090	151	128	23
Eberstedt	8	1 946	1 944	307	279	28
Ettersburg	16	3 659	3 659	483	349	122
Flurstedt	16	5 844	5 844	773	575	198
Frankendorf	9	1 093	1 093	164	131	32
Gebstedt	5	829	829	87	99	- 12
Großheringen	20	5 345	5 324	803	633	170
Großobringen	22	12 375	12 372	1 575	1 255	320
Großschwabhausen	28	23 139	23 053	3 688	3 032	646
Gutendorf
Hammerstedt	5	327	327	49	30	19
Heichelheim	25	22 935	22 485	1 899	1 912	- 13
Hetschburg	8	840	840	116	85	32
Hohenfelden	14	2 100	2 095	302	160	142
Hohlstedt	12	3 431	3 423	433	328	104
Hopfgarten	19	35 380	35 086	6 018	3 235	2 784
Hottelstedt
Isseroda	23	17 008	16 950	2 397	1 210	1 187
Kapellendorf	22	4 768	4 762	533	483	50
Kiliansroda	9	1 475	1 473	154	152	2
Kleinobringen	19	5 639	5 637	584	602	- 18
Kleinschwabhausen	5	641	641	101	71	30
Klettbach	44	6 139	6 086	900	583	319
Köderitzsch
Kranichfeld, Stadt	141	47 128	46 170	6 707	5 237	1 470
Krautheim	13	2 143	2 143	291	146	146
Kromsdorf	52	15 352	15 348	2 149	1 477	673
Lehnstedt
Leutenthal	5	641	641	85	77	8

Noch: 2. Steuerpflichtige, deren steuerbarer Umsatz und Umsatzsteuer-Vorauszahlung 2006 nach Gemeinden

Kreis Gemeinde	Steuer- pflichtige	Steuerbarer Umsatz		Umsatzsteuer vor Abzug der Vorsteuer	Abziehbare Vorsteuer	Umsatz- steuer- Voraus- zahlung
		insgesamt	dar. Lieferungen und Leistungen			
Anzahl		1000 EUR				
Liebstedt	9	484	482	69	43	26
Magdala, Stadt	57	34 071	33 699	4 215	3 560	655
Mattstedt	17	2 274	2 262	272	215	57
Mechelroda	19	10 226	10 171	1 540	922	618
Mellingen	89	50 531	50 402	6 898	5 392	1 507
Mönchenholzhausen	73	51 111	49 207	7 287	5 458	1 811
Nauendorf	6	446	446	67	64	3
Neumark, Stadt	18	14 906	14 906	1 209	1 173	36
Niederreißen	8	2 321	2 305	344	252	92
Niederroßla	38	14 197	14 194	2 252	1 713	539
Niedertrebra	27	16 124	16 099	1 912	1 651	261
Niederzimmern	44	8 871	8 849	1 146	855	291
Nirmsdorf	3	292	292	46	36	10
Nohra	67	65 996	63 289	9 133	6 768	2 364
Oberreißen
Obertrebra	11	4 778	4 347	702	526	176
Oettern	4	274	268	33	39	6
Oßmannstedt	37	6 512	6 509	916	517	399
Ottstedt a. Berge	7	1 306	1 211	192	91	100
Pfiffelbach	23	18 192	17 868	1 753	1 543	209
Ramsla	15	2 442	2 441	338	225	113
Rannstedt
Reisdorf
Rittersdorf	10	5 928	5 921	904	633	271
Rohrbach
Sachsenhausen	12	3 426	3 411	520	376	144
Schmiedehausen	13	1 205	1 205	152	101	51
Schwerstedt	11	3 437	3 437	501	428	73
Tonndorf	17	2 403	2 403	299	186	113
Troistedt	8	885	885	123	72	49
Umpferstedt	46	59 880	59 614	12 314	7 579	4 735
Utzberg	13	2 131	2 131	289	268	22
Vippachedelhausen	18	10 445	10 289	1 136	1 212	76
Vollersroda	8	754	754	111	79	32
Wickerstedt	27	3 167	3 167	406	261	145
Wiegendorf	12	5 221	5 221	574	496	77
Willerstedt	11	1 081	1 081	128	91	37
Wohlsborn	17	8 471	8 461	1 056	912	173
Saaleplatte	117	63 340	61 188	7 406	5 902	1 504
Landkreis Sonneberg	2 153	1 564 799	1 480 035	203 007	157 000	46 021
Bachfeld	9	801	801	119	79	40
Effelder-Rauenstein	116	60 548	57 071	7 741	6 344	1 397
Föritz	75	43 003	42 188	4 814	4 715	98
Goldisthal	8	921	921	146	81	65
Judenbach
Lauscha, Stadt	199	116 168	113 300	13 875	11 049	2 826
Mengersgereuth-Hämmern	81	24 719	23 384	3 543	2 397	1 148
Neuhaus am Rennweg, Stadt	259	155 936	153 401	21 140	15 732	5 408

Noch: 2. Steuerpflichtige, deren steuerbarer Umsatz und Umsatzsteuer-Vorauszahlung 2006 nach Gemeinden

Kreis Gemeinde	Steuer- pflichtige	Steuerbarer Umsatz		Umsatzsteuer vor Abzug der Vorsteuer	Abziehbare Vorsteuer	Umsatz- steuer- Voraus- zahlung
		insgesamt	dar. Lieferungen und Leistungen			
	Anzahl	1000 EUR				
Neuhaus-Schierschnitz	86	61 708	60 218	9 605	6 005	3 600
Schalkau, Stadt	90	98 044	90 998	13 432	11 015	2 417
Scheibe-Alsbach	17	30 523	30 509	3 818	3 617	202
Siegmundsburg
Sonneberg, Stadt	843	770 394	717 203	102 179	79 301	22 891
Steinach, Stadt	173	47 608	46 177	6 135	4 621	1 513
Steinheid	37	6 579	6 370	913	695	218
Oberland am Rennsteig	90	42 802	41 437	6 088	3 948	2 139
Landkreis Saalfeld-Rudolstadt	3 965	2 667 310	2 556 304	370 884	279 883	91 005
Allendorf	14	17 099	16 242	2 425	1 610	815
Altenbeuthen	10	494	494	56	35	21
Arnsgeroeth	9	1 008	1 008	124	113	11
Bad Blankenburg, Stadt	230	123 776	116 268	16 097	12 656	3 441
Bechstedt	5	219	219	35	16	19
Cursdorf	34	9 319	8 688	1 353	907	446
Deesbach	8	353	353	45	31	14
Döschnitz	10	1 048	1 048	162	90	71
Dröbischau	15	3 863	3 840	559	413	146
Gräfenthal, Stadt	76	47 606	47 322	6 795	5 628	1 167
Großkochberg	19	2 643	2 643	410	286	124
Heilingen	5	354	354	56	32	23
Hohenwarte	6	463	463	70	37	33
Kamsdorf	68	31 984	31 919	3 772	3 574	198
Katzhütte	51	17 706	17 523	2 433	1 803	630
Kaulsdorf	103	57 674	55 540	7 451	6 189	1 261
Königsee, Stadt	193	60 132	59 708	8 002	6 045	1 957
Lehesten, Stadt	58	41 151	39 894	6 413	4 544	1 869
Lichte	63	52 106	51 947	4 986	3 540	1 446
Lichtenhain/Bergbahn	7	719	718	104	103	1
Mellenbach-Glasbach	35	22 809	22 637	3 004	2 160	843
Meura	17	5 974	5 957	815	567	248
Meuselbach-Schwarzühle	48	17 060	15 892	2 234	1 550	684
Oberhain	17	7 634	6 981	602	690	- 89
Oberweißbach/Thür. Wald, Stadt	86	27 021	26 847	3 324	2 579	745
Piesau	15	47 373	46 235	7 525	5 651	1 874
Probstzella	77	46 240	45 082	6 177	4 871	1 306
Reichmannsdorf	25	3 468	3 467	536	363	172
Rohrbach	16	6 598	6 597	1 024	861	164
Rottenbach	63	26 032	26 010	2 811	2 938	- 127
Rudolstadt, Stadt	798	464 030	446 517	68 721	48 825	19 901
Saalfeld/Saale, Stadt	943	574 071	569 174	79 184	61 876	17 308
Schmiedefeld	26	65 845	49 738	9 758	5 212	4 545
Schwarzburg	33	3 773	3 766	395	337	58
Sitzendorf	34	8 838	8 836	1 147	819	328
Unterweißbach	33	7 058	6 987	833	746	87
Wittgendorf	5	260	260	32	34	- 1
Remda-Teichel, Stadt	103	46 957	44 967	6 013	4 802	1 211
Leutenberg, Stadt	94	69 238	61 530	9 923	7 138	2 785

Noch: 2. Steuerpflichtige, deren steuerbarer Umsatz und Umsatzsteuer-Vorauszahlung 2006 nach Gemeinden

Kreis Gemeinde	Steuer- pflichtige	Steuerbarer Umsatz		Umsatzsteuer vor Abzug der Vorsteuer	Abziehbare Vorsteuer	Umsatz- steuer- Voraus- zahlung
		insgesamt	dar. Lieferungen und Leistungen			
Anzahl		1000 EUR				
Drognitz	19	2 423	2 423	311	284	26
Saalfelder Höhe	101	45 702	44 729	5 307	4 679	628
Uhlstädt-Kirchhasel	164	66 688	66 493	9 822	7 557	2 264
Unterwellenborn	229	632 499	588 985	90 040	67 689	22 351
Landkreis Saale-Holzland-Kreis	3 069	2 391 955	2 306 112	299 601	244 933	54 715
Albersdorf	12	916	884	124	91	33
Altenberga	24	2 111	2 107	293	1 648	- 1 355
Bad Klosterlausnitz	130	52 340	52 215	6 500	4 811	1 689
Bibra	10	2 286	2 285	364	238	126
Bobeck	7	293	293	35	18	16
Bollberg	8	1 679	1 679	187	134	53
Bremsnitz	3	83	83	13	10	3
Bucha	38	27 306	27 064	3 868	2 404	1 437
Bürgel, Stadt	109	31 332	31 310	4 425	3 093	1 331
Camburg, Stadt	97	40 149	39 518	5 311	4 417	894
Crossen an der Elster	58	43 336	40 499	6 602	4 378	2 224
Dornburg/Saale, Stadt	31	7 380	7 337	859	699	159
Dorndorf-Steudnitz	62	74 444	74 250	10 524	8 825	1 699
Eichenberg	12	2 727	2 014	384	264	120
Eineborn	16	4 122	4 122	623	355	268
Eisenberg, Stadt	435	439 141	415 956	58 000	48 623	9 001
Frauenprießnitz	27	6 627	6 593	716	638	78
Freienorla	12	6 713	6 482	1 059	716	343
Geisenhain
Gneus
Gösen	8	1 593	1 593	250	154	96
Golmsdorf	30	11 442	11 311	1 299	1 228	70
Graitschen b. Bürgel	12	6 511	6 499	785	520	265
Großbockedra
Großeutersdorf	6	228	228	35	16	19
Großlößbichau	17	5 012	4 920	637	497	140
Großpürschütz	12	1 186	1 186	167	67	100
Gumperda	14	5 652	5 652	947	578	370
Hainichen	9	3 239	3 239	458	331	127
Hainspitz
Hartmannsdorf	22	4 562	4 544	696	476	220
Heideland	61	45 966	42 931	5 478	4 407	1 070
Hermisdorf, Stadt	305	289 048	278 581	38 956	30 154	8 802
Hummelshain	12	1 911	1 689	286	179	108
Jenalöbnitz	11	904	904	146	92	54
Kahla, Stadt	232	143 461	141 014	18 476	13 503	4 973
Karlsdorf
Kleinbockedra	5	264	264	41	23	18
Kleinebersdorf
Kleineutersdorf	9	1 176	1 176	177	95	82
Laasdorf	44	167 364	153 829	14 177	13 231	946
Lehesten	27	14 136	13 878	1 378	1 373	6
Lindig	8	1 441	1 441	196	134	62

Noch: 2. Steuerpflichtige, deren steuerbarer Umsatz und Umsatzsteuer-Vorauszahlung 2006 nach Gemeinden

Kreis Gemeinde	Steuer- pflichtige	Steuerbarer Umsatz		Umsatzsteuer vor Abzug der Vorsteuer	Abziehbare Vorsteuer	Umsatz- steuer- Voraus- zahlung
		insgesamt	dar. Lieferungen und Leistungen			
	Anzahl	1000 EUR				
Lippersdorf-Erdmannsdorf	16	2 049	1 916	266	180	86
Löberschütz	8	4 474	4 474	712	397	315
Mertendorf
Meusebach	3	85	85	14	5	10
Milda	19	3 410	3 410	362	308	54
Möckern
Mörsdorf	30	176 872	175 903	20 307	17 022	3 286
Nausnitz
Neuengönnna	17	19 396	19 143	2 353	1 885	468
Oberbodnitz
Orlamünde, Stadt	39	6 937	6 935	952	590	361
Ottendorf	7	4 524	4 524	424	542	- 118
Petersberg	25	36 511	35 447	5 457	4 157	1 752
Poxdorf
Quirla	24	5 017	5 015	815	523	293
Rattelsdorf
Rauda	10	1 568	1 563	230	138	92
Rauschwitz
Rausdorf
Reichenbach	47	18 266	18 246	2 217	1 673	544
Reinstädt	13	2 982	2 981	294	295	- 1
Renthendorf	12	1 053	1 051	136	93	43
Röthenstein	43	21 683	21 522	3 004	2 034	970
Ruttersdorf-Lotschen	16	3 339	2 993	503	371	128
Scheiditz
Schleifreisen	22	5 343	5 298	774	461	313
Schlöben	24	4 635	4 630	692	497	195
Schöngleina
Schöps	15	5 415	5 415	695	561	134
Seitenroda	6	434	434	68	40	28
Serba	30	41 091	38 108	4 426	3 802	623
Silbitz
St.Gangloff	64	107 897	105 736	10 584	11 145	- 562
Stadtroda, Stadt	222	86 203	85 841	12 113	8 309	3 804
Sulza
Tautenburg
Tautendorf
Tautenhain	35	11 975	11 966	1 848	1 246	602
Thierschneck
Tissa	6	663	661	90	55	35
Trockenborn-Wolfersdorf	17	3 122	3 085	478	329	148
Tröbnitz	16	5 275	5 275	730	503	227
Unterbodnitz	6	1 337	1 337	201	142	59
Waldeck
Walpernhain
Waltersdorf	4	202	198	25	15	10
Weißbach
Weißenborn	61	8 175	8 043	1 168	866	302
Wichmar
Zimmern	3	884	884	117	75	42

Noch: 2. Steuerpflichtige, deren steuerbarer Umsatz und Umsatzsteuer-Vorauszahlung 2006 nach Gemeinden

Kreis Gemeinde	Steuer- pflichtige	Steuerbarer Umsatz		Umsatzsteuer vor Abzug der Vorsteuer	Abziehbare Vorsteuer	Umsatz- steuer- Voraus- zahlung
		insgesamt	dar. Lieferungen und Leistungen			
	Anzahl	1000 EUR				
Zöllnitz	30	39 841	39 669	6 005	5 465	540
Schkölen, Stadt	100	39 701	38 746	5 065	6 460	- 1 395
Landkreis Saale-Orla-Kreis	3 351	2 486 293	2 411 194	312 406	276 968	35 433
Birkenhügel	22	10 442	10 442	1 616	1 281	334
Blankenberg	17	1 215	1 215	180	114	67
Blankenstein
Bodelwitz	21	2 690	2 633	399	276	123
Breitenhain	8	1 073	1 073	165	148	17
Bucha	7	2 099	2 019	317	203	114
Burgk	3	199	199	31	15	16
Chursdorf
Crispendorf	22	12 303	11 922	1 799	1 688	111
Dittersdorf	12	35 564	34 280	2 848	3 463	- 615
Döbritz	5	856	855	123	95	28
Dragensdorf
Dreba
Dreitzsch	17	5 144	5 081	646	604	43
Eßbach	8	1 262	1 262	189	129	59
Geroda	9	3 253	3 241	327	361	- 34
Gertewitz	7	520	520	45	42	4
Görkwitz	14	1 163	1 163	164	110	54
Göschitz	9	718	718	92	66	26
Gössitz	14	1 247	1 247	162	122	40
Grobengereuth	9	2 433	2 425	359	265	94
Harra	17	4 311	4 311	584	202	382
Hirschberg, Stadt	69	15 302	15 265	2 147	1 519	628
Keila
Kirschkau	8	2 741	2 729	447	306	141
Knau	31	24 299	20 338	2 957	2 716	242
Kospoda	15	11 106	11 077	1 725	1 370	355
Langenorla	46	8 589	8 578	1 281	969	312
Lausnitz b. Neustadt an der Orla	9	4 293	4 044	680	447	233
Lemnitz	15	3 247	3 247	306	337	- 31
Linda b. Neustadt an der Orla	14	1 793	1 793	199	192	7
Bad Lobenstein, Stadt	273	217 973	213 429	26 096	20 081	6 015
Löhma	7	786	786	114	80	34
Miesitz	12	4 679	4 678	739	455	284
Mittelpöllnitz	14	3 737	3 730	530	349	181
Moßbach	13	2 010	1 986	272	188	84
Moxa
Neundorf (bei Lobenstein)	17	4 710	4 710	537	466	70
Neundorf (bei Schleiz)	12	1 630	1 630	223	156	67
Neustadt an der Orla, St	319	250 589	236 554	34 120	25 499	8 621
Nimritz	17	3 362	3 354	501	297	204
Oberoppurg
Oetersdorf	51	47 102	46 631	6 023	5 133	891
Oppurg	49	30 959	30 625	4 325	3 220	1 106
Paska

Noch: 2. Steuerpflichtige, deren steuerbarer Umsatz und Umsatzsteuer-Vorauszahlung 2006 nach Gemeinden

Kreis Gemeinde	Steuer- pflichtige	Steuerbarer Umsatz		Umsatzsteuer vor Abzug der Vorsteuer	Abziehbare Vorsteuer	Umsatz- steuer- Voraus- zahlung
		insgesamt	dar. Lieferungen und Leistungen			
		Anzahl	1000 EUR			
Peuschen	13	1 188	1 187	154	108	46
Pillingsdorf
Plöthen	10	1 282	1 279	192	129	63
Pörmitz
Pößneck, Stadt	488	253 552	247 108	34 739	28 949	5 790
Pottiga	9	883	866	123	65	58
Quaschwitz
Ranis, Stadt	63	18 370	18 077	2 045	1 694	351
Rosendorf
Schlegel	5	324	324	52	27	24
Schleiz, Stadt	395	210 006	206 960	26 295	20 556	5 739
Schmieritz	11	1 280	1 280	172	97	76
Schmorda	3	242	242	31	36	5
Schöndorf	13	1 505	1 505	177	150	27
Seisla	6	1 522	1 521	190	189	1
Solkwitz
Stanau
Tegau	12	5 001	4 895	759	614	145
Tömmelsdorf	6	744	744	96	71	26
Triptis, Stadt	168	201 231	183 607	22 754	22 364	390
Volkmannsdorf	18	1 980	1 979	300	195	105
Weira	30	41 881	41 456	5 215	4 514	701
Wernburg	21	6 804	6 804	1 025	738	287
Wilhelmsdorf	8	1 181	1 179	155	126	28
Ziegenrück, Stadt	35	4 104	4 091	572	344	228
Krölpa	94	25 355	25 018	3 984	3 174	810
Gefell, Stadt	75	28 742	28 636	2 557	2 170	386
Tanna, Stadt	182	78 363	77 316	10 771	8 596	2 175
Wurzbach, Stadt	105	68 635	66 985	7 807	7 051	755
Remptendorf	160	72 150	71 649	10 177	8 189	1 988
Saalburg-Ebersdorf, Stad	162	561 444	550 582	71 633	75 983	- 4 351
Landkreis Greiz	4 159	2 598 181	2 506 040	348 284	286 561	61 691
Auma, Stadt	108	45 638	44 948	6 142	4 690	1 452
Bad Köstritz, Stadt	153	90 306	87 649	12 590	10 797	1 793
Berga/Elster, Stadt	136	46 177	45 158	6 724	5 073	1 651
Bethenhausen	9	4 585	4 547	673	504	169
Bocka	20	4 094	4 091	622	400	222
Brahmenau	30	5 412	5 414	736	495	241
Braunichswalde	39	24 448	23 907	3 628	2 614	1 014
Braunsdorf	7	391	391	47	44	4
Caaschwitz	27	10 882	10 861	1 544	901	643
Crimla
Endschütz	8	559	559	72	47	25
Gauern	4	110	110	17	7	10
Göhren-Döhlen
Greiz, Stadt	816	430 196	414 113	53 454	44 822	8 634
Großenstein	60	17 365	16 933	2 270	1 845	425
Hain

Noch: 2. Steuerpflichtige, deren steuerbarer Umsatz und Umsatzsteuer-Vorauszahlung 2006 nach Gemeinden

Kreis Gemeinde	Steuer- pflichtige	Steuerbarer Umsatz		Umsatzsteuer vor Abzug der Vorsteuer	Abziehbare Vorsteuer	Umsatz- steuer- Voraus- zahlung
		insgesamt	dar. Lieferungen und Leistungen			
Anzahl		1000 EUR				
Hartmannsdorf	11	1 488	1 474	211	142	68
Hilbersdorf	11	1 896	1 896	282	178	105
Hirschfeld	5	888	888	91	85	6
Hohenleuben, Stadt	39	4 844	4 822	621	422	199
Hohenölsen	29	52 231	44 394	7 993	5 989	2 004
Hundhaupten	12	2 259	2 235	259	166	93
Kauern	17	10 543	10 531	1 022	1 117	- 95
Korbußen	47	82 297	81 574	12 635	10 420	2 215
Kühdorf
Langenwetzendorf	138	77 326	77 057	11 309	9 301	2 008
Langenwolschendorf	33	20 335	19 623	2 717	2 160	557
Lederhose	9	7 478	7 478	1 301	856	445
Linda b. Weida	23	6 106	6 048	646	503	143
Lindenkreuz	16	12 412	12 412	1 935	1 596	339
Lunzig	8	1 377	1 366	190	134	57
Merkendorf	9	1 387	1 387	167	172	- 4
Mohlsdorf	112	22 839	22 803	3 265	2 418	847
Münchenbernsdorf, Stadt	122	83 446	81 968	11 827	10 001	1 826
Neugernsdorf
Neumühle/Elster	17	1 907	1 879	235	169	66
Paitzdorf	16	2 453	2 258	352	239	113
Pölzig	57	49 822	42 168	7 318	5 750	1 568
Reichstädt	19	2 436	2 421	253	215	37
Ronneburg, Stadt	183	389 105	388 252	60 702	56 127	4 595
Rückersdorf	19	20 690	20 458	2 881	2 637	198
Saara	29	7 597	7 597	839	635	205
Schömberg	5	573	573	61	89	- 27
Schwaara	3	585	585	94	46	48
Schwarzbach
Seelingstädt	43	23 912	23 891	1 902	1 648	253
Silberfeld
Staitz	16	5 253	5 253	553	618	- 65
Steinsdorf	28	6 691	6 690	782	605	177
Teichwitz
Teichwolframsdorf	99	55 463	49 726	6 326	5 273	1 052
Weida, Stadt	274	152 334	138 154	19 312	15 697	3 614
Weißendorf	7	5 050	5 050	804	563	240
Wiebelsdorf	11	10 199	10 182	1 192	992	200
Wildetaube	36	9 031	9 030	1 044	761	283
Wünschendorf/Elster	108	51 915	50 065	7 182	5 778	1 404
Zadelsdorf	6	601	601	89	67	22
Zedlitz	26	2 953	2 953	408	234	174
Zeulenroda-Triebes, Stad	654	501 892	482 530	63 625	48 485	15 135
Harth-Pöllnitz	135	117 980	116 930	13 593	10 876	2 717
Kraftsdorf	157	76 783	68 960	9 103	7 537	1 566
Vogtländisches Oberland	119	24 197	23 764	3 277	2 475	802
Landkreis Altenburger Land	3 004	1 921 553	1 874 011	267 683	200 495	67 197
Altenburg, Stadt	974	570 200	559 902	78 978	53 408	25 573

Noch: 2. Steuerpflichtige, deren steuerbarer Umsatz und Umsatzsteuer-Vorauszahlung 2006 nach Gemeinden

Kreis Gemeinde	Steuer- pflichtige	Steuerbarer Umsatz		Umsatzsteuer vor Abzug der Vorsteuer	Abziehbare Vorsteuer	Umsatz- steuer- Voraus- zahlung
		insgesamt	dar. Lieferungen und Leistungen			
		Anzahl	1000 EUR			
Altkirchen	38	17 413	17 394	1 793	1 611	182
Dobitschen	20	3 117	3 100	330	301	29
Drogen	5	612	609	80	63	17
Fockendorf	18	3 787	3 787	436	274	162
Frohnsdorf	7	703	703	96	54	42
Gerstenberg	9	1 607	1 607	141	176	- 34
Göhren	24	10 882	10 770	1 381	1 209	178
Göllnitz	12	5 875	5 870	813	591	221
Göpfersdorf	18	38 013	37 631	5 739	4 637	1 101
Gößnitz, Stadt	150	59 798	58 334	7 459	5 690	1 769
Großröda
Haselbach	25	27 078	27 072	5 651	3 406	2 245
Heukewalde	10	670	537	76	97	- 21
Heyersdorf	5	2 907	2 907	449	366	82
Jonaswalde	10	653	653	84	69	15
Jückelberg
Kriebitzsch	21	12 701	12 699	1 535	1 427	107
Langenleuba-Niederhain	58	12 064	11 987	1 462	1 261	201
Löbichau	38	96 557	92 032	13 895	11 040	2 855
Lödla	46	62 515	62 499	9 874	8 334	1 541
Lucka, Stadt	91	57 621	54 072	8 107	6 232	1 875
Lumpzig	18	3 384	3 373	406	314	92
Mehna
Meuselwitz, Stadt	214	238 111	232 436	34 843	25 161	9 682
Monstab	15	2 471	2 464	265	180	85
Naundorf	21	11 476	11 476	1 424	1 349	74
Nobitz	131	137 112	133 483	18 690	17 475	1 215
Nöbdenitz	26	11 980	11 980	1 328	1 089	239
Ponitz	50	13 564	13 551	1 796	1 287	509
Posterstein	18	5 943	5 932	616	606	10
Rositz	64	40 960	37 743	6 236	4 197	2 039
Schmölln, Stadt	425	228 125	226 026	32 941	24 994	7 949
Starkenberg	27	14 341	14 186	2 140	1 604	536
Tegkwitz	7	504	504	78	49	28
Thonhausen	26	23 571	23 450	2 811	2 478	333
Treben	30	8 028	7 496	1 219	774	445
Vollmershain	14	4 515	3 828	420	301	119
Wildenbörten	10	2 308	2 308	163	199	- 36
Windischleuba	98	102 428	93 455	11 803	9 311	2 492
Wintersdorf	72	23 248	22 959	3 152	1 976	1 175
Ziegelheim	24	5 302	5 302	657	423	234
Saara	114	53 958	52 441	7 796	6 025	1 771
Insgesamt	75 717	51 380 995	49 772 161	6 778 089	5 396 439	1 380 350

1. Steuerpflichtige 2006 nach regionaler Gliederung

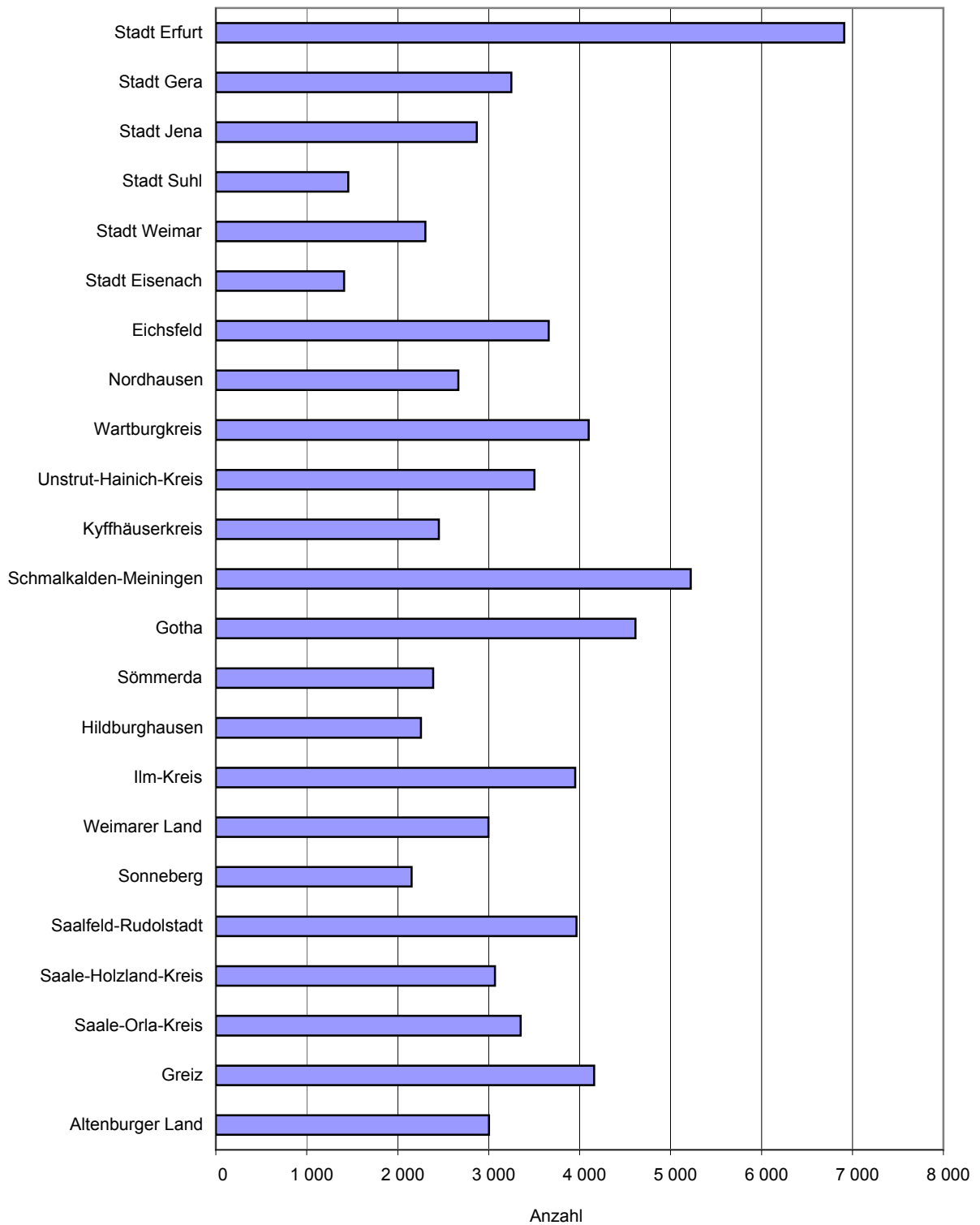

2. Steuerbarer Umsatz 2006 nach regionaler Gliederung

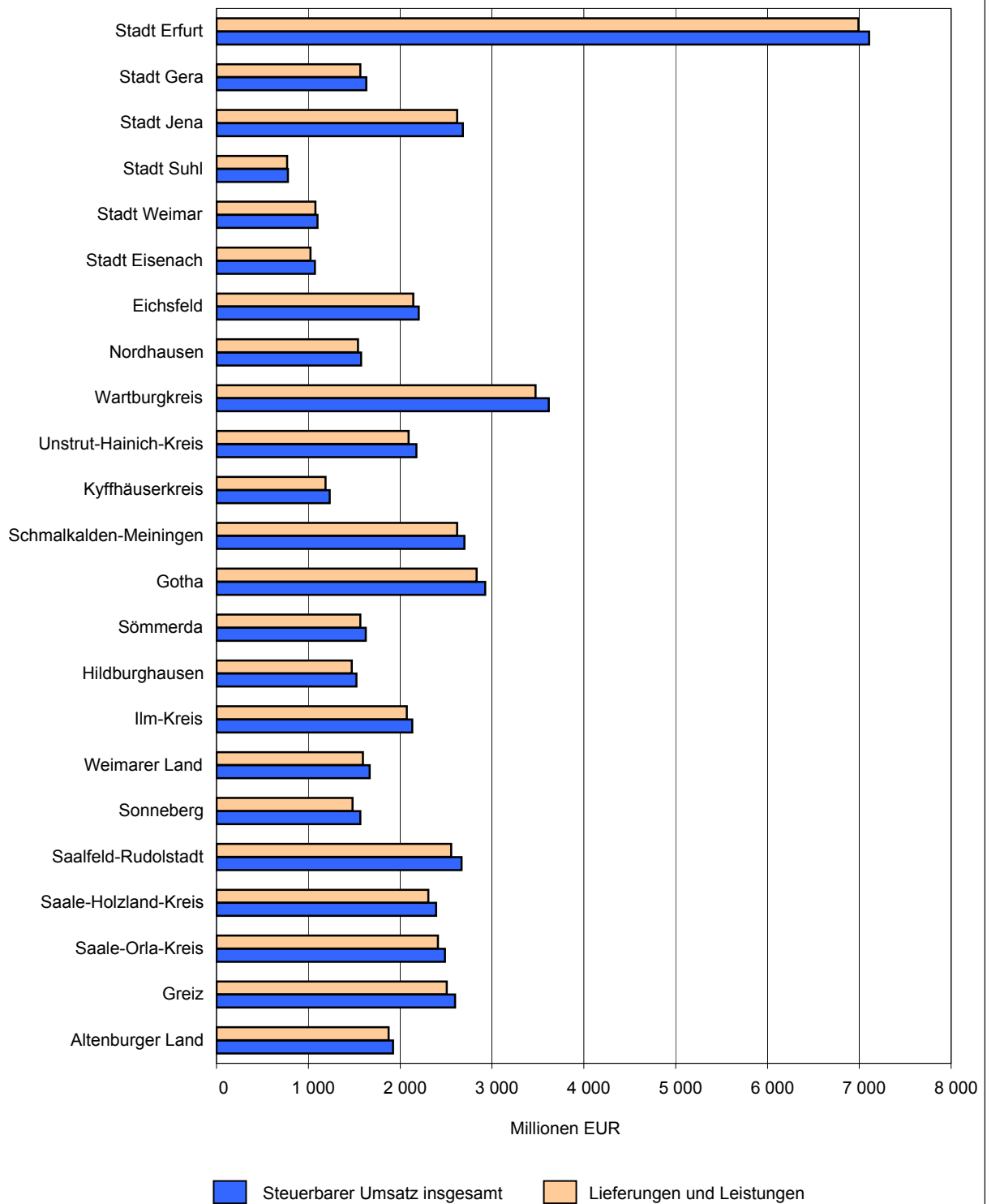

3. Steuerpflichtige 2006 nach wirtschaftlicher und regionaler Gliederung

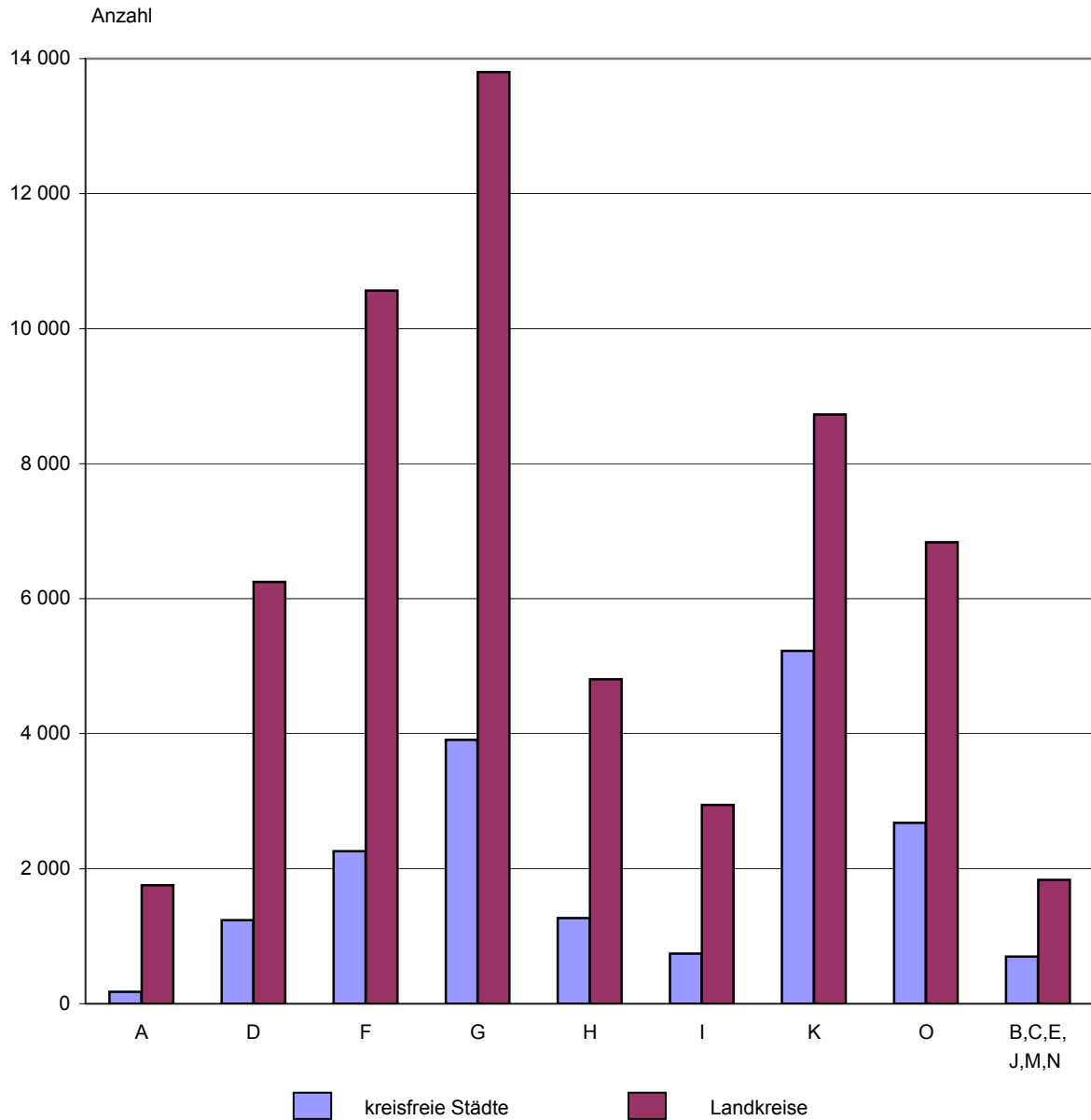

- A Land und Forstwirtschaft
- D Verarbeitendes Gewerbe
- F Baugewerbe
- G Handel, Instandhaltung und Reparatur von Kraftfahrzeugen und Gebrauchsgütern
- H Gastgewerbe
- I Verkehr- und Nachrichtenübermittlung
- K Grundstücks- und Wohnungswesen, Vermietung beweglicher Sachen, Erbringung von wirtschaftlichen Dienstleistungen a.n.g.
- O Erbringung von sonstigen öffentlichen und persönlichen Dienstleistungen
- B,C,E
- J,M,N übrige Wirtschaftsbereiche

4. Steuerbarer Umsatz 2006 nach wirtschaftlicher und regionaler Gliederung

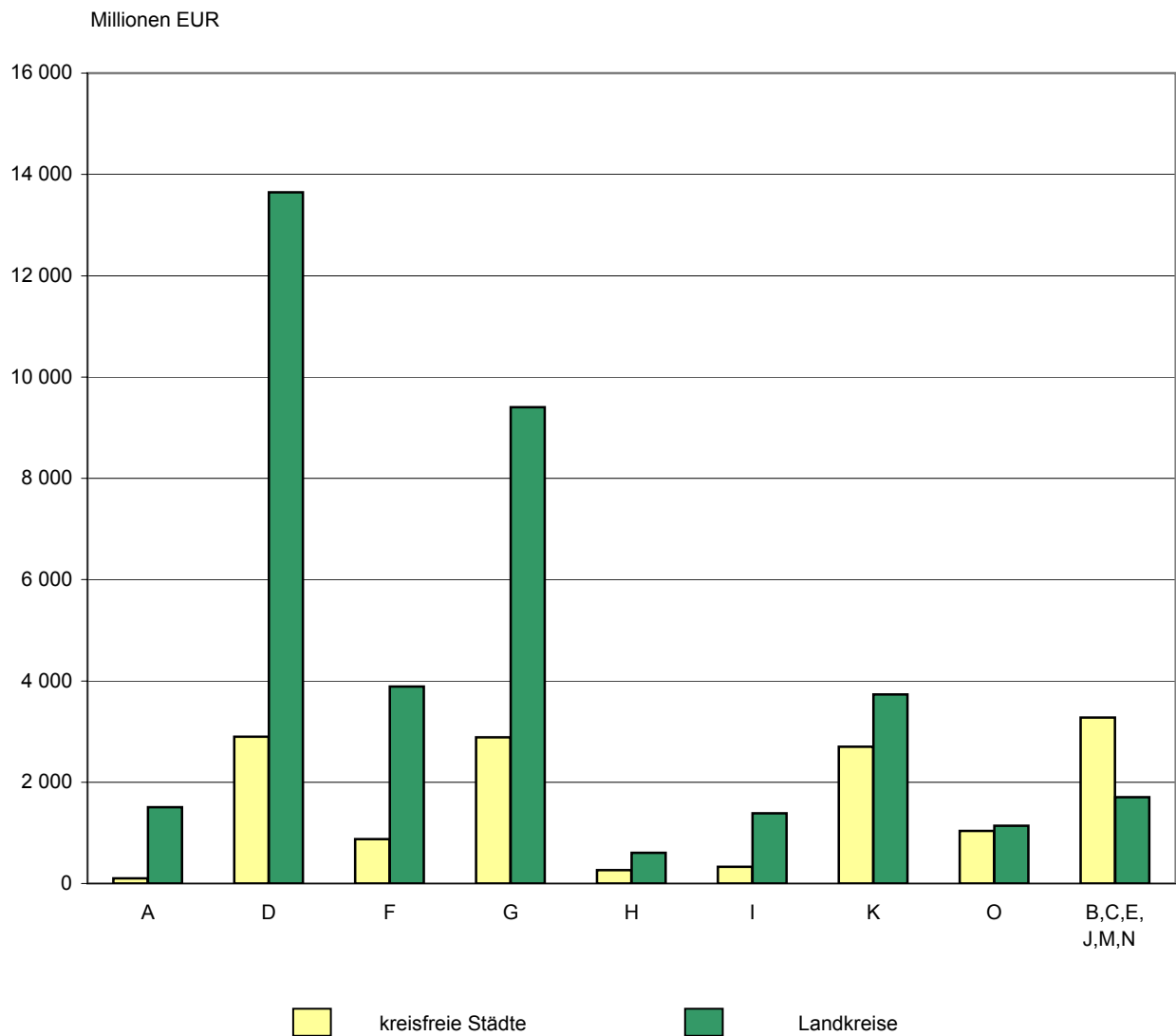

- A Land und Forstwirtschaft
- D Verarbeitendes Gewerbe
- F Baugewerbe
- G Handel, Instandhaltung und Reparatur von Kraftfahrzeugen und Gebrauchsgütern
- H Gastgewerbe
- I Verkehr- und Nachrichtenübermittlung
- K Grundstücks- und Wohnungswesen, Vermietung beweglicher Sachen, Erbringung von wirtschaftlichen Dienstleistungen a.n.g.
- O Erbringung von sonstigen öffentlichen und persönlichen Dienstleistungen
- B,C,E
- J,M,N übrige Wirtschaftsbereiche

5. Steuerbarer Umsatz je Unternehmen 2002, 2003, 2004, 2005 und 2006 nach regionaler Gliederung

