

ZAHLEN • DATEN • FAKTEN

www.statistik.thueringen.de

Statistischer Bericht

All - j / 07

**Natürliche Bevölkerungsbewegung
in Thüringen
2007**

Bestell - Nr. 01 201

Thüringer Landesamt für Statistik



Zeichenerklärung

- 0 weniger als die Hälfte von 1 in der letzten besetzten Stelle, jedoch mehr als nichts
- nichts vorhanden (genau Null)
- . Zahlenwert unbekannt oder geheim zu halten
- ... Angabe fällt später an
- / Zahlenwert nicht sicher genug
- x Tabellenfach gesperrt, weil Aussage nicht sinnvoll
- () Aussagewert eingeschränkt
- r berichtigte Zahl
- p vorläufige Zahl

Anmerkung: Abweichungen in den Summen erklären sich aus dem Runden von Einzelwerten.

Herausgeber:
Thüringer Landesamt für Statistik
Europaplatz 3, 99091 Erfurt
Postfach 90 01 63, 99104 Erfurt

Telefon: 0361 37-84642/84647
Telefax: 0361 37-84699
Internet: www.statistik.thueringen.de
E-Mail: auskunft@statistik.thueringen.de

Auskunft erteilt:
Referat: Bevölkerung, Mikrozensus,
Haushaltsstatistiken
Telefon: 0361 37-84496

Herausgegeben im September 2008

Heft-Nr.: 214 / 08
Preis: 6,25 EUR

© Thüringer Landesamt für Statistik, Erfurt, 2008

Für nichtgewerbliche Zwecke sind Vervielfältigung und unentgeltliche Verbreitung, auch auszugsweise, mit Quellenangabe gestattet. Die Verbreitung, auch auszugsweise, über elektronische Systeme/Datenträger bedarf der vorherigen Zustimmung. Alle übrigen Rechte bleiben vorbehalten.

Inhaltsverzeichnis

| | Seite |
|---|-------|
| Vorbemerkungen | 4 |
| Tabellen | |
| 1. Gesamtübersichten | 7 |
| 1.1 Geborene und Gestorbene 1955 bis 2007 - Grundzahlen - | 7 |
| 1.2 Geborene und Gestorbene 1955 bis 2007 - Verhältniszahlen - | 8 |
| 1.3 Geborene und Gestorbene 2007 nach Kreisen - Grundzahlen - | 9 |
| 1.4 Geborene und Gestorbene 2007 nach Kreisen - Verhältniszahlen - | 10 |
| 2. Eheschließungen und Ehescheidungen | 11 |
| 2.1 Eheschließungen und Ehescheidungen 1987 bis 2007 sowie 2007 nach Kreisen | 11 |
| 2.2 Eheschließungen 2005 bis 2007 nach Monaten und Vierteljahren | 12 |
| 2.3 Eheschließende 2007 nach dem Familienstand vor der Eheschließung und Altersjahren | 13 |
| 2.4 Eheschließungen 2007 nach dem Alter der Ehegatten | 14 |
| 2.5 Durchschnittliches Heiratsalter 1997 bis 2007 nach dem bisherigen Familienstand der Ehegatten | 16 |
| 2.6 Eheschließungen 2007 nach Religionszugehörigkeit der Ehegatten | 16 |
| 2.7 Eheschließende 2007 nach Staatsangehörigkeit | 17 |
| 2.8 Eheschließungen 1991 bis 2007 nach Staatsangehörigkeit der Ehepartner | 17 |
| 2.9 Geschiedene Ehen 2007 nach Kinderzahl und Ehedauer | 18 |

| | | |
|-----------|--|-----------|
| 2.10 | Geschiedene Ehen 2007 nach Ehedauer sowie dem Altersunterschied der Ehegatten | 19 |
| 2.11 | Geschiedene Ehen 2007 nach dem Antragsteller und der Ehedauer | 20 |
| 3. | Geburten | 21 |
| 3.1 | Geborene 2007 nach Monaten und Vierteljahren - Grundzahlen - | 21 |
| 3.2 | Geborene 2007 nach Monaten und Vierteljahren - Verhältniszahlen - | 22 |
| 3.3 | Lebendgeborene 2007 nach Geburtsgewicht und dem Alter der Mutter | 23 |
| 3.4 | Geburten 2007 nach Einzel- und Mehrlingsgeburten und nach Kreisen | 24 |
| 3.5 | Lebendgeborene 2007, deren Eltern miteinander verheiratet sind, nach der Lebendgeborenenfolge und dem Alter der Mutter | 25 |
| 3.6 | Altersspezifische Geburtenziffern sowie Lebendgeborene 2007 nach dem Alter der Mutter und nach Kreisen | 26 |
| 4. | Sterbefälle | 38 |
| 4.1 | Abgekürzte Sterbetafel 2005/2007 | 38 |
| 4.2 | Gestorbene 2007 nach Monaten und Vierteljahren | 40 |
| 4.3 | Altersspezifische Sterbeziffern sowie Gestorbene 2007 nach Altersgruppen und Geschlecht | 41 |
| 4.4 | Überlebende Ehegatten der durch Tod gelösten Ehen 2007 nach Geburtsjahren | 42 |
| 4.5 | Gestorbene Säuglinge 2007 nach Monaten und Vierteljahren | 43 |
| 4.6 | Gestorbene Säuglinge 2007 nach Geschlecht, Familienstand der Eltern und Alter | 44 |

Grafiken

| | | |
|----|--|----|
| 1. | Lebendgeborene und Gestorbene 1960 bis 2007 | 45 |
| 2. | Lebendgeborene 2007 je 1000 der Bevölkerung nach Kreisen | 46 |
| 3. | Gestorbene 2007 je 1000 der Bevölkerung nach Kreisen | 47 |
| 4. | Überschuss der Geborenen (+) bzw. Gestorbenen (-) 2007 je 1000 der Bevölkerung nach Kreisen | 48 |
| 5. | Altersspezifische Geburtenziffern 1990, 1994, 2000, 2006 und 2007 | 49 |

Vorbemerkungen

Die Statistiken der natürlichen Bevölkerungsbewegung sind geregelt im "Gesetz über die Statistik der Bevölkerungsbewegung und die Fortschreibung des Bevölkerungsstandes" (BevStatG) in der Fassung der Bekanntmachung vom 14. März 1980 (BGBl. I S. 308), zuletzt geändert durch Artikel 1 des Gesetzes vom 18. Juli 2008 (BGBl. I S. 1290).

Von Bedeutung sind darüber hinaus noch das "Personenstandsgesetz" (PersStdG) in der Fassung vom 8. August 1957 (BGBl. I S. 1125) mit späteren Änderungen, die Dienstanweisung für die Standesbeamten und das "Melderechtsrahmengesetz" (MRRG) in der Fassung der Bekanntmachung vom 19. April 2002 (BGBl. I S. 1342) einschließlich späterer Änderungen.

Erhebungsgrundlagen für die Statistik der Eheschließungen, Geburten und Sterbefälle sind Zählkarten, die der Standesbeamte ausfüllt, der die regionale Zuordnung der Eheschließungen nach dem Registrierort, der Geburten nach der Wohngemeinde der Mutter, der Sterbefälle nach der Wohngemeinde der Gestorbenen beurkundet.

Bei den Angaben über die gerichtlichen Ehelösungen (insbesondere Ehescheidungen) werden die Zählkarten für rechtskräftige Urteile in Ehesachen ausgewertet, die von den Familiengerichten auszufüllen sind.

Verhältniszahlen je 1000 Einwohner beziehen sich in diesem Bericht grundsätzlich auf die mittlere Bevölkerung.

Bevölkerung

Als Bevölkerung wird die Anzahl der Personen bezeichnet, die an einem bestimmten Ort bzw. in einer bestimmten territorialen Einheit (Gemeinde, Kreis usw.) ihren ständigen Wohnsitz (Hauptwohnung) hat. Zur Bevölkerung zählen auch die am Ort bzw. in einem bestimmten Territorium für längere Zeit als wohnhaft gemeldeten Ausländer.

Mittlere Bevölkerung

Die mittlere Bevölkerung ist die durchschnittliche Bevölkerungszahl für einen bestimmten Zeitraum (z. B. Monat, Vierteljahr, Jahr), berechnet als arithmetisches Mittel aus Anfangs- und Endbestand oder aus dem Durchschnitt der mittleren monatlichen bzw. vierteljährlichen Bevölkerungszahlen.

Für die Jahre 1967 bis 1988 werden die jeweils mit Stichtag 30. Juni des Jahres ermittelten Bevölkerungszahlen als mittlere Bevölkerung ausgewiesen. Ab 1989 werden als mittlere Bevölkerung wieder Bevölkerungsdurchschnittswerte für ein Kalenderjahr als arithmetisches Mittel aus 12 Monatsdurchschnitten angegeben. Für 1990 wurde der vom Zentralen Einwohnerregister (ZER) übernommene Bevölkerungsbestand zum 3.10.1990 als Jahresdurchschnitt verwendet.

Eheschließungen

Eheschließungen sind standesamtliche Trauungen, auch von Ausländern, mit Ausnahme der Fälle, in denen beide Ehegatten Angehörige ausländischer Streitkräfte sind bzw. zu den ausländischen diplomatischen und konsularischen Vertretungen und ihren Familienangehörigen gehören. Sie werden nach dem Heiratsort (Standesamt) regional zugeordnet.

Ehescheidungen

Ehescheidungen sind durch gerichtliches Urteil begründete Ehelösungen. Sie werden nach Kreisen entsprechend dem maßgebenden Wohnsitz der Ehegatten veröffentlicht.

Scheidungshäufigkeit

Als Scheidungshäufigkeit wird die Anzahl der Ehescheidungen je 1000 Einwohner bezeichnet.

Lebendgeborene

Lebendgeborene sind Kinder, bei denen nach der Trennung vom Mutterleib entweder das Herz geschlagen, die Nabelschnur pulsiert oder die natürliche Lungenatmung eingesetzt hat. Bis zur Vereinigung Deutschlands galt die Anordnung über die ärztliche Leichenschau vom 4. November 1978 (GBl. der DDR I Nr. 1 S. 4) mit gewissen definitorischen Abweichungen gegenüber der seit dem 3.10.1990 geltenden Abgrenzung. Die regionale Zuordnung der Geborenen richtet sich nach dem Hauptwohrt der Mutter.

Es wird unterschieden, ob die Eltern der Kinder zum Zeitpunkt der Geburt miteinander verheiratet waren oder nicht.

Totgeborene

Totgeborene sind Kinder, bei denen sich nach der Trennung vom Mutterleib keines der unter "Lebendgeborene" genannten Merkmale des Lebens gezeigt hat, deren Geburtsgewicht jedoch bis 31. März 1994 mindestens 1000 Gramm, ab diesem Zeitpunkt lt. 13. VO zur Änderung der VO zur Ausführung des Personenstandsgesetzes vom 24. März 1994 mindestens 500 Gramm beträgt. Auch hier gab es bis zum 3.10.1990 definitorische Abweichungen zu der geltenden Abgrenzung auf Grund der Anordnung über die ärztliche Leichenschau vom 4. November 1978 (GBl. der DDR I Nr. 1 S. 4).

Allgemeine Fruchtbarkeitsziffer

Als allgemeine Fruchtbarkeitsziffer bezeichnet man die Anzahl der Lebendgeborenen bezogen auf 1000 der im Jahresdurchschnitt vorhandenen Frauen im Alter von 15 bis unter 45 Jahren.

Altersspezifische Geburtenziffern

Die altersspezifische Geburtenziffer ist die Anzahl der Lebendgeborenen der Mütter bestimmten Alters je 1000 Frauen desselben Alters. Mit dem Jahr 2002 wird das Alter der Mutter aus dem genauen Geburtsdatum und nicht nur aus dem Geburtsjahr ermittelt.

Die Summe der altersspezifischen Geburtenziffern (= zusammengefasste Geburtenziffer) ergibt die Zahl der Kinder, die 1000 Frauen im Laufe ihres Lebens gebären, und zwar unter der Annahme, dass sich die altersspezifischen Geburtenziffern künftig nicht ändern. Diese zusammengefasste Geburtenziffer wird von Änderungen im Altersaufbau (Altersstruktureffekt) nicht beeinflusst.

Gestorbene

In der Zahl der Gestorbenen sind die Totgeborenen, die nachträglich beurkundeten Kriegssterbefälle und die gerichtlichen Todeserklärungen nicht enthalten.
Die regionale Zuordnung der Gestorbenen richtet sich nach dem Hauptwohnort.

Sterbeziffern nach Alter und Geschlecht

Hier werden Gestorbene bestimmten Alters und Geschlechts je 1000 Lebende (Jahresdurchschnitt) gleichen Alters und Geschlechts ausgewiesen.

Gestorbene Säuglinge

Als gestorbene Säuglinge werden Gestorbene bezeichnet, die bei Eintritt ihres Todes noch nicht 1 Jahr alt waren.

Sterbetafel

Die Sterbetafel stellt ein mathematisches Modell der Sterblichkeitsverhältnisse einer Bevölkerung während eines bestimmten Beobachtungszeitraumes (in der Regel 3 Jahre) dar. Sie dient insbesondere zur Berechnung altersspezifischer Sterbe- und Überlebenswahrscheinlichkeiten sowie der durchschnittlichen Lebenserwartung. Die nachgewiesenen Altersangaben beziehen sich auf Personen, die das angegebene Lebensjahr gerade vollendet haben.

1. Gesamtübersichten
1.1 Geborene und Gestorbene 1955 bis 2007

Grundzahlen

| Jahr | Lebendgeborene | | Totgeborene | | Gestorbene | | Überschuss der Geborenen bzw. Gestorbenen (-) |
|-------------|----------------|----------------------|-------------|--------------------------|---------------|----------------------|--|
| | insgesamt | darunter männlich | insgesamt | darunter unter 1000 g | insgesamt | darunter männlich | |
| 1955 | 47 940 | 24 778 | 900 | . | 33 676 | 16 265 | 14 264 |
| 1960 | 48 176 | 24 812 | 771 | . | 35 983 | 17 797 | 12 193 |
| 1965 | 44 900 | 23 094 | 632 | . | 35 176 | 17 195 | 9 724 |
| 1970 | 39 876 | 20 441 | 429 | . | 37 643 | 17 765 | 2 233 |
| 1971 | 39 271 | 20 200 | 340 | . | 36 630 | 17 223 | 2 641 |
| 1972 | 34 395 | 17 790 | 375 | . | 36 830 | 17 265 | - 2 435 |
| 1973 | 30 735 | 15 678 | 306 | . | 36 757 | 17 204 | - 6 022 |
| 1974 | 30 185 | 15 592 | 248 | . | 35 690 | 16 738 | - 5 505 |
| 1975 | 29 775 | 15 318 | 242 | . | 38 027 | 17 736 | - 8 252 |
| 1976 | 31 738 | 16 169 | 251 | . | 37 431 | 17 490 | - 5 693 |
| 1977 | 35 379 | 18 148 | 285 | . | 35 491 | 16 423 | - 112 |
| 1978 | 37 086 | 19 090 | 280 | . | 36 904 | 17 036 | 182 |
| 1979 | 38 086 | 19 698 | 286 | . | 36 852 | 17 226 | 1 234 |
| 1980 | 40 027 | 20 607 | 255 | . | 37 574 | 17 178 | 2 453 |
| 1981 | 38 657 | 19 799 | 281 | . | 36 770 | 16 670 | 1 887 |
| 1982 | 39 502 | 20 483 | 213 | . | 36 664 | 16 600 | 2 838 |
| 1983 | 37 865 | 19 425 | 186 | . | 35 949 | 16 284 | 1 916 |
| 1984 | 37 134 | 19 157 | 226 | . | 35 359 | 15 925 | 1 775 |
| 1985 | 36 674 | 18 896 | 189 | . | 36 622 | 16 434 | 52 |
| 1986 | 36 122 | 18 618 | 173 | . | 35 641 | 15 834 | 481 |
| 1987 | 36 144 | 18 596 | 167 | . | 34 598 | 15 411 | 1 546 |
| 1988 | 34 869 | 17 775 | 174 | . | 34 216 | 15 341 | 653 |
| 1989 | 31 600 | 16 217 | 143 | . | 33 499 | 14 884 | - 1 899 |
| 1990 | 28 780 | 14 696 | 129 | . | 33 489 | 15 322 | - 4 709 |
| 1991 | 17 470 | 8 914 | 61 | . | 31 965 | 14 736 | - 14 495 |
| 1992 | 14 615 | 7 426 | 67 | . | 30 155 | 14 000 | - 15 540 |
| 1993 | 13 307 | 6 797 | 44 | . | 29 866 | 13 824 | - 16 559 |
| 1994 | 12 721 | 6 485 | 56 | 19 | 28 877 | 13 399 | - 16 156 |
| 1995 | 13 788 | 7 163 | 71 | 19 | 29 027 | 13 498 | - 15 239 |
| 1996 | 15 265 | 7 756 | 65 | 11 | 28 468 | 13 328 | - 13 203 |
| 1997 | 16 475 | 8 413 | 71 | 15 | 27 694 | 12 881 | - 11 219 |
| 1998 | 16 607 | 8 441 | 72 | 27 | 26 991 | 12 594 | - 10 384 |
| 1999 | 16 926 | 8 777 | 77 | 33 | 26 590 | 12 490 | - 9 664 |
| 2000 | 17 577 | 8 969 | 82 | 25 | 26 081 | 12 113 | - 8 504 |
| 2001 | 17 351 | 8 874 | 63 | 18 | 25 499 | 11 845 | - 8 148 |
| 2002 | 17 007 | 8 698 | 84 | 26 | 26 000 | 12 144 | - 8 993 |
| 2003 | 16 911 | 8 549 | 67 | 20 | 26 220 | 12 378 | - 9 309 |
| 2004 | 17 310 | 8 826 | 56 | 21 | 25 325 | 11 981 | - 8 015 |
| 2005 | 16 713 | 8 568 | 62 | 21 | 25 695 | 12 071 | - 8 982 |
| 2006 | 16 402 | 8 492 | 62 | 24 | 25 599 | 12 243 | - 9 197 |
| 2007 | 17 176 | 8 925 | 48 | 15 | 25 812 | 12 330 | - 8 636 |

1.2 Geborene und Gestorbene 1955 bis 2007

Verhältniszahlen

| Jahr | Lebendgeborene | Gestorbene | Überschuss der Geborenen bzw. Gestorbenen (-) ¹⁾ | Auf 100 weibliche | | Auf 100 Lebend- und Totgeborene entfielen Totgeborene |
|-------------------|----------------|-------------|---|---------------------|-------------|---|
| | | | | Lebendgeborene | Gestorbene | |
| | | | | entfielen männliche | | |
| | | | | Lebendgeborene | Gestorbene | |
| je 1000 Einwohner | | | | Lebendgeborene | Gestorbene | |
| 1955 | 16,9 | 11,9 | 5,0 | 107,0 | 93,4 | 1,8 |
| 1960 | 17,5 | 13,1 | 4,4 | 106,2 | 97,9 | 1,6 |
| 1965 | 16,4 | 12,8 | 3,6 | 105,9 | 95,6 | 1,4 |
| 1970 | 14,5 | 13,7 | 0,8 | 105,2 | 89,4 | 1,1 |
| 1971 | 14,2 | 13,3 | 0,9 | 105,9 | 88,7 | 0,9 |
| 1972 | 12,5 | 13,3 | - 0,8 | 107,1 | 88,2 | 1,1 |
| 1973 | 11,2 | 13,3 | - 2,1 | 104,1 | 88,0 | 1,0 |
| 1974 | 11,0 | 13,0 | - 2,0 | 106,8 | 88,3 | 0,8 |
| 1975 | 10,9 | 13,9 | - 3,0 | 106,0 | 87,4 | 0,8 |
| 1976 | 11,6 | 13,7 | - 2,1 | 103,9 | 87,7 | 0,8 |
| 1977 | 13,0 | 13,0 | - | 105,3 | 86,1 | 0,8 |
| 1978 | 13,6 | 13,5 | 0,1 | 106,1 | 85,7 | 0,7 |
| 1979 | 14,0 | 13,5 | 0,5 | 107,1 | 87,8 | 0,7 |
| 1980 | 14,7 | 13,8 | 0,9 | 106,1 | 84,2 | 0,6 |
| 1981 | 14,2 | 13,5 | 0,7 | 105,0 | 82,9 | 0,7 |
| 1982 | 14,5 | 13,4 | 1,1 | 107,7 | 82,7 | 0,5 |
| 1983 | 13,9 | 13,2 | 0,7 | 105,3 | 82,8 | 0,5 |
| 1984 | 13,6 | 13,0 | 0,6 | 106,6 | 81,9 | 0,6 |
| 1985 | 13,5 | 13,4 | 0,1 | 106,3 | 81,4 | 0,5 |
| 1986 | 13,3 | 13,1 | 0,2 | 106,4 | 79,9 | 0,5 |
| 1987 | 13,3 | 12,7 | 0,6 | 106,0 | 80,3 | 0,5 |
| 1988 | 12,8 | 12,6 | 0,2 | 104,0 | 81,3 | 0,5 |
| 1989 | 11,6 | 12,3 | - 0,7 | 105,4 | 80,0 | 0,5 |
| 1990 | 11,0 | 12,8 | - 1,8 | 104,3 | 84,3 | 0,4 |
| 1991 | 6,7 | 12,3 | - 5,6 | 104,2 | 85,5 | 0,3 |
| 1992 | 5,7 | 11,8 | - 6,1 | 103,3 | 86,7 | 0,5 |
| 1993 | 5,2 | 11,8 | - 6,5 | 104,4 | 86,2 | 0,3 |
| 1994 | 5,0 | 11,4 | - 6,4 | 104,0 | 86,6 | 0,4 |
| 1995 | 5,5 | 11,6 | - 6,1 | 108,1 | 86,9 | 0,5 |
| 1996 | 6,1 | 11,4 | - 5,3 | 103,3 | 88,0 | 0,4 |
| 1997 | 6,6 | 11,1 | - 4,5 | 104,4 | 87,0 | 0,4 |
| 1998 | 6,7 | 10,9 | - 4,2 | 103,4 | 87,5 | 0,4 |
| 1999 | 6,9 | 10,8 | - 3,9 | 107,7 | 88,6 | 0,5 |
| 2000 | 7,2 | 10,7 | - 3,5 | 104,2 | 86,7 | 0,5 |
| 2001 | 7,2 | 10,5 | - 3,4 | 104,7 | 86,8 | 0,4 |
| 2002 | 7,1 | 10,8 | - 3,7 | 104,7 | 87,6 | 0,5 |
| 2003 | 7,1 | 11,0 | - 3,9 | 102,2 | 89,4 | 0,4 |
| 2004 | 7,3 | 10,7 | - 3,4 | 104,0 | 89,8 | 0,3 |
| 2005 | 7,1 | 11,0 | - 3,8 | 105,2 | 88,6 | 0,4 |
| 2006 | 7,1 | 11,0 | - 4,0 | 107,4 | 91,7 | 0,4 |
| 2007 | 7,5 | 11,2 | - 3,8 | 108,2 | 91,5 | 0,3 |

1) Differenz durch Rundungen

1.3 Geborene und Gestorbene 2007 nach Kreisen
Grundzahlen

| Kreisfreie Stadt Landkreis Land | Lebendgeborene | | | | Totge- borene | Gestorbene | | | | Überschuss der Geborenen bzw. Ge- storbenen (-) |
|---------------------------------------|----------------|---------------|---------------|--|------------------|----------------|---------------|---------------|--------------------------|---|
| | ins- gesamt | und zwar | | | | ins- gesamt | und zwar | | | |
| | | männ- lich | weib- lich | Eltern nicht mitein- ver- heiratet | | | männ- lich | weib- lich | im 1. Lebens- jahr | |
| Stadt Erfurt | 1 912 | 1 005 | 907 | 1 222 | 5 | 2 039 | 952 | 1 087 | 6 | - 127 |
| Stadt Gera | 701 | 361 | 340 | 473 | 2 | 1 191 | 529 | 662 | 8 | - 490 |
| Stadt Jena | 963 | 481 | 482 | 548 | 8 | 891 | 405 | 486 | 5 | 72 |
| Stadt Suhl | 241 | 128 | 113 | 156 | - | 441 | 215 | 226 | - | - 200 |
| Stadt Weimar | 620 | 320 | 300 | 376 | 1 | 699 | 313 | 386 | 1 | - 79 |
| Stadt Eisenach | 375 | 186 | 189 | 236 | - | 599 | 268 | 331 | 1 | - 224 |
| Eichsfeld | 925 | 472 | 453 | 372 | 2 | 1 029 | 466 | 563 | 2 | - 104 |
| Nordhausen | 712 | 348 | 364 | 418 | 1 | 1 077 | 533 | 544 | 4 | - 365 |
| Wartburgkreis | 911 | 509 | 402 | 479 | 2 | 1 535 | 761 | 774 | 2 | - 624 |
| Unstrut-Hainich-Kreis | 888 | 477 | 411 | 499 | 2 | 1 273 | 649 | 624 | 2 | - 385 |
| Kyffhäuserkreis | 569 | 294 | 275 | 313 | 1 | 1 057 | 507 | 550 | - | - 488 |
| Schmalkalden-Meiningen | 968 | 487 | 481 | 536 | 2 | 1 564 | 745 | 819 | 4 | - 596 |
| Gotha | 995 | 514 | 481 | 608 | 5 | 1 646 | 787 | 859 | 5 | - 651 |
| Sömmerda | 550 | 278 | 272 | 336 | 1 | 860 | 445 | 415 | 1 | - 310 |
| Hildburghausen | 503 | 259 | 244 | 286 | 1 | 765 | 380 | 385 | 1 | - 262 |
| Ilm-Kreis | 851 | 443 | 408 | 505 | 3 | 1 398 | 672 | 726 | 6 | - 547 |
| Weimarer Land | 682 | 364 | 318 | 428 | 4 | 850 | 419 | 431 | 2 | - 168 |
| Sonneberg | 402 | 196 | 206 | 230 | - | 748 | 350 | 398 | - | - 346 |
| Saalfeld-Rudolstadt | 788 | 422 | 366 | 494 | - | 1 483 | 683 | 800 | 2 | - 695 |
| Saale-Holzland-Kreis | 630 | 329 | 301 | 384 | 1 | 869 | 445 | 424 | 1 | - 239 |
| Saale-Orla-Kreis | 626 | 339 | 287 | 376 | 3 | 1 126 | 526 | 600 | - | - 500 |
| Greiz | 736 | 381 | 355 | 497 | 3 | 1 426 | 681 | 745 | 3 | - 690 |
| Altenburger Land | 628 | 332 | 296 | 405 | 1 | 1 246 | 599 | 647 | 1 | - 618 |
| Thüringen | 17 176 | 8 925 | 8 251 | 10 177 | 48 | 25 812 | 12 330 | 13 482 | 57 | - 8 636 |
| davon | | | | | | | | | | |
| kreisfreie Städte | 4 812 | 2 481 | 2 331 | 3 011 | 16 | 5 860 | 2 682 | 3 178 | 21 | - 1 048 |
| Landkreise | 12 364 | 6 444 | 5 920 | 7 166 | 32 | 19 952 | 9 648 | 10 304 | 36 | - 7 588 |

1.4 Geborene und Gestorbene 2007 nach Kreisen
Verhältniszahlen

| Kreisfreie Stadt Landkreis Land | Lebend- geborene | Ge- storbene | Überschuss der Geborenen bzw. Gestorbenen (-) ¹⁾ | Auf 100 weibliche | | Auf 1000 Lebend- und Totgeborene entfielen Totgeborene | Im 1. Lebens- jahr Gestorbene | Lebendgeborene, deren Eltern nicht miteinander verheiratet sind je 1000 Lebendgeborene |
|---------------------------------------|---------------------|-----------------|---|---------------------|-------------|--|--|---|
| | | | | Lebendgeborene | Gestorbene | | | |
| | | | | entfielen männliche | | | | |
| je 1000 Einwohner | | | | Lebendgeborene | Gestorbene | | | |
| Stadt Erfurt | 9,4 | 10,1 | - 0,6 | 110,8 | 87,6 | 2,6 | 3,1 | 639,1 |
| Stadt Gera | 6,9 | 11,7 | - 4,8 | 106,2 | 79,9 | 2,8 | 11,4 | 674,8 |
| Stadt Jena | 9,4 | 8,7 | 0,7 | 99,8 | 83,3 | 8,2 | 5,2 | 569,1 |
| Stadt Suhl | 5,8 | 10,6 | - 4,8 | 113,3 | 95,1 | - | - | 647,3 |
| Stadt Weimar | 9,6 | 10,8 | - 1,2 | 106,7 | 81,1 | 1,6 | 1,6 | 606,5 |
| Stadt Eisenach | 8,6 | 13,8 | - 5,2 | 98,4 | 81,0 | - | 2,7 | 629,3 |
| Eichsfeld | 8,5 | 9,5 | - 1,0 | 104,2 | 82,8 | 2,2 | 2,2 | 402,2 |
| Nordhausen | 7,7 | 11,7 | - 4,0 | 95,6 | 98,0 | 1,4 | 5,6 | 587,1 |
| Wartburgkreis | 6,7 | 11,3 | - 4,6 | 126,6 | 98,3 | 2,2 | 2,2 | 525,8 |
| Unstrut-Hainich-Kreis | 7,9 | 11,3 | - 3,4 | 116,1 | 104,0 | 2,2 | 2,3 | 561,9 |
| Kyffhäuserkreis | 6,6 | 12,3 | - 5,7 | 106,9 | 92,2 | 1,8 | - | 550,1 |
| Schmalkalden-Meiningen | 7,2 | 11,6 | - 4,4 | 101,2 | 91,0 | 2,1 | 4,1 | 553,7 |
| Gotha | 7,0 | 11,6 | - 4,6 | 106,9 | 91,6 | 5,0 | 5,0 | 611,1 |
| Sömmerda | 7,3 | 11,4 | - 4,1 | 102,2 | 107,2 | 1,8 | 1,8 | 610,9 |
| Hildburghausen | 7,2 | 11,0 | - 3,8 | 106,1 | 98,7 | 2,0 | 2,0 | 568,6 |
| Ilm-Kreis | 7,4 | 12,2 | - 4,8 | 108,6 | 92,6 | 3,5 | 7,1 | 593,4 |
| Weimarer Land | 7,8 | 9,8 | - 1,9 | 114,5 | 97,2 | 5,8 | 2,9 | 627,6 |
| Sonneberg | 6,4 | 11,9 | - 5,5 | 95,1 | 87,9 | - | - | 572,1 |
| Saalfeld-Rudolstadt | 6,4 | 12,1 | - 5,7 | 115,3 | 85,4 | - | 2,5 | 626,9 |
| Saale-Holzland-Kreis | 7,0 | 9,7 | - 2,7 | 109,3 | 105,0 | 1,6 | 1,6 | 609,5 |
| Saale-Orla-Kreis | 6,8 | 12,3 | - 5,5 | 118,1 | 87,7 | 4,8 | - | 600,6 |
| Greiz | 6,5 | 12,6 | - 6,1 | 107,3 | 91,4 | 4,1 | 4,1 | 675,3 |
| Altenburger Land | 6,0 | 12,0 | - 5,9 | 112,2 | 92,6 | 1,6 | 1,6 | 644,9 |
| Thüringen | 7,5 | 11,2 | - 3,8 | 108,2 | 91,5 | 2,8 | 3,3 | 592,5 |
| davon | | | | | | | | |
| kreisfreie Städte | 8,6 | 10,5 | - 1,9 | 106,4 | 84,4 | 3,3 | 4,4 | 625,7 |
| Landkreise | 7,1 | 11,4 | - 4,4 | 108,9 | 93,6 | 2,6 | 2,9 | 579,6 |

1) Differenz durch Rundungen

2. Eheschließungen und Ehescheidungen

2.1 Eheschließungen und Ehescheidungen 1987 bis 2007
sowie 2007 nach Kreisen

| Jahr Kreisfreie Stadt Landkreis | Eheschließungen | | Ehescheidungen | |
|---------------------------------------|-----------------|-------------------|----------------|-------------------|
| | insgesamt | je 1000 Einwohner | insgesamt | je 1000 Einwohner |
| 1987 | 21 939 | 8,1 | 8 005 | 2,9 |
| 1988 | 21 247 | 7,8 | 7 868 | 2,9 |
| 1989 | 20 611 | 7,6 | 7 813 | 2,9 |
| 1990 | 15 729 | 6,0 | 5 147 | 2,0 |
| 1991 | 8 306 | 3,2 | 1 623 | 0,6 |
| 1992 | 7 763 | 3,0 | 2 233 | 0,9 |
| 1993 | 7 955 | 3,1 | 2 643 | 1,0 |
| 1994 | 8 581 | 3,4 | 3 795 | 1,5 |
| 1995 | 8 781 | 3,5 | 3 493 | 1,4 |
| 1996 | 8 646 | 3,5 | 3 955 | 1,6 |
| 1997 | 8 619 | 3,5 | 4 527 | 1,8 |
| 1998 | 8 591 | 3,5 | 4 988 | 2,0 |
| 1999 | 9 296 | 3,8 | 4 960 | 2,0 |
| 2000 | 9 067 | 3,7 | 4 878 | 2,0 |
| 2001 | 8 575 | 3,5 | 4 748 | 2,0 |
| 2002 | 8 597 | 3,6 | 5 301 | 2,2 |
| 2003 | 8 372 | 3,5 | 5 558 | 2,3 |
| 2004 | 9 691 | 4,1 | 5 454 | 2,3 |
| 2005 | 9 836 | 4,2 | 4 834 | 2,1 |
| 2006 | 9 312 | 4,0 | 4 617 | 2,0 |
| 2007 | 9 454 | 4,1 | 4 418 | 1,9 |
| Stadt Erfurt | 814 | 4,0 | 464 | 2,3 |
| Stadt Gera | 333 | 3,3 | 218 | 2,1 |
| Stadt Jena | 374 | 3,7 | 181 | 1,8 |
| Stadt Suhl | 152 | 3,7 | 97 | 2,3 |
| Stadt Weimar | 351 | 5,4 | 128 | 2,0 |
| Stadt Eisenach | 301 | 6,9 | 115 | 2,6 |
| Eichsfeld | 393 | 3,6 | 130 | 1,2 |
| Nordhausen | 383 | 4,2 | 214 | 2,3 |
| Wartburgkreis | 515 | 3,8 | 268 | 2,0 |
| Unstrut-Hainich-Kreis | 464 | 4,1 | 221 | 2,0 |
| Kyffhäuserkreis | 374 | 4,3 | 163 | 1,9 |
| Schmalkalden-Meiningen | 605 | 4,5 | 259 | 1,9 |
| Gotha | 593 | 4,2 | 300 | 2,1 |
| Sömmerda | 318 | 4,2 | 163 | 2,2 |
| Hildburghausen | 229 | 3,3 | 135 | 1,9 |
| Ilm-Kreis | 501 | 4,4 | 208 | 1,8 |
| Weimarer Land | 323 | 3,7 | 164 | 1,9 |
| Sonneberg | 240 | 3,8 | 114 | 1,8 |
| Saalfeld-Rudolstadt | 613 | 5,0 | 206 | 1,7 |
| Saale-Holzland-Kreis | 406 | 4,5 | 139 | 1,6 |
| Saale-Orla-Kreis | 339 | 3,7 | 178 | 1,9 |
| Greiz | 399 | 3,5 | 178 | 1,6 |
| Altenburger Land | 434 | 4,2 | 175 | 1,7 |

2.2 Eheschließungen 2005 bis 2007 nach Monaten und Vierteljahren

| Monat Vierteljahr Jahr | Eheschließungen | | | Eheschließungen je 1000 Einwohner ¹⁾ | | |
|------------------------------|-----------------|--------------|--------------|--|------------|------------|
| | 2005 | 2006 | 2007 | 2005 | 2006 | 2007 |
| Januar | 337 | 235 | 200 | 1,7 | 1,2 | 1,0 |
| Februar | 362 | 294 | 298 | 2,0 | 1,6 | 1,7 |
| März | 484 | 381 | 411 | 2,4 | 1,9 | 2,1 |
| 1. Vierteljahr | 1 183 | 910 | 909 | 2,0 | 1,6 | 1,6 |
| April | 513 | 539 | 463 | 2,7 | 2,8 | 2,4 |
| Mai | 1 713 | 1 018 | 997 | 8,6 | 5,2 | 5,1 |
| Juni | 1 029 | 1 620 | 1 208 | 5,3 | 8,5 | 6,4 |
| 2. Vierteljahr | 3 255 | 3 177 | 2 668 | 5,6 | 5,5 | 4,6 |
| Juli | 1 315 | 1 214 | 1 865 | 6,6 | 6,2 | 9,5 |
| August | 1 305 | 1 336 | 1 303 | 6,6 | 6,8 | 6,7 |
| September | 1 043 | 1 049 | 1 034 | 5,4 | 5,5 | 5,5 |
| 3. Vierteljahr | 3 663 | 3 599 | 4 202 | 6,2 | 6,2 | 7,3 |
| Oktober | 615 | 581 | 650 | 3,1 | 3,0 | 3,3 |
| November | 370 | 380 | 379 | 1,9 | 2,0 | 2,0 |
| Dezember | 750 | 665 | 646 | 3,8 | 3,4 | 3,3 |
| 4. Vierteljahr | 1 735 | 1 626 | 1 675 | 2,9 | 2,8 | 2,9 |
| Insgesamt | 9 836 | 9 312 | 9 454 | 4,2 | 4,0 | 4,1 |

1) Verhältniszahlen für Monate und Vierteljahre auf 1 Jahr umgerechnet

2.3 Eheschließende 2007 nach dem Familienstand vor der Eheschließung und Altersjahren

| Alter von ... bis unter ... Jahren | Männer | | | | | Frauen | | | | |
|--|--|------------|--------------|--------------|-----------------------|--|-----------|--------------|--------------|-----------------------|
| | Familienstand vor der Eheschließung | | | insgesamt | darunter Ausländer | Familienstand vor der Eheschließung | | | insgesamt | darunter Ausländer |
| | ledig | verwitwet | geschieden | | | ledig | verwitwet | geschieden | | |
| unter 18 | - | - | - | - | - | - | - | - | - | - |
| 18 - 19 | 5 | - | - | 5 | 2 | 55 | - | - | 55 | 4 |
| 19 - 20 | 26 | - | - | 26 | 3 | 86 | - | - | 86 | 4 |
| 20 - 21 | 36 | - | - | 36 | 4 | 126 | - | 1 | 127 | 2 |
| 21 - 22 | 57 | - | - | 57 | 1 | 184 | - | - | 184 | 10 |
| 22 - 23 | 118 | - | - | 118 | 8 | 311 | - | 1 | 312 | 17 |
| 23 - 24 | 161 | - | 1 | 162 | 5 | 430 | - | 4 | 434 | 15 |
| 24 - 25 | 229 | - | 3 | 232 | 16 | 516 | - | 8 | 524 | 19 |
| 25 - 26 | 336 | - | 2 | 338 | 10 | 590 | - | 10 | 600 | 16 |
| 26 - 27 | 379 | - | 5 | 384 | 15 | 603 | 1 | 15 | 619 | 23 |
| 27 - 28 | 500 | - | 3 | 503 | 15 | 584 | 1 | 32 | 617 | 26 |
| 28 - 29 | 496 | - | 6 | 502 | 18 | 517 | - | 11 | 528 | 8 |
| 29 - 30 | 540 | - | 9 | 549 | 14 | 495 | - | 44 | 539 | 25 |
| 30 - 31 | 510 | - | 12 | 522 | 8 | 430 | 2 | 42 | 474 | 21 |
| 31 - 32 | 424 | 1 | 12 | 437 | 12 | 325 | 1 | 36 | 362 | 14 |
| 32 - 33 | 368 | - | 24 | 392 | 10 | 262 | - | 45 | 307 | 12 |
| 33 - 34 | 382 | - | 36 | 418 | 15 | 228 | 1 | 41 | 270 | 13 |
| 34 - 35 | 315 | - | 36 | 351 | 11 | 192 | 2 | 45 | 239 | 13 |
| 35 - 40 | 1 306 | 1 | 356 | 1 663 | 29 | 703 | 7 | 418 | 1 128 | 30 |
| 40 - 45 | 528 | 3 | 530 | 1 061 | 18 | 224 | 20 | 510 | 754 | 16 |
| 45 - 50 | 166 | 8 | 484 | 658 | 1 | 119 | 22 | 483 | 624 | 8 |
| 50 - 55 | 77 | 19 | 344 | 440 | 5 | 40 | 24 | 290 | 354 | 1 |
| 55 - 60 | 29 | 20 | 228 | 277 | 4 | 13 | 6 | 133 | 152 | 6 |
| 60 und mehr | 21 | 57 | 245 | 323 | 4 | 16 | 12 | 137 | 165 | - |
| Insgesamt | 7 009 | 109 | 2 336 | 9 454 | 228 | 7 049 | 99 | 2 306 | 9 454 | 303 |

2.4 Eheschließungen 2007 nach

| Lfd. Nr. | Alter des Mannes von ... bis unter... Jahren | Alter von ... bis | | | | | | | | | | |
|-----------|--|-------------------|-----------|-----------|------------|------------|------------|------------|------------|------------|------------|------------|
| | | unter 18 | 18 - 19 | 19 - 20 | 20 - 21 | 21 - 22 | 22 - 23 | 23 - 24 | 24 - 25 | 25 - 26 | 26 - 27 | 27 - 28 |
| 1 | unter 18 | - | - | - | - | - | - | - | - | - | - | - |
| 2 | 18 - 19 | - | 1 | 1 | - | - | - | 1 | - | - | - | - |
| 3 | 19 - 20 | - | 4 | 8 | 4 | 3 | 2 | - | 2 | 2 | 1 | - |
| 4 | 20 - 21 | - | 7 | 9 | 7 | 8 | 2 | - | 1 | - | 1 | - |
| 5 | 21 - 22 | - | 7 | 6 | 12 | 15 | 4 | 6 | - | 1 | 1 | 2 |
| 6 | 22 - 23 | - | 4 | 17 | 12 | 14 | 24 | 19 | 13 | 5 | 5 | 1 |
| 7 | 23 - 24 | - | 5 | 6 | 11 | 22 | 29 | 32 | 23 | 11 | 6 | 8 |
| 8 | 24 - 25 | - | 4 | 7 | 11 | 14 | 28 | 34 | 45 | 28 | 18 | 10 |
| 9 | 25 - 26 | - | 5 | 5 | 17 | 16 | 38 | 56 | 52 | 59 | 37 | 19 |
| 10 | 26 - 27 | - | 2 | 5 | 8 | 18 | 29 | 54 | 55 | 67 | 57 | 24 |
| 11 | 27 - 28 | - | 3 | 7 | 12 | 19 | 37 | 49 | 63 | 77 | 76 | 61 |
| 12 | 28 - 29 | - | 4 | 1 | 7 | 10 | 26 | 36 | 66 | 65 | 87 | 65 |
| 13 | 29 - 30 | - | 3 | 2 | 4 | 6 | 22 | 32 | 36 | 68 | 74 | 77 |
| 14 | 30 - 35 | - | 4 | 7 | 13 | 26 | 48 | 79 | 114 | 150 | 173 | 232 |
| 15 | 35 - 40 | - | 1 | 4 | 4 | 9 | 16 | 26 | 42 | 49 | 62 | 84 |
| 16 | 40 - 45 | - | - | - | 4 | 3 | 4 | 9 | 8 | 11 | 12 | 28 |
| 17 | 45 - 50 | - | 1 | - | 1 | - | 3 | 1 | 3 | 4 | 6 | 5 |
| 18 | 50 - 55 | - | - | 1 | - | - | - | - | 1 | 2 | 3 | - |
| 19 | 55 - 60 | - | - | - | - | 1 | - | - | - | 1 | - | - |
| 20 | 60 - 65 | - | - | - | - | - | - | - | - | - | - | 1 |
| 21 | 65 - 70 | - | - | - | - | - | - | - | - | - | - | - |
| 22 | 70 und älter | - | - | - | - | - | - | - | - | - | - | - |
| 23 | Insgesamt | - | 55 | 86 | 127 | 184 | 312 | 434 | 524 | 600 | 619 | 617 |

dem Alter der Ehegatten

| der Frau unter ... Jahren | | | | | | | | | | | | Lfd. Nr. | |
|------------------------------|------------|--------------|--------------|------------|------------|------------|------------|-----------|-----------|-----------------|--------------|-------------|----|
| 28 - 29 | 29 - 30 | 30 - 35 | 35 - 40 | 40 - 45 | 45 - 50 | 50 - 55 | 55 - 60 | 60 - 65 | 65 - 70 | 70 und älter | insgesamt | | |
| - | - | - | - | - | - | - | - | - | - | - | - | - | 1 |
| - | - | - | - | 2 | - | - | - | - | - | - | - | 5 | 2 |
| - | - | - | - | - | - | - | - | - | - | - | - | 26 | 3 |
| - | - | 1 | - | - | - | - | - | - | - | - | - | 36 | 4 |
| - | 1 | 1 | - | 1 | - | - | - | - | - | - | - | 57 | 5 |
| 2 | 1 | - | - | 1 | - | - | - | - | - | - | - | 118 | 6 |
| 3 | 2 | 2 | - | 2 | - | - | - | - | - | - | - | 162 | 7 |
| 5 | 9 | 15 | 2 | 1 | 1 | - | - | - | - | - | - | 232 | 8 |
| 13 | 8 | 9 | 3 | 1 | - | - | - | - | - | - | - | 338 | 9 |
| 15 | 17 | 23 | 6 | 1 | 2 | 1 | - | - | - | - | - | 384 | 10 |
| 36 | 19 | 35 | 6 | 3 | - | - | - | - | - | - | - | 503 | 11 |
| 42 | 38 | 42 | 10 | - | 1 | 2 | - | - | - | - | - | 502 | 12 |
| 67 | 65 | 83 | 6 | 3 | 1 | - | - | - | - | - | - | 549 | 13 |
| 227 | 225 | 652 | 135 | 24 | 8 | 3 | - | - | - | - | - | 2 120 | 14 |
| 87 | 102 | 568 | 441 | 121 | 34 | 9 | 2 | - | 2 | - | - | 1 663 | 15 |
| 25 | 35 | 162 | 350 | 262 | 113 | 29 | 5 | 1 | - | - | - | 1 061 | 16 |
| 4 | 11 | 42 | 110 | 185 | 205 | 62 | 12 | 2 | 1 | - | - | 658 | 17 |
| 1 | 2 | 10 | 44 | 84 | 158 | 105 | 20 | 9 | - | - | - | 440 | 18 |
| 1 | 4 | 4 | 7 | 39 | 69 | 88 | 51 | 11 | 1 | - | - | 277 | 19 |
| - | - | 2 | 6 | 20 | 23 | 30 | 33 | 30 | 9 | 3 | - | 157 | 20 |
| - | - | - | 1 | 4 | 6 | 19 | 22 | 28 | 13 | 2 | - | 95 | 21 |
| - | - | 1 | 1 | - | 3 | 6 | 7 | 15 | 23 | 15 | - | 71 | 22 |
| 528 | 539 | 1 652 | 1 128 | 754 | 624 | 354 | 152 | 96 | 49 | 20 | 9 454 | 23 | |

2.5 Durchschnittliches Heiratsalter 1997 bis 2007 nach dem bisherigen Familienstand der Ehegatten

| Jahr | Durchschnittliches Heiratsalter | | | |
|---------------|---------------------------------|-------------------------------------|-------------|-------------|
| | insgesamt | Familienstand vor der Eheschließung | | |
| | | ledig | verwitwet | geschieden |
| Männer | | | | |
| 1997 | 32,6 | 28,3 | 61,9 | 43,2 |
| 1998 | 33,3 | 28,8 | 61,4 | 43,9 |
| 1999 | 34,0 | 29,3 | 62,5 | 44,1 |
| 2000 | 34,2 | 29,7 | 61,0 | 44,4 |
| 2001 | 35,8 | 30,4 | 63,7 | 46,3 |
| 2002 | 34,7 | 30,5 | 61,1 | 44,5 |
| 2003 | 34,8 | 30,7 | 61,0 | 44,9 |
| 2004 | 35,4 | 31,4 | 60,9 | 45,2 |
| 2005 | 36,2 | 32,2 | 60,4 | 46,4 |
| 2006 | 36,2 | 32,2 | 60,7 | 46,8 |
| 2007 | 36,5 | 32,4 | 61,4 | 47,5 |
| Frauen | | | | |
| 1997 | 29,7 | 26,0 | 45,4 | 39,9 |
| 1998 | 30,3 | 26,2 | 46,6 | 40,5 |
| 1999 | 31,0 | 26,7 | 46,3 | 41,0 |
| 2000 | 31,1 | 26,9 | 46,8 | 41,1 |
| 2001 | 32,5 | 27,4 | 47,7 | 43,3 |
| 2002 | 31,5 | 27,5 | 47,5 | 41,4 |
| 2003 | 31,5 | 27,6 | 46,2 | 41,4 |
| 2004 | 32,4 | 28,3 | 48,9 | 42,1 |
| 2005 | 33,0 | 29,2 | 49,7 | 43,1 |
| 2006 | 33,1 | 29,2 | 51,6 | 43,4 |
| 2007 | 33,2 | 29,3 | 48,3 | 44,3 |

2.6 Eheschließungen 2007 nach Religionszugehörigkeit der Ehegatten

| Religionszugehörigkeit des Mannes | Religionszugehörigkeit der Frau | | | | | insgesamt |
|-----------------------------------|---------------------------------|---------------------------|------------|--------------|---------------------------|--------------|
| | katholisch ¹⁾ | evangelisch ²⁾ | übrige | keine | ungeklärt und ohne Angabe | |
| Katholisch ¹⁾ | 304 | 164 | 9 | 296 | - | 773 |
| Evangelisch ²⁾ | 148 | 796 | 16 | 891 | 2 | 1 853 |
| Übrige | 15 | 14 | 34 | 73 | - | 136 |
| Keine | 271 | 1 246 | 68 | 5 100 | 1 | 6 686 |
| Ungeklärt und ohne Angabe | - | 1 | - | - | 5 | 6 |
| Insgesamt | 738 | 2 221 | 127 | 6 360 | 8 | 9 454 |

1) einschließlich der unierten Riten

2) evangelische Landes- und Freikirche

2.7 Eheschließende 2007 nach Staatsangehörigkeit

| Staatsangehörigkeit der Eheschließenden | Eheschließende Männer insgesamt | Staatsangehörigkeit der Ehefrau | | | | |
|---|---------------------------------|---------------------------------|-----------------------------|-----------------------------|--------------------|---------------------------------|
| | | deutsch | ausländisch | | | |
| | | | die gleiche wie der Ehemann | eine andere als der Ehemann | | |
| | | | | aus einem EU-Staat | aus übrigem Europa | außerhalb Europas ¹⁾ |
| Eheschließende Männer | | | | | | |
| Europa | 9 360 | 9 066 | 13 | 95 | 77 | 109 |
| deutsch | 9 226 | 8 948 | - | 95 | 75 | 108 |
| übrige EU-Staaten | 60 | 56 | 3 | - | - | 1 |
| übriges Europa | 74 | 62 | 10 | - | 2 | - |
| Afrika | 25 | 25 | - | - | - | - |
| Amerika | 18 | 17 | - | - | 1 | - |
| Asien | 46 | 40 | 1 | 3 | 1 | 1 |
| Australien und Ozeanien | 1 | 1 | - | - | - | - |
| Sonstige ¹⁾ | 4 | 2 | 1 | - | - | 1 |
| Insgesamt | 9 454 | 9 151 | 15 | 98 | 79 | 111 |

Noch: 2.7 Eheschließende 2007 nach Staatsangehörigkeit

| Staatsangehörigkeit der Eheschließenden | Eheschließende Frauen insgesamt | Staatsangehörigkeit des Ehemannes | | | | |
|---|---------------------------------|-----------------------------------|-----------------------------|-----------------------------|--------------------|---------------------------------|
| | | deutsch | ausländisch | | | |
| | | | die gleiche wie die Ehefrau | eine andere als die Ehefrau | | |
| | | | | aus einem EU-Staat | aus übrigem Europa | außerhalb Europas ¹⁾ |
| Eheschließende Frauen | | | | | | |
| Europa | 9 341 | 9 118 | 13 | 56 | 64 | 90 |
| deutsch | 9 151 | 8 948 | - | 56 | 62 | 85 |
| übrige EU-Staaten | 101 | 95 | 3 | - | - | 3 |
| übriges Europa | 89 | 75 | 10 | - | 2 | 2 |
| Afrika | 10 | 10 | - | - | - | - |
| Amerika | 28 | 28 | - | - | - | - |
| Asien | 71 | 67 | 1 | 1 | - | 2 |
| Australien und Ozeanien | 2 | 2 | - | - | - | - |
| Sonstige ¹⁾ | 2 | 1 | 1 | - | - | - |
| Insgesamt | 9 454 | 9 226 | 15 | 57 | 64 | 92 |

1) einschließlich staatenlos und Staatsangehörigkeit unbekannt

2.8 Eheschließungen 1991 bis 2007 nach Staatsangehörigkeit der Ehepartner

| Jahr | Insgesamt | Beide Ehepartner Deutsche | Von oder mit Ausländern | | | |
|-------------|--------------|---------------------------|-------------------------|----------------------------|------------------------------|---------------------------------|
| | | | zusammen | beide Ehepartner Ausländer | Frau Deutsche Mann Ausländer | Mann Deutscher Frau Ausländerin |
| 1991 | 8 267 | 7 974 | 293 | 5 | 205 | 83 |
| 1992 | 7 763 | 7 383 | 380 | 9 | 258 | 113 |
| 1993 | 7 955 | 7 476 | 479 | 11 | 317 | 151 |
| 1994 | 8 581 | 8 109 | 472 | 20 | 311 | 141 |
| 1995 | 8 781 | 8 281 | 500 | 18 | 319 | 163 |
| 1996 | 8 646 | 8 019 | 627 | 15 | 389 | 223 |
| 1997 | 8 619 | 7 893 | 726 | 20 | 454 | 252 |
| 1998 | 8 591 | 7 925 | 666 | 17 | 411 | 238 |
| 1999 | 9 296 | 8 703 | 593 | 23 | 325 | 245 |
| 2000 | 9 067 | 8 403 | 664 | 24 | 367 | 273 |
| 2001 | 8 575 | 7 869 | 706 | 19 | 340 | 347 |
| 2002 | 8 597 | 7 880 | 717 | 37 | 336 | 344 |
| 2003 | 8 372 | 7 629 | 743 | 40 | 344 | 359 |
| 2004 | 9 691 | 9 025 | 666 | 28 | 308 | 330 |
| 2005 | 9 836 | 9 256 | 580 | 32 | 265 | 283 |
| 2006 | 9 312 | 8 793 | 519 | 32 | 231 | 256 |
| 2007 | 9 454 | 8 948 | 506 | 25 | 203 | 278 |

2.9 Geschiedene Ehen 2007 nach Kinderzahl und Ehedauer

| Ehedauer ... Jahr (e) | Geschiedene Ehen insgesamt | Davon nach der Zahl der noch lebenden minderjährigen Kinder | | | | | Kinder aus geschiedenen Ehen insgesamt |
|--------------------------|----------------------------------|---|--------------|------------|-----------|------------|---|
| | | keine | 1 | 2 | 3 | 4 und mehr | |
| 0 | - | - | - | - | - | - | - |
| 1 | 13 | 9 | 4 | - | - | - | 4 |
| 2 | 75 | 53 | 19 | 2 | 1 | - | 26 |
| 3 | 165 | 97 | 56 | 11 | - | 1 | 82 |
| 4 | 165 | 91 | 55 | 16 | 3 | - | 96 |
| 5 | 195 | 108 | 77 | 9 | 1 | - | 98 |
| 6 | 211 | 127 | 63 | 21 | - | - | 105 |
| 7 | 215 | 106 | 82 | 24 | 2 | 1 | 140 |
| 8 | 197 | 64 | 88 | 36 | 6 | 3 | 190 |
| 9 | 164 | 55 | 71 | 34 | 4 | - | 151 |
| 10 | 155 | 46 | 60 | 44 | 4 | 1 | 164 |
| 11 | 136 | 46 | 53 | 34 | 3 | - | 130 |
| 12 | 150 | 44 | 63 | 35 | 5 | 3 | 160 |
| 13 | 123 | 39 | 45 | 37 | 2 | - | 125 |
| 14 | 105 | 25 | 46 | 26 | 6 | 2 | 124 |
| 15 | 106 | 31 | 44 | 26 | 4 | 1 | 112 |
| 16 | 107 | 27 | 38 | 31 | 8 | 3 | 137 |
| 17 | 174 | 47 | 76 | 42 | 7 | 2 | 189 |
| 18 | 181 | 56 | 76 | 42 | 4 | 3 | 185 |
| 19 | 198 | 78 | 91 | 21 | 6 | 2 | 159 |
| 20 | 192 | 90 | 68 | 27 | 6 | 1 | 144 |
| 21 | 152 | 86 | 52 | 12 | 2 | - | 82 |
| 22 | 149 | 92 | 43 | 10 | 2 | 2 | 78 |
| 23 | 130 | 90 | 32 | 5 | 3 | - | 51 |
| 24 | 142 | 109 | 23 | 8 | 1 | 1 | 46 |
| 25 | 101 | 80 | 20 | 1 | - | - | 22 |
| 26 und länger | 717 | 653 | 53 | 10 | 1 | - | 76 |
| Insgesamt | 4 418 | 2 349 | 1 398 | 564 | 81 | 26 | 2 876 |

2.10 Geschiedene Ehen 2007 nach Ehedauer sowie dem Altersunterschied der Ehegatten

| Altersunterschied der Ehegatten | Geschiedene Ehen insgesamt | Davon nach einer Ehedauer von ... bis ... Jahren | | | | | |
|---------------------------------|----------------------------|--|------------|------------|------------|------------|--------------|
| | | 0 - 3 | 4 - 6 | 7 - 10 | 11 - 15 | 16 - 20 | 21 und mehr |
| Frau älter um | | | | | | | |
| 11 und mehr Jahre | 65 | 4 | 27 | 22 | 6 | 3 | 3 |
| 6 bis 10 Jahre | 129 | 8 | 31 | 36 | 25 | 15 | 14 |
| 5 Jahre | 54 | 3 | 8 | 14 | 9 | 10 | 10 |
| 4 Jahre | 42 | 3 | 4 | 14 | 6 | 5 | 10 |
| 3 Jahre | 92 | 7 | 9 | 25 | 10 | 17 | 24 |
| 2 Jahre | 109 | 12 | 14 | 19 | 20 | 23 | 21 |
| 1 Jahr | 179 | 17 | 20 | 24 | 30 | 38 | 50 |
| Mann und Frau gleichaltrig | 903 | 47 | 80 | 110 | 120 | 203 | 343 |
| Mann älter um | | | | | | | |
| 1 Jahr | 539 | 20 | 39 | 81 | 76 | 109 | 214 |
| 2 Jahre | 499 | 15 | 47 | 73 | 60 | 101 | 203 |
| 3 Jahre | 407 | 20 | 58 | 60 | 55 | 81 | 133 |
| 4 Jahre | 323 | 14 | 36 | 46 | 50 | 65 | 112 |
| 5 Jahre | 259 | 18 | 35 | 37 | 29 | 55 | 85 |
| 6 bis 10 Jahre | 579 | 43 | 106 | 107 | 88 | 93 | 142 |
| 11 bis 15 Jahre | 152 | 13 | 33 | 38 | 23 | 22 | 23 |
| 16 bis 20 Jahre | 62 | 7 | 20 | 18 | 6 | 8 | 3 |
| 21 und mehr Jahre | 25 | 2 | 4 | 7 | 7 | 4 | 1 |
| Insgesamt | 4 418 | 253 | 571 | 731 | 620 | 852 | 1 391 |

2.11 Geschiedene Ehen 2007 nach dem Antragsteller und der Ehedauer

| Ehedauer ... Jahre | Geschiedene Ehen | | | | | |
|-----------------------|------------------|-------------------------------|--|--------------|--|------------|
| | insgesamt | das Verfahren wurde beantragt | | | | |
| | | vom Mann | darunter mit Zustimmung der Frau | von der Frau | darunter mit Zustimmung des Mannes | von beiden |
| 0 | - | - | - | - | - | - |
| 1 | 13 | 2 | 1 | 11 | 11 | - |
| 2 | 75 | 33 | 30 | 40 | 30 | 2 |
| 3 | 165 | 61 | 50 | 94 | 78 | 10 |
| 4 | 165 | 45 | 38 | 117 | 91 | 3 |
| 5 | 195 | 59 | 48 | 131 | 98 | 5 |
| 6 | 211 | 74 | 53 | 131 | 107 | 6 |
| 7 | 215 | 74 | 64 | 132 | 110 | 9 |
| 8 | 197 | 67 | 55 | 123 | 105 | 7 |
| 9 | 164 | 64 | 54 | 93 | 77 | 7 |
| 10 | 155 | 52 | 37 | 95 | 75 | 8 |
| 11 | 136 | 54 | 47 | 78 | 58 | 4 |
| 12 | 150 | 45 | 39 | 97 | 69 | 8 |
| 13 | 123 | 40 | 33 | 77 | 65 | 6 |
| 14 | 105 | 32 | 25 | 66 | 52 | 7 |
| 15 | 106 | 45 | 40 | 59 | 48 | 2 |
| 16 | 107 | 41 | 31 | 64 | 51 | 2 |
| 17 | 174 | 62 | 57 | 104 | 87 | 8 |
| 18 | 181 | 65 | 53 | 110 | 93 | 6 |
| 19 | 198 | 74 | 63 | 115 | 100 | 9 |
| 20 | 192 | 71 | 63 | 115 | 92 | 6 |
| 21 bis 25 | 674 | 246 | 203 | 394 | 321 | 34 |
| 26 und länger | 717 | 271 | 221 | 397 | 341 | 49 |
| Insgesamt | 4 418 | 1 577 | 1 305 | 2 643 | 2 159 | 198 |

3. Geburten

3.1 Geborene 2007 nach Monaten und Vierteljahren Grundzahlen

| Monat Vierteljahr Jahr | Lebendgeborene | | | | | Totgeborene | | | | |
|------------------------------|----------------|--------------|---------------|-----------------------------|-----------------------------|-------------|-----------|-----------|-----------------------------|-----------------------------|
| | männlich | weiblich | insgesamt | deren Eltern miteinander | | männlich | weiblich | insgesamt | deren Eltern miteinander | |
| | | | | verheiratet sind | nicht ver- heiratet sind | | | | verheiratet sind | nicht ver- heiratet sind |
| Januar | 727 | 670 | 1 397 | 527 | 870 | 1 | - | 1 | 1 | - |
| Februar | 652 | 641 | 1 293 | 498 | 795 | 2 | 2 | 4 | 2 | 2 |
| März | 714 | 624 | 1 338 | 554 | 784 | - | 1 | 1 | 1 | - |
| 1. Vierteljahr | 2 093 | 1 935 | 4 028 | 1 579 | 2 449 | 3 | 3 | 6 | 4 | 2 |
| April | 658 | 641 | 1 299 | 534 | 765 | 2 | 3 | 5 | 3 | 2 |
| Mai | 730 | 666 | 1 396 | 598 | 798 | 2 | 4 | 6 | 3 | 3 |
| Juni | 760 | 711 | 1 471 | 644 | 827 | - | 4 | 4 | - | 4 |
| 2. Vierteljahr | 2 148 | 2 018 | 4 166 | 1 776 | 2 390 | 4 | 11 | 15 | 6 | 9 |
| Juli | 849 | 772 | 1 621 | 647 | 974 | 2 | 4 | 6 | 4 | 2 |
| August | 836 | 741 | 1 577 | 658 | 919 | 4 | 1 | 5 | 1 | 4 |
| September | 869 | 785 | 1 654 | 662 | 992 | - | 1 | 1 | 1 | - |
| 3. Vierteljahr | 2 554 | 2 298 | 4 852 | 1 967 | 2 885 | 6 | 6 | 12 | 6 | 6 |
| Oktober | 737 | 682 | 1 419 | 604 | 815 | 2 | 5 | 7 | 1 | 6 |
| November | 699 | 651 | 1 350 | 533 | 817 | 2 | 2 | 4 | - | 4 |
| Dezember | 694 | 667 | 1 361 | 540 | 821 | - | 4 | 4 | 2 | 2 |
| 4. Vierteljahr | 2 130 | 2 000 | 4 130 | 1 677 | 2 453 | 4 | 11 | 15 | 3 | 12 |
| Insgesamt | 8 925 | 8 251 | 17 176 | 6 999 | 10 177 | 17 | 31 | 48 | 19 | 29 |

3.2 Geborene 2007 nach Monaten und Vierteljahren
Verhältniszahlen

| Monat Vierteljahr Jahr | Mittlere Bevölkerung | Lebendgeborene je 1000 Einwohner ¹⁾ | Lebendgeborene, deren Eltern nicht miteinander verheiratet sind, je 1000 Lebendgeborene | Totgeborene je 1000 Lebend- und Totgeborene | Knaben je 1000 Mädchen ²⁾ |
|------------------------------|-------------------------|--|--|--|--|
| Januar | 2 310 105 | 7,1 | 622,8 | 0,7 | 1 085 |
| Februar | 2 308 059 | 7,3 | 614,8 | 3,1 | 1 017 |
| März | 2 306 085 | 6,8 | 585,9 | 0,7 | 1 144 |
| 1. Vierteljahr | 2 308 083 | 7,1 | 608,0 | 1,5 | 1 082 |
| April | 2 304 271 | 6,9 | 588,9 | 3,8 | 1 027 |
| Mai | 2 302 619 | 7,1 | 571,6 | 4,3 | 1 096 |
| Juni | 2 301 179 | 7,8 | 562,2 | 2,7 | 1 069 |
| 2. Vierteljahr | 2 302 690 | 7,3 | 573,7 | 3,6 | 1 064 |
| Juli | 2 299 562 | 8,3 | 600,9 | 3,7 | 1 100 |
| August | 2 297 574 | 8,1 | 582,8 | 3,2 | 1 128 |
| September | 2 295 767 | 8,8 | 599,8 | 0,6 | 1 107 |
| 3. Vierteljahr | 2 297 634 | 8,4 | 594,6 | 2,5 | 1 111 |
| Oktober | 2 294 066 | 7,3 | 574,3 | 4,9 | 1 081 |
| November | 2 292 121 | 7,2 | 605,2 | 3,0 | 1 074 |
| Dezember | 2 290 151 | 7,0 | 603,2 | 2,9 | 1 040 |
| 4. Vierteljahr | 2 292 113 | 7,1 | 593,9 | 3,6 | 1 065 |
| Insgesamt | 2 300 130 | 7,5 | 592,5 | 2,8 | 1 082 |

1) Verhältniszahlen für Monate und Vierteljahre auf 1 Jahr umgerechnet

2) bezogen auf Lebendgeborene

3.3 Lebendgeborene 2007 nach Geburtsgewicht und dem Alter der Mutter

| Alter der Mutter von ... bis unter ... Jahren | insgesamt | Davon mit einem Geburtsgewicht von ... bis unter ... Gramm | | | | | | | | | | |
|--|---------------|--|-------------------|-------------------|-------------------|-------------------|-------------------|-------------------|-------------------|-------------------|---------------------|-----------------|
| | | unter 1000 | 1000 - 1500 | 1500 - 2000 | 2000 - 2500 | 2500 - 3000 | 3000 - 3500 | 3500 - 4000 | 4000 - 4500 | 4500 - 5000 | 5000 und mehr | ohne Angaben |
| unter 15 | 7 | - | - | - | - | 2 | 2 | 2 | 1 | - | - | - |
| 15 - 16 | 22 | - | - | - | 4 | 5 | 4 | 9 | - | - | - | - |
| 16 - 17 | 75 | 1 | 1 | 2 | 1 | 18 | 31 | 19 | 2 | - | - | - |
| 17 - 18 | 136 | - | - | 2 | 3 | 34 | 60 | 24 | 9 | 3 | - | 1 |
| 18 - 19 | 246 | - | 3 | 4 | 15 | 50 | 103 | 57 | 11 | 2 | 1 | - |
| 19 - 20 | 401 | 1 | 2 | 2 | 29 | 82 | 167 | 102 | 15 | 1 | - | - |
| 20 - 21 | 488 | 1 | 3 | 11 | 31 | 102 | 173 | 131 | 31 | 5 | - | - |
| 21 - 22 | 592 | 2 | 4 | 11 | 34 | 116 | 232 | 154 | 34 | 5 | - | - |
| 22 - 23 | 707 | 4 | 12 | 22 | 36 | 124 | 264 | 188 | 46 | 10 | 1 | - |
| 23 - 24 | 787 | 4 | 9 | 8 | 39 | 151 | 321 | 200 | 43 | 11 | 1 | - |
| 24 - 25 | 999 | 4 | 6 | 11 | 48 | 154 | 395 | 292 | 79 | 8 | - | 2 |
| 25 - 26 | 1 094 | 7 | 7 | 11 | 45 | 203 | 428 | 296 | 78 | 18 | 1 | - |
| 26 - 27 | 1 214 | 5 | 7 | 14 | 40 | 222 | 466 | 364 | 88 | 6 | - | 2 |
| 27 - 28 | 1 272 | 2 | 10 | 16 | 53 | 233 | 465 | 368 | 105 | 19 | 1 | - |
| 28 - 29 | 1 232 | 4 | 4 | 10 | 39 | 194 | 467 | 376 | 124 | 9 | 2 | 3 |
| 29 - 30 | 1 253 | 4 | 9 | 22 | 38 | 198 | 452 | 380 | 124 | 23 | 1 | 2 |
| 30 - 35 | 4 246 | 15 | 23 | 56 | 166 | 621 | 1 560 | 1 307 | 417 | 70 | 5 | 6 |
| 35 - 40 | 2 031 | 4 | 14 | 32 | 99 | 315 | 722 | 602 | 202 | 37 | 4 | - |
| 40 - 45 | 362 | 3 | 6 | 9 | 23 | 50 | 126 | 103 | 32 | 7 | 2 | 1 |
| 45 - 50 | 11 | - | - | - | - | 1 | 2 | 6 | 2 | - | - | - |
| 50 und älter | 1 | - | - | - | - | - | - | 1 | - | - | - | - |
| Unbekannt | - | - | - | - | - | - | - | - | - | - | - | - |
| Insgesamt | 17 176 | 61 | 120 | 243 | 743 | 2 875 | 6 440 | 4 981 | 1 443 | 234 | 19 | 17 |

3.4 Geburten 2007 nach Einzel- und Mehrlingsgeburten und nach Kreisen

| Kreisfreie Stadt Landkreis Land | Geborene | | Davon | | | | | | | |
|---------------------------------------|-------------------------|------------------------------|-------------------------|------------------------------|-------------------------|------------------------------|-------------------------|------------------------------|-------------------------|------------------------------|
| | | | Einzelgeburten | | Zwillinge | | Drillinge | | Vierlinge | |
| | Anzahl der Kinder | darunter Tot- geborene | Anzahl der Kinder | darunter Tot- geborene | Anzahl der Kinder | darunter Tot- geborene | Anzahl der Kinder | darunter Tot- geborene | Anzahl der Kinder | darunter Tot- geborene |
| Stadt Erfurt | 1 917 | 5 | 1 868 | 5 | 46 | - | 3 | - | - | - |
| Stadt Gera | 703 | 2 | 685 | 2 | 18 | - | - | - | - | - |
| Stadt Jena | 971 | 8 | 946 | 8 | 22 | - | 3 | - | - | - |
| Stadt Suhl | 241 | - | 230 | - | 8 | - | 3 | - | - | - |
| Stadt Weimar | 621 | 1 | 609 | 1 | 12 | - | - | - | - | - |
| Stadt Eisenach | 375 | - | 368 | - | 4 | - | 3 | - | - | - |
| Eichsfeld | 927 | 2 | 915 | 2 | 12 | - | - | - | - | - |
| Nordhausen | 713 | 1 | 689 | 1 | 24 | - | - | - | - | - |
| Wartburgkreis | 913 | 2 | 879 | 2 | 34 | - | - | - | - | - |
| Unstrut-Hainich-Kreis | 890 | 2 | 866 | 1 | 24 | 1 | - | - | - | - |
| Kyffhäuserkreis | 570 | 1 | 564 | 1 | 6 | - | - | - | - | - |
| Schmalkalden-Meiningen | 970 | 2 | 948 | 2 | 22 | - | - | - | - | - |
| Gotha | 1 000 | 5 | 986 | 5 | 14 | - | - | - | - | - |
| Sömmerda | 551 | 1 | 539 | 1 | 12 | - | - | - | - | - |
| Hildburghausen | 504 | 1 | 492 | 1 | 12 | - | - | - | - | - |
| Ilm-Kreis | 854 | 3 | 834 | 3 | 20 | - | - | - | - | - |
| Weimarer Land | 686 | 4 | 662 | 2 | 24 | 2 | - | - | - | - |
| Sonneberg | 402 | - | 386 | - | 16 | - | - | - | - | - |
| Saalfeld-Rudolstadt | 788 | - | 772 | - | 16 | - | - | - | - | - |
| Saale-Holzland-Kreis | 631 | 1 | 623 | 1 | 8 | - | - | - | - | - |
| Saale-Orla-Kreis | 629 | 3 | 611 | 3 | 18 | - | - | - | - | - |
| Greiz | 739 | 3 | 729 | 3 | 10 | - | - | - | - | - |
| Altenburger Land | 629 | 1 | 607 | 1 | 22 | - | - | - | - | - |
| Thüringen | 17 224 | 48 | 16 808 | 45 | 404 | 3 | 12 | - | - | - |
| davon | | | | | | | | | | |
| kreisfreie Städte | 4 828 | 16 | 4 706 | 16 | 110 | - | 12 | - | - | - |
| Landkreise | 12 396 | 32 | 12 102 | 29 | 294 | 3 | - | - | - | - |

**3.5 Lebendgeborene 2007, deren Eltern miteinander verheiratet sind,
nach der Lebendgeborenenfolge und dem Alter der Mutter**

| Alter der Mutter ¹⁾ ... Jahre | Lebendgeborene, deren Eltern miteinander verheiratet sind | | | | | | |
|---|---|----------------------------|--------------|------------|------------|-----------|---------------------|
| | insgesamt | davon als ... Kind geboren | | | | | |
| | | 1. | 2. | 3. | 4. | 5. | 6. oder weiteres |
| 14 - 17 | 2 | 1 | 1 | - | - | - | - |
| 18 | 11 | 11 | - | - | - | - | - |
| 19 | 29 | 24 | 4 | 1 | - | - | - |
| 20 | 50 | 42 | 5 | 3 | - | - | - |
| 21 | 88 | 55 | 27 | 5 | 1 | - | - |
| 22 | 145 | 89 | 45 | 10 | 1 | - | - |
| 23 | 174 | 111 | 55 | 8 | - | - | - |
| 24 | 299 | 197 | 83 | 14 | 4 | - | 1 |
| 25 | 357 | 202 | 120 | 28 | 6 | 1 | - |
| 26 | 441 | 258 | 145 | 30 | 5 | 3 | - |
| 27 | 502 | 282 | 183 | 24 | 12 | 1 | - |
| 28 | 550 | 229 | 241 | 61 | 10 | 6 | 3 |
| 29 | 616 | 245 | 297 | 56 | 14 | 2 | 2 |
| 30 | 551 | 218 | 264 | 52 | 10 | 3 | 4 |
| 31 | 518 | 158 | 270 | 72 | 10 | 4 | 4 |
| 32 | 466 | 118 | 260 | 65 | 17 | 4 | 2 |
| 33 | 434 | 131 | 220 | 56 | 15 | 7 | 5 |
| 34 | 359 | 92 | 176 | 63 | 15 | 6 | 7 |
| 35 | 390 | 100 | 208 | 60 | 13 | 6 | 3 |
| 36 | 300 | 70 | 120 | 80 | 23 | 2 | 5 |
| 37 | 218 | 58 | 96 | 43 | 17 | 4 | - |
| 38 | 151 | 35 | 58 | 33 | 14 | 4 | 7 |
| 39 | 129 | 36 | 42 | 34 | 10 | 1 | 6 |
| 40 | 82 | 22 | 21 | 19 | 7 | 5 | 8 |
| 41 | 72 | 13 | 17 | 22 | 9 | 4 | 7 |
| 42 | 27 | 4 | 6 | 8 | 2 | 3 | 4 |
| 43 | 24 | 10 | 5 | 3 | 4 | 1 | 1 |
| 44 | 9 | 3 | - | 1 | 3 | - | 2 |
| 45 und älter | 5 | 1 | - | 1 | 1 | - | 2 |
| Unbekannt | - | - | - | - | - | - | - |
| Insgesamt | 6 999 | 2 815 | 2 969 | 852 | 223 | 67 | 73 |

1) Methodikwechsel in Altersberechnung (aus Geburtsmonat u. -jahr)

**3.6 Altersspezifische Geburtenziffern sowie Lebendgeborene 2007
nach dem Alter der Mutter und nach Kreisen**

| Alter der Mutter ¹⁾ ... Jahre | Lebendgeborene | | | Frauen nebenstehenden Alters ²⁾ | Lebendgeborene je 1000 Frauen nebenstehenden Alters |
|---|--------------------------|------------------------|---------------|--|--|
| | deren Eltern miteinander | | insgesamt | | |
| | verheiratet sind | nicht verheiratet sind | | | |
| Thüringen | | | | | |
| unter 15 | - | 7 | 7 | . | . |
| 15 | - | 22 | 22 | 7 899 | 2,8 |
| 16 | - | 75 | 75 | 10 954 | 6,8 |
| 17 | 2 | 134 | 136 | 13 670 | 9,9 |
| 18 | 11 | 235 | 246 | 14 411 | 17,1 |
| 19 | 29 | 372 | 401 | 14 784 | 27,1 |
| 20 | 50 | 438 | 488 | 14 680 | 33,2 |
| 21 | 88 | 504 | 592 | 14 273 | 41,5 |
| 22 | 145 | 562 | 707 | 14 072 | 50,2 |
| 23 | 174 | 613 | 787 | 13 980 | 56,3 |
| 24 | 299 | 700 | 999 | 13 943 | 71,7 |
| 25 | 357 | 737 | 1 094 | 13 823 | 79,1 |
| 26 | 441 | 773 | 1 214 | 13 529 | 89,7 |
| 27 | 502 | 770 | 1 272 | 13 142 | 96,8 |
| 28 | 550 | 682 | 1 232 | 12 556 | 98,1 |
| 29 | 616 | 637 | 1 253 | 12 157 | 103,1 |
| 30 | 551 | 547 | 1 098 | 11 392 | 96,4 |
| 31 | 518 | 428 | 946 | 10 391 | 91,0 |
| 32 | 466 | 355 | 821 | 10 238 | 80,2 |
| 33 | 434 | 313 | 747 | 10 670 | 70,0 |
| 34 | 359 | 275 | 634 | 11 533 | 55,0 |
| 35 | 390 | 254 | 644 | 13 106 | 49,1 |
| 36 | 300 | 226 | 526 | 14 445 | 36,4 |
| 37 | 218 | 159 | 377 | 15 019 | 25,1 |
| 38 | 151 | 111 | 262 | 15 404 | 17,0 |
| 39 | 129 | 93 | 222 | 15 947 | 13,9 |
| 40 | 82 | 65 | 147 | 16 875 | 8,7 |
| 41 | 72 | 40 | 112 | 17 803 | 6,3 |
| 42 | 27 | 16 | 43 | 18 686 | 2,3 |
| 43 | 24 | 18 | 42 | 19 497 | 2,2 |
| 44 | 9 | 9 | 18 | 19 682 | 0,9 |
| 15 bis unter 45 | 6 994 | 10 163 | 17 157 | 418 563 | 1 338,1 ³⁾ |
| 45 und älter | 5 | 7 | 12 | . | . |
| Insgesamt | 6 999 | 10 177 | 17 176 | 418 563 ⁴⁾ | 41,0 ⁵⁾ |
| Stadt Erfurt | | | | | |
| unter 15 | - | 2 | 2 | . | . |
| 15 | - | 4 | 4 | 637 | 6,3 |
| 16 | - | 8 | 8 | 885 | 9,0 |
| 17 | - | 19 | 19 | 1 130 | 16,8 |
| 18 | 1 | 23 | 24 | 1 351 | 17,8 |
| 19 | 1 | 47 | 48 | 1 514 | 31,7 |
| 20 | 7 | 60 | 67 | 1 667 | 40,2 |
| 21 | 8 | 52 | 60 | 1 689 | 35,5 |
| 22 | 18 | 63 | 81 | 1 631 | 49,7 |
| 23 | 26 | 63 | 89 | 1 565 | 56,9 |
| 24 | 23 | 75 | 98 | 1 532 | 64,0 |
| 25 | 26 | 87 | 113 | 1 544 | 73,2 |
| 26 | 53 | 76 | 129 | 1 556 | 82,9 |
| 27 | 42 | 85 | 127 | 1 499 | 84,7 |
| 28 | 47 | 72 | 119 | 1 390 | 85,6 |
| 29 | 59 | 72 | 131 | 1 340 | 97,8 |
| 30 | 48 | 83 | 131 | 1 263 | 103,7 |
| 31 | 50 | 57 | 107 | 1 130 | 94,7 |
| 32 | 42 | 50 | 92 | 1 075 | 85,6 |
| 33 | 53 | 42 | 95 | 1 061 | 89,5 |
| 34 | 28 | 40 | 68 | 1 069 | 63,6 |
| 35 | 34 | 37 | 71 | 1 196 | 59,4 |
| 36 | 29 | 26 | 55 | 1 316 | 41,8 |
| 37 | 26 | 20 | 46 | 1 349 | 34,1 |
| 38 | 15 | 15 | 30 | 1 413 | 21,2 |
| 39 | 18 | 18 | 36 | 1 459 | 24,7 |
| 40 | 8 | 13 | 21 | 1 496 | 14,0 |
| 41 | 15 | 7 | 22 | 1 537 | 14,3 |
| 42 | 4 | 1 | 5 | 1 599 | 3,1 |
| 43 | 8 | 4 | 12 | 1 643 | 7,3 |
| 44 | - | 1 | 1 | 1 631 | 0,6 |
| 15 bis unter 45 | 689 | 1 220 | 1 909 | 41 166 | 1 409,8 ³⁾ |
| 45 und älter | 1 | - | 1 | . | . |
| Zusammen | 690 | 1 222 | 1 912 | 41 166 ⁴⁾ | 46,4 ⁵⁾ |

1) Altersberechnung aus Geburtsmonat u. -jahr - 2) Mittlere Bevölkerung - 3) Summe der altersspezifischen Geburtenziffern - 4) Frauen im Alter von 15 bis unter 45 Jahren - 5) Allgemeine Fruchtbarkeitsziffer

Noch 3.6: Altersspezifische Geburtenziffern sowie Lebendgeborene 2007
nach dem Alter der Mutter und nach Kreisen

| Alter der Mutter ¹⁾ ... Jahre | Lebendgeborene | | | Frauen nebenstehenden Alters ²⁾ | Lebendgeborene je 1000 Frauen nebenstehenden Alters |
|---|--------------------------|------------------------|------------|--|--|
| | deren Eltern miteinander | | insgesamt | | |
| | verheiratet sind | nicht verheiratet sind | | | |
| Stadt Gera | | | | | |
| unter 15 | - | 1 | 1 | . | . |
| 15 | - | 1 | 1 | 314 | 3,2 |
| 16 | - | 4 | 4 | 468 | 8,5 |
| 17 | - | 5 | 5 | 583 | 8,6 |
| 18 | - | 7 | 7 | 623 | 11,2 |
| 19 | 3 | 18 | 21 | 667 | 31,5 |
| 20 | 2 | 29 | 31 | 635 | 48,8 |
| 21 | 6 | 34 | 40 | 585 | 68,4 |
| 22 | 7 | 34 | 41 | 594 | 69,1 |
| 23 | 4 | 29 | 33 | 601 | 54,9 |
| 24 | 9 | 37 | 46 | 597 | 77,1 |
| 25 | 13 | 32 | 45 | 550 | 81,9 |
| 26 | 16 | 28 | 44 | 527 | 83,5 |
| 27 | 12 | 34 | 46 | 546 | 84,2 |
| 28 | 18 | 24 | 42 | 548 | 76,6 |
| 29 | 15 | 24 | 39 | 496 | 78,6 |
| 30 | 14 | 27 | 41 | 448 | 91,5 |
| 31 | 17 | 17 | 34 | 415 | 81,9 |
| 32 | 17 | 16 | 33 | 406 | 81,3 |
| 33 | 12 | 9 | 21 | 403 | 52,1 |
| 34 | 11 | 8 | 19 | 445 | 42,7 |
| 35 | 13 | 16 | 29 | 536 | 54,1 |
| 36 | 9 | 10 | 19 | 612 | 31,0 |
| 37 | 7 | 11 | 18 | 644 | 27,9 |
| 38 | 10 | 8 | 18 | 643 | 28,0 |
| 39 | 4 | 5 | 9 | 669 | 13,5 |
| 40 | 3 | 3 | 6 | 732 | 8,2 |
| 41 | - | 2 | 2 | 808 | 2,5 |
| 42 | 3 | - | 3 | 831 | 3,6 |
| 43 | 2 | - | 2 | 850 | 2,4 |
| 44 | 1 | - | 1 | 887 | 1,1 |
| 15 bis unter 45 | 228 | 472 | 700 | 17 664 | 1 307,8 ³⁾ |
| 45 und älter | - | - | - | . | . |
| Zusammen | 228 | 473 | 701 | 17 664 ⁴⁾ | 39,7 ⁵⁾ |
| Stadt Jena | | | | | |
| unter 15 | - | - | - | . | . |
| 15 | - | - | - | 270 | - |
| 16 | - | 4 | 4 | 384 | 10,4 |
| 17 | - | 1 | 1 | 483 | 2,1 |
| 18 | - | 7 | 7 | 566 | 12,4 |
| 19 | - | 11 | 11 | 760 | 14,5 |
| 20 | 1 | 14 | 15 | 961 | 15,6 |
| 21 | 2 | 26 | 28 | 1 061 | 26,4 |
| 22 | 7 | 18 | 25 | 1 174 | 21,3 |
| 23 | 6 | 33 | 39 | 1 179 | 33,1 |
| 24 | 17 | 31 | 48 | 1 138 | 42,2 |
| 25 | 17 | 34 | 51 | 1 132 | 45,1 |
| 26 | 31 | 43 | 74 | 1 019 | 72,6 |
| 27 | 22 | 44 | 66 | 935 | 70,6 |
| 28 | 39 | 58 | 97 | 818 | 118,6 |
| 29 | 29 | 46 | 75 | 721 | 104,1 |
| 30 | 35 | 28 | 63 | 625 | 100,8 |
| 31 | 22 | 29 | 51 | 566 | 90,1 |
| 32 | 35 | 29 | 64 | 567 | 112,8 |
| 33 | 26 | 23 | 49 | 570 | 86,0 |
| 34 | 30 | 19 | 49 | 564 | 86,9 |
| 35 | 25 | 13 | 38 | 584 | 65,0 |
| 36 | 19 | 15 | 34 | 614 | 55,4 |
| 37 | 10 | 8 | 18 | 619 | 29,1 |
| 38 | 8 | 5 | 13 | 659 | 19,7 |
| 39 | 9 | 2 | 11 | 637 | 17,3 |
| 40 | 8 | 4 | 12 | 659 | 18,2 |
| 41 | 9 | 1 | 10 | 709 | 14,1 |
| 42 | 3 | - | 3 | 697 | 4,3 |
| 43 | 4 | - | 4 | 712 | 5,6 |
| 44 | 1 | 1 | 2 | 707 | 2,8 |
| 15 bis unter 45 | 415 | 547 | 962 | 22 088 | 1 297,0 ³⁾ |
| 45 und älter | - | 1 | 1 | . | . |
| Zusammen | 415 | 548 | 963 | 22 088 ⁴⁾ | 43,6 ⁵⁾ |

1) Altersberechnung aus Geburtsmonat u. -jahr - 2) Mittlere Bevölkerung - 3) Summe der altersspezifischen Geburtenziffern - 4) Frauen im Alter von 15 bis unter 45 Jahren - 5) Allgemeine Fruchtbarkeitsziffer

Noch 3.6: Altersspezifische Geburtenziffern sowie Lebendgeborene 2007
nach dem Alter der Mutter und nach Kreisen

| Alter der Mutter ¹⁾ ... Jahre | Lebendgeborene | | | Frauen nebenstehenden Alters ²⁾ | Lebendgeborene je 1000 Frauen nebenstehenden Alters |
|---|--------------------------|------------------------|------------|--|--|
| | deren Eltern miteinander | | insgesamt | | |
| | verheiratet sind | nicht verheiratet sind | | | |
| Stadt Suhli | | | | | |
| unter 15 | - | - | - | . | . |
| 15 | - | - | - | 132 | - |
| 16 | - | 1 | 1 | 200 | 5,0 |
| 17 | - | 4 | 4 | 251 | 15,9 |
| 18 | 1 | 4 | 5 | 249 | 20,1 |
| 19 | 2 | 6 | 8 | 261 | 30,6 |
| 20 | 1 | 5 | 6 | 244 | 24,5 |
| 21 | 1 | 10 | 11 | 220 | 50,0 |
| 22 | 3 | 10 | 13 | 222 | 58,4 |
| 23 | 2 | 6 | 8 | 215 | 37,2 |
| 24 | 1 | 11 | 12 | 208 | 57,7 |
| 25 | 8 | 9 | 17 | 221 | 76,8 |
| 26 | 8 | 7 | 15 | 195 | 76,8 |
| 27 | 5 | 9 | 14 | 195 | 71,7 |
| 28 | 4 | 15 | 19 | 193 | 98,2 |
| 29 | 2 | 8 | 10 | 186 | 53,6 |
| 30 | 7 | 9 | 16 | 162 | 98,8 |
| 31 | 4 | 11 | 15 | 141 | 106,4 |
| 32 | 7 | 4 | 11 | 142 | 77,5 |
| 33 | 5 | 3 | 8 | 157 | 51,0 |
| 34 | 5 | 3 | 8 | 185 | 43,1 |
| 35 | 9 | 4 | 13 | 221 | 58,8 |
| 36 | 2 | 8 | 10 | 242 | 41,3 |
| 37 | 3 | 4 | 7 | 249 | 28,1 |
| 38 | 4 | 4 | 8 | 264 | 30,3 |
| 39 | - | - | - | 271 | - |
| 40 | - | 1 | 1 | 284 | 3,5 |
| 41 | - | - | - | 308 | - |
| 42 | 1 | - | 1 | 335 | 3,0 |
| 43 | - | - | - | 371 | - |
| 44 | - | - | - | 378 | - |
| 15 bis unter 45 | 85 | 156 | 241 | 6 908 | 1 218,5 ³⁾ |
| 45 und älter | - | - | - | - | - |
| Zusammen | 85 | 156 | 241 | 6 908 ⁴⁾ | 34,9 ⁵⁾ |
| Stadt Weimar | | | | | |
| unter 15 | - | - | - | . | . |
| 15 | - | 1 | 1 | 201 | 5,0 |
| 16 | - | 1 | 1 | 264 | 3,8 |
| 17 | - | 2 | 2 | 320 | 6,3 |
| 18 | - | 5 | 5 | 364 | 13,7 |
| 19 | - | 8 | 8 | 434 | 18,4 |
| 20 | 1 | 16 | 17 | 511 | 33,3 |
| 21 | 1 | 14 | 15 | 512 | 29,3 |
| 22 | 4 | 22 | 26 | 544 | 47,8 |
| 23 | 1 | 13 | 14 | 586 | 23,9 |
| 24 | 8 | 29 | 37 | 638 | 58,0 |
| 25 | 10 | 20 | 30 | 629 | 47,7 |
| 26 | 22 | 30 | 52 | 579 | 89,9 |
| 27 | 17 | 30 | 47 | 548 | 85,7 |
| 28 | 10 | 30 | 40 | 531 | 75,4 |
| 29 | 29 | 23 | 52 | 492 | 105,7 |
| 30 | 18 | 19 | 37 | 434 | 85,3 |
| 31 | 21 | 21 | 42 | 363 | 115,8 |
| 32 | 12 | 12 | 24 | 351 | 68,4 |
| 33 | 22 | 20 | 42 | 350 | 120,0 |
| 34 | 12 | 17 | 29 | 362 | 80,0 |
| 35 | 13 | 13 | 26 | 399 | 65,2 |
| 36 | 15 | 11 | 26 | 432 | 60,1 |
| 37 | 12 | 8 | 20 | 424 | 47,2 |
| 38 | 7 | 3 | 10 | 440 | 22,7 |
| 39 | 6 | 2 | 8 | 445 | 18,0 |
| 40 | 2 | - | 2 | 445 | 4,5 |
| 41 | - | 3 | 3 | 466 | 6,4 |
| 42 | - | 2 | 2 | 497 | 4,0 |
| 43 | - | 1 | 1 | 510 | 2,0 |
| 44 | - | - | - | 512 | - |
| 15 bis unter 45 | 243 | 376 | 619 | 13 582 | 1 343,3 ³⁾ |
| 45 und älter | 1 | - | 1 | . | . |
| Zusammen | 244 | 376 | 620 | 13 582 ⁴⁾ | 45,6 ⁵⁾ |

1) Altersberechnung aus Geburtsmonat u. -jahr - 2) Mittlere Bevölkerung - 3) Summe der altersspezifischen Geburtenziffern - 4) Frauen im Alter von 15 bis unter 45 Jahren - 5) Allgemeine Fruchtbarkeitsziffer

Noch 3.6: Altersspezifische Geburtenziffern sowie Lebendgeborene 2007
nach dem Alter der Mutter und nach Kreisen

| Alter der Mutter ¹⁾ ... Jahre | Lebendgeborene | | | Frauen nebenstehenden Alters ²⁾ | Lebendgeborene je 1000 Frauen nebenstehenden Alters |
|---|--------------------------|------------------------|------------|--|--|
| | deren Eltern miteinander | | insgesamt | | |
| | verheiratet sind | nicht verheiratet sind | | | |
| Stadt Eisenach | | | | | |
| unter 15 | - | 2 | 2 | . | . |
| 15 | - | 1 | 1 | 139 | 7,2 |
| 16 | - | 2 | 2 | 171 | 11,7 |
| 17 | - | 1 | 1 | 218 | 4,6 |
| 18 | 2 | 5 | 7 | 252 | 27,8 |
| 19 | - | 8 | 8 | 266 | 30,1 |
| 20 | - | 16 | 16 | 258 | 62,1 |
| 21 | 1 | 18 | 19 | 251 | 75,8 |
| 22 | 5 | 13 | 18 | 250 | 72,0 |
| 23 | 6 | 17 | 23 | 270 | 85,1 |
| 24 | 10 | 15 | 25 | 271 | 92,2 |
| 25 | 8 | 17 | 25 | 253 | 99,0 |
| 26 | 7 | 24 | 31 | 255 | 121,5 |
| 27 | 11 | 10 | 21 | 276 | 76,2 |
| 28 | 9 | 14 | 23 | 269 | 85,6 |
| 29 | 15 | 12 | 27 | 251 | 107,5 |
| 30 | 8 | 14 | 22 | 246 | 89,5 |
| 31 | 5 | 4 | 9 | 212 | 42,5 |
| 32 | 8 | 6 | 14 | 198 | 70,6 |
| 33 | 7 | 8 | 15 | 219 | 68,6 |
| 34 | 5 | 6 | 11 | 234 | 47,1 |
| 35 | 14 | 5 | 19 | 270 | 70,3 |
| 36 | 5 | 5 | 10 | 295 | 33,9 |
| 37 | 2 | 1 | 3 | 279 | 10,7 |
| 38 | 2 | 4 | 6 | 284 | 21,2 |
| 39 | 1 | 4 | 5 | 297 | 16,8 |
| 40 | 4 | 2 | 6 | 304 | 19,8 |
| 41 | 2 | - | 2 | 326 | 6,1 |
| 42 | - | - | - | 329 | - |
| 43 | - | 2 | 2 | 353 | 5,7 |
| 44 | 1 | - | 1 | 366 | 2,7 |
| 15 bis unter 45 | 138 | 234 | 372 | 7 859 | 1 463,8 ³⁾ |
| 45 und älter | 1 | - | 1 | . | . |
| Zusammen | 139 | 236 | 375 | 7 859 ⁴⁾ | 47,7 ⁵⁾ |
| Landkreis Eichsfeld | | | | | |
| unter 15 | - | - | - | . | . |
| 15 | - | 2 | 2 | 481 | 4,2 |
| 16 | - | 1 | 1 | 631 | 1,6 |
| 17 | - | 4 | 4 | 760 | 5,3 |
| 18 | - | 10 | 10 | 771 | 13,0 |
| 19 | 1 | 17 | 18 | 745 | 24,2 |
| 20 | 4 | 11 | 15 | 737 | 20,4 |
| 21 | 7 | 30 | 37 | 710 | 52,1 |
| 22 | 13 | 16 | 29 | 708 | 41,0 |
| 23 | 11 | 24 | 35 | 736 | 47,6 |
| 24 | 23 | 33 | 56 | 725 | 77,3 |
| 25 | 38 | 29 | 67 | 696 | 96,3 |
| 26 | 40 | 27 | 67 | 663 | 101,0 |
| 27 | 44 | 27 | 71 | 642 | 110,7 |
| 28 | 49 | 35 | 84 | 621 | 135,3 |
| 29 | 58 | 19 | 77 | 595 | 129,4 |
| 30 | 46 | 20 | 66 | 580 | 113,9 |
| 31 | 47 | 16 | 63 | 589 | 107,0 |
| 32 | 46 | 10 | 56 | 567 | 98,8 |
| 33 | 23 | 11 | 34 | 550 | 61,9 |
| 34 | 27 | 8 | 35 | 575 | 60,9 |
| 35 | 25 | 5 | 30 | 602 | 49,8 |
| 36 | 14 | 5 | 19 | 672 | 28,3 |
| 37 | 9 | 4 | 13 | 685 | 19,0 |
| 38 | 12 | 2 | 14 | 703 | 19,9 |
| 39 | 5 | 1 | 6 | 742 | 8,1 |
| 40 | 4 | 1 | 5 | 799 | 6,3 |
| 41 | 5 | 2 | 7 | 852 | 8,2 |
| 42 | - | 1 | 1 | 880 | 1,1 |
| 43 | 1 | 1 | 2 | 916 | 2,2 |
| 44 | 1 | - | 1 | 914 | 1,1 |
| 15 bis unter 45 | 553 | 372 | 925 | 20 840 | 1 445,6 ³⁾ |
| 45 und älter | - | - | - | . | . |
| Zusammen | 553 | 372 | 925 | 20 840 ⁴⁾ | 44,4 ⁵⁾ |

1) Altersberechnung aus Geburtsmonat u. -jahr - 2) Mittlere Bevölkerung - 3) Summe der altersspezifischen Geburtenziffern - 4) Frauen im Alter von 15 bis unter 45 Jahren - 5) Allgemeine Fruchtbarkeitsziffer

Noch 3.6: Altersspezifische Geburtenziffern sowie Lebendgeborene 2007
nach dem Alter der Mutter und nach Kreisen

| Alter der Mutter ¹⁾ ... Jahre | Lebendgeborene | | | Frauen nebenstehenden Alters ²⁾ | Lebendgeborene je 1000 Frauen nebenstehenden Alters |
|---|--------------------------|------------------------|------------|--|--|
| | deren Eltern miteinander | | insgesamt | | |
| | verheiratet sind | nicht verheiratet sind | | | |
| Landkreis Nordhausen | | | | | |
| unter 15 | - | - | - | . | . |
| 15 | - | - | - | 340 | - |
| 16 | - | 4 | 4 | 465 | 8,6 |
| 17 | - | 5 | 5 | 574 | 8,7 |
| 18 | - | 21 | 21 | 584 | 36,0 |
| 19 | - | 19 | 19 | 589 | 32,3 |
| 20 | 1 | 24 | 25 | 554 | 45,1 |
| 21 | 5 | 25 | 30 | 536 | 56,0 |
| 22 | 8 | 32 | 40 | 523 | 76,4 |
| 23 | 5 | 23 | 28 | 506 | 55,4 |
| 24 | 16 | 34 | 50 | 510 | 98,1 |
| 25 | 21 | 32 | 53 | 528 | 100,4 |
| 26 | 14 | 35 | 49 | 518 | 94,6 |
| 27 | 23 | 35 | 58 | 498 | 116,5 |
| 28 | 26 | 22 | 48 | 474 | 101,3 |
| 29 | 31 | 15 | 46 | 454 | 101,3 |
| 30 | 22 | 16 | 38 | 395 | 96,1 |
| 31 | 11 | 12 | 23 | 363 | 63,4 |
| 32 | 14 | 16 | 30 | 356 | 84,3 |
| 33 | 13 | 7 | 20 | 391 | 51,2 |
| 34 | 15 | 8 | 23 | 481 | 47,8 |
| 35 | 24 | 8 | 32 | 563 | 56,9 |
| 36 | 17 | 9 | 26 | 597 | 43,6 |
| 37 | 9 | 8 | 17 | 606 | 28,1 |
| 38 | 4 | 2 | 6 | 622 | 9,6 |
| 39 | 6 | 1 | 7 | 674 | 10,4 |
| 40 | 4 | 2 | 6 | 702 | 8,5 |
| 41 | 2 | 1 | 3 | 709 | 4,2 |
| 42 | 3 | - | 3 | 755 | 4,0 |
| 43 | - | 1 | 1 | 761 | 1,3 |
| 44 | - | - | - | 783 | - |
| 15 bis unter 45 | 294 | 417 | 711 | 16 408 | 1 439,9 ³⁾ |
| 45 und älter | - | 1 | 1 | . | . |
| Zusammen | 294 | 418 | 712 | 16 408 ⁴⁾ | 43,4 ⁵⁾ |
| Landkreis Wartburgkreis | | | | | |
| unter 15 | - | - | - | . | . |
| 15 | - | - | - | 491 | - |
| 16 | - | 5 | 5 | 673 | 7,4 |
| 17 | - | 2 | 2 | 838 | 2,4 |
| 18 | 1 | 11 | 12 | 881 | 13,6 |
| 19 | 3 | 21 | 24 | 865 | 27,7 |
| 20 | 2 | 14 | 16 | 806 | 19,9 |
| 21 | 6 | 19 | 25 | 773 | 32,3 |
| 22 | 8 | 25 | 33 | 768 | 43,0 |
| 23 | 9 | 41 | 50 | 775 | 64,5 |
| 24 | 19 | 44 | 63 | 776 | 81,2 |
| 25 | 17 | 34 | 51 | 779 | 65,5 |
| 26 | 33 | 39 | 72 | 770 | 93,4 |
| 27 | 32 | 44 | 76 | 738 | 102,9 |
| 28 | 42 | 28 | 70 | 732 | 95,6 |
| 29 | 30 | 30 | 60 | 699 | 85,8 |
| 30 | 34 | 23 | 57 | 670 | 85,0 |
| 31 | 44 | 22 | 66 | 637 | 103,5 |
| 32 | 24 | 14 | 38 | 616 | 61,7 |
| 33 | 23 | 16 | 39 | 643 | 60,6 |
| 34 | 28 | 11 | 39 | 710 | 54,9 |
| 35 | 24 | 11 | 35 | 778 | 45,0 |
| 36 | 11 | 6 | 17 | 864 | 19,7 |
| 37 | 17 | 7 | 24 | 912 | 26,3 |
| 38 | 8 | 2 | 10 | 901 | 11,1 |
| 39 | 2 | 5 | 7 | 919 | 7,6 |
| 40 | 8 | 1 | 9 | 996 | 9,0 |
| 41 | 3 | 2 | 5 | 1 063 | 4,7 |
| 42 | 2 | 2 | 4 | 1 131 | 3,5 |
| 43 | - | - | - | 1 208 | - |
| 44 | 2 | - | 2 | 1 225 | 1,6 |
| 15 bis unter 45 | 432 | 479 | 911 | 24 641 | 1 229,6 ³⁾ |
| 45 und älter | - | - | - | . | . |
| Zusammen | 432 | 479 | 911 | 24 641 ⁴⁾ | 37,0 ⁵⁾ |

1) Altersberechnung aus Geburtsmonat u. -jahr - 2) Mittlere Bevölkerung - 3) Summe der altersspezifischen Geburtenziffern - 4) Frauen im Alter von 15 bis unter 45 Jahren - 5) Allgemeine Fruchtbarkeitsziffer

Noch 3.6: Altersspezifische Geburtenziffern sowie Lebendgeborene 2007
nach dem Alter der Mutter und nach Kreisen

| Alter der Mutter ¹⁾ ... Jahre | Lebendgeborene | | | Frauen nebenstehenden Alters ²⁾ | Lebendgeborene je 1000 Frauen nebenstehenden Alters |
|---|--------------------------|------------------------|------------|--|--|
| | deren Eltern miteinander | | insgesamt | | |
| | verheiratet sind | nicht verheiratet sind | | | |
| Landkreis Unstrut-Hainich-Kreis | | | | | |
| unter 15 | - | 1 | 1 | . | . |
| 15 | - | 2 | 2 | 453 | 4,4 |
| 16 | - | 6 | 6 | 574 | 10,5 |
| 17 | - | 5 | 5 | 704 | 7,1 |
| 18 | 2 | 15 | 17 | 717 | 23,7 |
| 19 | 2 | 22 | 24 | 698 | 34,4 |
| 20 | 1 | 20 | 21 | 652 | 32,2 |
| 21 | 11 | 22 | 33 | 635 | 51,9 |
| 22 | 9 | 41 | 50 | 625 | 79,9 |
| 23 | 12 | 36 | 48 | 629 | 76,4 |
| 24 | 15 | 42 | 57 | 620 | 91,9 |
| 25 | 17 | 37 | 54 | 607 | 88,9 |
| 26 | 31 | 31 | 62 | 643 | 96,5 |
| 27 | 30 | 43 | 73 | 618 | 118,2 |
| 28 | 33 | 30 | 63 | 568 | 110,9 |
| 29 | 33 | 38 | 71 | 561 | 126,6 |
| 30 | 30 | 11 | 41 | 536 | 76,5 |
| 31 | 37 | 17 | 54 | 477 | 113,3 |
| 32 | 26 | 16 | 42 | 490 | 85,7 |
| 33 | 24 | 14 | 38 | 519 | 73,3 |
| 34 | 22 | 7 | 29 | 546 | 53,1 |
| 35 | 18 | 8 | 26 | 613 | 42,4 |
| 36 | 15 | 10 | 25 | 694 | 36,0 |
| 37 | 5 | 7 | 12 | 760 | 15,8 |
| 38 | 4 | 4 | 8 | 736 | 10,9 |
| 39 | 3 | 3 | 6 | 767 | 7,8 |
| 40 | 4 | 4 | 8 | 864 | 9,3 |
| 41 | 4 | 2 | 6 | 911 | 6,6 |
| 42 | - | - | - | 930 | - |
| 43 | - | 3 | 3 | 946 | 3,2 |
| 44 | - | 1 | 1 | 967 | 1,0 |
| 15 bis unter 45 | 388 | 497 | 885 | 20 059 | 1 488,4 ³⁾ |
| 45 und älter | 1 | 1 | 2 | . | . |
| Zusammen | 389 | 499 | 888 | 20 059 ⁴⁾ | 44,3 ⁵⁾ |
| Landkreis Kyffhäuserkreis | | | | | |
| unter 15 | - | - | - | . | . |
| 15 | - | - | - | 310 | - |
| 16 | - | 4 | 4 | 427 | 9,4 |
| 17 | 1 | 1 | 2 | 523 | 3,8 |
| 18 | - | 6 | 6 | 526 | 11,4 |
| 19 | 1 | 19 | 20 | 538 | 37,2 |
| 20 | 5 | 21 | 26 | 528 | 49,2 |
| 21 | 5 | 23 | 28 | 505 | 55,4 |
| 22 | 7 | 18 | 25 | 471 | 53,1 |
| 23 | 7 | 21 | 28 | 444 | 63,1 |
| 24 | 15 | 22 | 37 | 422 | 87,8 |
| 25 | 16 | 20 | 36 | 412 | 87,4 |
| 26 | 16 | 24 | 40 | 428 | 93,4 |
| 27 | 23 | 24 | 47 | 451 | 104,2 |
| 28 | 20 | 16 | 36 | 419 | 86,0 |
| 29 | 17 | 20 | 37 | 386 | 96,0 |
| 30 | 28 | 14 | 42 | 378 | 111,2 |
| 31 | 19 | 8 | 27 | 349 | 77,5 |
| 32 | 13 | 10 | 23 | 341 | 67,5 |
| 33 | 9 | 9 | 18 | 369 | 48,8 |
| 34 | 11 | 7 | 18 | 414 | 43,5 |
| 35 | 10 | 5 | 15 | 492 | 30,5 |
| 36 | 7 | 9 | 16 | 509 | 31,4 |
| 37 | 8 | 4 | 12 | 526 | 22,8 |
| 38 | 4 | 3 | 7 | 552 | 12,7 |
| 39 | 5 | 3 | 8 | 591 | 13,5 |
| 40 | 5 | - | 5 | 648 | 7,7 |
| 41 | 3 | 1 | 4 | 662 | 6,0 |
| 42 | - | 1 | 1 | 696 | 1,4 |
| 43 | - | - | - | 741 | - |
| 44 | 1 | - | 1 | 749 | 1,3 |
| 15 bis unter 45 | 256 | 313 | 569 | 14 801 | 1 313,5 ³⁾ |
| 45 und älter | - | - | - | . | . |
| Zusammen | 256 | 313 | 569 | 14 801 ⁴⁾ | 38,4 ⁵⁾ |

1) Altersberechnung aus Geburtsmonat u. -jahr - 2) Mittlere Bevölkerung - 3) Summe der altersspezifischen Geburtenziffern - 4) Frauen im Alter von 15 bis unter 45 Jahren - 5) Allgemeine Fruchtbarkeitsziffer

Noch 3.6: Altersspezifische Geburtenziffern sowie Lebendgeborene 2007
nach dem Alter der Mutter und nach Kreisen

| Alter der Mutter ¹⁾ ... Jahre | Lebendgeborene | | | Frauen nebenstehenden Alters ²⁾ | Lebendgeborene je 1000 Frauen nebenstehenden Alters |
|---|--------------------------|------------------------|------------|--|--|
| | deren Eltern miteinander | | insgesamt | | |
| | verheiratet sind | nicht verheiratet sind | | | |
| Landkreis Schmalkalden-Meinungen | | | | | |
| unter 15 | - | - | - | . | . |
| 15 | - | - | - | 443 | - |
| 16 | - | - | - | 655 | - |
| 17 | - | 7 | 7 | 809 | 8,6 |
| 18 | - | 14 | 14 | 838 | 16,7 |
| 19 | 1 | 13 | 14 | 870 | 16,1 |
| 20 | 2 | 25 | 27 | 810 | 33,3 |
| 21 | 4 | 29 | 33 | 795 | 41,5 |
| 22 | 8 | 24 | 32 | 767 | 41,7 |
| 23 | 7 | 35 | 42 | 780 | 53,8 |
| 24 | 33 | 32 | 65 | 782 | 83,1 |
| 25 | 25 | 42 | 67 | 776 | 86,3 |
| 26 | 25 | 41 | 66 | 740 | 89,2 |
| 27 | 29 | 37 | 66 | 687 | 96,0 |
| 28 | 37 | 39 | 76 | 688 | 110,5 |
| 29 | 37 | 37 | 74 | 687 | 107,7 |
| 30 | 37 | 39 | 76 | 647 | 117,5 |
| 31 | 30 | 24 | 54 | 569 | 94,9 |
| 32 | 34 | 20 | 54 | 555 | 97,2 |
| 33 | 31 | 11 | 42 | 604 | 69,5 |
| 34 | 20 | 16 | 36 | 665 | 54,1 |
| 35 | 13 | 12 | 25 | 760 | 32,9 |
| 36 | 24 | 9 | 33 | 829 | 39,8 |
| 37 | 16 | 11 | 27 | 865 | 31,2 |
| 38 | 6 | 4 | 10 | 879 | 11,4 |
| 39 | 6 | 5 | 11 | 935 | 11,8 |
| 40 | 2 | 5 | 7 | 986 | 7,1 |
| 41 | 3 | 4 | 7 | 1 054 | 6,6 |
| 42 | - | - | - | 1 124 | - |
| 43 | 1 | - | 1 | 1 186 | 0,8 |
| 44 | 1 | - | 1 | 1 229 | 0,8 |
| 15 bis unter 45 | 432 | 535 | 967 | 24 019 | 1 360,2 ³⁾ |
| 45 und älter | - | 1 | 1 | . | . |
| Zusammen | 432 | 536 | 968 | 24 019 ⁴⁾ | 40,3 ⁵⁾ |
| Landkreis Gotha | | | | | |
| unter 15 | - | - | - | . | . |
| 15 | - | 1 | 1 | 477 | 2,1 |
| 16 | - | 9 | 9 | 654 | 13,8 |
| 17 | - | 13 | 13 | 871 | 14,9 |
| 18 | 1 | 12 | 13 | 927 | 14,0 |
| 19 | 3 | 26 | 29 | 910 | 31,9 |
| 20 | 2 | 30 | 32 | 831 | 38,5 |
| 21 | 5 | 25 | 30 | 762 | 39,3 |
| 22 | 10 | 28 | 38 | 761 | 49,9 |
| 23 | 11 | 39 | 50 | 733 | 68,2 |
| 24 | 14 | 38 | 52 | 739 | 70,4 |
| 25 | 21 | 40 | 61 | 779 | 78,3 |
| 26 | 32 | 52 | 84 | 791 | 106,2 |
| 27 | 27 | 62 | 89 | 735 | 121,1 |
| 28 | 30 | 42 | 72 | 708 | 101,7 |
| 29 | 31 | 39 | 70 | 715 | 97,9 |
| 30 | 34 | 39 | 73 | 677 | 107,9 |
| 31 | 22 | 13 | 35 | 618 | 56,6 |
| 32 | 24 | 21 | 45 | 621 | 72,5 |
| 33 | 23 | 13 | 36 | 652 | 55,3 |
| 34 | 15 | 7 | 22 | 727 | 30,3 |
| 35 | 23 | 13 | 36 | 847 | 42,5 |
| 36 | 15 | 13 | 28 | 948 | 29,5 |
| 37 | 16 | 7 | 23 | 983 | 23,4 |
| 38 | 10 | 13 | 23 | 977 | 23,5 |
| 39 | 11 | 5 | 16 | 1 005 | 15,9 |
| 40 | 5 | 4 | 9 | 1 048 | 8,6 |
| 41 | 1 | 2 | 3 | 1 098 | 2,7 |
| 42 | 1 | 1 | 2 | 1 195 | 1,7 |
| 43 | - | - | - | 1 266 | - |
| 44 | - | 1 | 1 | 1 242 | 0,8 |
| 15 bis unter 45 | 387 | 608 | 995 | 25 299 | 1 319,4 ³⁾ |
| 45 und älter | - | - | - | . | . |
| Zusammen | 387 | 608 | 995 | 25 299 ⁴⁾ | 39,3 ⁵⁾ |

1) Altersberechnung aus Geburtsmonat u. -jahr - 2) Mittlere Bevölkerung - 3) Summe der altersspezifischen Geburtenziffern - 4) Frauen im Alter von 15 bis unter 45 Jahren - 5) Allgemeine Fruchtbarkeitsziffer

Noch 3.6: Altersspezifische Geburtenziffern sowie Lebendgeborene 2007
nach dem Alter der Mutter und nach Kreisen

| Alter der Mutter ¹⁾ ... Jahre | Lebendgeborene | | | Frauen nebenstehenden Alters ²⁾ | Lebendgeborene je 1000 Frauen nebenstehenden Alters |
|---|--------------------------|------------------------|------------|--|--|
| | deren Eltern miteinander | | insgesamt | | |
| | verheiratet sind | nicht verheiratet sind | | | |
| Landkreis Sömmerda | | | | | |
| unter 15 | - | - | - | . | . |
| 15 | - | 1 | 1 | 282 | 3,5 |
| 16 | - | 5 | 5 | 393 | 12,7 |
| 17 | - | 7 | 7 | 487 | 14,4 |
| 18 | 1 | 3 | 4 | 496 | 8,1 |
| 19 | 1 | 13 | 14 | 482 | 29,0 |
| 20 | 2 | 14 | 16 | 472 | 33,9 |
| 21 | 1 | 19 | 20 | 432 | 46,3 |
| 22 | 5 | 28 | 33 | 428 | 77,0 |
| 23 | 7 | 19 | 26 | 418 | 62,1 |
| 24 | 13 | 19 | 32 | 391 | 81,9 |
| 25 | 13 | 29 | 42 | 401 | 104,8 |
| 26 | 7 | 25 | 32 | 400 | 79,9 |
| 27 | 12 | 19 | 31 | 397 | 78,0 |
| 28 | 15 | 22 | 37 | 407 | 90,9 |
| 29 | 25 | 20 | 45 | 398 | 113,1 |
| 30 | 16 | 18 | 34 | 375 | 90,7 |
| 31 | 13 | 18 | 31 | 353 | 87,8 |
| 32 | 9 | 10 | 19 | 341 | 55,7 |
| 33 | 18 | 5 | 23 | 362 | 63,6 |
| 34 | 11 | 15 | 26 | 392 | 66,3 |
| 35 | 11 | 6 | 17 | 457 | 37,2 |
| 36 | 11 | 4 | 15 | 494 | 30,4 |
| 37 | 7 | 6 | 13 | 507 | 25,6 |
| 38 | 4 | 2 | 6 | 528 | 11,4 |
| 39 | 4 | 5 | 9 | 555 | 16,2 |
| 40 | 1 | 2 | 3 | 591 | 5,1 |
| 41 | 3 | - | 3 | 588 | 5,1 |
| 42 | 3 | - | 3 | 621 | 4,8 |
| 43 | 1 | - | 1 | 698 | 1,4 |
| 44 | - | 1 | 1 | 680 | 1,5 |
| 15 bis unter 45 | 214 | 335 | 549 | 13 831 | 1 338,3³⁾ |
| 45 und älter | - | 1 | 1 | . | . |
| Zusammen | 214 | 336 | 550 | 13 831⁴⁾ | 39,8⁵⁾ |
| Landkreis Hildburghausen | | | | | |
| unter 15 | - | - | - | . | . |
| 15 | - | - | - | 271 | . |
| 16 | - | 2 | 2 | 358 | 5,6 |
| 17 | - | 7 | 7 | 446 | 15,7 |
| 18 | 1 | 12 | 13 | 469 | 27,7 |
| 19 | - | 8 | 8 | 451 | 17,7 |
| 20 | 1 | 14 | 15 | 439 | 34,1 |
| 21 | 3 | 10 | 13 | 447 | 29,1 |
| 22 | 5 | 14 | 19 | 423 | 44,9 |
| 23 | 6 | 26 | 32 | 399 | 80,2 |
| 24 | 10 | 25 | 35 | 420 | 83,3 |
| 25 | 13 | 22 | 35 | 414 | 84,6 |
| 26 | 9 | 29 | 38 | 390 | 97,4 |
| 27 | 23 | 19 | 42 | 398 | 105,6 |
| 28 | 14 | 13 | 27 | 378 | 71,5 |
| 29 | 18 | 11 | 29 | 359 | 80,7 |
| 30 | 13 | 9 | 22 | 364 | 60,5 |
| 31 | 14 | 18 | 32 | 317 | 100,9 |
| 32 | 19 | 6 | 25 | 307 | 81,5 |
| 33 | 18 | 7 | 25 | 337 | 74,3 |
| 34 | 11 | 10 | 21 | 363 | 57,9 |
| 35 | 11 | 5 | 16 | 409 | 39,1 |
| 36 | 7 | 7 | 14 | 433 | 32,4 |
| 37 | 4 | 1 | 5 | 439 | 11,4 |
| 38 | 8 | 4 | 12 | 456 | 26,3 |
| 39 | 5 | 4 | 9 | 485 | 18,6 |
| 40 | 2 | 1 | 3 | 525 | 5,7 |
| 41 | 1 | 1 | 2 | 534 | 3,7 |
| 42 | - | 1 | 1 | 579 | 1,7 |
| 43 | 1 | - | 1 | 598 | 1,7 |
| 44 | - | - | - | 602 | . |
| 15 bis unter 45 | 217 | 286 | 503 | 12 809 | 1 293,8³⁾ |
| 45 und älter | - | - | - | . | . |
| Zusammen | 217 | 286 | 503 | 12 809⁴⁾ | 39,3⁵⁾ |

1) Altersberechnung aus Geburtsmonat u. -jahr - 2) Mittlere Bevölkerung - 3) Summe der altersspezifischen Geburtenziffern - 4) Frauen im Alter von 15 bis unter 45 Jahren - 5) Allgemeine Fruchtbarkeitsziffer

Noch 3.6: Altersspezifische Geburtenziffern sowie Lebendgeborene 2007
nach dem Alter der Mutter und nach Kreisen

| Alter der Mutter ¹⁾ ... Jahre | Lebendgeborene | | | Frauen nebenstehenden Alters ²⁾ | Lebendgeborene je 1000 Frauen nebenstehenden Alters |
|---|--------------------------|------------------------|------------|--|--|
| | deren Eltern miteinander | | insgesamt | | |
| | verheiratet sind | nicht verheiratet sind | | | |
| Landkreis Ilm-Kreis | | | | | |
| unter 15 | - | - | - | . | . |
| 15 | - | - | - | 386 | - |
| 16 | - | 3 | 3 | 540 | 5,6 |
| 17 | - | 6 | 6 | 669 | 9,0 |
| 18 | - | 16 | 16 | 717 | 22,3 |
| 19 | 1 | 19 | 20 | 687 | 29,1 |
| 20 | 4 | 16 | 20 | 685 | 29,2 |
| 21 | 5 | 28 | 33 | 673 | 49,1 |
| 22 | 2 | 31 | 33 | 678 | 48,7 |
| 23 | 10 | 29 | 39 | 697 | 56,0 |
| 24 | 11 | 34 | 45 | 682 | 66,0 |
| 25 | 18 | 33 | 51 | 674 | 75,6 |
| 26 | 18 | 38 | 56 | 683 | 82,0 |
| 27 | 25 | 37 | 62 | 643 | 96,5 |
| 28 | 21 | 37 | 58 | 608 | 95,4 |
| 29 | 38 | 37 | 75 | 595 | 126,0 |
| 30 | 24 | 25 | 49 | 522 | 93,8 |
| 31 | 23 | 13 | 36 | 471 | 76,4 |
| 32 | 22 | 14 | 36 | 479 | 75,1 |
| 33 | 25 | 23 | 48 | 500 | 96,0 |
| 34 | 20 | 11 | 31 | 550 | 56,4 |
| 35 | 18 | 14 | 32 | 610 | 52,5 |
| 36 | 13 | 10 | 23 | 700 | 32,8 |
| 37 | 14 | 7 | 21 | 767 | 27,4 |
| 38 | 10 | 5 | 15 | 791 | 19,0 |
| 39 | 11 | 8 | 19 | 839 | 22,7 |
| 40 | 5 | 5 | 10 | 866 | 11,5 |
| 41 | 6 | - | 6 | 882 | 6,8 |
| 42 | 1 | 2 | 3 | 926 | 3,2 |
| 43 | - | 3 | 3 | 965 | 3,1 |
| 44 | - | 1 | 1 | 974 | 1,0 |
| 15 bis unter 45 | 345 | 505 | 850 | 20 458 | 1 368,1 ³⁾ |
| 45 und älter | 1 | - | 1 | . | . |
| Zusammen | 346 | 505 | 851 | 20 458 ⁴⁾ | 41,6 ⁵⁾ |
| Landkreis Weimarer Land | | | | | |
| unter 15 | - | - | - | . | . |
| 15 | - | 3 | 3 | 337 | 8,9 |
| 16 | - | 1 | 1 | 438 | 2,3 |
| 17 | 1 | 3 | 4 | 552 | 7,2 |
| 18 | - | 7 | 7 | 555 | 12,6 |
| 19 | 4 | 16 | 20 | 520 | 38,5 |
| 20 | 2 | 13 | 15 | 490 | 30,6 |
| 21 | 4 | 12 | 16 | 489 | 32,7 |
| 22 | 1 | 28 | 29 | 484 | 59,9 |
| 23 | 3 | 28 | 31 | 505 | 61,4 |
| 24 | 11 | 24 | 35 | 499 | 70,2 |
| 25 | 15 | 30 | 45 | 467 | 96,3 |
| 26 | 5 | 36 | 41 | 492 | 83,3 |
| 27 | 26 | 37 | 63 | 492 | 128,1 |
| 28 | 21 | 27 | 48 | 458 | 104,7 |
| 29 | 27 | 37 | 64 | 464 | 138,0 |
| 30 | 22 | 20 | 42 | 450 | 93,3 |
| 31 | 22 | 17 | 39 | 420 | 92,9 |
| 32 | 12 | 20 | 32 | 422 | 75,8 |
| 33 | 20 | 16 | 36 | 426 | 84,4 |
| 34 | 12 | 11 | 23 | 452 | 50,8 |
| 35 | 17 | 12 | 29 | 544 | 53,3 |
| 36 | 10 | 5 | 15 | 604 | 24,8 |
| 37 | 5 | 11 | 16 | 596 | 26,8 |
| 38 | 5 | 4 | 9 | 614 | 14,7 |
| 39 | 5 | 3 | 8 | 641 | 12,5 |
| 40 | 1 | 6 | 7 | 708 | 9,9 |
| 41 | 2 | - | 2 | 757 | 2,6 |
| 42 | - | - | - | 760 | - |
| 43 | 1 | - | 1 | 788 | 1,3 |
| 44 | - | - | - | 757 | - |
| 15 bis unter 45 | 254 | 427 | 681 | 16 185 | 1 417,7 ³⁾ |
| 45 und älter | - | 1 | 1 | . | . |
| Zusammen | 254 | 428 | 682 | 16 185 ⁴⁾ | 42,1 ⁵⁾ |

1) Altersberechnung aus Geburtsmonat u. -jahr - 2) Mittlere Bevölkerung - 3) Summe der altersspezifischen Geburtenziffern - 4) Frauen im Alter von 15 bis unter 45 Jahren - 5) Allgemeine Fruchtbarkeitsziffer

Noch 3.6: Altersspezifische Geburtenziffern sowie Lebendgeborene 2007
nach dem Alter der Mutter und nach Kreisen

| Alter der Mutter ¹⁾ ... Jahre | Lebendgeborene | | | Frauen nebenstehenden Alters ²⁾ | Lebendgeborene je 1000 Frauen nebenstehenden Alters |
|---|--------------------------|------------------------|------------|--|--|
| | deren Eltern miteinander | | insgesamt | | |
| | verheiratet sind | nicht verheiratet sind | | | |
| Landkreis Sonneberg | | | | | |
| unter 15 | - | - | - | . | . |
| 15 | - | - | - | 211 | - |
| 16 | - | - | - | 294 | - |
| 17 | - | 3 | 3 | 343 | 8,7 |
| 18 | 1 | 5 | 6 | 342 | 17,5 |
| 19 | 2 | 10 | 12 | 358 | 33,5 |
| 20 | 3 | 12 | 15 | 369 | 40,7 |
| 21 | 3 | 11 | 14 | 343 | 40,8 |
| 22 | 5 | 8 | 13 | 318 | 40,8 |
| 23 | 7 | 8 | 15 | 316 | 47,4 |
| 24 | 7 | 18 | 25 | 336 | 74,3 |
| 25 | 7 | 19 | 26 | 343 | 75,8 |
| 26 | 8 | 14 | 22 | 328 | 67,1 |
| 27 | 12 | 18 | 30 | 323 | 92,7 |
| 28 | 12 | 22 | 34 | 307 | 110,8 |
| 29 | 15 | 13 | 28 | 298 | 94,0 |
| 30 | 10 | 10 | 20 | 275 | 72,7 |
| 31 | 16 | 10 | 26 | 271 | 95,8 |
| 32 | 8 | 7 | 15 | 267 | 56,2 |
| 33 | 10 | 16 | 26 | 276 | 94,0 |
| 34 | 12 | 5 | 17 | 307 | 55,3 |
| 35 | 9 | 7 | 16 | 372 | 43,0 |
| 36 | 11 | 6 | 17 | 402 | 42,3 |
| 37 | 8 | 3 | 11 | 398 | 27,6 |
| 38 | 1 | 2 | 3 | 403 | 7,4 |
| 39 | - | 1 | 1 | 420 | 2,4 |
| 40 | 1 | - | 1 | 431 | 2,3 |
| 41 | 3 | - | 3 | 476 | 6,3 |
| 42 | 1 | - | 1 | 530 | 1,9 |
| 43 | - | - | - | 547 | - |
| 44 | - | 1 | 1 | 555 | 1,8 |
| 15 bis unter 45 | 172 | 229 | 401 | 10 766 | 1 253,2 ³⁾ |
| 45 und älter | - | 1 | 1 | . | . |
| Zusammen | 172 | 230 | 402 | 10 766 ⁴⁾ | 37,3 ⁵⁾ |
| Landkreis Saalfeld-Rudolstadt | | | | | |
| unter 15 | - | 1 | 1 | . | . |
| 15 | - | 3 | 3 | 387 | 7,8 |
| 16 | - | 7 | 7 | 588 | 11,9 |
| 17 | - | 11 | 11 | 719 | 15,3 |
| 18 | - | 15 | 15 | 727 | 20,6 |
| 19 | 2 | 18 | 20 | 737 | 27,1 |
| 20 | 3 | 13 | 16 | 705 | 22,7 |
| 21 | 3 | 24 | 27 | 680 | 39,7 |
| 22 | 6 | 27 | 33 | 668 | 49,4 |
| 23 | 12 | 31 | 43 | 667 | 64,4 |
| 24 | 12 | 29 | 41 | 656 | 62,5 |
| 25 | 13 | 40 | 53 | 607 | 87,4 |
| 26 | 17 | 36 | 53 | 604 | 87,7 |
| 27 | 20 | 33 | 53 | 587 | 90,3 |
| 28 | 19 | 30 | 49 | 540 | 90,8 |
| 29 | 30 | 36 | 66 | 567 | 116,5 |
| 30 | 26 | 18 | 44 | 562 | 78,3 |
| 31 | 26 | 23 | 49 | 495 | 99,0 |
| 32 | 19 | 19 | 38 | 506 | 75,2 |
| 33 | 17 | 11 | 28 | 555 | 50,5 |
| 34 | 16 | 20 | 36 | 602 | 59,8 |
| 35 | 19 | 16 | 35 | 674 | 52,0 |
| 36 | 9 | 9 | 18 | 742 | 24,3 |
| 37 | 10 | 8 | 18 | 798 | 22,6 |
| 38 | 3 | 5 | 8 | 806 | 9,9 |
| 39 | 7 | 5 | 12 | 811 | 14,8 |
| 40 | 3 | 3 | 6 | 859 | 7,0 |
| 41 | 1 | 2 | 3 | 926 | 3,2 |
| 42 | 1 | 1 | 2 | 994 | 2,0 |
| 43 | - | - | - | 1 020 | - |
| 44 | - | - | - | 1 045 | - |
| 15 bis unter 45 | 294 | 493 | 787 | 20 831 | 1 292,7 ³⁾ |
| 45 und älter | - | - | - | . | . |
| Zusammen | 294 | 494 | 788 | 20 831 ⁴⁾ | 37,8 ⁵⁾ |

1) Altersberechnung aus Geburtsmonat u. -jahr - 2) Mittlere Bevölkerung - 3) Summe der altersspezifischen Geburtenziffern - 4) Frauen im Alter von 15 bis unter 45 Jahren - 5) Allgemeine Fruchtbarkeitsziffer

Noch 3.6: Altersspezifische Geburtenziffern sowie Lebendgeborene 2007
nach dem Alter der Mutter und nach Kreisen

| Alter der Mutter ¹⁾ ... Jahre | Lebendgeborene | | | Frauen nebenstehenden Alters ²⁾ | Lebendgeborene je 1000 Frauen nebenstehenden Alters |
|---|--------------------------|------------------------|------------|--|--|
| | deren Eltern miteinander | | insgesamt | | |
| | verheiratet sind | nicht verheiratet sind | | | |
| Landkreis Saale-Holzland-Kreis | | | | | |
| unter 15 | - | - | - | . | . |
| 15 | - | - | - | 296 | - |
| 16 | - | 1 | 1 | 433 | 2,3 |
| 17 | - | 9 | 9 | 543 | 16,6 |
| 18 | - | 5 | 5 | 558 | 9,0 |
| 19 | 1 | 11 | 12 | 571 | 21,0 |
| 20 | 1 | 18 | 19 | 549 | 34,6 |
| 21 | 1 | 24 | 25 | 524 | 47,7 |
| 22 | 4 | 20 | 24 | 481 | 49,9 |
| 23 | 5 | 17 | 22 | 464 | 47,4 |
| 24 | 9 | 22 | 31 | 475 | 65,3 |
| 25 | 13 | 26 | 39 | 453 | 86,2 |
| 26 | 13 | 29 | 42 | 454 | 92,6 |
| 27 | 14 | 24 | 38 | 455 | 83,6 |
| 28 | 22 | 26 | 48 | 465 | 103,3 |
| 29 | 23 | 23 | 46 | 459 | 100,3 |
| 30 | 19 | 30 | 49 | 441 | 111,1 |
| 31 | 16 | 25 | 41 | 406 | 100,9 |
| 32 | 20 | 11 | 31 | 392 | 79,2 |
| 33 | 13 | 6 | 19 | 407 | 46,7 |
| 34 | 13 | 15 | 28 | 449 | 62,4 |
| 35 | 17 | 9 | 26 | 500 | 52,0 |
| 36 | 17 | 11 | 28 | 562 | 49,8 |
| 37 | 5 | 5 | 10 | 575 | 17,4 |
| 38 | 5 | 8 | 13 | 605 | 21,5 |
| 39 | 9 | 2 | 11 | 641 | 17,2 |
| 40 | 2 | 2 | 4 | 673 | 5,9 |
| 41 | 3 | 3 | 6 | 738 | 8,1 |
| 42 | - | - | - | 781 | - |
| 43 | 1 | 2 | 3 | 808 | 3,7 |
| 44 | - | - | - | 813 | - |
| 15 bis unter 45 | 246 | 384 | 630 | 15 968 | 1 335,6 ³⁾ |
| 45 und älter | - | - | - | . | . |
| Zusammen | 246 | 384 | 630 | 15 968 ⁴⁾ | 39,5 ⁵⁾ |
| Landkreis Saale-Orla-Kreis | | | | | |
| unter 15 | - | - | - | . | . |
| 15 | - | - | - | 317 | - |
| 16 | - | 2 | 2 | 464 | 4,3 |
| 17 | - | 6 | 6 | 574 | 10,5 |
| 18 | - | 9 | 9 | 567 | 15,9 |
| 19 | - | 15 | 15 | 563 | 26,7 |
| 20 | 1 | 13 | 14 | 557 | 25,1 |
| 21 | 2 | 15 | 17 | 538 | 31,6 |
| 22 | 4 | 23 | 27 | 487 | 55,5 |
| 23 | 5 | 17 | 22 | 451 | 48,8 |
| 24 | 12 | 21 | 33 | 489 | 67,5 |
| 25 | 11 | 42 | 53 | 514 | 103,1 |
| 26 | 13 | 32 | 45 | 478 | 94,2 |
| 27 | 16 | 28 | 44 | 463 | 95,0 |
| 28 | 25 | 20 | 45 | 464 | 97,1 |
| 29 | 16 | 29 | 45 | 444 | 101,3 |
| 30 | 18 | 19 | 37 | 415 | 89,2 |
| 31 | 17 | 15 | 32 | 391 | 81,9 |
| 32 | 19 | 12 | 31 | 407 | 76,1 |
| 33 | 20 | 14 | 34 | 446 | 76,3 |
| 34 | 14 | 13 | 27 | 445 | 60,7 |
| 35 | 16 | 9 | 25 | 488 | 51,3 |
| 36 | 13 | 5 | 18 | 553 | 32,5 |
| 37 | 7 | 5 | 12 | 595 | 20,2 |
| 38 | 7 | 3 | 10 | 627 | 16,0 |
| 39 | 4 | 2 | 6 | 629 | 9,5 |
| 40 | 3 | 3 | 6 | 643 | 9,3 |
| 41 | 2 | 2 | 4 | 678 | 5,9 |
| 42 | 3 | 1 | 4 | 713 | 5,6 |
| 43 | 1 | - | 1 | 782 | 1,3 |
| 44 | 1 | 1 | 2 | 829 | 2,4 |
| 15 bis unter 45 | 250 | 376 | 626 | 16 007 | 1 314,7 ³⁾ |
| 45 und älter | - | - | - | . | . |
| Zusammen | 250 | 376 | 626 | 16 007 ⁴⁾ | 39,1 ⁵⁾ |

1) Altersberechnung aus Geburtsmonat u. -jahr - 2) Mittlere Bevölkerung - 3) Summe der altersspezifischen Geburtenziffern - 4) Frauen im Alter von 15 bis unter 45 Jahren - 5) Allgemeine Fruchtbarkeitsziffer

Noch 3.6: Altersspezifische Geburtenziffern sowie Lebendgeborene 2007
nach dem Alter der Mutter und nach Kreisen

| Alter der Mutter ¹⁾ ... Jahre | Lebendgeborene | | | Frauen nebenstehenden Alters ²⁾ | Lebendgeborene je 1000 Frauen nebenstehenden Alters |
|---|--------------------------|------------------------|------------|--|--|
| | deren Eltern miteinander | | insgesamt | | |
| | verheiratet sind | nicht verheiratet sind | | | |
| Landkreis Greiz | | | | | |
| unter 15 | - | - | - | . | . |
| 15 | - | 3 | 3 | 382 | 7,9 |
| 16 | - | 4 | 4 | 540 | 7,4 |
| 17 | - | 9 | 9 | 716 | 12,6 |
| 18 | - | 12 | 12 | 705 | 17,0 |
| 19 | 1 | 18 | 19 | 662 | 28,7 |
| 20 | 3 | 13 | 16 | 646 | 24,8 |
| 21 | 3 | 20 | 23 | 588 | 39,1 |
| 22 | 4 | 21 | 25 | 549 | 45,6 |
| 23 | 6 | 32 | 38 | 562 | 67,7 |
| 24 | 5 | 35 | 40 | 561 | 71,3 |
| 25 | 11 | 43 | 54 | 539 | 100,3 |
| 26 | 12 | 43 | 55 | 523 | 105,2 |
| 27 | 14 | 41 | 55 | 539 | 102,0 |
| 28 | 19 | 23 | 42 | 512 | 82,1 |
| 29 | 21 | 25 | 46 | 516 | 89,1 |
| 30 | 23 | 36 | 59 | 493 | 119,7 |
| 31 | 26 | 22 | 48 | 458 | 104,9 |
| 32 | 16 | 18 | 34 | 438 | 77,6 |
| 33 | 8 | 18 | 26 | 457 | 56,9 |
| 34 | 5 | 12 | 17 | 522 | 32,6 |
| 35 | 16 | 14 | 30 | 627 | 47,9 |
| 36 | 16 | 17 | 33 | 682 | 48,4 |
| 37 | 9 | 6 | 15 | 726 | 20,7 |
| 38 | 8 | 4 | 12 | 781 | 15,4 |
| 39 | 4 | 5 | 9 | 791 | 11,4 |
| 40 | 5 | 1 | 6 | 840 | 7,1 |
| 41 | 3 | 1 | 4 | 882 | 4,5 |
| 42 | - | - | - | 942 | - |
| 43 | 1 | - | 1 | 985 | 1,0 |
| 44 | - | 1 | 1 | 979 | 1,0 |
| 15 bis unter 45 | 239 | 497 | 736 | 19 139 | 1 349,9 ³⁾ |
| 45 und älter | - | - | - | . | . |
| Zusammen | 239 | 497 | 736 | 19 139 ⁴⁾ | 38,5 ⁵⁾ |
| Landkreis Altenburger Land | | | | | |
| unter 15 | - | - | - | . | . |
| 15 | - | - | - | 343 | - |
| 16 | - | 1 | 1 | 455 | 2,2 |
| 17 | - | 4 | 4 | 557 | 7,2 |
| 18 | - | 11 | 11 | 627 | 17,5 |
| 19 | - | 9 | 9 | 635 | 14,2 |
| 20 | 1 | 27 | 28 | 574 | 48,8 |
| 21 | 1 | 14 | 15 | 525 | 28,6 |
| 22 | 2 | 18 | 20 | 517 | 38,7 |
| 23 | 6 | 26 | 32 | 483 | 66,3 |
| 24 | 6 | 30 | 36 | 477 | 75,4 |
| 25 | 6 | 20 | 26 | 505 | 51,4 |
| 26 | 11 | 34 | 45 | 492 | 91,4 |
| 27 | 23 | 30 | 53 | 477 | 111,1 |
| 28 | 18 | 37 | 55 | 460 | 119,6 |
| 29 | 17 | 23 | 40 | 474 | 84,3 |
| 30 | 19 | 20 | 39 | 435 | 89,7 |
| 31 | 16 | 16 | 32 | 381 | 84,0 |
| 32 | 20 | 14 | 34 | 394 | 86,2 |
| 33 | 14 | 11 | 25 | 418 | 59,7 |
| 34 | 16 | 6 | 22 | 474 | 46,4 |
| 35 | 11 | 12 | 23 | 565 | 40,7 |
| 36 | 11 | 16 | 27 | 649 | 41,6 |
| 37 | 9 | 7 | 16 | 716 | 22,4 |
| 38 | 6 | 5 | 11 | 721 | 15,3 |
| 39 | 4 | 4 | 8 | 725 | 11,0 |
| 40 | 2 | 2 | 4 | 775 | 5,2 |
| 41 | 1 | 4 | 5 | 839 | 6,0 |
| 42 | 1 | 3 | 4 | 842 | 4,8 |
| 43 | 2 | 1 | 3 | 844 | 3,6 |
| 44 | - | - | - | 859 | - |
| 15 bis unter 45 | 223 | 405 | 628 | 17 238 | 1 273,1 ³⁾ |
| 45 und älter | - | - | - | . | . |
| Zusammen | 223 | 405 | 628 | 17 238 ⁴⁾ | 36,4 ⁵⁾ |

1) Altersberechnung aus Geburtsmonat u. -jahr - 2) Mittlere Bevölkerung - 3) Summe der altersspezifischen Geburtenziffern - 4) Frauen im Alter von 15 bis unter 45 Jahren - 5) Allgemeine Fruchtbarkeitsziffer

4. Sterbefälle
4.1 Abgekürzte Sterbetafel 2005/2007

| Vollendetes Alters- jahr | Männlich | | | | Weiblich | | | |
|--------------------------------|---------------------------|--|--|--|---------------------------|--|--|--|
| | Überlebende im Alter x | Gestorbene im Alter x bis unter x+1 | Sterbewahr- scheinlich- keit von Alter x bis x+1 | durchschnitt- liche Lebens- erwartung im Alter x in Jahren | Überlebende im Alter x | Gestorbene im Alter x bis unter x+1 | Sterbewahr- scheinlich- keit von Alter x bis x+1 | durchschnitt- liche Lebens- erwartung im Alter x in Jahren |
| x | lx | dx | qx | ex | lx | dx | qx | ex |
| 0 | 100 000 | 442 | 0,00442 | 75,68 | 100 000 | 333 | 0,00333 | 81,77 |
| 1 | 99 558 | 34 | 0,00034 | 75,01 | 99 667 | 19 | 0,00019 | 81,05 |
| 2 | 99 525 | 19 | 0,00019 | 74,04 | 99 648 | 19 | 0,00020 | 80,06 |
| 3 | 99 506 | 16 | 0,00017 | 73,05 | 99 629 | 16 | 0,00016 | 79,08 |
| 4 | 99 489 | 15 | 0,00015 | 72,07 | 99 613 | 14 | 0,00014 | 78,09 |
| 5 | 99 475 | 16 | 0,00016 | 71,08 | 99 599 | 10 | 0,00010 | 77,10 |
| 6 | 99 459 | 16 | 0,00016 | 70,09 | 99 589 | 8 | 0,00008 | 76,11 |
| 7 | 99 443 | 15 | 0,00015 | 69,10 | 99 580 | 7 | 0,00007 | 75,11 |
| 8 | 99 428 | 14 | 0,00014 | 68,11 | 99 574 | 6 | 0,00006 | 74,12 |
| 9 | 99 414 | 11 | 0,00012 | 67,12 | 99 568 | 6 | 0,00007 | 73,12 |
| 10 | 99 403 | 11 | 0,00011 | 66,13 | 99 561 | 7 | 0,00007 | 72,13 |
| 11 | 99 392 | 12 | 0,00012 | 65,13 | 99 554 | 9 | 0,00009 | 71,13 |
| 12 | 99 380 | 14 | 0,00014 | 64,14 | 99 545 | 11 | 0,00011 | 70,14 |
| 13 | 99 366 | 18 | 0,00018 | 63,15 | 99 535 | 13 | 0,00013 | 69,15 |
| 14 | 99 349 | 23 | 0,00023 | 62,16 | 99 522 | 16 | 0,00016 | 68,16 |
| 15 | 99 326 | 32 | 0,00032 | 61,17 | 99 506 | 20 | 0,00020 | 67,17 |
| 16 | 99 294 | 48 | 0,00048 | 60,19 | 99 486 | 23 | 0,00023 | 66,18 |
| 17 | 99 246 | 67 | 0,00068 | 59,22 | 99 464 | 27 | 0,00027 | 65,20 |
| 18 | 99 178 | 82 | 0,00082 | 58,26 | 99 437 | 29 | 0,00029 | 64,21 |
| 19 | 99 096 | 88 | 0,00089 | 57,31 | 99 408 | 30 | 0,00030 | 63,23 |
| 20 | 99 008 | 85 | 0,00086 | 56,36 | 99 378 | 30 | 0,00031 | 62,25 |
| 21 | 98 924 | 76 | 0,00077 | 55,41 | 99 348 | 29 | 0,00029 | 61,27 |
| 22 | 98 848 | 70 | 0,00071 | 54,45 | 99 319 | 26 | 0,00027 | 60,29 |
| 23 | 98 777 | 67 | 0,00068 | 53,49 | 99 292 | 25 | 0,00025 | 59,30 |
| 24 | 98 710 | 67 | 0,00068 | 52,53 | 99 267 | 24 | 0,00024 | 58,32 |
| 25 | 98 644 | 68 | 0,00069 | 51,56 | 99 243 | 22 | 0,00023 | 57,33 |
| 26 | 98 576 | 64 | 0,00065 | 50,60 | 99 221 | 23 | 0,00023 | 56,34 |
| 27 | 98 512 | 65 | 0,00066 | 49,63 | 99 198 | 24 | 0,00024 | 55,36 |
| 28 | 98 448 | 65 | 0,00066 | 48,66 | 99 174 | 27 | 0,00027 | 54,37 |
| 29 | 98 382 | 66 | 0,00067 | 47,69 | 99 147 | 30 | 0,00030 | 53,39 |
| 30 | 98 317 | 70 | 0,00071 | 46,72 | 99 117 | 33 | 0,00033 | 52,40 |
| 31 | 98 247 | 72 | 0,00073 | 45,76 | 99 084 | 30 | 0,00031 | 51,42 |
| 32 | 98 175 | 79 | 0,00080 | 44,79 | 99 054 | 33 | 0,00033 | 50,43 |
| 33 | 98 096 | 93 | 0,00094 | 43,83 | 99 020 | 36 | 0,00036 | 49,45 |
| 34 | 98 003 | 105 | 0,00107 | 42,87 | 98 984 | 41 | 0,00041 | 48,47 |
| 35 | 97 898 | 110 | 0,00112 | 41,91 | 98 944 | 52 | 0,00053 | 47,49 |
| 36 | 97 788 | 117 | 0,00119 | 40,96 | 98 892 | 57 | 0,00057 | 46,51 |
| 37 | 97 672 | 123 | 0,00126 | 40,01 | 98 835 | 60 | 0,00060 | 45,54 |
| 38 | 97 549 | 133 | 0,00136 | 39,06 | 98 775 | 63 | 0,00064 | 44,57 |
| 39 | 97 416 | 151 | 0,00155 | 38,11 | 98 712 | 68 | 0,00068 | 43,60 |
| 40 | 97 265 | 167 | 0,00171 | 37,17 | 98 644 | 77 | 0,00078 | 42,62 |
| 41 | 97 099 | 187 | 0,00192 | 36,23 | 98 568 | 87 | 0,00089 | 41,66 |
| 42 | 96 912 | 217 | 0,00224 | 35,30 | 98 480 | 102 | 0,00103 | 40,69 |
| 43 | 96 695 | 247 | 0,00255 | 34,38 | 98 379 | 117 | 0,00119 | 39,74 |
| 44 | 96 448 | 282 | 0,00292 | 33,46 | 98 261 | 129 | 0,00131 | 38,78 |

Noch: 4.1 Abgekürzte Sterbetafel 2005/2007

| Vollendetes Alters- jahr | Männlich | | | | Weiblich | | | |
|--------------------------------|---------------------------|--|--|--|---------------------------|--|--|--|
| | Überlebende im Alter x | Gestorbene im Alter x bis unter x+1 | Sterbewahr- scheinlich- keit von Alter x bis x+1 | durchschnitt- liche Lebens- erwartung im Alter x in Jahren | Überlebende im Alter x | Gestorbene im Alter x bis unter x+1 | Sterbewahr- scheinlich- keit von Alter x bis x+1 | durchschnitt- liche Lebens- erwartung im Alter x in Jahren |
| x | lx | dx | qx | ex | lx | dx | qx | ex |
| 45 | 96 166 | 318 | 0,00331 | 32,56 | 98 133 | 136 | 0,00138 | 37,83 |
| 46 | 95 848 | 350 | 0,00365 | 31,67 | 97 997 | 146 | 0,00149 | 36,88 |
| 47 | 95 498 | 377 | 0,00395 | 30,78 | 97 851 | 158 | 0,00162 | 35,94 |
| 48 | 95 121 | 403 | 0,00424 | 29,90 | 97 693 | 171 | 0,00175 | 35,00 |
| 49 | 94 718 | 440 | 0,00464 | 29,03 | 97 521 | 191 | 0,00196 | 34,06 |
| 50 | 94 278 | 481 | 0,00510 | 28,16 | 97 331 | 206 | 0,00212 | 33,12 |
| 51 | 93 797 | 528 | 0,00563 | 27,30 | 97 125 | 219 | 0,00225 | 32,19 |
| 52 | 93 269 | 580 | 0,00622 | 26,45 | 96 906 | 239 | 0,00247 | 31,26 |
| 53 | 92 689 | 625 | 0,00674 | 25,62 | 96 667 | 261 | 0,00270 | 30,34 |
| 54 | 92 065 | 669 | 0,00726 | 24,79 | 96 406 | 286 | 0,00297 | 29,42 |
| 55 | 91 396 | 713 | 0,00780 | 23,96 | 96 120 | 315 | 0,00328 | 28,51 |
| 56 | 90 684 | 764 | 0,00843 | 23,15 | 95 804 | 340 | 0,00355 | 27,60 |
| 57 | 89 919 | 812 | 0,00903 | 22,34 | 95 464 | 363 | 0,00381 | 26,69 |
| 58 | 89 107 | 862 | 0,00968 | 21,54 | 95 101 | 393 | 0,00413 | 25,79 |
| 59 | 88 245 | 912 | 0,01033 | 20,75 | 94 708 | 432 | 0,00456 | 24,90 |
| 60 | 87 333 | 961 | 0,01101 | 19,96 | 94 275 | 474 | 0,00503 | 24,01 |
| 61 | 86 372 | 1 039 | 0,01202 | 19,17 | 93 802 | 507 | 0,00541 | 23,13 |
| 62 | 85 333 | 1 113 | 0,01304 | 18,40 | 93 294 | 530 | 0,00568 | 22,25 |
| 63 | 84 220 | 1 211 | 0,01438 | 17,64 | 92 764 | 557 | 0,00600 | 21,38 |
| 64 | 83 009 | 1 313 | 0,01581 | 16,89 | 92 207 | 598 | 0,00649 | 20,50 |
| 65 | 81 696 | 1 396 | 0,01709 | 16,15 | 91 609 | 665 | 0,00726 | 19,63 |
| 66 | 80 300 | 1 502 | 0,01871 | 15,42 | 90 944 | 763 | 0,00839 | 18,77 |
| 67 | 78 798 | 1 616 | 0,02050 | 14,71 | 90 181 | 865 | 0,00959 | 17,93 |
| 68 | 77 182 | 1 757 | 0,02276 | 14,00 | 89 316 | 975 | 0,01092 | 17,10 |
| 69 | 75 425 | 1 912 | 0,02535 | 13,32 | 88 341 | 1 095 | 0,01240 | 16,28 |
| 70 | 73 513 | 2 054 | 0,02794 | 12,65 | 87 245 | 1 219 | 0,01397 | 15,48 |
| 71 | 71 459 | 2 192 | 0,03068 | 12,00 | 86 027 | 1 346 | 0,01564 | 14,69 |
| 72 | 69 266 | 2 355 | 0,03400 | 11,37 | 84 681 | 1 488 | 0,01757 | 13,92 |
| 73 | 66 911 | 2 551 | 0,03813 | 10,75 | 83 193 | 1 671 | 0,02009 | 13,16 |
| 74 | 64 360 | 2 753 | 0,04277 | 10,15 | 81 522 | 1 874 | 0,02299 | 12,42 |
| 75 | 61 607 | 2 929 | 0,04754 | 9,59 | 79 647 | 2 081 | 0,02613 | 11,70 |
| 76 | 58 678 | 3 070 | 0,05233 | 9,04 | 77 566 | 2 288 | 0,02949 | 11,00 |
| 77 | 55 608 | 3 157 | 0,05678 | 8,51 | 75 278 | 2 491 | 0,03309 | 10,32 |
| 78 | 52 450 | 3 231 | 0,06161 | 7,99 | 72 787 | 2 723 | 0,03741 | 9,65 |
| 79 | 49 219 | 3 356 | 0,06818 | 7,48 | 70 064 | 2 994 | 0,04273 | 9,01 |
| 80 | 45 863 | 3 473 | 0,07572 | 7,00 | 67 070 | 3 311 | 0,04936 | 8,39 |
| 81 | 42 391 | 3 600 | 0,08491 | 6,53 | 63 759 | 3 653 | 0,05729 | 7,80 |
| 82 | 38 791 | 3 712 | 0,09569 | 6,09 | 60 107 | 3 951 | 0,06573 | 7,24 |
| 83 | 35 079 | 3 737 | 0,10654 | 5,68 | 56 156 | 4 219 | 0,07513 | 6,71 |
| 84 | 31 342 | 3 693 | 0,11782 | 5,30 | 51 936 | 4 438 | 0,08546 | 6,22 |
| 85 | 27 649 | 3 586 | 0,12970 | 4,94 | 47 498 | 4 576 | 0,09634 | 5,75 |
| 86 | 24 063 | 3 416 | 0,14195 | 4,60 | 42 922 | 4 673 | 0,10887 | 5,31 |
| 87 | 20 647 | 3 223 | 0,15608 | 4,28 | 38 249 | 4 653 | 0,12164 | 4,90 |
| 88 | 17 425 | 2 997 | 0,17197 | 3,97 | 33 596 | 4 563 | 0,13582 | 4,51 |
| 89 | 14 428 | 2 722 | 0,18864 | 3,70 | 29 033 | 4 463 | 0,15374 | 4,14 |
| 90 | 11 706 | 2 392 | 0,20436 | 3,44 | 24 570 | 4 265 | 0,17358 | 3,80 |

4.2 Gestorbene 2007 nach Monaten und Vierteljahren

| Monat Vierteljahr Jahr | Gestorbene | | | Gestorbene je 1000 Einwohner ¹⁾ | | |
|------------------------------|---------------|---------------|---------------|--|-------------|-------------|
| | insgesamt | männlich | weiblich | insgesamt | männlich | weiblich |
| Januar | 2 275 | 1 137 | 1 138 | 11,6 | 11,8 | 11,4 |
| Februar | 2 145 | 1 003 | 1 142 | 12,1 | 11,5 | 12,7 |
| März | 2 357 | 1 098 | 1 259 | 12,0 | 11,4 | 12,7 |
| 1. Vierteljahr | 6 777 | 3 238 | 3 539 | 11,9 | 11,5 | 12,3 |
| April | 2 231 | 1 064 | 1 167 | 11,8 | 11,4 | 12,2 |
| Mai | 2 128 | 1 016 | 1 112 | 10,9 | 10,5 | 11,2 |
| Juni | 2 008 | 946 | 1 062 | 10,6 | 10,1 | 11,1 |
| 2. Vierteljahr | 6 367 | 3 026 | 3 341 | 11,1 | 10,7 | 11,5 |
| Juli | 2 060 | 995 | 1 065 | 10,5 | 10,3 | 10,8 |
| August | 2 026 | 965 | 1 061 | 10,4 | 10,0 | 10,7 |
| September | 1 935 | 911 | 1 024 | 10,3 | 9,8 | 10,7 |
| 3. Vierteljahr | 6 021 | 2 871 | 3 150 | 10,4 | 10,1 | 10,7 |
| Oktober | 2 123 | 1 030 | 1 093 | 10,9 | 10,7 | 11,1 |
| November | 2 139 | 1 013 | 1 126 | 11,4 | 10,9 | 11,8 |
| Dezember | 2 385 | 1 152 | 1 233 | 12,3 | 12,0 | 12,5 |
| 4. Vierteljahr | 6 647 | 3 195 | 3 452 | 11,5 | 11,2 | 11,8 |
| Insgesamt | 25 812 | 12 330 | 13 482 | 11,2 | 10,9 | 11,6 |

1) Verhältniszahlen für Monate und Vierteljahre auf 1 Jahr umgerechnet

4.3 Altersspezifische Sterbeziffern sowie Gestorbene 2007 nach Altersgruppen und Geschlecht

| Alter von ... bis unter ... Jahr(en) | Männlich | | | Weiblich | | |
|--|---------------|--|--|---------------|--|--|
| | Gestorbene | Personen nebenstehen- den Alters ¹⁾ | Gestorbene je 1000 Einwohner nebenstehen- den Alters | Gestorbene | Personen nebenstehen- den Alters ¹⁾ | Gestorbene je 1000 Einwohner nebenstehen- den Alters |
| 0 - 1 | 28 | 8 675 | 3,2 | 29 | 8 057 | 3,6 |
| 1 - 5 | 8 | 34 401 | 0,2 | 4 | 32 864 | 0,1 |
| 5 - 10 | 5 | 42 764 | 0,1 | 1 | 40 677 | - |
| 10 - 15 | 4 | 35 913 | 0,1 | 2 | 34 189 | 0,1 |
| 15 - 20 | 37 | 65 601 | 0,6 | 17 | 61 717 | 0,3 |
| 20 - 25 | 50 | 81 499 | 0,6 | 21 | 70 949 | 0,3 |
| 25 - 30 | 62 | 77 886 | 0,8 | 21 | 65 208 | 0,3 |
| 30 - 35 | 43 | 64 825 | 0,7 | 17 | 54 224 | 0,3 |
| 35 - 40 | 104 | 83 104 | 1,3 | 41 | 73 922 | 0,6 |
| 40 - 45 | 229 | 98 789 | 2,3 | 94 | 92 544 | 1,0 |
| 45 - 50 | 391 | 100 049 | 3,9 | 151 | 95 750 | 1,6 |
| 50 - 55 | 575 | 94 518 | 6,1 | 231 | 92 094 | 2,5 |
| 55 - 60 | 693 | 80 663 | 8,6 | 294 | 80 172 | 3,7 |
| 60 - 65 | 809 | 61 647 | 13,1 | 378 | 65 232 | 5,8 |
| 65 - 70 | 1 657 | 81 220 | 20,4 | 885 | 91 467 | 9,7 |
| 70 - 75 | 1 828 | 56 559 | 32,3 | 1 185 | 70 805 | 16,7 |
| 75 - 80 | 2 082 | 36 935 | 56,4 | 1 832 | 57 356 | 31,9 |
| 80 - 85 | 1 824 | 18 974 | 96,1 | 2 906 | 44 848 | 64,8 |
| 85 - 90 | 1 196 | 7 524 | 159,0 | 2 819 | 23 644 | 119,2 |
| 90 und mehr | 705 | 2 452 | 287,5 | 2 554 | 10 415 | 245,2 |
| Insgesamt | 12 330 | 1 133 997 | 10,9 | 13 482 | 1 166 133 | 11,6 |

1) mittlere Bevölkerung, Summendifferenz rundungsbedingt

4.4 Überlebende Ehegatten der durch Tod gelösten Ehen 2007 nach Geburtsjahren

| Geburtsjahr | Im Berichtsjahr durch den Tod des Ehegatten verwitwete | | Geburtsjahr | Im Berichtsjahr durch den Tod des Ehegatten verwitwete | |
|-----------------|--|--------|------------------|--|--------------|
| | Männer | Frauen | | Männer | Frauen |
| 1990 | - | - | 1951 | 40 | 111 |
| 1989 | - | - | 1950 | 32 | 135 |
| 1988 | - | - | 1949 | 33 | 118 |
| 1987 | - | 1 | 1948 | 24 | 91 |
| 1986 | 1 | 1 | 1947 | 29 | 124 |
| 1985 | - | - | 1946 | 27 | 116 |
| 1984 | - | 1 | 1945 | 20 | 117 |
| 1983 | - | 2 | 1944 | 41 | 160 |
| 1982 | - | - | 1943 | 53 | 190 |
| bis 25 Jahre | 1 | 5 | 1942 | 71 | 172 |
| 1981 | 1 | 5 | 56 bis 65 Jahre | 370 | 1 334 |
| 1980 | - | 3 | 1941 | 67 | 246 |
| 1979 | 1 | 1 | 1940 | 97 | 293 |
| 1978 | - | 3 | 1939 | 96 | 324 |
| 1977 | - | 4 | 1938 | 109 | 294 |
| 1976 | - | 4 | 1937 | 109 | 279 |
| 1975 | 1 | 4 | 1936 | 110 | 266 |
| 1974 | - | 5 | 1935 | 120 | 336 |
| 1973 | - | 4 | 1934 | 118 | 264 |
| 1972 | 6 | 5 | 1933 | 100 | 235 |
| 26 bis 35 Jahre | 9 | 38 | 1932 | 108 | 239 |
| 1971 | 1 | 10 | 66 bis 75 Jahre | 1 034 | 2 776 |
| 1970 | 6 | 10 | 1931 | 102 | 263 |
| 1969 | 3 | 9 | 1930 | 109 | 287 |
| 1968 | 5 | 16 | 1929 | 112 | 290 |
| 1967 | 4 | 17 | 1928 | 132 | 268 |
| 1966 | 6 | 23 | 1927 | 117 | 256 |
| 1965 | 5 | 18 | 1926 | 107 | 236 |
| 1964 | 10 | 20 | 1925 | 118 | 202 |
| 1963 | 13 | 37 | 1924 | 83 | 171 |
| 1962 | 8 | 49 | 1923 | 83 | 137 |
| 36 bis 45 Jahre | 61 | 209 | 1922 | 85 | 132 |
| 1961 | 17 | 46 | 76 bis 85 Jahre | 1 048 | 2 242 |
| 1960 | 16 | 44 | 1921 | 69 | 94 |
| 1959 | 18 | 57 | 1920 | 74 | 94 |
| 1958 | 11 | 65 | 1919 | 51 | 35 |
| 1957 | 15 | 58 | 1918 | 19 | 22 |
| 1956 | 25 | 77 | 1917 | 15 | 10 |
| 1955 | 21 | 81 | 86 bis 90 Jahre | 228 | 255 |
| 1954 | 27 | 93 | 91 und älter | 115 | 33 |
| 1953 | 24 | 96 | Insgesamt | 3 074 | 7 602 |
| 1952 | 34 | 93 | | | |
| 46 bis 55 Jahre | 208 | 710 | | | |

4.5 Gestorbene Säuglinge 2007 nach Monaten und Vierteljahren

| Monat Vierteljahr Jahr | Im 1. Lebensjahr Gestorbene | | | Darunter in den ersten 7 Lebenstagen | | |
|------------------------------|-----------------------------|----------------------|--|---|----------------------|--|
| | insgesamt | darunter männlich | je 1000 Lebend- geborene ¹⁾ | insgesamt | darunter männlich | je 1000 Lebend- geborene ²⁾ |
| Januar | 5 | - | 3,6 | - | - | - |
| Februar | 5 | 3 | 4,1 | 3 | 2 | 2,3 |
| März | 5 | 2 | 3,6 | - | - | - |
| 1. Vierteljahr | 15 | 5 | 3,7 | 3 | 2 | 0,7 |
| April | 2 | 1 | 1,5 | 1 | 1 | 0,8 |
| Mai | 5 | 5 | 3,6 | 1 | 1 | 0,7 |
| Juni | 4 | 2 | 2,8 | 2 | 1 | 1,4 |
| 2. Vierteljahr | 11 | 8 | 2,7 | 4 | 3 | 1,0 |
| Juli | 4 | 2 | 2,6 | - | - | - |
| August | 3 | 1 | 2,0 | - | - | - |
| September | 5 | - | 3,3 | 2 | - | 1,2 |
| 3. Vierteljahr | 12 | 3 | 2,7 | 2 | - | 0,4 |
| Oktober | 7 | 4 | 4,7 | 4 | 2 | 2,8 |
| November | 4 | 3 | 2,6 | - | - | - |
| Dezember | 8 | 5 | 5,5 | 3 | 2 | 2,2 |
| 4. Vierteljahr | 19 | 12 | 4,3 | 7 | 4 | 1,7 |
| Insgesamt | 57 | 28 | 3,4 | 16 | 9 | 0,9 |

1) unter Berücksichtigung der Geburtenentwicklung in den vergangenen 12 Monaten

2) bezogen auf die Lebendgeborenen des Berichtszeitraumes

4.6 Gestorbene Säuglinge 2007 nach Geschlecht, Familienstand der Eltern und Alter

| Alter | Gestorbene Säuglinge | | | | |
|-----------------------------------|----------------------|-----------|-----------|---------------------------------|------------------------|
| | männlich | weiblich | insgesamt | davon, deren Eltern miteinander | |
| | | | | verheiratet sind | nicht verheiratet sind |
| 0 Tage | 3 | 7 | 10 | 2 | 8 |
| 1 Tag | 3 | - | 3 | 2 | 1 |
| 2 Tage | - | - | - | - | - |
| 3 Tage | - | - | - | - | - |
| 4 Tage | 1 | - | 1 | - | 1 |
| 5 Tage | 1 | - | 1 | - | 1 |
| 6 Tage | 1 | - | 1 | 1 | - |
| 0 - 6 Tage zusammen | 9 | 7 | 16 | 5 | 11 |
| 7 - 13 Tage | 1 | 4 | 5 | 2 | 3 |
| 14 - 20 Tage | 2 | 1 | 3 | 2 | 1 |
| 21 - 27 Tage | - | 1 | 1 | - | 1 |
| 0 - 27 Tage zusammen | 12 | 13 | 25 | 9 | 16 |
| Im 1. Lebensmonat | 13 | 14 | 27 | 10 | 17 |
| Im 2. Lebensmonat | 2 | 1 | 3 | 1 | 2 |
| Im 3. Lebensmonat | 1 | 1 | 2 | 1 | 1 |
| Im 4. Lebensmonat | 3 | 1 | 4 | 3 | 1 |
| Im 5. Lebensmonat | 1 | 5 | 6 | 5 | 1 |
| Im 6. Lebensmonat | 2 | 2 | 4 | - | 4 |
| Im 7. Lebensmonat | 2 | 2 | 4 | 2 | 2 |
| Im 8. Lebensmonat | 1 | 1 | 2 | - | 2 |
| Im 9. Lebensmonat | 1 | 2 | 3 | 2 | 1 |
| Im 10. Lebensmonat | - | - | - | - | - |
| Im 11. Lebensmonat | 2 | - | 2 | 1 | 1 |
| Im 12. Lebensmonat | - | - | - | - | - |
| Im 1. Lebensjahr insgesamt | 28 | 29 | 57 | 25 | 32 |

1. Lebendgeborene und Gestorbene 1960 bis 2007

Entwicklung der Lebendgeborenen und Gestorbenen

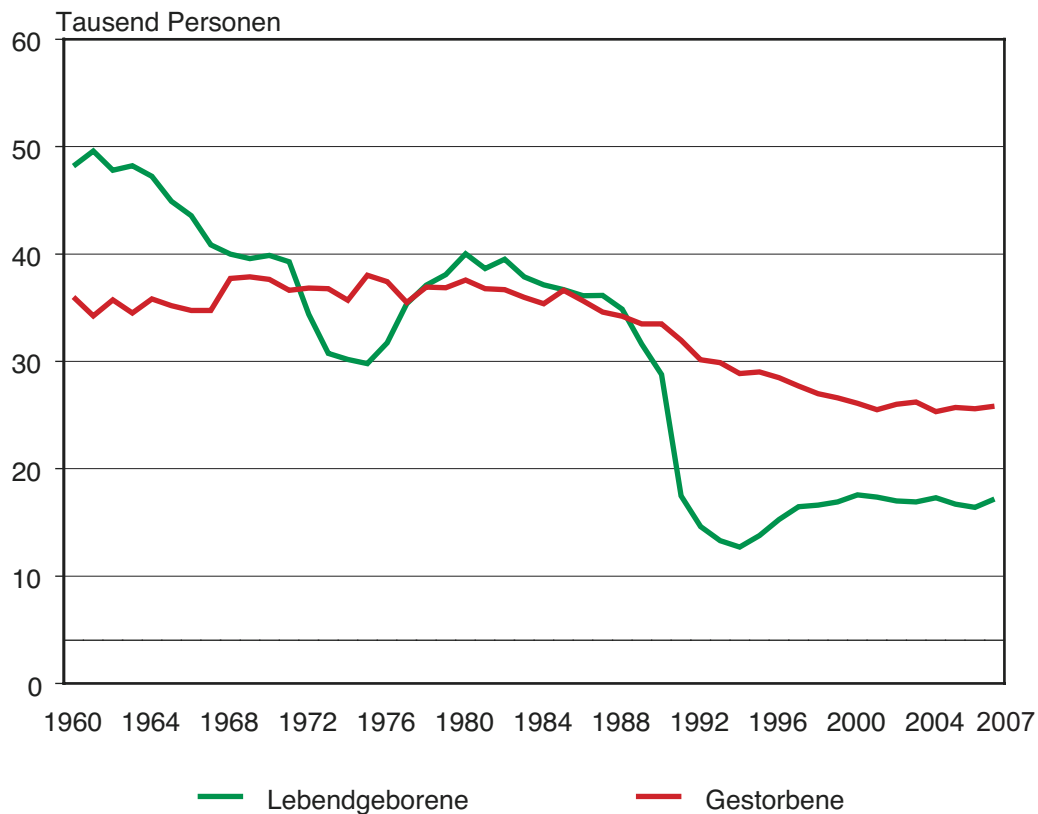

Geburten- bzw. Sterbefallüberschuss (-)

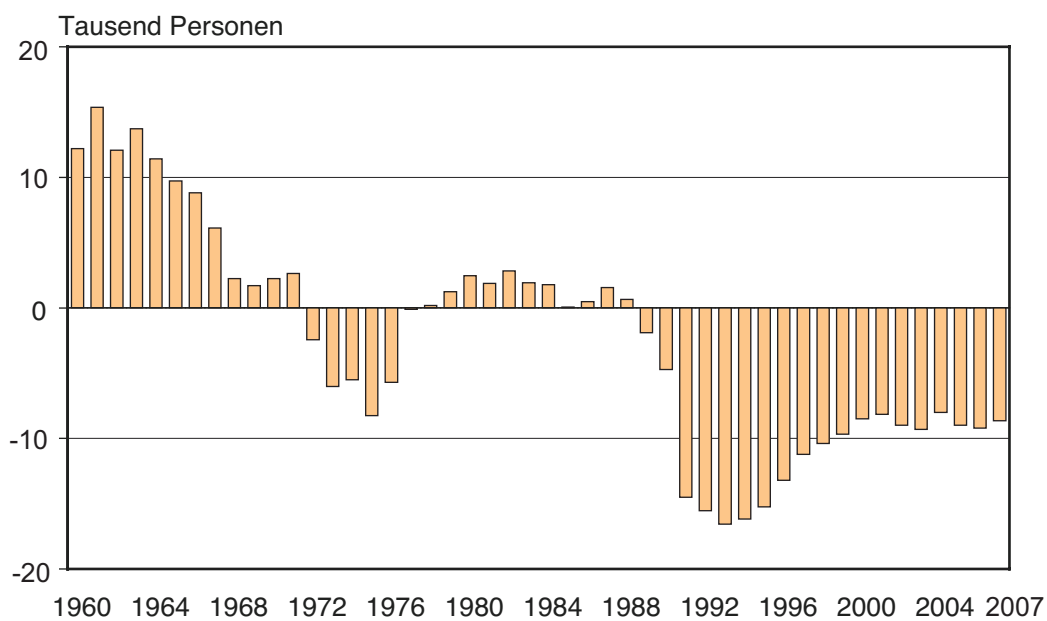

2. Lebendgeborene 2007 je 1000 der Bevölkerung nach Kreisen

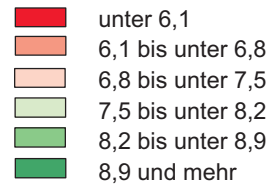
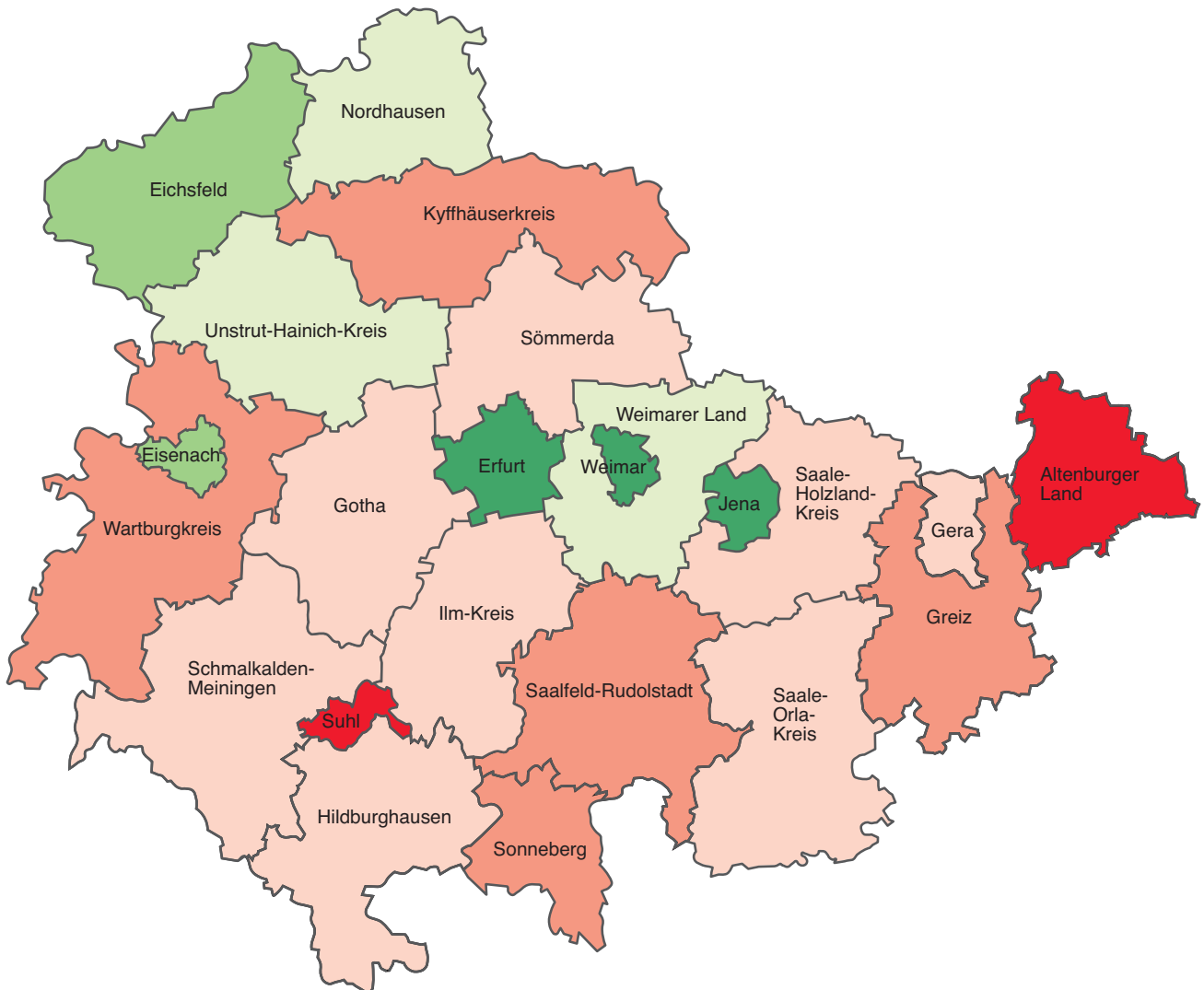

3. Gestorbene 2007 je 1000 der Bevölkerung nach Kreisen

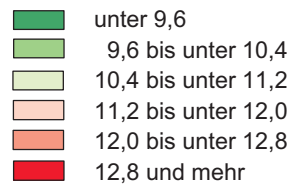
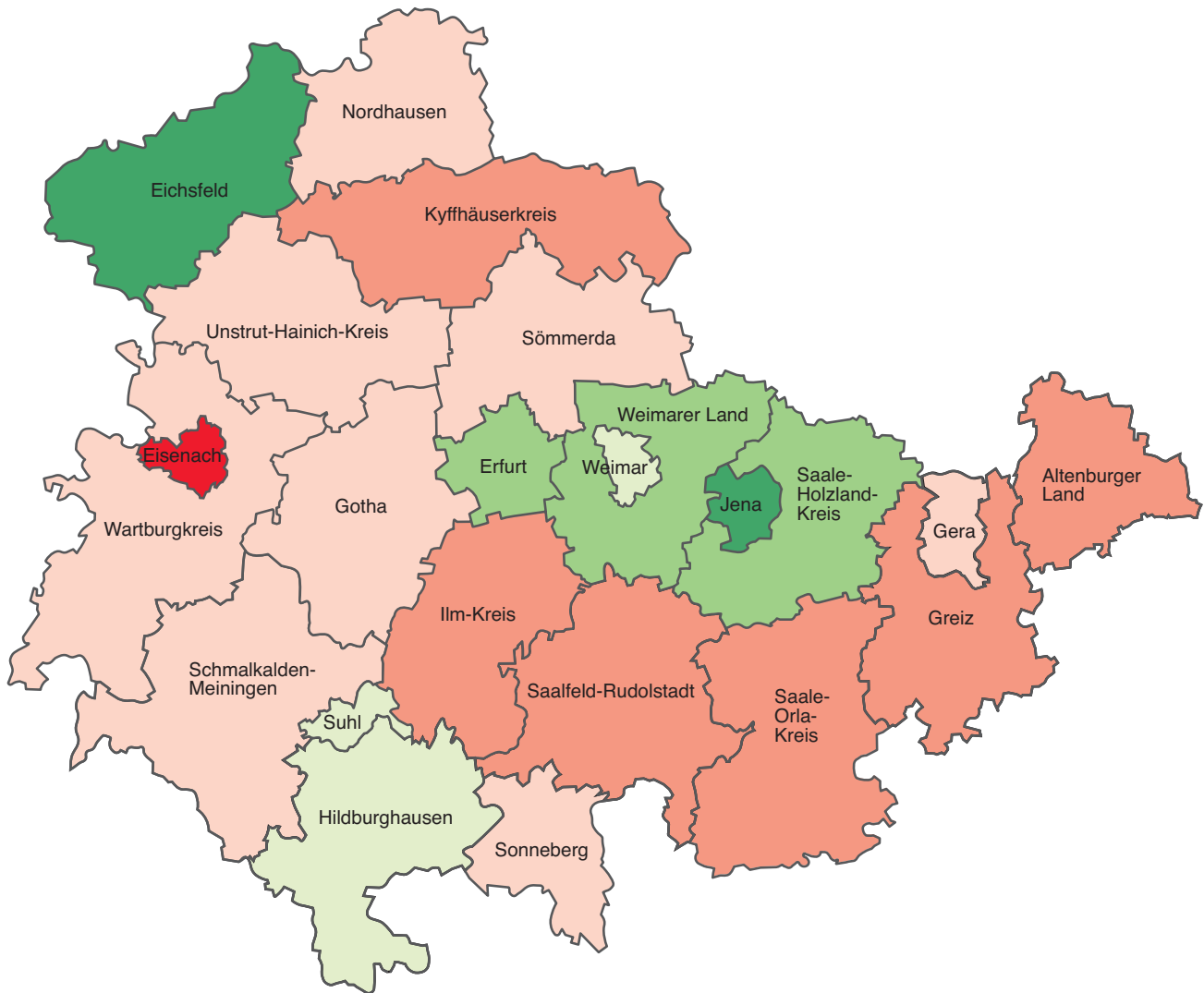

4. Überschuss der Geborenen (+) bzw. Gestorbenen (-) 2007 je 1000 der Bevölkerung nach Kreisen

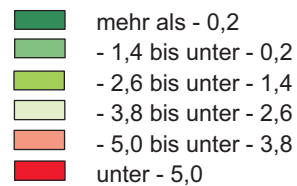
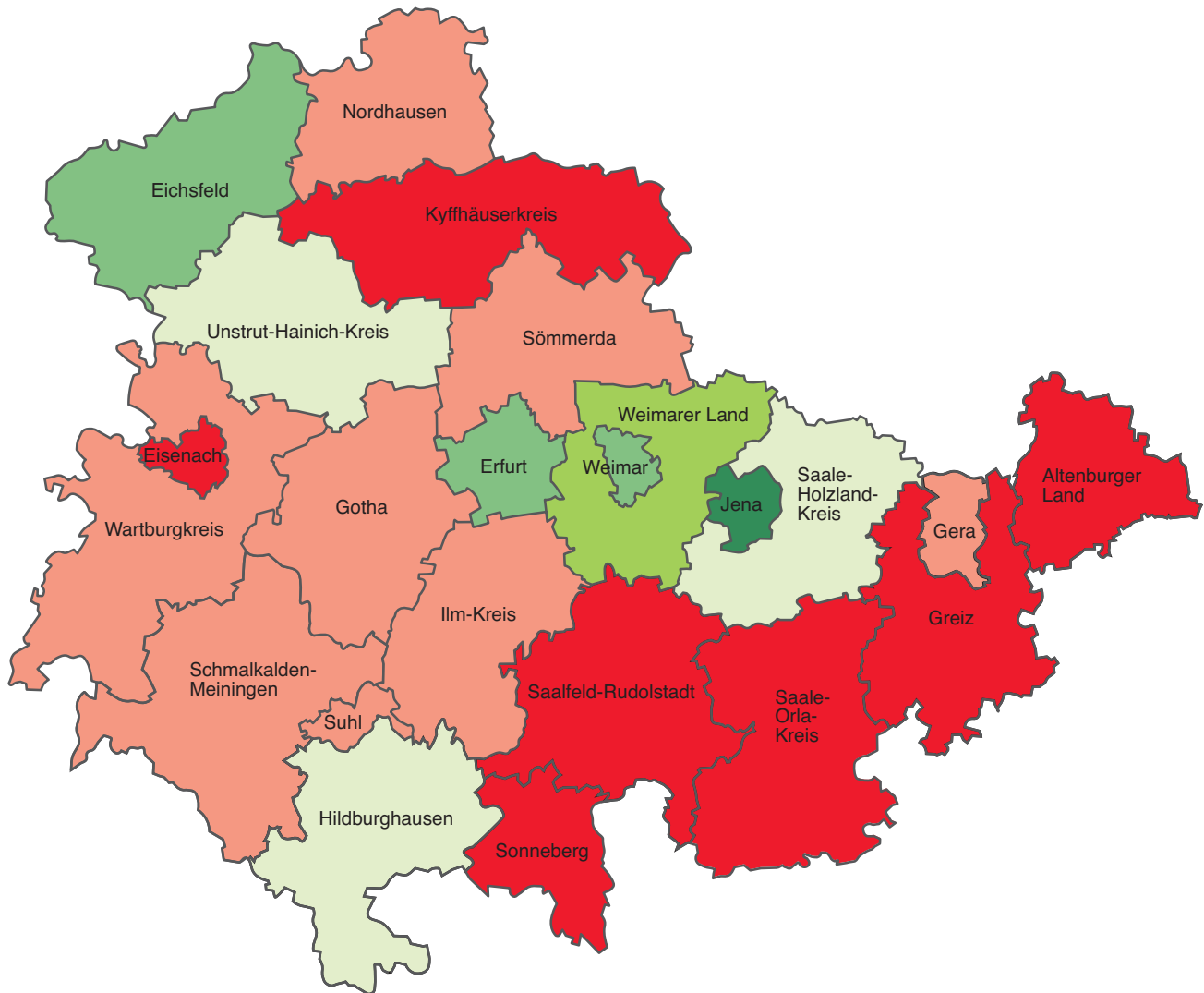

5. Altersspezifische Geburtenziffern 1990, 1994, 2000, 2006 und 2007

