ZAHLEN • DATEN • FAKTEN

www.statistik.thueringen.de

Thüringer Landesamt für Statistik

Statistischer Bericht

E I - m 6 / 08

Bergbau und Verarbeitendes Gewerbe in Thüringen Januar 2007 - Juni 2008 nach Wirtschaftszweigen

Bestell - Nr. 05 101

Zeichenerklärung

0	weniger als die Hälfte von 1 in der letzten besetzten Stelle, jedoch mehr als nichts
-	nichts vorhanden (genau Null)
.	Zahlenwert unbekannt oder geheim zu halten
…	Angabe fällt später an
/	Zahlenwert nicht sicher genug
x	Tabellenfach gesperrt, weil Aussage nicht sinnvoll
( )	Aussagewert eingeschränkt
r	berichtigte Zahl
p	vorläufige Zahl

Anmerkung: Abweichungen in den Summen erklären sich aus dem Runden von Einzelwerten.

Herausgeber:
Thüringer Landesamt für Statistik
Europaplatz 3, 99091 Erfurt
Postfach 90 01 63, 99104 Erfurt

Telefon: 0361 37-84642/84647
Telefax: 0361 37-84699
Internet: www.statistik.thueringen.de
E-Mail: auskunft@statistik.thueringen.de

Auskunft erteilt:
Referat: Produzierendes Gewerbe, Bautätigkeit
Telefon: 03681 354-210

Herausgegeben im September 2008

Heft-Nr.: 221 / 08
Preis: 5,00 EUR

© Thüringer Landesamt für Statistik, Erfurt, 2008

Für nichtgewerbliche Zwecke sind Vervielfältigung und unentgeltliche Verbreitung, auch auszugsweise, mit Quellenangabe gestattet. Die Verbreitung, auch auszugsweise, über elektronische Systeme/Datenträger bedarf der vorherigen Zustimmung.
Alle übrigen Rechte bleiben vorbehalten.

Inhaltsverzeichnis

	Seite
Vorbemerkungen	2
Überblick zur aktuellen Wirtschaftslage im Bergbau und Verarbeitenden Gewerbe in Thüringen im Juni 2008	4
Grafiken	
1. Entwicklung von Auftragseingang, Umsatz und Beschäftigten im Bergbau und Verarbeitenden Gewerbe	6
2. Umsatz der Hauptgruppen Juni 2007/2008	7
3. Umsatz insgesamt Januar 2007 bis Juni 2008	7
4. Volumenindex Auftragseingang Januar 2007 bis Juni 2008	8
5. Beschäftigte insgesamt Januar 2007 bis Juni 2008	8
6. Bruttolohn und Bruttogehalt je Beschäftigten Januar 2007 bis Juni 2008	9
7. Umsatz je Beschäftigten Januar 2007 bis Juni 2008	9
Tabellen	
1. Betriebe, Beschäftigte, geleistete Arbeitsstunden, Bruttolohn und Bruttogehalt sowie Umsatz im Bergbau und Verarbeitenden Gewerbe vom 1.1.2008 bis 30.06.2008 nach Wirtschaftszweigen	10
2. Ausgewählte Maßzahlen im Bergbau und Verarbeitenden Gewerbe für den Monat Juni 2008 nach Wirtschaftszweigen	11
3. Betriebe, Beschäftigte, Umsatz sowie Umsatz je Beschäftigten im Bergbau und Verarbeitenden Gewerbe in der Rangfolge nach der Höhe des Umsatzes je Beschäftigten im Juni 2008 nach Wirtschaftszweigen	12
4. Betriebe, Beschäftigte, geleistete Arbeitsstunden, Bruttolohn und Bruttogehalt sowie Umsatz im Bergbau und Verarbeitenden Gewerbe nach Wirtschaftszweigen	13

Vorbemerkungen

Ziel der Statistik
Die Monatsberichte im Bergbau und Verarbeitenden Gewerbe stellen kurzfristig Daten über die konjunkturelle Entwicklung dieses Wirtschaftskreises in wirtschaftssystematischer und regionaler Gliederung zur Verfügung. Die Ergebnisse der Statistik sind ein wichtiges Material für die Arbeiten der gesetzgebenden Körperschaften, der Bundes- und Landesregierungen, der Verbände, Kammern sowie sonstigen Institutionen. Sie bilden eine unentbehrliche Grundlage für zahlreiche wirtschaftspolitische Entscheidungen und sind Ausgangsdaten für die Statistik der Europäischen Union.

Rechtsgrundlage
Rechtsgrundlage für die Erhebungen im Bergbau und Verarbeitenden Gewerbe ist das Gesetz über die Statistik im Produzierenden Gewerbe (ProdGewStatG) in der Fassung der Bekanntmachung vom 21. März 2002 (BGBl. I S. 1181), zuletzt geändert durch Artikel 3 des Gesetzes vom 17. März 2008 (BGBl. I S. 399).

Monatsbericht für Betriebe im Bergbau und Verarbeitenden Gewerbe
Der Berichtskreis des Monatsberichts umfasst die produzierenden Betriebe mit 50 und mehr Beschäftigten von Unternehmen des Bergbaus und Verarbeitenden Gewerbes sowie von Unternehmen anderer Wirtschaftszweige (jeweils einschließlich Handwerk) – ohne Baubetriebe und Betriebe der Energie- und Wasserversorgung.

Methodische Hinweise
Die in diesem Statistischen Bericht veröffentlichten Daten haben ihren Ursprung im "Monatsbericht für Betriebe im Bergbau und Verarbeitenden Gewerbe".
Bei Betrieben werden die Merkmale "Umsatz" und "Beschäftigte" nach fachlichen Betriebsteilen erhoben und sowohl für Betriebe als auch für fachliche Betriebsteile aufbereitet. Die in der Veröffentlichung nachgewiesenen Merkmale werden nur für den gesamten Betrieb (einschließlich der baugewerblichen und sonstigen Betriebsteile) dargestellt.

Beim Nachweis nach hauptbeteiligten Wirtschaftszweigen werden wie im vorliegenden Bericht alle Angaben eines kombinierten Betriebes (örtliche Einheit mit Betriebsteilen in mehreren Wirtschaftszweigen der WZ 2003) unter dem Wirtschaftszweig nachgewiesen, bei dem der Schwerpunkt des Betriebes liegt.
Durch Neugründungen, Umprofilierung sowie Betriebsstilllegungen ergibt sich in der Festlegung des Berichtskreises keine Konstanz. Durch eine Jahreskorrektur werden durch die Einbeziehung von Nachmeldungen der Betriebe die endgültigen Werte für das Vorjahr ermittelt. Dadurch weichen die bereits im Vorjahr veröffentlichten Werte von den in diesem Bericht veröffentlichten Werten ab. Die Ergebnisse des laufenden Jahres tragen deshalb vorbehaltlich der Jahreskorrektur vorläufigen Charakter.

Ausgewiesene Entwicklungen sind nicht preis-, saison- und kalenderbereinigt. Die beim Auf- und Abrunden von Zahlen entstehenden Differenzen werden nicht ausgeglichen, so dass Abweichungen in den Summen zu den Einzelwerten auftreten können.

Definitionen

Betriebe
Betriebe sind örtlich getrennte Niederlassungen einschließlich der zugehörigen und in der Nähe liegenden Verwaltungs-, Reparatur-, Montage- und Hilfsbetriebe.

Beschäftigte
Zu den Beschäftigten (tätige Personen) zählen alle Personen, die am Ende des Monats bzw. zu einem bestimmten Stichtag in einem arbeitsrechtlichen Verhältnis zum Betrieb bzw. Unternehmen stehen. Des Weiteren gehören dazu tätige Inhaber und Mitinhaber, kaufmännisch, technisch und gewerblich Auszubildende sowie unbezahlt mithelfende Familienangehörige, soweit sie mindestens ein Drittel der üblichen Arbeitszeit bzw. mindestens 55 Stunden im Monat im Betrieb tätig sind.

Geleistete Arbeitsstunden
Geleistete Arbeitsstunden sind die tatsächlich geleisteten (nicht die bezahlten) Stunden aller tätigen Personen (einschließlich Heimarbeiter). Einzubeziehen sind auch geleistete Über-, Nacht-, Sonntags- und Feiertagsstunden.
Nicht einzubeziehen sind alle ausgefallenen Arbeitsstunden (z.B. Ausfälle wegen gesetzlichen Urlaubs oder Arbeitsbefreiung, tariflich vereinbarte Ruhezeiten, wegen Krankheit oder Betriebsunfällen sowie als Folge von Material-, Brennstoff- und Energiemangel, Absatzstockung, Kurzarbeit, Betriebsferien, Streiks, Aussperrungen), geleistete Stunden der Leiharbeitnehmer, geleistete Stunden von unbezahlt mithelfenden Familienangehörigen, Arbeitsstunden von Montage- und Reparaturarbeiten von Beauftragten anderer Betriebe bzw. Unternehmen und in einem anderen Unternehmen geleistete Stunden der eigenen Mitarbeiter.

Bruttolohn und Bruttogehalt
Als Bruttolohn und Bruttogehalt (bezahlte Entgelte) gilt die Summe der Bruttobezüge (Bar- und Sachbezüge ohne jeden Abzug) der Beschäftigten, einschließlich Lohn- und Gehaltszuschläge (auch Gratifikationen, Erfindergelder sowie Provisionen, Tantiemen usw.) jedoch ohne Arbeitgeberanteile zur Sozialversicherung, Aufwendungen für die betriebliche Alters-, Invaliditäts- und Hinterbliebenenversorgung, allgemeine Aufwendungen und Vergütungen, die als Spesenersatz anzusehen sind, gezahltes Vorruhestandsgeld, geleistete Zuschüsse der Bundesagentur für Arbeit (z.B. Kurzarbeitergeld) und Leistungen nach dem Arbeitsteilzeitgesetz.

Umsatz
Der Umsatz umfasst den Gesamtumsatz aus Eigenerzeugung einschließlich Umsatz aus Verkauf von Energie, Nebenerzeugnissen und verkaufsfähigen Produktionsrückständen sowie den Umsatz aus sonstigen Betriebsteilen, so z.B. baugewerblichen Umsatz und Umsatz aus Handelsware, aus Vermietungen und Verpachtungen von betrieblichen Anlagen und Einrichtungen, aus Lizenzverträgen u.Ä. Als Umsatz gilt die Summe der Rechnungsendbeträge (ohne Umsatzsteuer) einschließlich etwa darin enthaltener Verbrauchsteuern sowie der Kosten für Fracht, Transportversicherung und Spesen, auch wenn diese gesondert in Rechnung gestellt werden.

Inlandsumsatz
Der Inlandsumsatz ist der Umsatz mit Empfängern im Bundesgebiet sowie mit den im Bundesgebiet stationierten ausländischen Streitkräften.

Auslandsumsatz
Der Auslandsumsatz umfasst die direkten Lieferungen und Leistungen an Empfänger, die im Ausland ansässig sind, sowie Lieferungen an Exporteure, die die bestellten Waren ohne Be- und Verarbeitung in das Ausland ausführen. Auslandsumsätze sind von der Umsatzsteuer (Mehrwertsteuer) befreit.

Auslandsumsatz in die Eurozone
Als Umsatz mit dem zur Eurozone gehörenden Ausland gilt der Umsatz mit den Staaten des Eurogebietes: Belgien, Finnland, Frankreich, Griechenland, Irland, Italien, Luxemburg, den Niederlanden, Österreich, Portugal, Slowenien, Spanien, Zypern und Malta.

Exportquote
Anteil des Auslandsumsatzes am Umsatz insgesamt

Auftragseingang
Als Auftragseingang gilt die Summe der Werte aller im Berichtsmonat vom Betrieb bzw. Unternehmen fest akzeptierten Aufträge auf Lieferungen selbst hergestellter oder in Lohnarbeit von anderen in- oder ausländischen Firmen produzierten Erzeugnisse ohne Mehrwertsteuer und abzüglich gewährter Rabatte. In einigen Klassen der WZ 2003 werden keine Auftragseingänge erfasst (z.B. im Ernährungsgewerbe).

Index des Auftragseinganges
Der Index des Auftragseingangs wird für ausgewählte Wirtschaftszweige des Verarbeitenden Gewerbes berechnet. Es handelt sich um einen Volumenindex für fachliche Betriebsteile auf Basis des Jahres 2000, dargestellt als Durchschnitt der Monatsindizes.

Systematiken
Die Darstellung aller Ergebnisse erfolgt ab 2003 in der Gliederung der "Klassifikation der Wirtschaftszweige, Ausgabe 2003" (WZ 2003). Die WZ 2003 basiert auf der statistischen Systematik der Wirtschaftszweige in der Europäischen Gemeinschaft (NACE Rev. 1.1), die mit der Verordnung (EWG) Nr. 3037/90 des Rates vom 9. Oktober 1990 betreffend die statistische Systematik der Wirtschaftszweige der Europäischen Gemeinschaft (ABl. EG Nr. L 293 S. 1) veröffentlicht wurde und ihrerseits auf der Internationalen Systematik der Wirtschaftszweige (ISIC Rev. 3.1) der Vereinten Nationen aufbaut.

In diesem Bericht werden die Bereiche der WZ 2003 C Bergbau und Gewinnung von Steinen und Erden und D Verarbeitendes Gewerbe mit der Bezeichnung Bergbau und Verarbeitendes Gewerbe dargestellt.

Abkürzungen
a.n.g. anderweitig nicht genannt
MD Monatsdurchschnitt
H.v. Herstellung von
u.s.E. und sonstigen Erzeugnissen

Überblick zur aktuellen Wirtschaftslage im Bergbau und Verarbeitenden Gewerbe in Thüringen im Juni 2008

Von Januar bis Juni 2008 wurden insgesamt Erzeugnisse im Wert von 13,9 Milliarden EUR von den Betrieben mit 50 und mehr Beschäftigten umgesetzt. Zum Vorjahreszeitraum ist, bei einem Arbeitstag mehr, ein Wachstum um 9,3 Prozent eingetreten.

Der Index des Auftragseingangs (Volumenindex) betrug im Monat Juni dieses Jahres 190,4 Prozent (Basis MD 2000 = 100). Zum Monat Juni des Vorjahres wurde ein Anstieg um 1,3 Prozent ermittelt. Die Zahl der Beschäftigten ist im Monat Juni zum gleichen Vorjahresmonat um 7 016 Personen bzw. 5,7 Prozent gestiegen. Die Bruttolohn- und Bruttogehaltsumme wuchs seit Jahresbeginn 2008 zum Vorjahreszeitraum um 7,9 Prozent. Der Umsatz je Beschäftigten erhöhte sich zum Vorjahreszeitraum um 3,8 Prozent und die Bruttolohn- und Bruttogehaltsumme je Beschäftigten stieg um 2,5 Prozent.

Im Monat Juni dieses Jahres wurde von 885 Betrieben (Vormonat: 886 Betriebe) Auskunft zum Monatsbericht im Bergbau und Verarbeitenden Gewerbe gegeben, dies waren 19 Betriebe mehr als im Juni 2007.

Der Gesamtumsatz im Bergbau und Verarbeitenden Gewerbe erreichte im Monat Juni 2008 ein Volumen von 2,4 Milliarden EUR. Zum gleichen Vorjahresmonat stieg der Umsatz, bei gleicher Zahl an Arbeitstagen, um 5,3 Prozent bzw. um 119 Millionen EUR. In den ersten sechs Monaten 2008 wurden Waren im Wert von 13,9 Milliarden EUR umgesetzt, 9,3 Prozent bzw. 1 187 Millionen EUR mehr als im Vergleichszeitraum des Vorjahres.

Bei der Entwicklung des Umsatzes der Hauptgruppen wurden im Monat Juni 2008 gegenüber dem Vormonat, dem Vorjahresmonat und dem Vorjahreszeitraum nachstehende Ergebnisse ermittelt:

Hauptgruppe	Veränderung des Umsatzes in Prozent zum		
	Vormonat	Vorjahresmonat	Vorjahreszeitraum
Vorleistungsgüterproduzenten	6,2	7,6	8,4
Investitionsgüterproduzenten	3,6	- 1,7	8,7
Gebrauchsgüterproduzenten	26,7	23,1	6,1
Verbrauchsgüterproduzenten	- 2,4	11,0	14,2
Bergbau/Verarbeitendes Gewerbe insgesamt	**4,6**	**5,3**	**9,3**

Im Monatsvergleich Juni 2008 zu Juni 2007 ist durch den Anstieg des Umsatzes (+ 5,3 Prozent) bei gleichzeitigen höheren Anstieg der Zahl der Beschäftigten (+ 5,7 Prozent) ein Umsatzproduktivitätsrückgang um 0,3 Prozent auf 18 117 EUR je Beschäftigten eingetreten. Die Umsatzproduktivität stieg von Januar bis Juni 2008 im Vergleich zum Vorjahreszeitraum um 3,8 Prozent bzw. 3 977 EUR auf 107 352 EUR.

Der arbeitstägliche Umsatz sowie die ausgewählten absoluten Produktivitätszahlen zeigten nachstehende wirtschaftliche Ergebnisse:

Jahr	Monat	Umsatz		
		je Arbeitstag	je Arbeitsstunde	je Beschäftigten
		1000 EUR	EUR	
		absoluter Wert		
2007	April	104 829	122,39	16 118
	Mai	105 436	124,47	17 092
	Juni	107 325	128,86	18 179
2008	April	114 138	130,53	19 325
	Mai	113 490	129,28	17 408
	Juni	113 009	129,15	18 117
		Veränderung in Prozent		
Vormonat		- 0,4	- 0,1	4,1
Vorjahresmonat		5,3	0,2	- 0,3
Vorjahreszeitraum		8,4	3,9	3,8

In das Ausland wurden im Juni 2008 Umsätze in Höhe von 768 Millionen EUR getätigt, dies entspricht gemessen am Gesamtumsatz einem Anteil von 32,4 Prozent. Das realisierte Monatsergebnis lag um 1,3 Prozent bzw. 10 Millionen EUR unter dem Wert des entsprechenden Vorjahresmonats. Seit Jahresbeginn 2008 kumulierten sich die Umsätze in das Ausland auf 4,7 Milliarden EUR. Zum gleichen Zeitraum des Vorjahres entspricht das einem Wachstum von 9,2 Prozent bzw. 398 Millionen EUR.

Mit etwa 3,0 Milliarden EUR wurden von Januar bis Juni 2008 rund 64,1 Prozent der Exporte Thüringens in die Länder der Eurozone ausgeführt. Weniger Ausfuhren (35,9 Prozent bzw. 1,7 Milliarden EUR) wurden in die Länder außerhalb der Eurozone getätigt.

Im Inland wurden im Juni 2008 Waren im Wert von 1,6 Milliarden EUR abgesetzt. Zum Monat Juni 2007 waren dies 8,8 Prozent bzw. 129 Millionen EUR mehr. Seit dem 1. 1. 2008 erhöhte sich der Inlandsumsatz auf 9,2 Milliarden EUR. Das waren 9,4 Prozent bzw. 789 Millionen EUR mehr als im gleichen Zeitraum des Vorjahres.

Der Volumenindex des Auftragseinganges betrug im Monat Juni 190,4 Prozent (Basis: MD 2000 = 100). Gegenüber dem gleichen Vorjahresmonat ist das ein Anstieg um 1,3 Prozent. Der Index im Monat Juni für den Auftragseingang aus dem Ausland betrug 239,0 Prozent. Zum Monat Juni 2007 sanken die Auslandsaufträge um 8,5 Prozent.

Beim Index des Auftragseingangs der Hauptgruppen wurden folgende vorläufige Ergebnisse erreicht:

Hauptgruppe	Juni 2008		MD Januar bis Juni 2008		Veränderung in % zum Vorjahresmonat	
	insgesamt	Ausland	insgesamt	Ausland	insgesamt	Ausland
Vorleistungsgüterproduzenten	219,7	263,6	213,2	263,9	11,4	16,8
Investitionsgüterproduzenten	181,6	242,8	213,9	318,8	- 9,6	- 22,6
Gebrauchsgüterproduzenten	74,5	72,1	79,0	91,6	19,2	4,0
Verbrauchsgüterproduzenten	201,6	288,6	210,7	318,6	3,4	7,4
Verarbeitendes Gewerbe insgesamt	**190,4**	**239,0**	**202,5**	**281,1**	**1,3**	**- 8,5**

Die Anzahl der Beschäftigten im Bergbau und Verarbeitenden Gewerbe (Betriebe mit 50 und mehr Beschäftigten) erhöhte sich im Monat Juni 2008 gegenüber dem Vorjahresmonat um 5,7 Prozent bzw. 7 016 Personen auf insgesamt 130 993 Personen.

Im Monat Juni 2008 wurden 18,4 Millionen geleistete Arbeitsstunden ermittelt. Zum Vorjahresmonat stiegen die Arbeitsstunden um 5,1 Prozent. Die durchschnittlich geleistete Arbeitszeit je Beschäftigten und je Arbeitstag betrug im Juni dieses Jahres 6,7 Stunden, im Juni 2007 waren es auch 6,7 Stunden. Von Januar bis Juni 2008 wurden 109,0 Millionen Arbeitsstunden erfasst, 5,2 Prozent bzw. 5 392 Tausend Stunden mehr als im Vergleichszeitraum des Vorjahres.

An Bruttolohn und Bruttogehalt wurden im Juni 2008 insgesamt 311 Millionen EUR gezahlt, das entspricht gemessen am Umsatz einem Anteil von 13,1 Prozent; im gleichen Vorjahresmonat waren es 12,9 Prozent. Die Bruttolohn- und Bruttogehaltsumme stieg zum gleichen Vorjahresmonat um 7,4 Prozent bzw. 21 Millionen EUR. Die kumulative Bruttolohn- und Bruttogehaltsumme betrug Ende Juni 2008 rund 1,8 Milliarden EUR, 7,9 Prozent bzw. 130 Millionen EUR mehr als im Vorjahreszeitraum.

Im Monatsdurchschnitt wurden pro Beschäftigten folgende Bruttolöhne und Bruttogehälter gezahlt:

Jahr	Monat	Bruttolohn und -gehalt je Beschäftigten
		absoluter Wert in EUR
2007	April	2 199
	Mai	2 294
	Juni	2 338
2008	April	2 319
	Mai	2 286
	Juni	2 376
		Veränderung in Prozent
Vormonat		3,9
Vorjahresmonat		1,6
Vorjahreszeitraum		2,5

(Enthält der vorliegende Text zur dargestellten Entwicklung keine Hinweise, sind alle Angaben nicht preis-, saison- und kalenderbereinigt.)

1. Entwicklung von Auftragseingang, Umsatz und Beschäftigten im Bergbau und Verarbeitenden Gewerbe

Basis: MD 2000 = 100

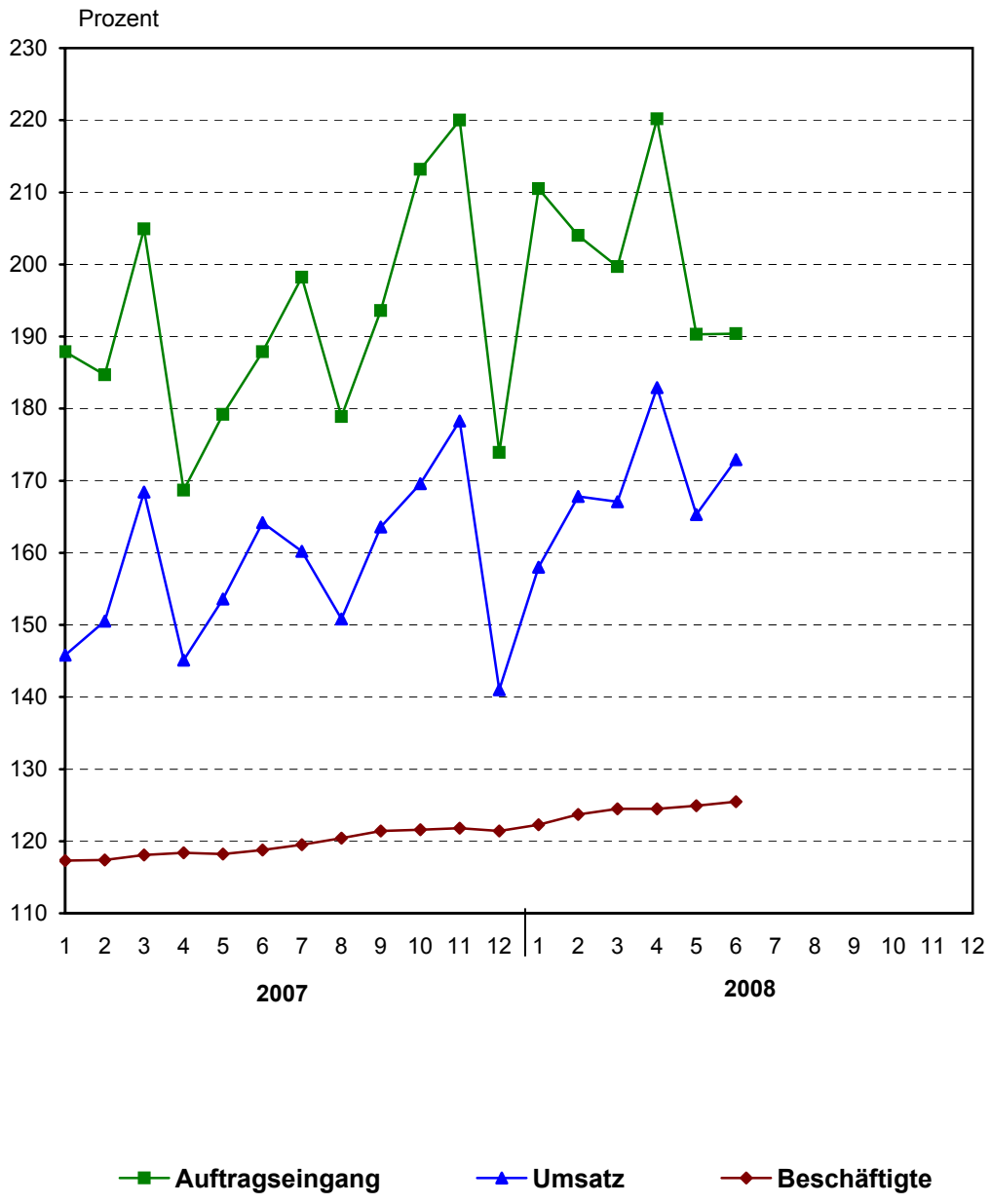

Thüringer Landesamt für Statistik

2. Umsatz der Hauptgruppen Juni 2007/2008
Basis: Umsatz insgesamt

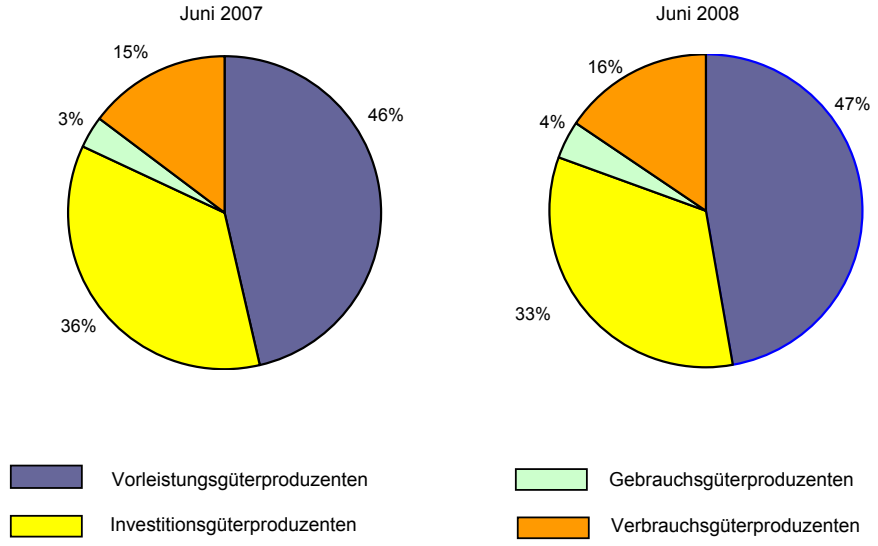

Thüringer Landesamt für Statistik

3. Umsatz insgesamt
Januar 2007 bis Juni 2008

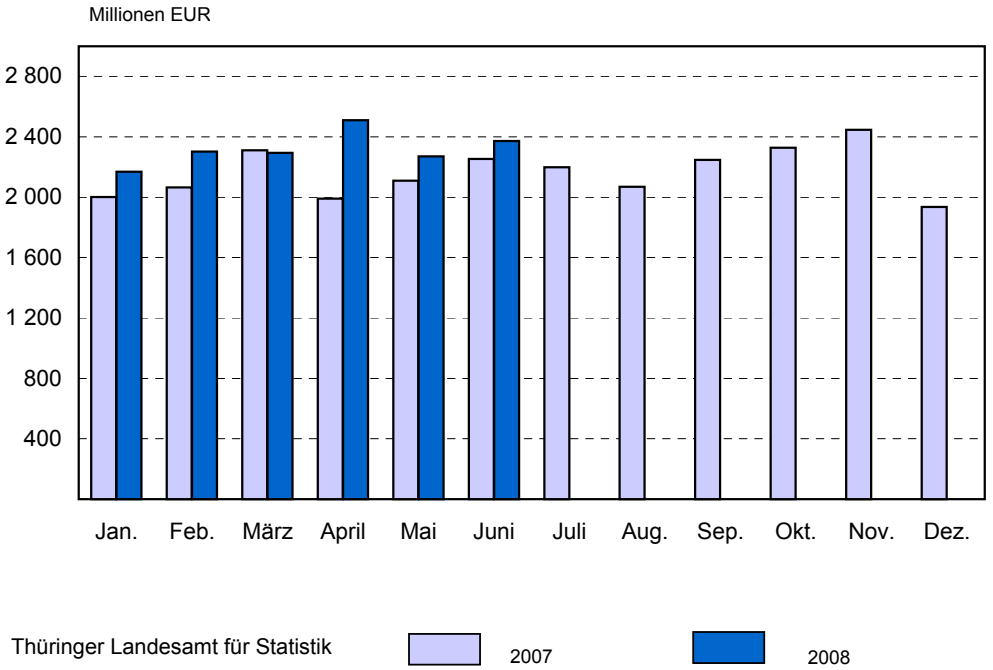

Thüringer Landesamt für Statistik

4. Volumenindex Auftragseingang Januar 2007 bis Juni 2008

Basis: MD 2000 = 100

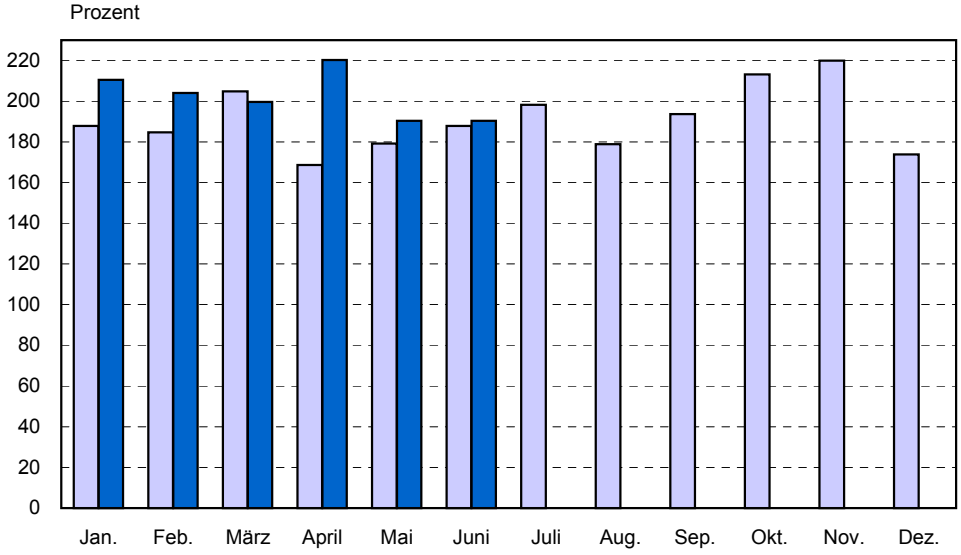

Thüringer Landesamt für Statistik 2007 2008

5. Beschäftigte insgesamt
Januar 2007 bis Juni 2008

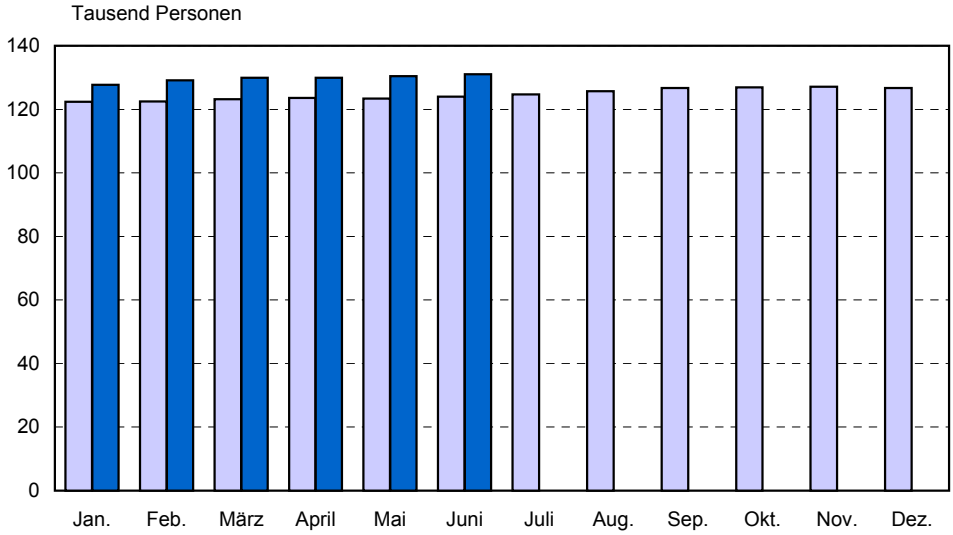

Thüringer Landesamt für Statistik 2007 2008

6. Bruttolohn und Bruttogehalt je Beschäftigten
Januar 2007 bis Juni 2008

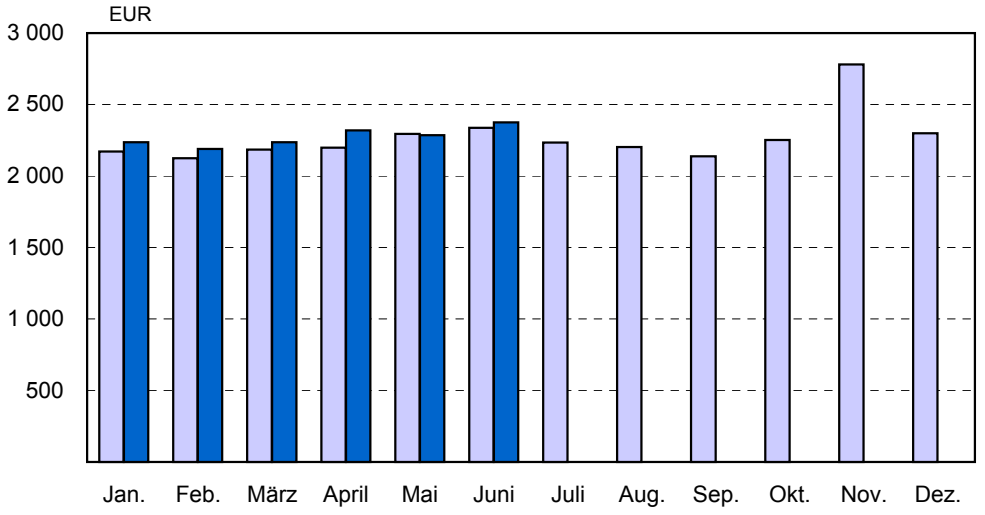

Thüringer Landesamt für Statistik 2007 2008

7. Umsatz je Beschäftigten
Januar 2007 bis Juni 2008

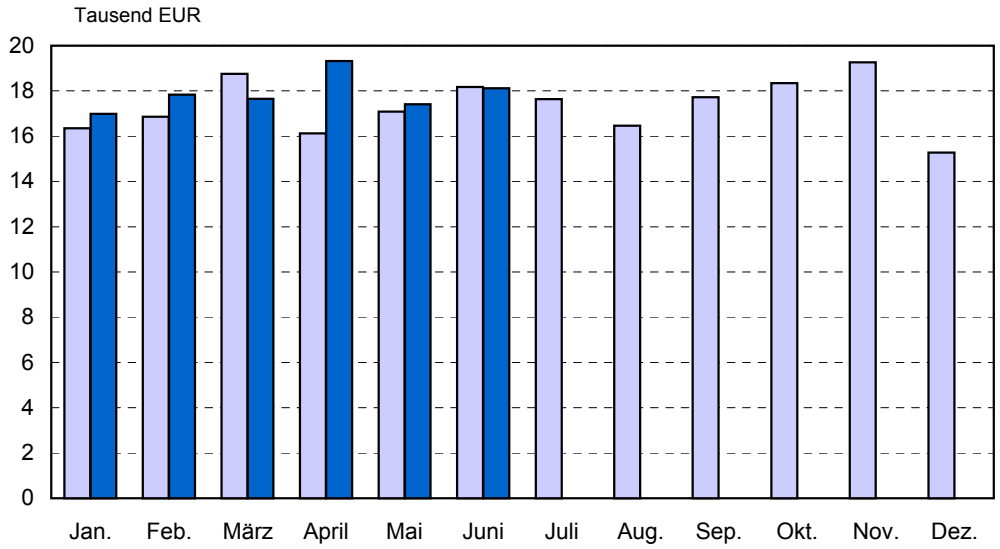

Thüringer Landesamt für Statistik 2007 2008

1. Betriebe, Beschäftigte, geleistete Arbeitsstunden, Bruttolohn und Bruttogehalt sowie Umsatz im Bergbau und Verarbeitenden Gewerbe vom 1.1.2008 bis 30.6.2008 nach Wirtschaftszweigen

WZ	Land / Hauptgruppe Wirtschaftsabteilung	Betriebe [1]	Beschäftigte [1]	Geleistete Arbeitsstunden	Bruttolohn und Bruttogehalt	Umsatz insgesamt	Umsatz davon Inland	Umsatz davon Ausland	Umsatz davon darunter Euro-Zone
		Anzahl	Personen	1000 Std.	1000 EUR	1000 EUR			
C,D	**Thüringen**	**883**	**129 670**	**109 014**	**1 769 400**	**13 920 337**	**9 198 891**	**4 721 446**	**3 026 797**
	davon								
.	Vorleistungsgüterproduzenten	432	62 310	52 594	855 278	6 349 994	4 423 323	1 926 671	1 166 364
.	Investitionsgüterproduzenten	265	39 218	33 444	566 705	4 848 520	2 539 285	2 309 235	1 484 090
.	Gebrauchsgüterproduzenten	43	6 628	5 531	103 967	486 273	332 992	153 281	89 073
.	Verbrauchsgüterproduzenten	143	21 514	17 445	243 449	2 235 550	1 903 291	332 259	287 270
C	**Bergbau und Gewinnung von Steinen und Erden**	**2**	**.**	**.**	**.**	**.**	**.**	**.**	**.**
10	Kohlenbergbau, Torfgewinnung	-	-	-	-	-	-	-	-
11	Gewinnung von Erdöl und Erdgas, Erbringung damit verbundener Dienstleistungen	-	-	-	-	-	-	-	-
12	Bergbau auf Uran- und Thoriumerze	-	-	-	-	-	-	-	-
13	Erzbergbau	-	-	-	-	-	-	-	-
14	Gewinnung von Steinen und Erden, sonstiger Bergbau	2	.	.	.	.	.	.	.
D	**Verarbeitendes Gewerbe**	**881**	**.**	**.**	**.**	**.**	**.**	**.**	**.**
15	Ernährungsgewerbe	93	13 800	11 168	129 184	1 639 174	1 422 560	216 614	203 628
16	Tabakverarbeitung	2	.	.	.	.	.	.	.
17	Textilgewerbe	18	2 066	1 778	21 476	107 633	72 222	35 411	27 468
18	Bekleidungsgewerbe	-	-	-	-	-	-	-	-
19	Ledergewerbe	3	243	191	1 880	.	.	.	.
20	Holzgewerbe (ohne Herstellung von Möbeln)	16	2 361	1 977	29 674	339 756	204 560	135 196	107 796
21	Papiergewerbe	21	2 863	2 416	35 137	434 482	322 098	112 383	83 761
22	Verlagsgewerbe, Druckgewerbe, Vervielfältigung von bespielten Ton-, Bild- und Datenträgern	22	3 673	2 885	60 425	328 920	288 338	40 582	37 621
23	Kokerei, Mineralölverarbeitung, Herstellung und Verarbeitung von Spalt- und Brutstoffen	-	-	-	-	-	-	-	-
24	Herstellung von chemischen Erzeugnissen	29	5 297	4 463	92 011	657 596	455 070	202 526	100 167
25	Herstellung von Gummi- und Kunststoffwaren	100	12 344	10 727	155 179	1 217 021	783 449	433 573	212 408
26	Glasgewerbe, Herstellung von Keramik, Verarbeitung von Steinen und Erden	57	7 242	5 956	91 011	513 804	379 809	133 994	69 498
27	Metallerzeugung und -bearbeitung	19	4 310	3 509	73 178	691 977	393 402	298 575	.
28	Herstellung von Metallerzeugnissen	138	17 856	15 471	231 267	1 396 484	1 017 236	379 247	273 500
29	Maschinenbau	106	13 240	11 712	190 903	1 025 639	707 612	318 027	181 171
30	Herstellung von Büromaschinen, Datenverarbeitungsgeräten und -einrichtungen	7	1 201	1 012	17 717	.	.	.	.
31	Herstellung von Geräten der Elektrizitätserzeugung, -verteilung u.Ä.	61	11 263	9 054	169 932	1 157 469	924 100	233 368	111 805
32	Rundfunk- und Nachrichtentechnik	37	5 455	4 544	78 066	526 237	296 671	229 566	113 909
33	Medizin-, Mess-, Steuer- und Regelungstechnik, Optik, Herstellung von Uhren	57	8 253	6 637	145 822	691 512	331 922	359 590	148 249
34	Herstellung von Kraftwagen und Kraftwagenteilen	57	13 020	11 061	184 559	2 146 098	1 053 961	1 092 137	665 553
35	Sonstiger Fahrzeugbau	7	953	858	13 356	85 567	.	.	.
36	Herstellung von Möbeln, Schmuck, Musikinstrumenten, Sportgeräten, Spielwaren u.s.E.	29	3 792	3 212	42 631	252 025	200 309	51 716	42 255
37	Recycling	2	.	.	.	.	.	.	.

1) Monatsdurchschnitt

2. Ausgewählte Maßzahlen im Bergbau und Verarbeitenden Gewerbe für den Monat Juni 2008 nach Wirtschaftszweigen

WZ	Land Hauptgruppe Wirtschaftsabteilung	Beschäftigte je Betrieb	Geleistete Arbeitsstunden je Beschäftigten	Bruttolohn und -gehalt je Beschäftigten	Umsatz je Beschäftigten	Anteil Lohn und Gehalt am Umsatz	Exportquote	Umsatz je geleistete Arbeitsstunde
		Personen	Stunden	EUR		%		EUR
C,D	**Thüringen**	**148**	**140**	**2 376**	**18 117**	**13,1**	**32,4**	**129**
	davon							
.	Vorleistungsgüterproduzenten	146	141	2 369	17 754	13,3	29,0	126
.	Investitionsgüterproduzenten	149	143	2 520	19 932	12,6	44,5	140
.	Gebrauchsgüterproduzenten	154	142	2 974	13 667	21,8	37,9	96
.	Verbrauchsgüterproduzenten	151	134	1 949	17 203	11,3	15,0	128
C	**Bergbau und Gewinnung von Steinen und Erden**	**.**	**.**	**.**	**.**	**.**	**.**	**.**
10	Kohlenbergbau, Torfgewinnung	-	-	-	-	-	-	-
11	Gewinnung von Erdöl und Erdgas und damit verbundener Dienstleistungen	-	-	-	-	-	-	-
12	Bergbau auf Uran und Thoriumerze	-	-	-	-	-	-	-
13	Erzbergbau	-	-	-	-	-	-	-
14	Gewinnung von Steinen und Erden, sonstiger Bergbau	.	.	.	.	.	.	.
D	**Verarbeitendes Gewerbe**	**.**	**.**	**.**	**.**	**.**	**.**	**.**
15	Ernährungsgewerbe	150	134	1 624	20 124	8,1	13,9	150
16	Tabakverarbeitung	.	.	.	.	.	.	.
17	Textilgewerbe	116	148	1 759	8 873	19,8	29,6	60
18	Bekleidungsgewerbe	-	-	-	-	-	-	-
19	Ledergewerbe	80	146	1 488	.	.	.	.
20	Holzgewerbe (ohne Herstellung von Möbeln)	147	139	2 245	23 796	9,4	40,0	172
21	Papiergewerbe	136	139	2 133	25 579	8,3	26,7	184
22	Verlagsgewerbe, Druckgewerbe, Vervielfältigung von bespielten Ton-, Bild- und Datenträgern	167	126	2 730	14 499	18,8	11,2	115
23	Kokerei, Mineralölverarbeitung, Herstellung und Verarbeitung von Spalt- und Brutstoffen	-	-	-	-	-	-	-
24	Herstellung von chemischen Erzeugnissen	186	139	2 936	21 785	13,5	27,5	157
25	Herstellung von Gummi- und Kunststoffwaren	125	145	2 114	17 136	12,3	36,3	118
26	Glasgewerbe, Herstellung von Keramik, Verarbeitung von Steinen und Erden	128	139	2 185	12 961	16,9	23,6	93
27	Metallerzeugung und -bearbeitung	217	135	2 620	29 068	9,0	38,9	216
28	Herstellung von Metallerzeugnissen	132	144	2 201	13 565	16,2	26,4	94
29	Maschinenbau	125	147	2 594	14 095	18,4	29,1	96
30	Herstellung von Büromaschinen, Datenverarbeitungsgeräten und -einrichtungen	160	141	2 494	.	.	.	.
31	Herstellung von Geräten der Elektrizitätserzeugung, -verteilung u.Ä.	187	133	2 852	17 380	16,4	19,2	131
32	Rundfunk- und Nachrichtentechnik	149	142	2 423	17 963	13,5	42,1	127
33	Medizin-, Mess-, Steuer- und Regelungstechnik, Optik, Herstellung von Uhren	145	136	3 299	15 047	21,9	54,8	111
34	Herstellung von Kraftwagen und Kraftwagenteilen	229	141	2 419	26 523	9,1	48,4	188
35	Sonstiger Fahrzeugbau	139	151	2 390	16 944	14,1	.	112
36	Herstellung von Möbeln, Schmuck, Musikinstrumenten, Sportgeräten, Spielwaren u.s.E.	130	147	1 955	11 438	17,1	20,0	78
37	Recycling	.	.	.	.	.	.	.

3. Betriebe, Beschäftigte, Umsatz sowie Umsatz je Beschäftigten im Bergbau und Verarbeitenden Gewerbe in der Rangfolge nach der Höhe des Umsatzes je Beschäftigten im Juni 2008 nach Wirtschaftszweigen

WZ	Wirtschaftsabteilung	Betriebe	Beschäftigte	Umsatz	Umsatz je Beschäftigten
		Anzahl	Personen	1000 EUR	EUR
27	Metallerzeugung und -bearbeitung	20	4 340	126 155	29 068
34	Herstellung von Kraftwagen und Kraftwagenteilen	58	13 307	352 939	26 523
21	Papiergewerbe	21	2 866	73 311	25 579
20	Holzgewerbe (ohne Herstellung von Möbeln)	16	2 352	55 968	23 796
24	Herstellung von chemischen Erzeugnissen	29	5 407	117 792	21 785
15	Ernährungsgewerbe	92	13 814	277 999	20 124
32	Rundfunk- und Nachrichtentechnik	37	5 529	99 316	17 963
31	Herstellung von Geräten der Elektrizitätserzeugung, -verteilung u.Ä.	61	11 390	197 959	17 380
25	Herstellung von Gummi- und Kunststoffwaren	100	12 526	214 647	17 136
35	Sonstiger Fahrzeugbau	7	976	16 537	16 944
33	Medizin-, Mess-, Steuer- und Regelungstechnik, Optik, Herstellung von Uhren	57	8 267	124 393	15 047
22	Verlagsgewerbe, Druckgewerbe, Vervielfältigung von bespielten Ton-, Bild- und Datenträgern	22	3 663	53 110	14 499
29	Maschinenbau	107	13 405	188 942	14 095
28	Herstellung von Metallerzeugnissen	138	18 166	246 423	13 565
26	Glasgewerbe, Herstellung von Keramik, Verarbeitung von Steinen und Erden	57	7 317	94 834	12 961
36	Herstellung von Möbeln, Schmuck, Musikinstrumenten, Sportgeräten, Spielwaren und sonst. Erzeugnissen	29	3 784	43 281	11 438
17	Textilgewerbe	18	2 082	18 474	8 873
10	Kohlenbergbau, Torfgewinnung	-	-	-	-
11	Gewinnung von Erdöl und Erdgas, Erbringung damit verbundener Dienstleistungen	-	-	-	-
12	Bergbau auf Uran- und Thoriumerze	-	-	-	-
13	Erzbergbau	-	-	-	-
14	Gewinnung von Steinen und Erden, sonstiger Bergbau	2	.	.	.
16	Tabakverarbeitung	2	.	.	.
18	Bekleidungsgewerbe	-	-	-	-
19	Ledergewerbe	3	239	.	.
23	Kokerei, Mineralölverarbeitung, Herstellung und Verarbeitung von Spalt- und Brutstoffen	-	-	-	-
30	Herstellung von Büromaschinen, Datenverarbeitungsgeräten und -einrichtungen	7	1 120	.	.
37	Recycling	2	.	.	.

4. Betriebe, Beschäftigte, geleistete Arbeitsstunden, Bruttolohn und Bruttogehalt sowie Umsatz im Bergbau und Verarbeitenden Gewerbe nach Wirtschaftszweigen

WZ	Land / Hauptgruppe Wirtschaftsabteilung	Jahr	Betriebe[1]	Beschäftigte[1]	Geleistete Arbeitsstunden	Bruttolohn und Bruttogehalt	Umsatz insgesamt	Umsatz davon Inland	Umsatz davon Ausland	Umsatz davon darunter Euro-Zone
			Anzahl	Personen	1 000 Std.	1 000 EUR	1 000 EUR			
C,D	Thüringen	2000	743	104 361	175 370	2 474 822	16 473 002	12 372 224	4 100 778	x
		2001	779	110 072	181 829	2 658 081	17 119 271	12 747 166	4 372 105	x
		2002	793	110 770	182 189	2 735 781	17 527 240	12 658 187	4 869 054	.
		2003	821	114 177	186 438	2 870 619	18 755 815	13 493 341	5 262 474	.
		2004	832	115 897	191 751	2 975 018	20 227 481	14 146 929	6 080 551	.
		2005	833	117 372	192 955	3 044 628	21 450 527	14 623 125	6 827 402	4 416 992
		2006	843	118 985	197 730	3 165 039	23 573 674	15 978 119	7 595 555	4 946 722
		2007	864	124 743	207 235	3 396 758	25 960 052	17 220 232	8 739 820	5 459 866
		2007								
		Jan.	865	122 422	17 934	265 762	2 001 666	1 323 613	678 054	415 904
		Feb.	863	122 497	16 827	260 232	2 065 665	1 316 350	749 315	488 548
		Mär.	865	123 229	18 154	269 125	2 311 934	1 522 250	789 684	495 168
		Apr.	864	123 572	16 274	271 784	1 991 756	1 364 809	626 947	387 338
		Mai	865	123 376	16 942	283 045	2 108 718	1 406 836	701 882	443 124
		Jun.	866	123 977	17 490	289 890	2 253 830	1 475 992	777 838	470 155
		Jul.	864	124 730	17 522	278 591	2 199 199	1 467 344	731 854	432 840
		Aug.	862	125 687	17 421	276 905	2 069 881	1 414 573	655 308	417 902
		Sep.	863	126 723	17 160	270 759	2 246 345	1 492 543	753 802	462 997
		Okt.	863	126 898	17 897	285 792	2 328 539	1 565 692	762 847	485 817
		Nov.	864	127 076	18 682	353 432	2 447 406	1 602 347	845 059	546 819
		Dez.	865	126 733	14 930	291 440	1 935 113	1 267 883	667 230	413 256
		2008								
		Jan.	874	127 662	18 383	285 472	2 169 480	1 411 720	757 760	486 619
		Feb.	882	129 118	18 222	282 739	2 303 004	1 488 437	814 566	522 429
		Mär.	885	129 921	17 238	290 502	2 293 809	1 518 336	775 473	497 998
		Apr.	884	129 936	19 237	301 361	2 511 046	1 641 385	869 660	568 593
		Mai	886	130 390	17 557	298 071	2 269 802	1 533 591	736 211	458 227
		Jun.	885	130 993	18 376	311 255	2 373 196	1 605 421	767 776	492 931
		Jul.								
		Aug.								
		Sep.								
		Okt.								
		Nov.								
		Dez.								

1) Als Jahreswerte dienen die Durchschnitte der zwölf Monatsergebnisse.

Noch: 4. Betriebe, Beschäftigte, geleistete Arbeitsstunden, Bruttolohn und Bruttogehalt sowie Umsatz
im Bergbau und Verarbeitenden Gewerbe nach Wirtschaftszweigen

WZ	Land / Hauptgruppe Wirtschaftsabteilung	Jahr	Betriebe[1)]	Beschäftigte [1)]	Geleistete Arbeitsstunden	Bruttolohn und Bruttogehalt	Umsatz insgesamt	davon Inland	davon Ausland	davon darunter Euro-Zone
			Anzahl	Personen	1 000 Std.	1 000 EUR	1 000 EUR			
.	Vorleistungsgüter-produzenten	2000	337	46 204	78 365	1 096 794	6 100 682	4 662 991	1 437 691	x
		2005	399	55 269	91 414	1 449 942	9 319 279	6 617 677	2 701 602	1 470 196
		2006	400	56 652	95 086	1 518 237	10 727 629	7 626 876	3 100 752	1 758 559
		2007	418	60 051	100 554	1 640 840	11 717 704	8 241 165	3 476 539	2 012 939
		2007								
		Jan.	417	58 537	8 692	127 447	953 133	667 859	285 274	171 385
		Feb.	417	58 901	8 121	122 057	913 570	635 450	278 120	165 501
		Mär.	418	59 146	8 798	128 943	1 017 058	716 676	300 382	175 627
		Apr.	417	59 488	7 970	134 609	939 361	654 618	284 743	171 625
		Mai	419	59 596	8 298	138 629	992 658	692 624	300 034	171 607
		Jun.	419	59 878	8 517	139 191	1 042 878	731 302	311 576	181 214
		Jul.	418	60 328	8 513	135 192	1 005 118	718 115	287 003	157 182
		Aug.	418	60 694	8 594	133 997	964 059	689 606	274 453	151 875
		Sep.	419	61 127	8 285	129 388	1 004 253	708 924	295 329	170 984
		Okt.	419	61 014	8 670	136 998	1 042 678	737 026	305 651	174 079
		Nov.	419	60 965	8 993	173 756	1 070 982	745 809	325 173	192 412
		Dez.	420	60 940	7 101	140 633	771 956	543 155	228 800	129 449
		2008								
		Jan.	426	61 164	8 826	136 808	1 004 519	700 219	304 300	185 054
		Feb.	431	61 791	8 740	135 411	1 033 399	710 962	322 437	194 341
		Mär.	433	62 357	8 340	138 224	1 003 755	688 629	315 126	194 527
		Apr.	433	62 509	9 311	150 010	1 129 865	787 045	342 820	210 163
		Mai	434	62 833	8 491	145 098	1 056 309	740 145	316 164	185 470
		Jun.	434	63 204	8 887	149 727	1 122 146	796 323	325 823	196 810
		Jul.								
		Aug.								
		Sep.								
		Okt.								
		Nov.								
		Dez.								
.	Investitionsgüter-produzenten	2000	205	29 129	49 182	734 145	5 972 219	3 946 172	2 026 047	x
		2005	243	33 184	54 349	917 515	7 567 917	4 060 728	3 507 189	2 525 438
		2006	250	34 220	56 760	967 385	8 152 720	4 384 784	3 767 936	2 657 866
		2007	260	36 897	61 653	1 064 525	9 262 011	4 851 772	4 410 239	2 800 150
		2007								
		Jan.	259	35 861	5 290	84 222	667 367	342 599	324 768	192 323
		Feb.	258	35 764	4 959	81 560	761 186	360 925	400 261	269 690
		Mär.	259	36 200	5 381	84 361	854 923	443 317	411 607	258 013
		Apr.	259	36 110	4 756	82 866	658 985	381 749	277 236	165 676
		Mai	259	36 269	4 990	87 506	712 709	373 107	339 602	223 609
		Jun.	260	36 643	5 226	91 278	804 278	403 992	400 286	239 923
		Jul.	260	36 904	5 263	89 423	786 514	408 671	377 842	225 524
		Aug.	260	37 249	5 085	87 235	691 836	382 955	308 880	211 684
		Sep.	260	37 675	5 170	85 581	811 012	431 245	379 767	232 973
		Okt.	260	37 867	5 371	89 900	829 966	453 291	376 675	251 459
		Nov.	261	38 208	5 673	107 334	921 088	484 481	436 607	291 613
		Dez.	261	38 009	4 489	93 258	762 147	385 439	376 708	237 661
		2008								
		Jan.	264	38 423	5 612	92 684	743 453	367 992	375 461	240 584
		Feb.	265	39 145	5 599	91 957	824 562	416 398	408 164	263 234
		Mär.	265	39 255	5 273	93 061	825 273	444 280	380 993	241 853
		Apr.	265	39 292	5 913	93 706	901 195	455 633	445 562	297 386
		Mai	266	39 522	5 388	95 337	763 288	416 435	346 854	217 858
		Jun.	266	39 673	5 660	99 961	790 749	438 547	352 202	223 175
		Jul.								
		Aug.								
		Sep.								
		Okt.								
		Nov.								
		Dez.								

1) Als Jahreswerte dienen die Durchschnitte der zwölf Monatsergebnisse.

Noch: 4. Betriebe, Beschäftigte, geleistete Arbeitsstunden, Bruttolohn und Bruttogehalt sowie Umsatz
im Bergbau und Verarbeitenden Gewerbe nach Wirtschaftszweigen

WZ	Land / Hauptgruppe Wirtschaftsabteilung	Jahr	Betriebe[1]	Beschäftigte [1]	Geleistete Arbeitsstunden	Bruttolohn und Bruttogehalt	Umsatz insgesamt	Umsatz davon Inland	Umsatz davon Ausland	Umsatz davon darunter Euro-Zone
			Anzahl	Personen	1 000 Std.	1 000 EUR	1 000 EUR			
.	Gebrauchsgüter-produzenten	2000	55	8 879	14 702	234 848	1 114 435	801 204	313 232	x
		2005	42	6 579	10 735	186 906	814 072	558 124	255 948	121 586
		2006	45	6 447	10 609	191 227	881 127	629 676	251 451	124 155
		2007	43	6 352	10 280	197 166	911 381	640 688	270 693	146 724
		2007								
		Jan.	44	6 545	942	15 288	80 318	56 358	23 960	13 375
		Feb.	44	6 540	885	15 397	77 857	53 845	24 012	13 351
		Mär.	44	6 557	960	16 676	82 612	59 417	23 195	14 590
		Apr.	44	6 369	802	14 948	73 573	51 898	21 675	12 112
		Mai	43	6 405	852	15 977	70 481	48 903	21 578	12 917
		Jun.	43	6 378	903	18 292	73 366	52 406	20 960	10 490
		Jul.	43	6 196	840	14 989	70 317	50 561	19 757	9 687
		Aug.	41	6 158	791	15 414	65 784	45 962	19 822	9 761
		Sep.	41	6 222	835	15 752	80 127	57 064	23 063	12 125
		Okt.	41	6 272	864	16 486	79 965	55 598	24 367	13 099
		Nov.	41	6 291	933	20 662	85 392	58 718	26 674	14 015
		Dez.	41	6 296	675	17 286	71 588	49 959	21 630	11 200
		2008								
		Jan.	42	6 592	940	16 172	79 924	55 275	24 649	14 541
		Feb.	43	6 660	942	17 089	82 201	57 809	24 392	13 377
		Mär.	43	6 652	848	16 942	78 330	54 564	23 766	12 996
		Apr.	43	6 626	1 000	17 027	84 138	59 018	25 119	13 054
		Mai	43	6 629	859	17 073	71 330	50 200	21 130	10 676
		Jun.	43	6 611	942	19 663	90 350	56 126	34 224	24 430
		Jul.								
		Aug.								
		Sep.								
		Okt.								
		Nov.								
		Dez.								
.	Verbrauchsgüter-produzenten	2000	146	20 149	32 973	409 034	3 285 666	2 961 858	323 808	x
		2005	149	22 340	36 456	490 265	3 749 258	3 386 595	362 663	299 771
		2006	147	21 665	35 275	488 189	3 812 198	3 336 782	475 416	406 142
		2007	144	21 443	34 747	494 227	4 068 956	3 486 608	582 349	500 054
		2007								
		Jan.	145	21 479	3 010	38 806	300 849	256 797	44 052	38 821
		Feb.	144	21 292	2 862	41 218	313 052	266 130	46 922	40 006
		Mär.	144	21 326	3 015	39 145	357 340	302 840	54 501	46 937
		Apr.	144	21 605	2 746	39 361	319 837	276 545	43 292	37 924
		Mai	144	21 106	2 803	40 932	332 870	292 202	40 668	34 991
		Jun.	144	21 078	2 844	41 129	333 308	288 292	45 015	38 528
		Jul.	143	21 302	2 906	38 988	337 249	289 997	47 252	40 446
		Aug.	143	21 586	2 951	40 259	348 202	296 050	52 152	44 582
		Sep.	143	21 699	2 870	40 037	350 953	295 309	55 644	46 915
		Okt.	143	21 745	2 992	42 408	375 931	319 777	56 154	47 179
		Nov.	143	21 612	3 083	51 680	369 943	313 339	56 604	48 779
		Dez.	143	21 488	2 665	40 263	329 422	289 330	40 092	34 946
		2008								
		Jan.	142	21 483	3 005	39 808	341 583	288 234	53 349	46 440
		Feb.	143	21 522	2 941	38 281	362 842	303 268	59 574	51 477
		Mär.	144	21 657	2 777	42 274	386 451	330 864	55 587	48 622
		Apr.	143	21 509	3 014	40 618	395 847	339 689	56 159	47 990
		Mai	143	21 406	2 819	40 563	378 875	326 812	52 063	44 224
		Jun.	142	21 505	2 888	41 904	369 952	314 425	55 527	48 517
		Jul.								
		Aug.								
		Sep.								
		Okt.								
		Nov.								
		Dez.								

1) Als Jahreswerte dienen die Durchschnitte der zwölf Monatsergebnisse.

Noch: 4. Betriebe, Beschäftigte, geleistete Arbeitsstunden, Bruttolohn und Bruttogehalt sowie Umsatz
im Bergbau und Verarbeitenden Gewerbe nach Wirtschaftszweigen

WZ	Land / Hauptgruppe Wirtschaftsabteilung	Jahr	Betriebe[1]	Beschäftigte [1]	Geleistete Arbeitsstunden	Bruttolohn und Bruttogehalt	Umsatz insgesamt	Umsatz davon Inland	Umsatz davon Ausland	Umsatz davon darunter Euro-Zone
			Anzahl	Personen	1 000 Std.	1 000 EUR	1 000 EUR			
15	Ernährungs-gewerbe	2000	81	11 569	19 127	205 159	1 894 945	1 774 105	120 840	x
		2005	92	14 246	23 147	266 376	2 559 547	2 371 053	188 494	165 174
		2006	92	13 694	22 197	257 968	2 611 188	2 311 803	299 385	275 073
		2007	93	13 604	22 030	259 469	2 851 440	2 469 616	381 824	357 998
		2007								
		Jan.	94	13 714	1 898	21 124	200 213	170 934	29 279	27 771
		Feb.	93	13 533	1 821	20 468	213 961	182 536	31 425	29 587
		Mär.	93	13 546	1 906	21 252	251 014	215 963	35 052	32 894
		Apr.	93	13 804	1 750	21 206	227 562	199 693	27 868	26 397
		Mai	93	13 281	1 756	21 431	236 432	211 586	24 846	23 227
		Jun.	93	13 177	1 763	21 220	230 663	202 148	28 515	26 723
		Jul.	92	13 429	1 830	20 549	235 067	205 328	29 739	28 051
		Aug.	92	13 668	1 895	20 803	247 257	211 382	35 875	33 313
		Sep.	92	13 751	1 823	20 691	246 387	208 924	37 464	34 862
		Okt.	92	13 839	1 894	21 334	262 055	224 864	37 191	34 329
		Nov.	92	13 775	1 952	28 126	259 984	222 545	37 439	34 852
		Dez.	92	13 728	1 742	21 265	240 846	213 713	27 133	25 992
		2008								
		Jan.	91	13 644	1 904	21 370	238 242	204 331	33 912	32 538
		Feb.	93	13 818	1 886	20 833	260 199	222 524	37 675	35 744
		Mär.	94	13 941	1 796	21 562	286 524	249 538	36 986	34 497
		Apr.	93	13 836	1 915	21 097	294 034	257 538	36 496	33 944
		Mai	93	13 744	1 816	21 889	282 176	249 339	32 837	30 664
		Jun.	92	13 814	1 850	22 433	277 999	239 291	38 708	36 242
		Jul.								
		Aug.								
		Sep.								
		Okt.								
		Nov.								
		Dez.								
17	Textilgewerbe	2000	24	2 801	4 504	51 325	219 396	163 095	56 301	x
		2005	21	2 135	3 473	38 929	189 678	135 634	54 044	42 632
		2006	20	2 082	3 448	41 225	188 170	131 842	56 329	43 001
		2007	17	2 007	3 373	42 451	198 015	135 996	62 020	49 736
		2007								
		Jan.	17	1 963	292	3 331	16 092	10 989	5 103	3 726
		Feb.	17	1 961	269	3 137	15 913	10 988	4 925	3 977
		Mär.	17	1 973	293	3 228	18 331	12 663	5 668	4 472
		Apr.	17	1 994	265	3 341	16 155	10 746	5 410	4 528
		Mai	17	2 010	282	3 523	16 585	11 121	5 464	4 414
		Jun.	17	2 011	293	3 376	17 260	11 667	5 594	4 510
		Jul.	17	2 016	281	3 537	17 037	12 064	4 974	3 860
		Aug.	17	2 021	268	3 489	14 573	10 344	4 229	3 104
		Sep.	17	2 042	288	3 331	17 295	11 425	5 870	4 817
		Okt.	17	2 037	300	3 645	18 678	12 853	5 825	4 784
		Nov.	17	2 032	309	5 109	18 621	13 201	5 421	4 791
		Dez.	17	2 020	233	3 404	11 474	7 937	3 537	2 755
		2008								
		Jan.	18	2 057	310	3 677	18 206	12 361	5 845	4 521
		Feb.	18	2 052	294	3 474	17 536	11 878	5 658	4 483
		Mär.	18	2 054	275	3 489	16 893	10 940	5 953	4 755
		Apr.	18	2 073	317	3 509	19 578	12 480	7 098	5 584
		Mai	18	2 078	274	3 664	16 946	11 553	5 393	4 075
		Jun.	18	2 082	309	3 662	18 474	13 011	5 463	4 049
		Jul.								
		Aug.								
		Sep.								
		Okt.								
		Nov.								
		Dez.								

1) Als Jahreswerte dienen die Durchschnitte der zwölf Monatsergebnisse.

Noch: 4. Betriebe, Beschäftigte, geleistete Arbeitsstunden, Bruttolohn und Bruttogehalt sowie Umsatz
im Bergbau und Verarbeitenden Gewerbe nach Wirtschaftszweigen

WZ	Land / Hauptgruppe Wirtschaftsabteilung	Jahr	Betriebe[1]	Beschäftigte [1]	Geleistete Arbeitsstunden	Bruttolohn und Bruttogehalt	Umsatz insgesamt	Umsatz davon Inland	Umsatz davon Ausland	Umsatz davon darunter Euro-Zone
			Anzahl	Personen	1 000 Std.	1 000 EUR	1 000 EUR			
19	Ledergewerbe	2000	7	.	.	.	.	.	.	x
		2005	6	.	.	.	.	.	.	.
		2006	5	.	.	.	.	.	.	.
		2007	4	295	498	4 167	32 744	.	.	.
		2007								
		Jan.	4	264	33	273	1 806	.	.	.
		Feb.	4	261	34	287	2 368	.	.	.
		Mär.	4	275	42	328	3 172	.	.	.
		Apr.	4	285	39	326	2 988	.	.	.
		Mai	4	290	43	344	3 220	.	.	.
		Jun.	4	289	45	385	3 199	.	.	.
		Jul.	4	293	42	349	2 715	.	.	.
		Aug.	4	303	38	324	2 653	.	.	.
		Sep.	4	322	50	376	3 232	.	.	.
		Okt.	4	336	50	366	3 045	.	.	.
		Nov.	4	320	51	401	2 715	.	.	.
		Dez.	4	307	32	408	1 632	.	.	.
		2008								
		Jan.	3	252	28	290	.	.	.	.
		Feb.	3	245	30	280	.	.	.	.
		Mär.	3	246	30	296	.	.	.	.
		Apr.	3	242	33	322	.	.	.	.
		Mai	3	235	35	337	.	.	.	.
		Jun.	3	239	35	356	.	.	.	.
		Jul.								
		Aug.								
		Sep.								
		Okt.								
		Nov.								
		Dez.								
20	Holzgewerbe (ohne Herstellung von Möbeln)	2000	23	2 729	4 804	62 090	475 781	342 172	133 609	x
		2005	14	2 106	3 585	53 822	650 335	388 566	261 769	76 457
		2006	13	2 129	3 675	56 726	722 413	446 305	276 108	156 289
		2007	14	2 290	3 764	60 736	765 828	482 035	283 793	225 463
		2007								
		Jan.	14	2 273	343	5 088	63 765	39 799	23 966	19 265
		Feb.	14	2 301	322	4 629	58 208	38 173	20 035	15 370
		Mär.	14	2 311	344	4 878	69 269	44 658	24 612	18 884
		Apr.	14	2 307	294	4 697	58 215	38 079	20 136	16 282
		Mai	14	2 279	317	5 605	62 828	39 603	23 225	17 634
		Jun.	14	2 284	324	5 270	70 700	42 951	27 750	22 058
		Jul.	14	2 289	316	5 243	65 497	42 052	23 446	19 644
		Aug.	14	2 312	294	4 892	66 394	41 105	25 289	19 675
		Sep.	14	2 303	308	4 683	64 995	40 466	24 529	19 008
		Okt.	14	2 289	322	4 902	70 142	42 920	27 222	21 068
		Nov.	14	2 273	329	5 983	69 204	42 975	26 229	21 425
		Dez.	14	2 262	251	4 866	46 610	29 255	17 355	15 149
		2008								
		Jan.	15	2 336	329	4 812	58 029	35 157	22 871	17 099
		Feb.	16	2 374	333	4 776	54 072	32 838	21 233	17 079
		Mär.	16	2 374	313	4 764	52 478	32 083	20 395	16 576
		Apr.	16	2 366	358	5 053	64 057	37 177	26 880	21 959
		Mai	16	2 366	319	4 989	55 153	33 727	21 427	17 763
		Jun.	16	2 352	326	5 280	55 968	33 578	22 390	17 320
		Jul.								
		Aug.								
		Sep.								
		Okt.								
		Nov.								
		Dez.								

1) Als Jahreswerte dienen die Durchschnitte der zwölf Monatsergebnisse.

Noch: 4. Betriebe, Beschäftigte, geleistete Arbeitsstunden, Bruttolohn und Bruttogehalt sowie Umsatz
im Bergbau und Verarbeitenden Gewerbe nach Wirtschaftszweigen

WZ	Land / Hauptgruppe Wirtschaftsabteilung	Jahr	Betriebe[1)]	Beschäftigte [1)]	Geleistete Arbeitsstunden	Bruttolohn und Bruttogehalt	Umsatz			
							insgesamt	davon		
								Inland	Ausland	darunter Euro-Zone
			Anzahl	Personen	1 000 Std.	1 000 EUR	1 000 EUR			
21	Papiergewerbe	2000	12	1 859	3 107	40 068	329 775	218 964	110 811	x
		2005	19	2 646	4 374	63 237	561 228	416 275	144 952	118 295
		2006	19	2 690	4 555	65 535	660 385	487 771	172 614	129 235
		2007	21	2 832	4 887	69 335	834 664	615 934	218 730	165 644
		2007								
		Jan.	20	2 782	427	5 644	63 284	47 805	15 479	11 288
		Feb.	20	2 786	392	5 264	61 392	45 050	16 342	13 119
		Mär.	20	2 778	420	5 476	66 883	50 341	16 542	12 643
		Apr.	20	2 762	387	5 521	62 785	47 600	15 185	11 443
		Mai	21	2 840	407	5 535	69 980	50 730	19 250	15 245
		Jun.	21	2 844	413	6 051	73 411	55 565	17 846	13 148
		Jul.	21	2 842	414	5 611	74 314	55 032	19 282	14 605
		Aug.	21	2 870	415	5 759	76 583	56 000	20 583	14 632
		Sep.	21	2 857	403	5 476	66 897	50 384	16 513	11 107
		Okt.	21	2 887	420	5 743	74 752	56 411	18 341	13 300
		Nov.	21	2 891	431	7 524	77 102	56 254	20 848	17 376
		Dez.	21	2 846	358	5 730	67 280	44 762	22 518	17 736
		2008								
		Jan.	21	2 851	423	6 225	72 990	54 148	18 842	15 461
		Feb.	21	2 871	401	5 639	73 159	53 258	19 901	14 480
		Mär.	21	2 867	387	5 705	69 709	50 517	19 192	14 489
		Apr.	21	2 867	418	5 745	74 188	55 414	18 774	13 759
		Mai	21	2 858	387	5 710	71 126	54 998	16 128	11 602
		Jun.	21	2 866	399	6 112	73 311	53 763	19 547	13 970
		Jul.								
		Aug.								
		Sep.								
		Okt.								
		Nov.								
		Dez.								
22	Verlagsgewerbe, Druckgewerbe, Vervielfältigung von bespielten Ton-, Bild- und Datenträgern	2000	23	3 413	5 607	102 560	541 544	497 557	43 987	x
		2005	20	3 395	5 426	110 709	605 970	543 561	62 410	61 624
		2006	20	3 447	5 574	112 980	604 774	541 089	63 685	61 693
		2007	21	3 596	5 732	119 260	649 990	575 666	74 324	68 583
		2007								
		Jan.	21	3 528	505	9 100	50 209	44 290	5 918	5 720
		Feb.	21	3 538	451	12 150	49 451	44 890	4 560	4 425
		Mär.	21	3 544	501	9 009	55 474	49 328	6 145	5 898
		Apr.	21	3 546	440	8 972	47 901	42 369	5 532	5 329
		Mai	21	3 542	461	10 272	48 589	42 963	5 626	5 462
		Jun.	21	3 590	479	9 723	50 337	44 292	6 045	5 906
		Jul.	21	3 610	479	9 307	52 299	46 091	6 208	5 468
		Aug.	21	3 642	490	9 997	55 550	48 740	6 810	6 192
		Sep.	21	3 650	473	9 208	57 900	51 545	6 355	5 448
		Okt.	21	3 655	504	11 626	64 869	57 651	7 219	6 252
		Nov.	21	3 653	517	10 577	61 508	53 231	8 277	7 558
		Dez.	21	3 653	433	9 320	55 902	50 273	5 629	4 926
		2008								
		Jan.	22	3 695	520	9 739	54 779	47 738	7 040	6 603
		Feb.	22	3 687	490	9 226	54 778	48 207	6 571	6 185
		Mär.	22	3 680	447	11 959	56 970	50 358	6 611	5 930
		Apr.	22	3 653	511	9 405	56 105	49 076	7 030	6 495
		Mai	22	3 658	454	10 097	53 178	45 822	7 356	6 931
		Jun.	22	3 663	463	10 000	53 110	47 137	5 973	5 477
		Jul.								
		Aug.								
		Sep.								
		Okt.								
		Nov.								
		Dez.								

1) Als Jahreswerte dienen die Durchschnitte der zwölf Monatsergebnisse.

Noch: 4. Betriebe, Beschäftigte, geleistete Arbeitsstunden, Bruttolohn und Bruttogehalt sowie Umsatz
im Bergbau und Verarbeitenden Gewerbe nach Wirtschaftszweigen

WZ	Land / Hauptgruppe Wirtschaftsabteilung	Jahr	Betriebe[1]	Beschäftigte [1]	Geleistete Arbeitsstunden	Bruttolohn und Bruttogehalt	Umsatz insgesamt	davon Inland	davon Ausland	darunter Euro-Zone
			Anzahl	Personen	1 000 Std.	1 000 EUR	1 000 EUR			
24	Herstellung von chemischen Erzeugnissen	2000	23	3 651	6 041	105 171	545 615	330 419	215 196	x
		2005	28	4 826	7 963	164 130	882 194	603 292	278 902	151 971
		2006	28	4 908	8 085	170 569	1 041 877	715 355	326 522	167 951
		2007	27	4 976	8 212	173 620	1 083 128	746 006	337 121	150 188
		2007								
		Jan.	27	4 921	721	13 514	90 237	65 505	24 731	11 161
		Feb.	27	4 923	682	12 938	85 729	56 223	29 506	12 412
		Mär.	27	4 933	725	13 674	96 678	64 006	32 672	14 627
		Apr.	27	4 963	658	13 884	88 433	60 924	27 509	12 269
		Mai	27	4 945	677	14 491	91 817	61 898	29 919	12 173
		Jun.	27	4 944	689	14 254	97 681	69 024	28 657	11 374
		Jul.	27	4 938	694	12 966	91 307	63 781	27 526	13 100
		Aug.	27	4 982	654	13 598	88 307	63 894	24 413	10 262
		Sep.	27	5 029	670	13 601	92 745	62 966	29 780	13 622
		Okt.	27	5 027	706	13 858	93 199	64 114	29 085	14 674
		Nov.	27	5 060	739	21 246	94 605	64 726	29 879	13 767
		Dez.	27	5 042	597	15 596	72 390	48 944	23 445	10 748
		2008								
		Jan.	28	5 180	755	14 632	99 389	67 630	31 759	16 016
		Feb.	28	5 153	730	13 981	106 532	69 455	37 077	19 238
		Mär.	29	5 335	715	14 986	102 072	69 396	32 675	17 951
		Apr.	29	5 332	793	16 937	115 799	82 763	33 036	17 244
		Mai	29	5 376	720	15 599	116 013	80 469	35 544	14 978
		Jun.	29	5 407	750	15 876	117 792	85 357	32 435	14 742
		Jul.								
		Aug.								
		Sep.								
		Okt.								
		Nov.								
		Dez.								
25	Herstellung von Gummi- und Kunststoffwaren	2000	64	7 895	13 843	169 419	1 035 370	842 663	192 707	x
		2005	85	10 408	17 308	255 344	1 767 178	1 183 358	583 820	273 982
		2006	90	10 943	18 836	275 439	2 025 519	1 355 462	670 057	325 388
		2007	93	11 552	19 763	295 292	2 186 054	1 421 190	764 864	357 444
		2007								
		Jan.	93	11 240	1 678	22 909	171 915	113 680	58 235	29 001
		Feb.	93	11 283	1 573	21 768	171 278	109 717	61 560	27 447
		Mär.	93	11 348	1 723	23 490	194 517	123 081	71 436	30 871
		Apr.	93	11 412	1 557	23 512	167 049	108 029	59 020	29 103
		Mai	93	11 508	1 643	24 877	180 397	114 563	65 834	30 564
		Jun.	93	11 575	1 679	24 880	195 005	124 139	70 866	31 881
		Jul.	92	11 676	1 696	24 178	196 432	126 172	70 259	29 152
		Aug.	92	11 693	1 667	24 935	180 114	121 646	58 468	25 891
		Sep.	93	11 780	1 661	23 859	190 502	127 493	63 009	31 983
		Okt.	93	11 751	1 732	24 842	199 634	133 162	66 472	33 726
		Nov.	93	11 703	1 765	31 177	199 030	130 882	68 148	33 415
		Dez.	93	11 651	1 388	24 865	140 182	88 626	51 556	24 409
		2008								
		Jan.	100	12 217	1 806	24 921	197 914	128 055	69 859	33 370
		Feb.	100	12 231	1 771	26 204	198 118	127 843	70 275	34 719
		Mär.	100	12 295	1 703	24 975	194 464	124 040	70 424	35 807
		Apr.	100	12 375	1 888	26 016	216 410	141 342	75 069	37 482
		Mai	100	12 417	1 737	26 580	195 468	125 372	70 096	33 692
		Jun.	100	12 526	1 822	26 483	214 647	136 796	77 851	37 339
		Jul.								
		Aug.								
		Sep.								
		Okt.								
		Nov.								
		Dez.								

1) Als Jahreswerte dienen die Durchschnitte der zwölf Monatsergebnisse.

Noch: 4. Betriebe, Beschäftigte, geleistete Arbeitsstunden, Bruttolohn und Bruttogehalt sowie Umsatz
im Bergbau und Verarbeitenden Gewerbe nach Wirtschaftszweigen

WZ	Land / Hauptgruppe Wirtschaftsabteilung	Jahr	Betriebe[1]	Beschäftigte [1]	Geleistete Arbeitsstunden	Bruttolohn und Bruttogehalt	Umsatz insgesamt	Umsatz davon Inland	Umsatz davon Ausland	Umsatz davon darunter Euro-Zone
			Anzahl	Personen	1 000 Std.	1 000 EUR	1 000 EUR			
26	Glasgewerbe, Herstellung von Keramik, Verarbeitung von Steinen und Erden	2000	69	8 743	14 605	199 675	923 637	770 714	152 922	x
		2005	59	7 024	11 521	182 924	900 296	698 762	201 534	101 488
		2006	58	7 012	11 502	178 986	1 005 921	768 391	237 530	109 505
		2007	64	7 630	12 517	196 100	1 162 056	897 856	264 200	121 181
		2007								
		Jan.	63	7 411	1 067	15 077	80 849	58 467	22 382	9 939
		Feb.	63	7 443	1 003	14 927	79 032	58 573	20 458	10 630
		Mär.	63	7 502	1 089	15 669	92 076	69 543	22 533	10 426
		Apr.	63	7 561	1 004	15 430	95 028	70 626	24 402	10 366
		Mai	64	7 639	1 051	16 361	107 504	80 786	26 718	10 662
		Jun.	64	7 614	1 061	16 489	104 964	82 287	22 677	9 986
		Jul.	64	7 660	1 063	15 643	101 703	81 008	20 695	10 295
		Aug.	64	7 705	1 063	16 009	102 184	82 218	19 966	9 319
		Sep.	65	7 856	1 045	15 646	112 385	89 355	23 030	11 027
		Okt.	65	7 714	1 072	15 886	106 738	84 787	21 951	10 508
		Nov.	65	7 723	1 101	21 298	104 978	81 666	23 312	10 729
		Dez.	65	7 733	898	17 664	74 616	58 540	16 076	7 294
		2008								
		Jan.	58	7 220	995	15 090	77 111	56 482	20 628	10 759
		Feb.	58	7 144	969	14 760	82 341	60 510	21 831	10 699
		Mär.	57	7 210	939	14 871	81 294	58 895	22 399	11 436
		Apr.	57	7 232	1 053	15 006	91 231	68 347	22 884	12 805
		Mai	57	7 326	981	15 299	86 993	63 143	23 850	12 421
		Jun.	57	7 317	1 020	15 984	94 834	72 431	22 403	11 379
		Jul.								
		Aug.								
		Sep.								
		Okt.								
		Nov.								
		Dez.								
27	Metallerzeugung und -bearbeitung	2000	14	3 218	5 257	88 995	461 247	282 214	179 033	x
		2005	18	3 795	5 931	110 819	815 782	432 644	383 138	236 707
		2006	17	3 888	6 258	119 492	962 149	.	.	.
		2007	18	4 140	6 556	131 393	1 157 451	.	.	.
		2007								
		Jan.	18	4 045	599	9 790	111 997	56 147	55 850	.
		Feb.	18	4 066	537	9 633	96 899	51 071	45 828	.
		Mär.	18	4 086	590	9 675	94 387	55 944	38 443	.
		Apr.	18	4 090	494	13 899	98 955	.	.	.
		Mai	18	4 098	524	11 449	99 844	.	.	.
		Jun.	18	4 095	553	10 599	106 247	.	.	.
		Jul.	18	4 136	561	9 909	89 238	.	.	.
		Aug.	18	4 160	544	9 925	87 803	.	.	.
		Sep.	18	4 215	533	9 785	100 484	.	.	.
		Okt.	18	4 230	567	11 031	105 416	.	.	.
		Nov.	18	4 237	604	14 731	105 600	.	.	.
		Dez.	18	4 218	450	10 967	60 581	.	.	.
		2008								
		Jan.	19	4 315	614	10 714	107 346	63 858	43 488	31 384
		Feb.	19	4 317	597	10 247	115 596	62 394	53 203	.
		Mär.	19	4 288	540	10 531	104 231	55 831	48 400	.
		Apr.	19	4 271	616	18 372	114 960	61 093	53 867	.
		Mai	20	4 329	557	11 945	123 689	73 123	50 566	.
		Jun.	20	4 340	585	11 369	126 155	77 102	49 052	.
		Jul.								
		Aug.								
		Sep.								
		Okt.								
		Nov.								
		Dez.								

1) Als Jahreswerte dienen die Durchschnitte der zwölf Monatsergebnisse.

Noch: 4. Betriebe, Beschäftigte, geleistete Arbeitsstunden, Bruttolohn und Bruttogehalt sowie Umsatz
im Bergbau und Verarbeitenden Gewerbe nach Wirtschaftszweigen

WZ	Land / Hauptgruppe Wirtschaftsabteilung	Jahr	Betriebe[1]	Beschäftigte [1]	Geleistete Arbeitsstunden	Bruttolohn und Bruttogehalt	Umsatz insgesamt	davon Inland	davon Ausland	darunter Euro-Zone
			Anzahl	Personen	1 000 Std.	1 000 EUR	1 000 EUR			
28	Herstellung von Metallerzeugnissen	2000	99	10 948	18 647	253 724	1 160 572	936 642	223 930	x
		2005	123	14 582	24 302	353 419	1 886 996	1 377 627	509 369	343 140
		2006	130	15 993	26 987	399 427	2 321 581	1 696 315	625 266	425 577
		2007	134	16 985	28 743	437 314	2 573 451	1 884 466	688 985	497 754
		2007								
		Jan.	134	16 477	2 472	34 430	195 290	142 151	53 140	38 341
		Feb.	134	16 547	2 324	33 168	198 250	144 617	53 633	39 874
		Mär.	135	16 534	2 474	34 440	220 474	162 860	57 614	42 913
		Apr.	134	16 680	2 242	35 419	206 361	147 084	59 277	44 949
		Mai	134	16 659	2 336	35 999	206 020	149 587	56 433	40 251
		Jun.	134	16 921	2 421	36 442	220 141	160 218	59 923	44 698
		Jul.	134	17 065	2 445	35 945	229 823	169 559	60 264	43 589
		Aug.	134	17 249	2 473	36 250	207 350	153 860	53 490	37 435
		Sep.	134	17 399	2 372	35 253	224 218	165 009	59 210	42 002
		Okt.	134	17 432	2 512	38 176	229 542	169 790	59 751	40 712
		Nov.	134	17 389	2 613	44 302	250 870	178 385	72 484	53 356
		Dez.	135	17 471	2 059	37 489	185 112	141 346	43 766	29 634
		2008								
		Jan.	138	17 460	2 614	38 251	216 916	158 623	58 293	41 939
		Feb.	136	17 583	2 552	36 280	226 740	163 869	62 871	44 644
		Mär.	138	17 936	2 443	38 117	222 244	160 198	62 045	46 286
		Apr.	138	17 979	2 766	39 814	253 804	185 699	68 105	48 138
		Mai	138	18 012	2 478	38 831	230 357	167 508	62 848	45 445
		Jun.	138	18 166	2 617	39 975	246 423	181 338	65 085	47 048
		Jul.								
		Aug.								
		Sep.								
		Okt.								
		Nov.								
		Dez.								
29	Maschinenbau	2000	90	11 220	18 388	287 687	1 192 674	869 540	323 134	x
		2005	103	11 931	20 343	328 014	1 494 653	1 081 278	413 375	179 894
		2006	100	11 492	19 763	317 375	1 572 564	1 076 348	496 216	238 778
		2007	103	12 187	21 221	349 472	1 890 936	1 290 674	600 262	298 408
		2007								
		Jan.	103	11 816	1 851	27 093	144 240	96 894	47 346	18 047
		Feb.	103	11 849	1 720	26 300	144 553	99 648	44 905	21 742
		Mär.	103	11 934	1 822	27 295	160 458	108 011	52 447	26 549
		Apr.	103	11 974	1 648	26 998	147 232	99 076	48 156	25 798
		Mai	103	11 986	1 713	29 278	145 198	97 315	47 883	28 771
		Jun.	103	12 071	1 771	30 372	171 262	117 584	53 677	25 899
		Jul.	103	12 133	1 792	29 134	158 828	114 681	44 147	22 294
		Aug.	103	12 305	1 772	28 592	157 373	108 759	48 614	29 353
		Sep.	103	12 427	1 765	27 580	155 398	107 297	48 100	27 878
		Okt.	103	12 463	1 856	29 455	153 794	108 443	45 351	25 093
		Nov.	104	12 643	1 956	36 786	168 355	122 760	45 595	22 683
		Dez.	104	12 648	1 555	30 591	184 247	110 205	74 042	24 301
		2008								
		Jan.	104	12 968	1 974	30 763	132 424	85 132	47 292	30 930
		Feb.	106	13 176	1 941	30 586	160 573	109 211	51 362	31 746
		Mär.	107	13 274	1 853	31 252	175 748	123 926	51 823	26 789
		Apr.	107	13 292	2 084	31 392	189 228	130 304	58 924	33 149
		Mai	107	13 323	1 891	32 143	178 723	125 046	53 676	30 204
		Jun.	107	13 405	1 969	34 766	188 942	133 993	54 949	28 353
		Jul.								
		Aug.								
		Sep.								
		Okt.								
		Nov.								
		Dez.								

1) Als Jahreswerte dienen die Durchschnitte der zwölf Monatsergebnisse.

Noch: 4. Betriebe, Beschäftigte, geleistete Arbeitsstunden, Bruttolohn und Bruttogehalt sowie Umsatz
im Bergbau und Verarbeitenden Gewerbe nach Wirtschaftszweigen

WZ	Land / Hauptgruppe Wirtschaftsabteilung	Jahr	Betriebe[1]	Beschäftigte [1]	Geleistete Arbeitsstunden	Bruttolohn und Bruttogehalt	Umsatz insgesamt	davon Inland	davon Ausland	davon darunter Euro-Zone
			Anzahl	Personen	1 000 Std.	1 000 EUR	1 000 EUR			
30	Herstellung von Büromaschinen, Datenverarbeitungsgeräten und -einrichtungen	2000	5	1 116	1 869	26 509	.	.	.	x
		2005	11	1 669	2 853	41 201	.	.	.	.
		2006	8	1 356	2 385	36 936	.	.	.	.
		2007	7	1 338	2 205	37 611	.	.	.	.
		2007								
		Jan.	7	1 360	209	3 089	.	.	.	.
		Feb.	7	1 424	201	3 098	.	.	.	.
		Mär.	7	1 392	208	3 418	.	.	.	.
		Apr.	7	1 359	185	3 049	.	.	.	.
		Mai	7	1 352	197	3 330	.	.	.	.
		Jun.	7	1 320	171	2 870	.	.	.	.
		Jul.	7	1 317	171	3 314	.	.	.	.
		Aug.	7	1 171	167	2 963	.	.	.	.
		Sep.	7	1 256	169	2 908	.	.	.	.
		Okt.	7	1 341	184	3 024	.	.	.	.
		Nov.	7	1 471	191	3 605	.	.	.	.
		Dez.	7	1 288	151	2 942	.	.	.	.
		2008								
		Jan.	7	1 296	184	2 885	.	.	.	.
		Feb.	7	1 292	175	2 865	.	.	.	.
		Mär.	7	1 202	160	2 850	.	.	.	.
		Apr.	7	1 142	175	3 210	.	.	.	.
		Mai	7	1 152	161	3 114	.	.	.	.
		Jun.	7	1 120	158	2 793	.	.	.	.
		Jul.								
		Aug.								
		Sep.								
		Okt.								
		Nov.								
		Dez.								
31	Herstellung von Geräten der Elektrizitätserzeugung, -verteilung u.Ä.	2000	47	8 495	14 235	213 309	1 246 870	1 102 062	144 808	x
		2005	54	10 529	17 423	293 096	1 989 114	1 688 345	300 769	182 018
		2006	52	10 585	17 247	300 766	2 150 574	1 832 832	317 742	186 741
		2007	59	11 190	18 442	325 480	2 223 949	1 831 407	392 542	199 066
		2007								
		Jan.	59	11 077	1 604	25 499	184 134	155 836	28 298	15 866
		Feb.	59	11 172	1 514	24 006	175 919	148 052	27 867	16 201
		Mär.	59	11 242	1 634	26 153	200 509	163 737	36 772	20 096
		Apr.	59	11 219	1 507	26 544	180 820	150 577	30 243	15 205
		Mai	59	11 169	1 533	27 203	191 606	155 611	35 995	16 018
		Jun.	59	11 160	1 570	29 987	198 274	161 179	37 095	18 113
		Jul.	59	11 234	1 523	28 521	186 783	153 600	33 182	16 465
		Aug.	59	11 224	1 687	26 241	181 035	145 903	35 132	15 771
		Sep.	58	11 197	1 462	24 818	180 847	146 719	34 128	15 071
		Okt.	58	11 201	1 526	26 610	187 739	154 927	32 812	19 155
		Nov.	58	11 205	1 611	32 859	204 789	167 083	37 706	18 797
		Dez.	58	11 181	1 270	27 039	151 494	128 181	23 313	12 308
		2008								
		Jan.	61	11 141	1 511	26 787	181 164	146 518	34 646	18 781
		Feb.	62	11 283	1 539	27 006	188 188	152 269	35 919	18 722
		Mär.	61	11 233	1 434	27 389	184 395	145 549	38 846	16 923
		Apr.	61	11 251	1 584	27 804	215 567	169 618	45 949	19 643
		Mai	61	11 282	1 471	28 462	190 195	150 190	40 006	20 193
		Jun.	61	11 390	1 515	32 484	197 959	159 957	38 002	17 544
		Jul.								
		Aug.								
		Sep.								
		Okt.								
		Nov.								
		Dez.								

1) Als Jahreswerte dienen die Durchschnitte der zwölf Monatsergebnisse.

Noch: 4. Betriebe, Beschäftigte, geleistete Arbeitsstunden, Bruttolohn und Bruttogehalt sowie Umsatz
im Bergbau und Verarbeitenden Gewerbe nach Wirtschaftszweigen

WZ	Land / Hauptgruppe Wirtschaftsabteilung	Jahr	Betriebe[1)]	Beschäftigte [1)]	Geleistete Arbeitsstunden	Bruttolohn und Bruttogehalt	Umsatz			
							insgesamt	davon		
								Inland	Ausland	darunter Euro-Zone
			Anzahl	Personen	1 000 Std.	1 000 EUR	1 000 EUR			
32	Rundfunk- und Nachrichtentechnik	2000	22	3 603	5 891	89 897	542 051	342 766	199 285	x
		2005	33	4 029	6 713	113 038	593 217	305 782	287 435	118 654
		2006	36	4 452	7 592	130 765	800 820	443 899	356 922	152 765
		2007	36	4 840	8 178	143 966	833 143	445 948	387 195	123 074
		2007								
		Jan.	36	4 679	710	11 710	60 534	35 048	25 486	9 017
		Feb.	36	4 724	654	10 759	63 897	35 301	28 596	9 858
		Mär.	36	4 777	714	11 127	77 889	41 390	36 499	12 473
		Apr.	36	4 776	644	11 224	58 861	34 524	24 337	8 283
		Mai	36	4 804	684	12 636	72 667	42 040	30 627	10 890
		Jun.	36	4 845	696	11 873	76 244	38 771	37 473	13 035
		Jul.	36	4 834	705	12 205	65 107	35 822	29 285	8 707
		Aug.	35	4 825	681	12 129	69 165	38 583	30 582	10 635
		Sep.	35	4 929	662	11 184	81 738	35 666	46 072	13 600
		Okt.	35	4 937	695	11 424	63 746	35 619	28 127	7 582
		Nov.	35	4 963	726	14 679	74 978	39 487	35 490	9 935
		Dez.	35	4 985	608	13 016	68 318	33 697	34 621	9 059
		2008								
		Jan.	36	5 262	741	12 479	72 308	43 237	29 072	9 833
		Feb.	37	5 466	768	12 192	85 182	45 704	39 478	16 959
		Mär.	37	5 503	733	13 599	98 436	48 690	49 745	25 485
		Apr.	37	5 465	793	12 733	83 645	49 869	33 776	16 206
		Mai	37	5 502	726	13 668	87 349	51 630	35 719	17 479
		Jun.	37	5 529	784	13 395	99 316	57 541	41 775	27 948
		Jul.								
		Aug.								
		Sep.								
		Okt.								
		Nov.								
		Dez.								
33	Medizin-, Mess-, Steuer- und Regelungstechnik, Optik, Herstellung von Uhren	2000	37	6 125	10 146	188 207	819 544	455 566	363 978	x
		2005	49	7 199	11 744	245 288	1 104 233	540 571	563 661	193 432
		2006	53	7 485	12 042	260 402	1 254 626	627 163	627 463	204 542
		2007	56	8 010	12 603	283 911	1 341 589	650 062	691 527	243 131
		2007								
		Jan.	56	7 869	1 085	21 378	106 971	50 860	56 111	20 672
		Feb.	56	7 878	1 041	21 897	117 331	49 486	67 845	20 465
		Mär.	56	7 941	1 120	22 948	118 867	58 658	60 208	22 321
		Apr.	56	7 911	987	21 318	101 896	50 264	51 631	18 854
		Mai	56	7 953	1 027	22 746	104 446	51 096	53 349	21 969
		Jun.	56	7 939	1 083	26 122	117 613	52 798	64 815	20 543
		Jul.	56	7 967	1 066	22 582	107 070	50 832	56 238	16 859
		Aug.	56	8 069	1 041	22 109	108 836	53 520	55 316	21 304
		Sep.	56	8 098	1 054	22 410	112 371	57 066	55 305	19 670
		Okt.	56	8 142	1 071	24 047	105 311	52 399	52 912	20 706
		Nov.	56	8 167	1 166	29 729	133 506	68 924	64 582	23 340
		Dez.	56	8 180	863	26 624	107 372	54 159	53 214	16 429
		2008								
		Jan.	58	8 232	1 119	23 131	107 760	52 539	55 222	23 112
		Feb.	57	8 229	1 123	24 022	120 469	55 936	64 533	21 024
		Mär.	57	8 263	1 035	23 642	112 196	57 123	55 073	23 863
		Apr.	57	8 260	1 180	23 715	118 893	57 032	61 861	24 510
		Mai	57	8 266	1 057	24 036	107 800	53 109	54 691	22 149
		Jun.	57	8 267	1 124	27 276	124 393	56 182	68 211	33 593
		Jul.								
		Aug.								
		Sep.								
		Okt.								
		Nov.								
		Dez.								

1) Als Jahreswerte dienen die Durchschnitte der zwölf Monatsergebnisse.

Noch: 4. Betriebe, Beschäftigte, geleistete Arbeitsstunden, Bruttolohn und Bruttogehalt sowie Umsatz
im Bergbau und Verarbeitenden Gewerbe nach Wirtschaftszweigen

WZ	Land / Hauptgruppe Wirtschaftsabteilung	Jahr	Betriebe[1]	Beschäftigte[1]	Geleistete Arbeitsstunden	Bruttolohn und Bruttogehalt	Umsatz insgesamt	davon Inland	davon Ausland	davon darunter Euro-Zone
			Anzahl	Personen	1 000 Std.	1 000 EUR	1 000 EUR			
34	Herstellung von Kraftwagen und Kraftwagenteilen	2000	38	8 413	14 849	212 372	1 952 479	1 204 865	747 615	x
		2005	51	10 795	16 883	295 248	2 521 509	1 364 918	1 156 591	781 693
		2006	54	11 147	18 128	314 729	3 081 237	1 664 903	1 416 334	1 022 856
		2007	55	12 043	19 919	343 769	3 855 231	1 898 813	1 956 418	1 215 408
		2007								
		Jan.	55	11 721	1 684	26 785	278 370	121 994	156 375	89 546
		Feb.	54	11 531	1 568	26 302	306 314	130 218	176 095	118 900
		Mär.	55	11 835	1 776	27 104	352 020	165 279	186 741	108 872
		Apr.	55	11 857	1 530	27 200	285 856	171 664	114 191	61 621
		Mai	55	11 904	1 614	28 382	317 819	154 960	162 859	108 889
		Jun.	55	11 952	1 725	29 047	360 518	168 458	192 060	120 004
		Jul.	55	12 090	1 733	29 482	347 641	166 314	181 327	99 578
		Aug.	55	12 242	1 586	28 402	227 265	138 245	89 019	53 963
		Sep.	55	12 331	1 692	28 733	353 260	177 439	175 822	107 918
		Okt.	55	12 354	1 735	29 118	370 554	191 446	179 108	111 574
		Nov.	55	12 360	1 835	34 009	379 599	181 411	198 188	129 411
		Dez.	55	12 336	1 442	29 207	276 015	131 384	144 631	105 131
		2008								
		Jan.	55	12 475	1 817	29 613	333 421	152 833	180 587	99 235
		Feb.	57	12 974	1 866	30 594	360 796	169 975	190 821	117 878
		Mär.	57	13 021	1 744	30 288	358 758	184 558	174 200	109 186
		Apr.	57	13 093	1 964	30 973	394 808	191 193	203 615	127 191
		Mai	58	13 250	1 790	30 909	345 376	173 290	172 087	105 131
		Jun.	58	13 307	1 880	32 183	352 939	182 112	170 827	106 933
		Jul.								
		Aug.								
		Sep.								
		Okt.								
		Nov.								
		Dez.								
35	Sonstiger Fahrzeugbau	2000	7	738	1 167	16 362	64 870	.	.	x
		2005	6	581	938	13 609	46 508	.	.	.
		2006	6	564	935	13 094	38 660	.	.	.
		2007	8	861	1 466	18 881	.	.	.	.
		2007								
		Jan.	8	738	107	1 334	3 836	2 647	1 189	1 021
		Feb.	8	754	103	1 219	4 049	.	.	.
		Mär.	8	758	112	1 255	5 272	.	.	.
		Apr.	8	749	96	1 298	4 285	.	.	.
		Mai	8	764	106	1 385	4 731	.	.	.
		Jun.	9	1 008	149	2 147	4 891	.	.	.
		Jul.	9	895	127	1 603	3 828	.	.	.
		Aug.	8	910	140	1 653	4 765	.	.	.
		Sep.	8	908	126	1 498	3 763	.	.	.
		Okt.	8	942	137	1 744	13 144	.	.	.
		Nov.	8	941	143	1 787	3 982	.	.	.
		Dez.	8	970	120	1 959	.	.	.	.
		2008								
		Jan.	7	918	139	2 037	14 000	.	.	.
		Feb.	7	941	144	2 016	9 885	.	.	.
		Mär.	7	942	129	2 108	12 472	.	.	.
		Apr.	7	968	155	2 162	19 250	.	.	.
		Mai	7	972	143	2 702	13 424	.	.	.
		Jun.	7	976	148	2 333	16 537	.	.	.
		Jul.								
		Aug.								
		Sep.								
		Okt.								
		Nov.								
		Dez.								

1) Als Jahreswerte dienen die Durchschnitte der zwölf Monatsergebnisse.

Noch: 4. Betriebe, Beschäftigte, geleistete Arbeitsstunden, Bruttolohn und Bruttogehalt sowie Umsatz
im Bergbau und Verarbeitenden Gewerbe nach Wirtschaftszweigen

WZ	Land / Hauptgruppe Wirtschaftsabteilung	Jahr	Betriebe[1)]	Beschäftigte [1)]	Geleistete Arbeitsstunden	Bruttolohn und Bruttogehalt	Umsatz			
							insgesamt	davon		
								Inland	Ausland	darunter Euro-Zone
			Anzahl	Personen	1 000 Std.	1 000 EUR	1 000 EUR			
36	Herstellung von Möbeln, Schmuck, Musikinstrumenten, Sportgeräten, Spielwaren und sonstigen Erzeugnissen	2000	47	6 179	10 350	127 485	639 986	566 898	73 088	x
		2005	37	4 562	7 485	95 398	505 204	426 227	78 977	65 834
		2006	36	4 249	7 034	93 600	521 928	436 086	85 841	67 826
		2007	30	3 956	6 450	93 887	534 186	431 678	102 508	80 717
		2007								
		Jan.	31	4 126	588	7 666	44 402	36 509	7 893	6 724
		Feb.	31	4 110	561	7 462	45 595	36 911	8 684	7 406
		Mär.	31	4 106	600	7 838	49 599	40 074	9 525	8 151
		Apr.	31	3 908	493	7 127	37 740	30 639	7 101	5 814
		Mai	30	3 939	516	7 265	40 259	33 130	7 129	6 004
		Jun.	30	3 923	548	7 877	44 322	36 224	8 099	6 093
		Jul.	30	3 902	524	7 655	42 087	34 153	7 934	6 177
		Aug.	30	3 915	493	7 960	37 647	30 150	7 496	6 334
		Sep.	30	3 955	550	8 879	49 234	40 433	8 801	6 964
		Okt.	30	3 908	557	8 115	51 096	40 728	10 368	7 213
		Nov.	30	3 860	581	8 367	50 877	39 645	11 233	7 559
		Dez.	30	3 818	439	7 675	41 329	33 083	8 245	6 278
		2008								
		Jan.	28	3 752	543	7 241	41 444	33 204	8 240	6 995
		Feb.	29	3 814	549	6 774	41 845	33 472	8 374	7 026
		Mär.	29	3 807	498	7 100	41 864	33 498	8 366	6 630
		Apr.	29	3 796	567	7 009	45 755	35 122	10 632	8 596
		Mai	29	3 798	500	7 110	37 836	30 387	7 449	5 495
		Jun.	29	3 784	555	7 397	43 281	34 626	8 655	7 512
		Jul.								
		Aug.								
		Sep.								
		Okt.								
		Nov.								
		Dez.								

1) Als Jahreswerte dienen die Durchschnitte der zwölf Monatsergebnisse.