ZAHLEN • DATEN • FAKTEN

www.statistik.thueringen.de

Thüringer Landesamt für Statistik

Statistischer Bericht

H I - m 2 / 08

Straßenverkehrsunfälle in Thüringen Februar 2008 - vorläufige Ergebnisse -

Bestell - Nr. 08 102

Zeichenerklärung

0	weniger als die Hälfte von 1 in der letzten besetzten Stelle, jedoch mehr als nichts
-	nichts vorhanden (genau Null)
.	Zahlenwert unbekannt oder geheim zu halten
…	Angabe fällt später an
/	Zahlenwert nicht sicher genug
x	Tabellenfach gesperrt, weil Aussage nicht sinnvoll
( )	Aussagewert eingeschränkt
r	berichtigte Zahl
p	vorläufige Zahl

Anmerkung: Abweichungen in den Summen erklären sich aus dem Runden von Einzelwerten.

Herausgeber:
Thüringer Landesamt für Statistik
Europaplatz 3, 99091 Erfurt
Postfach 90 01 63, 99104 Erfurt

Telefon: 0361 37-84642/84647
Telefax: 0361 37-84699
Internet: www.statistik.thueringen.de
E-Mail: auskunft@statistik.thueringen.de

Auskunft erteilt:
Referat: Preise, Verdienste, Arbeitskosten, Verkehr
Telefon: 0361 37-84221

Herausgegeben im Mai 2008

Heft-Nr.: 109 / 08
Preis: 6,25 EUR

© Thüringer Landesamt für Statistik, Erfurt, 2008

Für nichtgewerbliche Zwecke sind Vervielfältigung und unentgeltliche Verbreitung, auch auszugsweise, mit Quellenangabe gestattet. Die Verbreitung, auch auszugsweise, über elektronische Systeme/Datenträger bedarf der vorherigen Zustimmung.
Alle übrigen Rechte bleiben vorbehalten.

Inhaltsverzeichnis

		Seite
	Vorbemerkungen	2
	Tabellen	
1.	Straßenverkehrsunfälle und Verunglückte	
1.1	Gesamtübersicht	4
1.2	Nach Tagesdatum und Ortslage	6
1.3	Nach Straßenarten	8
1.4	Nach Unfallarten	9
1.5	Nach Unfalltypen	10
1.6	Nach Art der Verkehrsbeteiligung und Ortslage	11
1.7	Nach Unfallkategorien und Ortslage	13
2.	Getötete und Verletzte im Straßenverkehr	
2.1	Nach Art der Verkehrsbeteiligung	14
2.2	Nach Art der Verkehrsbeteiligung, Altersgruppen und Geschlecht	16
2.3	Nach Altersgruppen und Geschlecht	24
3.	An Straßenverkehrsunfällen beteiligte Fahrzeugführer und Fußgänger	
3.1	Beteiligte nach Art der Verkehrsbeteiligung	26
3.2	Beteiligte an Unfällen mit Personenschaden nach Art der Verkehrsbeteiligung und Altersgruppen	27
3.3	Hauptverursacher nach Art der Verkehrsbeteiligung, Altersgruppen und Geschlecht	29
4.	Ursachen von Straßenverkehrsunfällen	
4.1	Fehlverhalten der Fahrzeugführer bei Straßenverkehrsunfällen mit Personenschaden	31
4.2	Straßenverkehrsunfälle und Verunglückte nach Unfallursachen	32
5.	Straßenverkehrsunfälle und Verunglückte nach Kreisen	42
6.	Straßenverkehrsunfälle unter Alkoholeinwirkung sowie Verunglückte nach Kreisen	44
	Grafik	
	Straßenverkehrsunfälle mit Personenschaden und dabei verunglückte Personen	5

Vorbemerkungen

Rechtsgrundlage

Die Rechtsgrundlage für die Durchführung der Straßenverkehrsunfallstatistik bildet das Verkehrsstatistikgesetz in der Fassung der Bekanntmachung vom 20. Februar 2004 (BGBl. I S. 318), zuletzt geändert durch Artikel 19 des Gesetzes vom 7. September 2007 (BGBl. I S. 2246), in Verbindung mit dem Gesetz über die Statistik für Bundeszwecke (Bundesstatistikgesetz - BStatG) vom 22. Januar 1987 (BGBl. I S. 462, 565), zuletzt geändert durch Artikel 3 des Gesetzes vom 7. September 2007 (BGBl. I S. 2246).

Methodische Hinweise

Ein für die Straßenverkehrsunfallstatistik meldepflichtiger Unfall liegt vor, wenn infolge des Fahrverkehrs auf öffentlichen Straßen und Plätzen Personen getötet oder verletzt oder Sachschäden verursacht worden sind. Auskunftspflichtig sind die Polizeidienststellen, deren Beamte den Unfall aufgenommen haben. Daraus folgt, dass die Statistik nur solche Unfälle erfasst, zu denen die Polizei herangezogen wurde. Grundlage für die Statistik der Straßenverkehrsunfälle sind die auf maschinenlesbaren Datenträgern übergebenen Angaben der Verkehrsunfallanzeigen sowie die Meldungen über die sonstigen Sachschadensunfälle ohne Alkoholeinwirkung, die entsprechend o.g. Gesetz nur anzahlmäßig erfasst werden und im vorliegenden Bericht lediglich in den Tabellen 1 und 13 ausgewiesen werden.

Jeder Unfall wird nur einmal ausgewiesen. Das Zuordnungskriterium ist die jeweils schwerste Unfallfolge. Alle Angaben der Vormonate des Berichtsjahres sind um Nachmeldungen bereinigt, die Angaben des Vorjahres sind endgültig.

Bei der Ermittlung der Unfallursache werden von dem den Unfall aufnehmenden Polizeibeamten die vorläufig festgestellten Ursachen von höchstens zwei Beteiligten angegeben, welche die wesentlichsten Ursachen für den Unfall gesetzt haben. Hierbei können für die betreffenden Beteiligten jeweils bis zu drei Ursachen angegeben werden. Wenn auch äußere Umstände, wie z.B. Straßenverhältnisse, Witterungseinflüsse und Hindernisse auf der Fahrbahn, für den Unfall ursächlich waren, so werden außerdem je Unfall bis zu zwei "allgemeine Ursachen" festgehalten. Die Gesamtzahl der von der Statistik ausgewiesenen Ursachen ist daher immer größer als die Zahl der Unfälle.

Erläuterung der Begriffe

Unfälle mit Personenschaden
Unfälle, bei denen infolge des Fahrverkehrs auf öffentlichen Straßen und Plätzen Personen getötet oder verletzt werden, unabhängig von der Höhe des Sachschadens.

Unfälle mit nur Sachschaden

- **Schwerwiegender Unfall mit Sachschaden (im engeren Sinne):**
  Unfall mit Straftatbestand oder Ordnungswidrigkeit (Bußgeld). Gleichzeitig muss mindestens ein Kraftfahrzeug auf Grund eines Unfallschadens von der Unfallstelle abgeschleppt werden (nicht fahrbereit). Dies betrifft auch Fälle mit Alkoholeinwirkung.

- **Sonstiger Sachschadensunfall unter dem Einfluss berauschender Mittel :**
  Unfallbeteiligter steht unter Alkoholeinwirkung. Alle beteiligten Kraftfahrzeuge sind fahrbereit.

- **Übriger Sachschadensunfall:**
  Alle übrigen Sachschadensunfälle. Dazu zählen alle Sachschadensunfälle
  1. ohne Straftatbestand oder Ordnungswidrigkeit (Bußgeld), unabhängig davon, ob ein beteiligtes Kraftfahrzeug fahrbereit ist oder nicht,
  2. mit Straftatbestand oder Ordnungswidrigkeit (Bußgeld), aber ohne Alkoholeinwirkung. Alle Kraftfahrzeuge sind fahrbereit.

Beteiligte
Als Beteiligte an einem Straßenverkehrsunfall werden alle Fahrzeugführer oder Fußgänger erfasst, die selbst oder deren Fahrzeug Schäden erlitten oder hervorgerufen haben. Mitfahrer zählen in der Statistik nicht zu den Unfallbeteiligten.

Hauptverursacher
Beteiligter, der nach dem ersten Anschein die wesentlichste Ursache zum Unfall gesetzt hat.

Verunglückte
Als Verunglückte zählen alle Personen (auch Mitfahrer), die bei einem Straßenverkehrsunfall getötet oder verletzt wurden. Bei den Verletzten wird noch unterschieden nach Schwerverletzten und Leichtverletzten. Dabei werden erfasst als

- **Getötete:**
  Personen, die sofort an der Unfallstelle oder innerhalb von 30 Tagen an den Unfallfolgen sterben.
- **Schwerverletzte:**
  Personen, die zur stationären Behandlung (mindestens 24 Stunden) in ein Krankenhaus aufgenommen werden.
- **Leichtverletzte:**
  Hierzu zählen alle übrigen Verletzten.

Unfälle auf Autobahnen
Unfälle auf Autobahnen gelten generell als Unfälle außerhalb von Ortschaften.

Unfälle in Ortschaften
Als Unfälle innerhalb von Ortschaften gelten Unfälle, die sich innerhalb der mit gelben Ortstafeln kenntlich gemachten geschlossenen Ortschaften ereignet haben. Andernfalls handelt es sich um Unfälle außerhalb von Ortschaften.

Unfallart
Die Unfallart beschreibt vom gesamten Unfallablauf die Bewegungsrichtung der beteiligten Fahrzeuge zueinander beim ersten Zusammenstoß auf der Fahrbahn oder, wenn es nicht zum Zusammenstoß gekommen ist, die erste mechanische Einwirkung auf einen Verkehrsteilnehmer. Es werden zehn Unfallarten unterschieden, die in der "Systematik der Unfallarten zur Straßenverkehrsunfallstatistik ab 1975" im Einzelnen definiert sind.

Unfalltyp
Der Unfalltyp beschreibt die Konfliktsituation, die zum Unfall führte, d.h. die Phase des Verkehrsgeschehens, in der ein Fehlverhalten oder eine sonstige Ursache den weiteren Ablauf nicht mehr kontrollierbar machte.

Unterschieden werden folgende sieben Unfalltypen:

- Fahrunfall
- Abbiegeunfall
- Einbiegen/Kreuzen-Unfall
- Überschreitenunfall
- Unfall durch ruhenden Verkehr
- Unfall im Längsverkehr
- Sonstiger Unfall

Zeichenerklärung

- nichts vorhanden (genau Null)

Abkürzungen

i.e.S. im engeren Sinne

1. Straßenverkehrsunfälle und Verunglückte
1.1 Gesamtübersicht

Unfallkategorie ——— Verunglückte Personen	Februar		Zu- bzw. Abnahme (-) Februar 2008 gegenüber		Januar - Februar		Zu- bzw. Abnahme (-) gegenüber dem gleichen Zeitraum des Vorjahres
	2008	2007	Januar 2008	Februar 2007	2008	2007	
	Anzahl						%
Unfälle	**4 041**	**4 157**	**- 276**	**- 116**	**8 410**	**8 780**	**- 4**
davon							
Unfälle mit Personenschaden	502	549	- 50	- 47	1 054	1 109	- 5
darunter unter Alkoholeinwirkung	36	38	4	- 2	68	86	- 21
davon							
Unfälle mit Getöteten	10	12	- 5	- 2	25	22	14
Unfälle mit Verletzten	492	537	- 45	- 45	1 029	1 087	- 5
davon							
Unfälle mit Schwerverletzten	119	144	- 28	- 25	266	287	- 7
Unfälle mit Leichtverletzten	373	393	- 17	- 20	763	800	- 5
Unfälle mit nur Sachschaden	3 539	3 608	- 234	- 69	7 356	7 671	- 4
davon							
schwerwiegende Unfälle mit Sachschaden (im engeren Sinne) [1]	199	247	4	- 48	394	551	- 29
darunter unter Alkoholeinwirkung	21	26	- 1	- 5	43	55	- 22
sonstige Sachschadensunfälle unter dem Einfluss berauschender Mittel [2]	46	47	15	- 1	77	109	- 29
übrige Sachschadensunfälle	3 294	3 314	- 258	- 20	6 885	7 011	- 2
Verunglückte Personen	**663**	**759**	**- 96**	**- 96**	**1 422**	**1 518**	**- 6**
darunter bei Unfällen unter Alkoholeinwirkung	41	49	- 1	- 8	83	121	- 31
davon							
getötete Personen	10	17	- 5	- 7	25	27	- 7
verletzte Personen	653	742	- 91	- 89	1 397	1 491	- 6
davon							
schwerverletzte Personen	141	180	- 48	- 39	330	360	- 8
leichtverletzte Personen	512	562	- 43	- 50	1 067	1 131	- 6

1) Straftatbestand oder Ordnungswidrigkeit und gleichzeitig mindestens ein Kfz nicht mehr fahrbereit
2) Unfallbeteiligter stand unter dem Einfluss berauschender Mittel und alle beteiligten Kfz waren fahrbereit.

Straßenverkehrsunfälle mit Personenschaden

2007

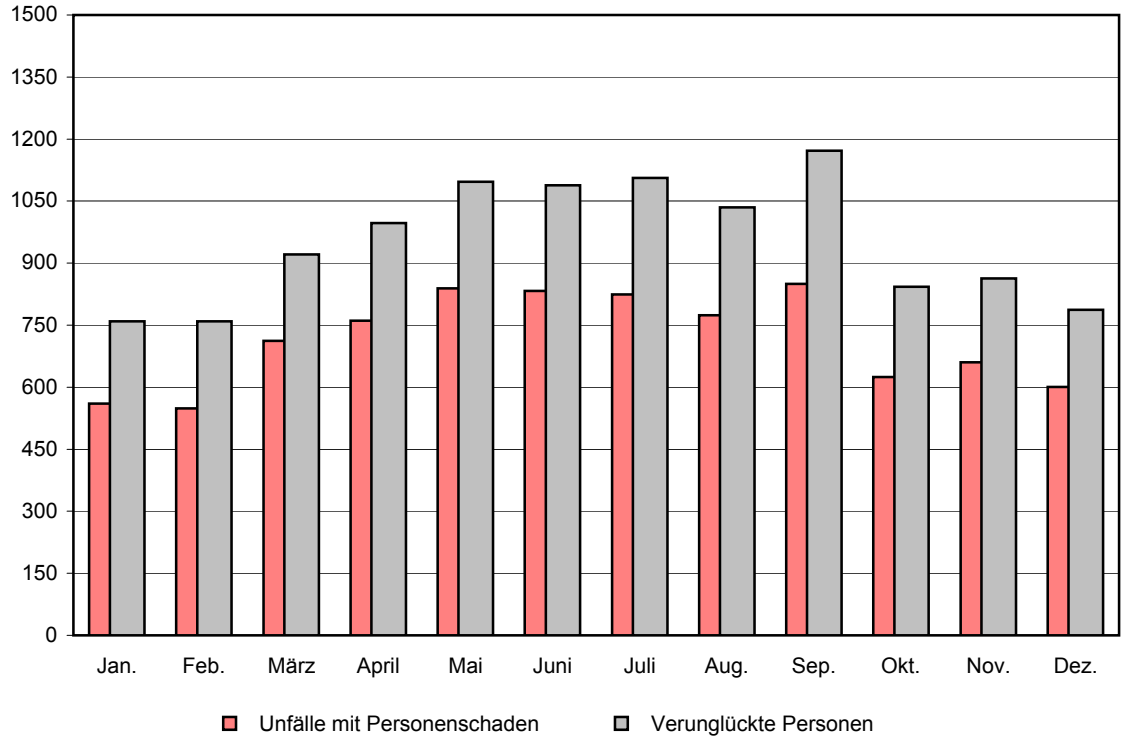

2008

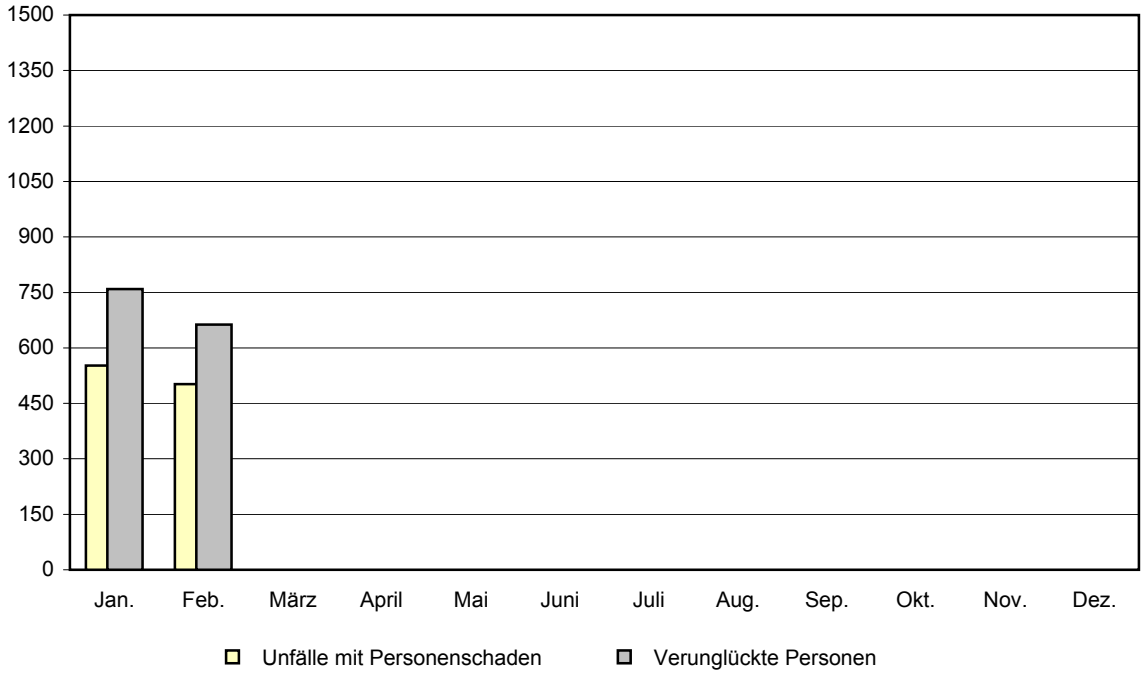

Thüringer Landesamt für Statistik

Noch: 1. Straßenverkehrsunfälle und Verunglückte

1.2 Nach Tagesdatum und Ortslage

Tagesdatum	Unfälle mit Personenschaden	Davon mit			Verunglückte			Schwerwiegende Unfälle mit Sachschaden (i.e.S.) [1]	Unfälle mit Personen- u. schwerw. Unfälle m. Sachschaden (i.e.S.)
		Getöteten	Schwer-	Leicht-	Getötete	Schwer-	Leicht-		
			verletzten			verletzte			
Februar 2008 innerorts									
1. Freitag	9	-	2	7	-	2	9	7	16
2. Samstag	7	1	-	6	1	-	6	4	11
3. Sonntag	7	-	3	4	-	3	5	1	8
4. Montag.	11	-	3	8	-	3	10	2	13
5. Dienstag	12	-	1	11	-	1	15	3	15
6. Mittwoch	12	2	1	9	2	1	12	3	15
7. Donnerstag	15	-	6	9	-	6	11	7	22
8. Freitag	17	-	1	16	-	1	23	3	20
9. Samstag	6	-	1	5	-	1	5	3	9
10. Sonntag	7	-	2	5	-	3	6	3	10
11. Montag.	9	-	3	6	-	3	7	5	14
12. Dienstag	8	-	1	7	-	1	10	2	10
13. Mittwoch	10	-	4	6	-	4	6	4	14
14. Donnerstag	11	-	2	9	-	2	10	7	18
15. Freitag	12	-	1	11	-	1	13	5	17
16. Samstag	7	-	3	4	-	3	6	5	12
17. Sonntag	8	-	1	7	-	1	13	1	9
18. Montag.	8	-	1	7	-	1	10	4	12
19. Dienstag	12	-	3	9	-	3	10	3	15
20. Mittwoch	14	-	2	12	-	2	12	7	21
21. Donnerstag	10	-	3	7	-	3	13	6	16
22. Freitag	11	-	2	9	-	2	10	2	13
23. Samstag	7	-	-	7	-	-	8	4	11
24. Sonntag	9	-	2	7	-	2	9	3	12
25. Montag.	8	-	-	8	-	-	8	4	12
26. Dienstag	7	-	1	6	-	1	9	6	13
27. Mittwoch	12	-	4	8	-	4	8	6	18
28. Donnerstag	6	-	1	5	-	1	6	4	10
29. Freitag	15	-	3	12	-	3	20	2	17
Zusammen	**287**	**3**	**57**	**227**	**3**	**58**	**290**	**116**	**403**
außerorts, einschließlich Autobahn									
1. Freitag	16	-	4	12	-	5	16	10	26
2. Samstag	10	1	3	6	1	3	11	3	13
3. Sonntag	2	-	-	2	-	-	2	1	3
4. Montag.	5	-	2	3	-	2	5	2	7
5. Dienstag	4	-	-	4	-	-	4	2	6
6. Mittwoch	9	-	3	6	-	5	7	3	12
7. Donnerstag	4	-	2	2	-	2	6	4	8
8. Freitag	7	-	2	5	-	2	6	1	8
9. Samstag	4	-	4	-	-	6	3	1	5
10. Sonntag	5	-	1	4	-	6	6	-	5
11. Montag.	7	-	1	6	-	2	8	5	12
12. Dienstag	11	1	4	6	1	5	7	2	13
13. Mittwoch	10	-	5	5	-	7	7	2	12
14. Donnerstag	12	1	3	8	1	4	12	1	13
15. Freitag	8	-	2	6	-	2	9	3	11
16. Samstag	3	-	1	2	-	1	2	2	5
17. Sonntag	4	-	1	3	-	2	4	-	4
18. Montag.	6	-	2	4	-	3	5	2	8
19. Dienstag	9	-	6	3	-	6	8	7	16
20. Mittwoch	10	1	-	9	1	-	12	6	16
21. Donnerstag	5	-	2	3	-	2	3	2	7
22. Freitag	5	1	1	3	1	1	7	3	8
23. Samstag	8	-	1	7	-	1	11	5	13
24. Sonntag	8	1	2	5	1	4	13	-	8
25. Montag.	16	-	4	12	-	5	18	2	18
26. Dienstag	8	-	-	8	-	-	9	4	12
27. Mittwoch	3	-	-	3	-	-	4	1	4
28. Donnerstag	4	-	1	3	-	1	5	3	7
29. Freitag	12	1	5	6	1	6	12	6	18
Zusammen	**215**	**7**	**62**	**146**	**7**	**83**	**222**	**83**	**298**

1) Schwerwiegender Unfall mit Sachschaden (i.e.S.) - Straftatbestand oder Ordnungswidrigkeit (Bußgeld) und mindestens ein Kfz nicht mehr fahrbereit

Noch: 1. Straßenverkehrsunfälle und Verunglückte
Noch: 1.2 Nach Tagesdatum und Ortslage

Tagesdatum	Unfälle mit Personenschaden	Davon mit			Verunglückte			Schwerwiegende Unfälle mit Sachschaden (i.e.S.) [1]	Unfälle mit Personen- u. schwerw. Unfälle m. Sachschaden (i.e.S.)
		Getöteten	Schwer-	Leicht-	Getötete	Schwer-	Leicht-		
			verletzten			verletzte			
Noch: Februar 2008 **innerorts und außerorts**									
1. Freitag	25	-	6	19	-	7	25	17	42
2. Samstag	17	2	3	12	2	3	17	7	24
3. Sonntag	9	-	3	6	-	3	7	2	11
4. Montag.	16	-	5	11	-	5	15	4	20
5. Dienstag	16	-	1	15	-	1	19	5	21
6. Mittwoch	21	2	4	15	2	6	19	6	27
7. Donnerstag	19	-	8	11	-	8	17	11	30
8. Freitag	24	-	3	21	-	3	29	4	28
9. Samstag	10	-	5	5	-	7	8	4	14
10. Sonntag	12	-	3	9	-	9	12	3	15
11. Montag.	16	-	4	12	-	5	15	10	26
12. Dienstag	19	1	5	13	1	6	17	4	23
13. Mittwoch	20	-	9	11	-	11	13	6	26
14. Donnerstag	23	1	5	17	1	6	22	8	31
15. Freitag	20	-	3	17	-	3	22	8	28
16. Samstag	10	-	4	6	-	4	8	7	17
17. Sonntag	12	-	2	10	-	3	17	1	13
18. Montag.	14	-	3	11	-	4	15	6	20
19. Dienstag	21	-	9	12	-	9	18	10	31
20. Mittwoch	24	1	2	21	1	2	24	13	37
21. Donnerstag	15	-	5	10	-	5	16	8	23
22. Freitag	16	1	3	12	1	3	17	5	21
23. Samstag	15	-	1	14	-	1	19	9	24
24. Sonntag	17	1	4	12	1	6	22	3	20
25. Montag.	24	-	4	20	-	5	26	6	30
26. Dienstag	15	-	1	14	-	1	18	10	25
27. Mittwoch	15	-	4	11	-	4	12	7	22
28. Donnerstag	10	-	2	8	-	2	11	7	17
29. Freitag	27	1	8	18	1	9	32	8	35
Insgesamt	**502**	**10**	**119**	**373**	**10**	**141**	**512**	**199**	**701**
auf Autobahnen									
1. Freitag	4	-	1	3	-	1	4	2	6
2. Samstag	1	1	-	-	1	-	3	1	2
3. Sonntag	-	-	-	-	-	-	-	-	-
4. Montag.	-	-	-	-	-	-	-	1	1
5. Dienstag	-	-	-	-	-	-	-	-	-
6. Mittwoch	1	-	-	1	-	-	1	-	1
7. Donnerstag	-	-	-	-	-	-	-	-	-
8. Freitag	1	-	-	1	-	-	1	-	1
9. Samstag	1	-	1	-	-	1	2	-	1
10. Sonntag	2	-	-	2	-	-	2	-	2
11. Montag.	-	-	-	-	-	-	-	1	1
12. Dienstag	1	-	1	-	-	1	-	-	1
13. Mittwoch	1	-	1	-	-	1	-	-	1
14. Donnerstag	-	-	-	-	-	-	-	-	-
15. Freitag	1	-	-	1	-	-	2	-	1
16. Samstag	3	-	1	2	-	1	2	-	3
17. Sonntag	1	-	-	1	-	-	1	-	1
18. Montag.	-	-	-	-	-	-	-	-	-
19. Dienstag	1	-	1	-	-	1	-	-	1
20. Mittwoch	2	-	-	2	-	-	2	-	2
21. Donnerstag	1	-	-	1	-	-	1	-	1
22. Freitag	-	-	-	-	-	-	-	-	-
23. Samstag	-	-	-	-	-	-	-	1	1
24. Sonntag	-	-	-	-	-	-	-	-	-
25. Montag.	2	-	-	2	-	-	2	1	3
26. Dienstag	1	-	-	1	-	-	1	1	2
27. Mittwoch	-	-	-	-	-	-	-	1	1
28. Donnerstag	1	-	1	-	-	1	-	-	1
29. Freitag	-	-	-	-	-	-	-	1	1
Insgesamt	**25**	**1**	**7**	**17**	**1**	**7**	**24**	**10**	**35**

1) Schwerwiegender Unfall mit Sachschaden (i.e.S.) - Straftatbestand oder Ordnungswidrigkeit (Bußgeld) und mindestens ein Kfz nicht mehr fahrbereit

Noch: 1. Straßenverkehrsunfälle und Verunglückte
1.3 Nach Straßenarten

Straßenart / Ortslage	Unfälle mit Personenschaden	Verunglückte: Getötete	Verunglückte: Schwer- verletzte	Verunglückte: Leicht- verletzte	Unfälle mit Personenschaden	Verunglückte: Getötete	Verunglückte: Schwer- verletzte	Verunglückte: Leicht- verletzte
	Februar 2008				**Februar 2007**			
Autobahnen	25	1	7	24	33	5	13	40
Bundesstraßen	144	5	49	159	153	6	47	170
innerorts	64	1	14	72	68	-	13	73
außerorts	80	4	35	87	85	6	34	97
Landesstraßen	136	2	45	138	152	4	61	151
innerorts	45	-	10	46	50	1	13	58
außerorts	91	2	35	92	102	3	48	93
Kreisstraßen	21	-	9	16	31	-	11	31
innerorts	7	-	4	4	7	-	2	7
außerorts	14	-	5	12	24	-	9	24
Andere Straßen	176	2	31	175	180	2	48	170
innerorts	171	2	30	168	169	1	43	160
außerorts	5	-	1	7	11	1	5	10
Insgesamt	**502**	**10**	**141**	**512**	**549**	**17**	**180**	**562**
innerorts	**287**	**3**	**58**	**290**	**294**	**2**	**71**	**298**
außerorts	**215**	**7**	**83**	**222**	**255**	**15**	**109**	**264**
	Januar - Februar 2008				**Januar - Februar 2007**			
Autobahnen	49	2	17	52	61	6	40	62
Bundesstraßen	289	9	107	310	335	9	109	378
innerorts	130	2	29	147	162	2	41	182
außerorts	159	7	78	163	173	7	68	196
Landesstraßen	287	6	102	309	302	7	115	292
innerorts	100	-	27	98	101	2	28	102
außerorts	187	6	75	211	201	5	87	190
Kreisstraßen	37	1	19	27	60	1	17	61
innerorts	12	-	5	8	14	-	4	14
außerorts	25	1	14	19	46	1	13	47
Andere Straßen	392	7	85	369	351	4	79	338
innerorts	369	7	73	350	332	2	72	319
außerorts	23	-	12	19	19	2	7	19
Insgesamt	**1 054**	**25**	**330**	**1 067**	**1 109**	**27**	**360**	**1 131**
innerorts	**611**	**9**	**134**	**603**	**609**	**6**	**145**	**617**
außerorts	**443**	**16**	**196**	**464**	**500**	**21**	**215**	**514**

Noch: 1. Straßenverkehrsunfälle und Verunglückte

1.4 Nach Unfallarten

Unfallart / Ortslage	Unfälle mit Personenschaden	Verunglückte: Getötete	Verunglückte: Schwer- verletzte	Verunglückte: Leicht- verletzte	Unfälle mit Personenschaden	Verunglückte: Getötete	Verunglückte: Schwer- verletzte	Verunglückte: Leicht- verletzte
	Februar 2008				**Februar 2007**			
Zusammenstoß mit and. Fahrzeug, das anfährt, anhält	20	-	1	27	34	-	6	38
innerorts	17	-	1	19	27	-	2	28
außerorts	3	-	-	8	7	-	4	10
vorausfährt oder wartet	61	-	9	79	59	3	9	78
innerorts	30	-	2	41	28	-	2	32
außerorts	31	-	7	38	31	3	7	46
seitlich in gleicher Richtung fährt	13	-	8	14	16	-	6	13
innerorts	4	-	-	5	8	-	2	6
außerorts	9	-	8	9	8	-	4	7
entgegenkommt	46	2	17	60	77	5	51	90
innerorts	21	1	2	30	29	1	9	39
außerorts	25	1	15	30	48	4	42	51
einbiegt oder kreuzt	119	2	29	135	116	-	15	145
innerorts	93	-	16	98	95	-	11	113
außerorts	26	2	13	37	21	-	4	32
Zus.stoß Fahrzeug / Fußgänger	69	4	21	49	67	4	33	36
innerorts	65	2	21	47	58	1	30	31
außerorts	4	2	-	2	9	3	3	5
Aufprall auf Hindernis	1	-	-	1	2	-	-	2
innerorts	-	-	-	-	-	-	-	-
außerorts	1	-	-	1	2	-	-	2
Abkommen von Fahrbahn n. rechts	71	2	23	58	78	4	27	64
innerorts	15	-	1	16	16	-	6	17
außerorts	56	2	22	42	62	4	21	47
Abkommen von Fahrbahn n. links	58	-	21	50	72	1	23	70
innerorts	9	-	4	9	17	-	5	17
außerorts	49	-	17	41	55	1	18	53
Unfall anderer Art	44	-	12	39	28	-	10	26
innerorts	33	-	11	25	16	-	4	15
außerorts	11	-	1	14	12	-	6	11
Insgesamt	**502**	**10**	**141**	**512**	**549**	**17**	**180**	**562**
innerorts	**287**	**3**	**58**	**290**	**294**	**2**	**71**	**298**
außerorts	**215**	**7**	**83**	**222**	**255**	**15**	**109**	**264**
	Januar - Februar 2008				**Januar - Februar 2007**			
Zusammenstoß mit and. Fahrzeug, das anfährt, anhält	46	-	2	61	66	-	10	75
innerorts	38	-	2	47	52	-	4	53
außerorts	8	-	-	14	14	-	6	22
vorausfährt oder wartet	119	1	14	158	137	3	23	166
innerorts	61	-	4	80	76	-	6	87
außerorts	58	1	10	78	61	3	17	79
seitlich in gleicher Richtung fährt	27	-	8	29	31	-	16	29
innerorts	12	-	-	14	14	-	3	12
außerorts	15	-	8	15	17	-	13	17
entgegenkommt	112	3	67	138	151	7	89	192
innerorts	51	1	7	65	60	1	18	79
außerorts	61	2	60	73	91	6	71	113
einbiegt oder kreuzt	230	3	59	255	228	-	34	275
innerorts	180	-	33	193	187	-	26	224
außerorts	50	3	26	62	41	-	8	51
Zus.stoß Fahrzeug / Fußgänger	152	12	55	97	131	7	63	74
innerorts	142	7	53	92	120	4	60	67
außerorts	10	5	2	5	11	3	3	7
Aufprall auf Hindernis	1	-	-	1	2	-	-	2
innerorts	-	-	-	-	-	-	-	-
außerorts	1	-	-	1	2	-	-	2
Abkommen von Fahrbahn n. rechts	155	3	59	129	172	7	58	143
innerorts	35	-	10	31	36	-	9	37
außerorts	120	3	49	98	136	7	49	106
Abkommen von Fahrbahn n. links	124	1	43	123	133	3	47	127
innerorts	23	-	6	26	25	1	8	25
außerorts	101	1	37	97	108	2	39	102
Unfall anderer Art	88	2	23	76	58	-	20	48
innerorts	69	1	19	55	39	-	11	33
außerorts	19	1	4	21	19	-	9	15
Insgesamt	**1 054**	**25**	**330**	**1 067**	**1 109**	**27**	**360**	**1 131**
innerorts	**611**	**9**	**134**	**603**	**609**	**6**	**145**	**617**
außerorts	**443**	**16**	**196**	**464**	**500**	**21**	**215**	**514**

Noch: 1. Straßenverkehrsunfälle und Verunglückte
1.5 Nach Unfalltypen

Unfalltyp / Ortslage	Unfälle mit Personenschaden	Verunglückte: Getötete	Verunglückte: Schwer- verletzte	Verunglückte: Leicht- verletzte	Unfälle mit Personenschaden	Verunglückte: Getötete	Verunglückte: Schwer- verletzte	Verunglückte: Leicht- verletzte
	Februar 2008				**Februar 2007**			
Fahrunfall	151	4	54	124	191	13	79	173
innerorts	42	2	11	37	49	-	15	46
außerorts	109	2	43	87	142	13	64	127
Abbiegeunfall	41	-	10	48	48	-	12	56
innerorts	29	-	6	31	36	-	6	40
außerorts	12	-	4	17	12	-	6	16
Einbiegen/Kreuzen-Unfall	112	2	28	127	92	-	12	119
innerorts	90	-	15	99	78	-	11	95
außerorts	22	2	13	28	14	-	1	24
Überschreitenunfall	31	2	10	22	31	3	15	18
innerorts	30	1	10	22	27	1	13	16
außerorts	1	1	-	-	4	2	2	2
Unfall durch ruhenden Verkehr	11	-	-	13	5	-	2	3
innerorts	10	-	-	12	4	-	1	3
außerorts	1	-	-	1	1	-	1	-
Unfall im Längsverkehr	95	2	24	126	135	1	43	152
innerorts	42	-	4	53	67	1	14	72
außerorts	53	2	20	73	68	-	29	80
Sonstiger Unfall	61	-	15	52	47	-	17	41
innerorts	44	-	12	36	33	-	11	26
außerorts	17	-	3	16	14	-	6	15
Insgesamt	**502**	**10**	**141**	**512**	**549**	**17**	**180**	**562**
innerorts	**287**	**3**	**58**	**290**	**294**	**2**	**71**	**298**
außerorts	**215**	**7**	**83**	**222**	**255**	**15**	**109**	**264**
	Januar - Februar 2008				**Januar - Februar 2007**			
Fahrunfall	317	8	125	285	377	19	147	355
innerorts	92	3	24	90	95	2	29	87
außerorts	225	5	101	195	282	17	118	268
Abbiegeunfall	97	1	20	119	96	1	23	113
innerorts	77	1	13	92	75	1	16	86
außerorts	20	-	7	27	21	-	7	27
Einbiegen/Kreuzen-Unfall	205	3	56	219	174	-	23	211
innerorts	162	-	30	171	145	-	18	173
außerorts	43	3	26	48	29	-	5	38
Überschreitenunfall	73	4	31	43	61	4	34	29
innerorts	72	3	31	43	57	2	32	27
außerorts	1	1	-	-	4	2	2	2
Unfall durch ruhenden Verkehr	15	-	-	17	11	-	3	8
innerorts	13	-	-	15	10	-	2	8
außerorts	2	-	-	2	1	-	1	-
Unfall im Längsverkehr	217	7	63	271	286	3	97	324
innerorts	102	-	12	117	150	1	25	170
außerorts	115	7	51	154	136	2	72	154
Sonstiger Unfall	130	2	35	113	104	-	33	91
innerorts	93	2	24	75	77	-	23	66
außerorts	37	-	11	38	27	-	10	25
Insgesamt	**1 054**	**25**	**330**	**1 067**	**1 109**	**27**	**360**	**1 131**
innerorts	**611**	**9**	**134**	**603**	**609**	**6**	**145**	**617**
außerorts	**443**	**16**	**196**	**464**	**500**	**21**	**215**	**514**

Noch: 1. Straßenverkehrsunfälle und Verunglückte

1.6 Nach Art der Verkehrsbeteiligung und Ortslage *

Art der Verkehrsbeteiligung	Unfälle mit Personenschaden	Verunglückte			Schwerw. Unfälle mit Sachschaden (i.e.S.)	Unfälle mit Personenschaden	Verunglückte			Schwerw. Unfälle mit Sachschaden (i.e.S.)
		Getötete	Schwer- verletzte	Leicht- verletzte			Getötete	Schwer- verletzte	Leicht- verletzte	
	Februar 2008					**Februar 2007**				
innerhalb von Ortschaften										
Unfälle insgesamt	287	3	58	290	116	294	2	71	298	136
darunter Unfälle mit Beteiligung von Fahrern von:										
Motorzweirädern	20	-	7	14	1	14	-	4	12	3
Personenkraftwagen	249	3	44	264	115	256	2	58	267	134
Kraftomnibussen	4	-	-	5	1	5	-	3	9	-
Güterkraftfahrzeugen	28	1	4	31	22	35	-	9	33	26
dar. Liefer- und Lastkraftwagen mit zul. Gesamtgewicht bis 3 500 kg	23	-	3	26	15	25	-	7	24	21
3 501 - 7 500 kg	-	-	-	-	-	2	-	-	2	-
7 501 - 12 000 kg	1	-	-	2	2	-	-	-	-	-
12 001 und mehr kg	3	1	1	2	2	4	-	1	3	5
landwirtschaftlichen Zugmaschinen	2	-	2	-	1	2	-	2	2	-
Fahrrädern	65	-	19	48	-	56	-	9	50	1
Fußgängern	69	2	22	50	-	61	1	33	33	-
außerhalb von Ortschaften, ohne Autobahn										
Unfälle insgesamt	190	6	76	198	73	222	10	96	224	96
darunter Unfälle mit Beteiligung von Fahrern von:										
Motorzweirädern	5	1	1	3	-	5	-	3	3	-
Personenkraftwagen	174	4	69	189	67	208	10	90	213	94
Kraftomnibussen	1	-	-	1	1	1	-	1	-	1
Güterkraftfahrzeugen	28	3	14	16	13	31	2	13	38	12
dar. Liefer- und Lastkraftwagen mit zul. Gesamtgewicht bis 3 500 kg	16	2	6	11	10	20	2	5	26	8
3 501 - 7 500 kg	2	-	1	2	-	4	-	1	4	1
7 501 - 12 000 kg	2	1	-	2	-	-	-	-	-	1
12 001 und mehr kg	4	1	1	2	2	6	-	6	8	4
landwirtschaftlichen Zugmaschinen	1	-	2	1	1	1	-	-	1	-
Fahrrädern	1	-	1	-	-	5	-	3	4	-
Fußgängern	4	2	-	2	-	8	3	2	5	-
auf Autobahnen										
Unfälle insgesamt	25	1	7	24	10	33	5	13	40	15
darunter Unfälle mit Beteiligung von Fahrern von:										
Motorzweirädern	-	-	-	-	-	2	-	1	1	-
Personenkraftwagen	23	1	7	22	10	27	4	10	35	13
Kraftomnibussen	-	-	-	-	-	-	-	-	-	-
Güterkraftfahrzeugen	8	-	2	8	1	12	4	5	14	4
dar. Liefer- und Lastkraftwagen mit zul. Gesamtgewicht bis 3 500 kg	5	-	2	5	1	7	3	1	10	4
3 501 - 7 500 kg	-	-	-	-	-	-	-	-	-	-
7 501 - 12 000 kg	1	-	-	1	-	1	1	2	-	-
12 001 und mehr kg	2	-	-	2	-	4	-	1	4	-
landwirtschaftlichen Zugmaschinen	-	-	-	-	-	-	-	-	-	-
Fahrrädern	-	-	-	-	-	-	-	-	-	-
Fußgängern	-	-	-	-	-	1	-	1	-	-
außerhalb von Ortschaften, einschließlich Autobahn										
Unfälle insgesamt	215	7	83	222	83	255	15	109	264	111
darunter Unfälle mit Beteiligung von Fahrern von:										
Motorzweirädern	5	1	1	3	-	7	-	4	4	-
Personenkraftwagen	197	5	76	211	77	235	14	100	248	107
Kraftomnibussen	1	-	-	1	1	1	-	1	-	1
Güterkraftfahrzeugen	36	3	16	24	14	43	6	18	52	16
dar. Liefer- und Lastkraftwagen mit zul. Gesamtgewicht bis 3 500 kg	21	2	8	16	11	27	5	6	36	12
3 501 - 7 500 kg	2	-	1	2	-	4	-	1	4	1
7 501 - 12 000 kg	3	1	-	3	-	1	1	2	-	1
12 001 und mehr kg	6	1	1	4	2	10	-	7	12	4
landwirtschaftlichen Zugmaschinen	1	-	2	1	1	1	-	-	1	-
Fahrrädern	1	-	1	-	-	5	-	3	4	-
Fußgängern	4	2	-	2	-	9	3	3	5	-
innerhalb und außerhalb von Ortschaften										
Unfälle insgesamt	502	10	141	512	199	549	17	180	562	247
darunter Unfälle mit Beteiligung von Fahrern von:										
Motorzweirädern	25	1	8	17	1	21	-	8	16	3
Personenkraftwagen	446	8	120	475	192	491	16	158	515	241
Kraftomnibussen	5	-	-	6	2	6	-	4	9	1
Güterkraftfahrzeugen	64	4	20	55	36	78	6	27	85	42
dar. Liefer- und Lastkraftwagen mit zul. Gesamtgewicht bis 3 500 kg	44	2	11	42	26	52	5	13	60	33
3 501 - 7 500 kg	2	-	1	2	-	6	-	1	6	1
7 501 - 12 000 kg	4	1	-	5	2	1	1	2	-	1
12 001 und mehr kg	9	2	2	6	4	14	-	8	15	9
landwirtschaftlichen Zugmaschinen	3	-	4	1	2	3	-	2	3	-
Fahrrädern	66	-	20	48	-	61	-	12	54	1
Fußgängern	73	4	22	52	-	70	4	36	38	-

*) Die Tabelle enthält Mehrfachzählungen, da bei einem Unfall mehrere Verkehrsbeteiligungsarten beteiligt sein können.

Noch: 1. Straßenverkehrsunfälle und Verunglückte
Noch: 1.6 Nach Art der Verkehrsbeteiligung und Ortslage *

Art der Verkehrsbeteiligung	Unfälle mit Personenschaden	Verunglückte			schwerw. Unfälle mit Sachschaden (i.e.S.)	Unfälle mit Personenschaden	Verunglückte			schwerw. Unfälle mit Sachschaden (i.e.S.)
		Getötete	Schwer- verletzte	Leicht- verletzte			Getötete	Schwer- verletzte	Leicht- verletzte	
	Januar - Februar 2008					Januar - Februar 2007				
innerhalb von Ortschaften										
Unfälle insgesamt	611	9	134	603	237	609	6	145	617	303
darunter Unfälle mit Beteiligung von Fahrern von:										
Motorzweirädern	42	1	11	33	2	46	-	11	40	5
Personenkraftwagen	531	7	110	545	232	542	5	123	563	299
Kraftomnibussen	10	1	2	8	2	7	-	4	13	2
Güterkraftfahrzeugen	62	1	10	70	40	72	1	16	76	41
dar. Liefer- und Lastkraftwagen mit zul. Gesamtgewicht bis 3 500 kg	46	-	7	50	27	47	-	10	48	30
3 501 - 7 500 kg	1	-	-	1	1	6	-	1	7	1
7 501 - 12 000 kg	3	-	1	4	2	3	1	-	2	-
12 001 und mehr kg	7	1	1	8	4	8	-	3	10	8
landwirtschaftlichen Zugmaschinen	3	-	3	-	1	2	-	2	2	-
Fahrrädern	138	-	33	107	-	106	-	18	92	1
Fußgängern	151	7	54	100	-	131	4	64	79	-
außerhalb von Ortschaften, ohne Autobahn										
Unfälle insgesamt	394	14	179	412	135	439	15	175	452	197
darunter Unfälle mit Beteiligung von Fahrern von:										
Motorzweirädern	9	1	2	6	-	13	-	5	9	-
Personenkraftwagen	365	11	167	391	128	413	15	169	428	187
Kraftomnibussen	5	1	2	12	1	3	-	1	3	2
Güterkraftfahrzeugen	61	3	30	52	19	56	3	17	67	31
dar. Liefer- und Lastkraftwagen mit zul. Gesamtgewicht bis 3 500 kg	36	2	17	34	15	40	2	8	51	17
3 501 - 7 500 kg	3	-	1	3	-	5	-	2	4	6
7 501 - 12 000 kg	5	1	-	5	-	1	-	-	1	2
12 001 und mehr kg	6	1	1	5	3	9	-	6	12	6
landwirtschaftlichen Zugmaschinen	1	-	2	1	2	1	-	-	1	1
Fahrrädern	5	1	3	3	-	9	-	4	7	-
Fußgängern	10	5	3	5	-	11	3	2	8	-
auf Autobahnen										
Unfälle insgesamt	49	2	17	52	22	61	6	40	62	51
darunter Unfälle mit Beteiligung von Fahrern von:										
Motorzweirädern	-	-	-	-	-	2	-	1	1	-
Personenkraftwagen	47	2	17	50	19	52	5	35	56	46
Kraftomnibussen	-	-	-	-	-	1	-	2	-	-
Güterkraftfahrzeugen	18	1	4	21	6	23	4	23	22	8
dar. Liefer- und Lastkraftwagen mit zul. Gesamtgewicht bis 3 500 kg	10	1	3	11	3	12	3	10	12	5
3 501 - 7 500 kg	-	-	-	-	1	1	-	3	-	-
7 501 - 12 000 kg	1	-	-	1	-	1	1	2	-	-
12 001 und mehr kg	4	-	-	6	-	5	-	3	7	-
landwirtschaftlichen Zugmaschinen	-	-	-	-	-	-	-	-	-	-
Fahrrädern	-	-	-	-	-	-	-	-	-	-
Fußgängern	1	1	-	-	-	1	-	1	-	-
außerhalb von Ortschaften, einschließlich Autobahn										
Unfälle insgesamt	443	16	196	464	157	500	21	215	514	248
darunter Unfälle mit Beteiligung von Fahrern von:										
Motorzweirädern	9	1	2	6	-	15	-	6	10	-
Personenkraftwagen	412	13	184	441	147	465	20	204	484	233
Kraftomnibussen	5	1	2	12	1	4	-	3	3	2
Güterkraftfahrzeugen	79	4	34	73	25	79	7	40	89	39
dar. Liefer- und Lastkraftwagen mit zul. Gesamtgewicht bis 3 500 kg	46	3	20	45	18	52	5	18	63	22
3 501 - 7 500 kg	3	-	1	3	1	6	-	5	4	6
7 501 - 12 000 kg	6	1	-	6	-	2	1	2	1	2
12 001 und mehr kg	10	1	1	11	3	14	-	9	19	6
landwirtschaftlichen Zugmaschinen	1	-	2	1	2	1	-	-	1	1
Fahrrädern	5	1	3	3	-	9	-	4	7	-
Fußgängern	11	6	3	5	-	12	3	3	8	-
innerhalb und außerhalb von Ortschaften										
Unfälle insgesamt	1 054	25	330	1 067	394	1 109	27	360	1 131	551
darunter Unfälle mit Beteiligung von Fahrern von:										
Motorzweirädern	51	2	13	39	2	61	-	17	50	5
Personenkraftwagen	943	20	294	986	379	1 007	25	327	1 047	532
Kraftomnibussen	15	2	4	20	3	11	-	7	16	4
Güterkraftfahrzeugen	141	5	44	143	65	151	8	56	165	80
dar. Liefer- und Lastkraftwagen mit zul. Gesamtgewicht bis 3 500 kg	92	3	27	95	45	99	5	28	111	52
3 501 - 7 500 kg	4	-	1	4	2	12	-	6	11	7
7 501 - 12 000 kg	9	1	1	10	2	5	2	2	3	2
12 001 und mehr kg	17	2	2	19	7	22	-	12	29	14
landwirtschaftlichen Zugmaschinen	4	-	5	1	3	3	-	2	3	1
Fahrrädern	143	1	36	110	-	115	-	22	99	1
Fußgängern	162	13	57	105	-	143	7	67	87	-

*) Die Tabelle enthält Mehrfachzählungen, da bei einem Unfall mehrere Verkehrsbeteiligungsarten beteiligt sein können.

Noch: 1. Straßenverkehrsunfälle und Verunglückte
1.7 Nach Unfallkategorien und Ortslage

Ortslage	Unfälle insgesamt	Unfälle mit Personen-schaden	Verunglückte				Schwer-wiegende Unfälle mit Sachschaden (i.e.S.) [1]	Sonstige Sachschadens-unfälle unter dem Einfluss berauschender Mittel [2]	Übrige Sach-schadens-unfälle
			insgesamt	Getötete	Schwer-	Leicht-			
					verletzte				
alle Unfälle									
Februar 2008									
Innerhalb von Ortschaften	2 728	287	351	3	58	290	116	33	2 292
Außerhalb von Ortschaften, ohne Autobahn	1 056	190	280	6	76	198	73	12	781
Auf Autobahnen	257	25	32	1	7	24	10	1	221
Innerhalb und außerhalb von Ortschaften	4 041	502	663	10	141	512	199	46	3 294
dagegen Vorjahr	4 157	549	759	17	180	562	247	47	3 314
Januar - Februar 2008									
Innerhalb von Ortschaften	5 664	611	746	9	134	603	237	62	4 754
Außerhalb von Ortschaften, ohne Autobahn	2 201	394	605	14	179	412	135	13	1 659
Auf Autobahnen	545	49	71	2	17	52	22	2	472
Innerhalb und außerhalb von Ortschaften	8 410	1 054	1 422	25	330	1 067	394	77	6 885
dagegen Vorjahr	8 780	1 109	1 518	27	360	1 131	551	109	7 011
darunter Alkoholunfälle									
Februar 2008									
Innerhalb von Ortschaften	68	23	26	-	7	19	12	33	-
Außerhalb von Ortschaften, ohne Autobahn	31	10	12	1	3	8	9	12	-
Auf Autobahnen	4	3	3	-	2	1	-	1	-
Innerhalb und außerhalb von Ortschaften	103	36	41	1	12	28	21	46	-
dagegen Vorjahr	111	38	49	1	17	31	26	47	-
Januar - Februar 2008									
Innerhalb von Ortschaften	127	40	46	-	11	35	25	62	-
Außerhalb von Ortschaften, ohne Autobahn	56	25	34	1	12	21	18	13	-
Auf Autobahnen	5	3	3	-	2	1	-	2	-
Innerhalb und außerhalb von Ortschaften	188	68	83	1	25	57	43	77	-
dagegen Vorjahr	250	86	121	6	35	80	55	109	-

1) Straftatbestand oder Ordnungswidrigkeit und gleichzeitig mindestens ein Kfz nicht mehr fahrbereit
2) Unfallbeteiligter stand unter dem Einfluss berauschender Mittel und alle beteiligten Kfz waren fahrbereit.

2. Getötete und Verletzte
2.1 Nach Art der

Lfd. Nr.	Art der Verkehrsbeteiligung / Ortslage	Getötete				Schwerverletzte			
		Februar		Januar - Februar		Februar		Januar - Februar	
		2008	2007	2008	2007	2008	2007	2008	2007
	Fahrer und Mitfahrer von								
1	Mofas, Mopeds	-	-	-	-	5	3	8	9
2	innerorts	-	-	-	-	5	3	7	7
3	außerorts	-	-	-	-	-	-	1	2
4	Motorzweirädern mit amtl. Kennzeichen	1	-	2	-	2	3	4	6
5	innerorts	-	-	1	-	1	1	3	4
6	außerorts	1	-	1	-	1	2	1	2
7	Personenkraftwagen	3	12	7	19	85	119	214	242
8	innerorts	1	1	1	2	13	24	37	51
9	außerorts	2	11	6	17	72	95	177	191
10	Bussen	-	-	-	-	-	1	-	1
11	innerorts	-	-	-	-	-	1	-	1
12	außerorts	-	-	-	-	-	-	-	-
13	Güterkraftfahrzeugen	2	1	2	1	7	9	12	17
14	innerorts	-	-	-	-	-	3	1	5
15	außerorts	2	1	2	1	7	6	11	12
16	landwirtschaftlichen Zugmaschinen	-	-	-	-	-	-	1	-
17	innerorts	-	-	-	-	-	-	1	-
18	außerorts	-	-	-	-	-	-	-	-
19	übrigen Kraftfahrzeugen	-	-	-	-	-	1	-	2
20	innerorts	-	-	-	-	-	-	-	-
21	außerorts	-	-	-	-	-	1	-	2
22	**Kraftfahrzeugen zus.**	**6**	**13**	**11**	**20**	**99**	**136**	**239**	**277**
23	**innerorts**	**1**	**1**	**2**	**2**	**19**	**32**	**49**	**68**
24	**außerorts**	**5**	**12**	**9**	**18**	**80**	**104**	**190**	**209**
25	Fahrrädern	-	-	1	-	18	10	34	20
26	innerorts	-	-	-	-	17	7	31	16
27	außerorts	-	-	1	-	1	3	3	4
	darunter								
28	unter 15 Jahren	-	-	-	-	1	-	4	-
29	innerorts	-	-	-	-	1	-	4	-
30	außerorts	-	-	-	-	-	-	-	-
31	anderen Fahrzeugen	-	-	-	-	2	-	2	-
32	innerorts	-	-	-	-	-	-	-	-
33	außerorts	-	-	-	-	2	-	2	-
34	Fußgänger	4	4	13	7	22	34	55	63
35	innerorts	2	1	7	4	22	32	54	61
36	außerorts	2	3	6	3	-	2	1	2
	darunter								
37	unter 15 Jahren	1	-	1	-	5	5	11	13
38	innerorts	-	-	-	-	5	5	11	13
39	außerorts	1	-	1	-	-	-	-	-
40	65 Jahre und mehr	-	1	3	2	6	11	17	20
41	innerorts	-	1	2	2	6	11	17	20
42	außerorts	-	-	1	-	-	-	-	-
43	Andere Personen	-	-	-	-	-	-	-	-
44	innerorts	-	-	-	-	-	-	-	-
45	außerorts	-	-	-	-	-	-	-	-
46	**Insgesamt**	**10**	**17**	**25**	**27**	**141**	**180**	**330**	**360**
47	**innerorts**	**3**	**2**	**9**	**6**	**58**	**71**	**134**	**145**
48	**außerorts**	**7**	**15**	**16**	**21**	**83**	**109**	**196**	**215**
	darunter								
49	unter 15 Jahren	1	-	1	-	8	8	20	22
50	innerorts	-	-	-	-	6	7	15	18
51	außerorts	1	-	1	-	2	1	5	4
52	65 Jahre und mehr	-	2	3	3	18	19	47	45
53	innerorts	-	2	2	3	13	17	27	29
54	außerorts	-	-	1	-	5	2	20	16

im Straßenverkehr
Verkehrsbeteiligung

Leichtverletzte				Verunglückte insgesamt				Lfd. Nr.
Februar		Januar - Februar		Februar		Januar - Februar		
2008	2007	2008	2007	2008	2007	2008	2007	
8	7	17	30	13	10	25	39	1
6	5	14	23	11	8	21	30	2
2	2	3	7	2	2	4	9	3
7	7	18	16	10	10	24	22	4
6	5	15	13	7	6	19	17	5
1	2	3	3	3	4	5	5	6
379	424	770	849	467	555	991	1 110	7
177	195	358	396	191	220	396	449	8
202	229	412	453	276	335	595	661	9
3	4	14	8	3	5	14	9	10
2	4	3	8	2	5	3	9	11
1	-	11	-	1	-	11	-	12
19	26	42	49	28	36	56	67	13
8	7	16	15	8	10	17	20	14
11	19	26	34	20	26	39	47	15
1	1	1	1	1	1	2	1	16
-	1	-	1	-	1	1	1	17
1	-	1	-	1	-	1	-	18
-	8	3	8	-	9	3	10	19
-	4	1	4	-	4	1	4	20
-	4	2	4	-	5	2	6	21
417	**477**	**865**	**961**	**522**	**626**	**1 115**	**1 258**	**22**
199	**221**	**407**	**460**	**219**	**254**	**458**	**530**	**23**
218	**256**	**458**	**501**	**303**	**372**	**657**	**728**	**24**
43	48	98	89	61	58	133	109	25
43	45	98	84	60	52	129	100	26
-	3	-	5	1	6	4	9	27
7	2	11	6	8	2	15	6	28
7	2	11	6	8	2	15	6	29
-	-	-	-	-	-	-	-	30
3	2	6	3	5	2	8	3	31
1	2	4	3	1	2	4	3	32
2	-	2	-	4	-	4	-	33
49	35	98	78	75	73	166	148	34
47	30	94	70	71	63	155	135	35
2	5	4	8	4	10	11	13	36
10	8	19	12	16	13	31	25	37
10	8	19	12	15	13	30	25	38
-	-	-	-	1	-	1	-	39
8	4	18	17	14	16	38	39	40
8	4	18	16	14	16	37	38	41
-	-	-	1	-	-	1	1	42
-	-	-	-	-	-	-	-	43
-	-	-	-	-	-	-	-	44
-	-	-	-	-	-	-	-	45
512	**562**	**1 067**	**1 131**	**663**	**759**	**1 422**	**1 518**	**46**
290	**298**	**603**	**617**	**351**	**371**	**746**	**768**	**47**
222	**264**	**464**	**514**	**312**	**388**	**676**	**750**	**48**
30	26	69	52	39	34	90	74	49
24	15	46	32	30	22	61	50	50
6	11	23	20	9	12	29	24	51
45	29	93	76	63	50	143	124	52
28	23	64	56	41	42	93	88	53
17	6	29	20	22	8	50	36	54

Noch: 2. Getötete und Verletzte im Straßenverkehr

2.2 Nach Art der Verkehrsbeteiligung, Altersgruppen und Geschlecht

Alter von ... bis unter ... Jahren / Geschlecht	Insgesamt	Darunter Fahrer und Mitfahrer von Personenkraftwagen	Darunter Fahrer und Mitfahrer von Motorzweirädern mit amtlichem Kennzeichen	Darunter Fahrer und Mitfahrer von Fahrrädern	Darunter Fußgänger	Insgesamt	Darunter Fahrer und Mitfahrer von Personenkraftwagen	Darunter Fahrer und Mitfahrer von Motorzweirädern mit amtlichem Kennzeichen	Darunter Fahrer und Mitfahrer von Fahrrädern	Darunter Fußgänger
					Getötete					
	Februar 2008					**Februar 2007**				
unter 15	1	-	-	-	1	-	-	-	-	-
männlich	-	-	-	-	-	-	-	-	-	-
weiblich	1	-	-	-	1	-	-	-	-	-
15 - 18	-	-	-	-	-	1	-	-	-	1
männlich	-	-	-	-	-	1	-	-	-	1
weiblich	-	-	-	-	-	-	-	-	-	-
18 - 21	-	-	-	-	-	1	1	-	-	-
männlich	-	-	-	-	-	1	1	-	-	-
weiblich	-	-	-	-	-	-	-	-	-	-
21 - 25	-	-	-	-	-	4	4	-	-	-
männlich	-	-	-	-	-	4	4	-	-	-
weiblich	-	-	-	-	-	-	-	-	-	-
25 - 35	2	1	-	-	-	1	1	-	-	-
männlich	2	1	-	-	-	1	1	-	-	-
weiblich	-	-	-	-	-	-	-	-	-	-
35 - 45	3	1	1	-	-	2	2	-	-	-
männlich	3	1	1	-	-	1	1	-	-	-
weiblich	-	-	-	-	-	1	1	-	-	-
45 - 55	3	1	-	-	2	4	1	-	-	2
männlich	3	1	-	-	2	3	1	-	-	1
weiblich	-	-	-	-	-	1	-	-	-	1
55 - 65	1	-	-	-	1	2	2	-	-	-
männlich	-	-	-	-	-	1	1	-	-	-
weiblich	1	-	-	-	1	1	1	-	-	-
65 und mehr	-	-	-	-	-	2	1	-	-	1
männlich	-	-	-	-	-	1	1	-	-	-
weiblich	-	-	-	-	-	1	-	-	-	1
Zusammen	**10**	**3**	**1**	**-**	**4**	**17**	**12**	**-**	**-**	**4**
männlich	**8**	**3**	**1**	**-**	**2**	**13**	**10**	**-**	**-**	**2**
weiblich	**2**	**-**	**-**	**-**	**2**	**4**	**2**	**-**	**-**	**2**
Ohne Angabe	-	-	-	-	-	-	-	-	-	-
Insgesamt	**10**	**3**	**1**	**-**	**4**	**17**	**12**	**-**	**-**	**4**

Noch: 2. Getötete und Verletzte im Straßenverkehr
Noch: 2.2 Nach Art der Verkehrsbeteiligung, Altersgruppen und Geschlecht

Alter von ... bis unter ... Jahren / Geschlecht	Insgesamt	Darunter Fahrer und Mitfahrer von Personenkraftwagen	Darunter Fahrer und Mitfahrer von Motorzweirädern mit amtlichem Kennzeichen	Darunter Fahrer und Mitfahrer von Fahrrädern	Darunter Fußgänger	Insgesamt	Darunter Fahrer und Mitfahrer von Personenkraftwagen	Darunter Fahrer und Mitfahrer von Motorzweirädern mit amtlichem Kennzeichen	Darunter Fahrer und Mitfahrer von Fahrrädern	Darunter Fußgänger
	Noch: Getötete									
	Januar - Februar 2008					**Januar - Februar 2007**				
unter 15	1	-	-	-	1	-	-	-	-	-
männlich	-	-	-	-	-	-	-	-	-	-
weiblich	1	-	-	-	1	-	-	-	-	-
15 - 18	1	-	-	-	1	1	-	-	-	1
männlich	1	-	-	-	1	1	-	-	-	1
weiblich	-	-	-	-	-	-	-	-	-	-
18 - 21	3	2	1	-	-	4	4	-	-	-
männlich	2	1	1	-	-	3	3	-	-	-
weiblich	1	1	-	-	-	1	1	-	-	-
21 - 25	-	-	-	-	-	6	6	-	-	-
männlich	-	-	-	-	-	6	6	-	-	-
weiblich	-	-	-	-	-	-	-	-	-	-
25 - 35	3	2	-	-	-	3	3	-	-	-
männlich	3	2	-	-	-	3	3	-	-	-
weiblich	-	-	-	-	-	-	-	-	-	-
35 - 45	5	1	1	-	2	3	2	-	-	1
männlich	5	1	1	-	2	1	1	-	-	-
weiblich	-	-	-	-	-	2	1	-	-	1
45 - 55	6	1	-	1	4	4	1	-	-	2
männlich	5	1	-	1	3	3	1	-	-	1
weiblich	1	-	-	-	1	1	-	-	-	1
55 - 65	3	1	-	-	2	3	2	-	-	1
männlich	1	-	-	-	1	2	1	-	-	1
weiblich	2	1	-	-	1	1	1	-	-	-
65 und mehr	3	-	-	-	3	3	1	-	-	2
männlich	2	-	-	-	2	1	1	-	-	-
weiblich	1	-	-	-	1	2	-	-	-	2
Zusammen	**25**	**7**	**2**	**1**	**13**	**27**	**19**	**-**	**-**	**7**
männlich	**19**	**5**	**2**	**1**	**9**	**20**	**16**	**-**	**-**	**3**
weiblich	**6**	**2**	**-**	**-**	**4**	**7**	**3**	**-**	**-**	**4**
Ohne Angabe	-	-	-	-	-	-	-	-	-	-
Insgesamt	**25**	**7**	**2**	**1**	**13**	**27**	**19**	**-**	**-**	**7**

Noch: 2. Getötete und Verletzte im Straßenverkehr
Noch: 2.2 Nach Art der Verkehrsbeteiligung, Altersgruppen und Geschlecht

Alter von ... bis unter ... Jahren / Geschlecht	Insgesamt	Darunter Fahrer und Mitfahrer von Personenkraftwagen	Darunter Fahrer und Mitfahrer von Motorzweirädern mit amtlichem Kennzeichen	Darunter Fahrer und Mitfahrer von Fahrrädern	Darunter Fußgänger	Insgesamt	Darunter Fahrer und Mitfahrer von Personenkraftwagen	Darunter Fahrer und Mitfahrer von Motorzweirädern mit amtlichem Kennzeichen	Darunter Fahrer und Mitfahrer von Fahrrädern	Darunter Fußgänger
					Schwerverletzte					
	Februar 2008					**Februar 2007**				
unter 15	8	2	-	1	5	8	3	-	-	5
männlich	6	1	-	1	4	2	-	-	-	2
weiblich	2	1	-	-	1	6	3	-	-	3
15 - 18	5	3	1	-	1	13	7	1	-	3
männlich	4	2	1	-	1	5	3	-	-	1
weiblich	1	1	-	-	-	8	4	1	-	2
18 - 21	31	26	1	1	1	29	28	-	-	-
männlich	19	15	1	-	1	19	18	-	-	-
weiblich	12	11	-	1	-	10	10	-	-	-
21 - 25	14	10	-	2	2	17	15	-	-	2
männlich	11	7	-	2	2	10	8	-	-	2
weiblich	3	3	-	-	-	7	7	-	-	-
25 - 35	19	11	-	4	3	23	21	-	-	2
männlich	15	10	-	3	1	13	12	-	-	1
weiblich	4	1	-	1	2	10	9	-	-	1
35 - 45	16	10	-	2	-	27	14	2	3	2
männlich	12	7	-	2	-	22	9	2	3	2
weiblich	4	3	-	-	-	5	5	-	-	-
45 - 55	15	9	-	-	2	18	10	-	2	2
männlich	10	6	-	-	-	11	5	-	1	1
weiblich	5	3	-	-	2	7	5	-	1	1
55 - 65	15	7	-	3	2	26	17	-	2	7
männlich	8	4	-	1	-	16	11	-	1	4
weiblich	7	3	-	2	2	10	6	-	1	3
65 und mehr	18	7	-	5	6	19	4	-	3	11
männlich	8	4	-	3	1	4	-	-	1	3
weiblich	10	3	-	2	5	15	4	-	2	8
Zusammen	**141**	**85**	**2**	**18**	**22**	**180**	**119**	**3**	**10**	**34**
männlich	**93**	**56**	**2**	**12**	**10**	**102**	**66**	**2**	**6**	**16**
weiblich	**48**	**29**	**-**	**6**	**12**	**78**	**53**	**1**	**4**	**18**
Ohne Angabe	-	-	-	-	-	-	-	-	-	-
Insgesamt	**141**	**85**	**2**	**18**	**22**	**180**	**119**	**3**	**10**	**34**

Noch: 2. Getötete und Verletzte im Straßenverkehr
Noch: 2.2 Nach Art der Verkehrsbeteiligung, Altersgruppen und Geschlecht

Alter von ... bis unter ... Jahren / Geschlecht	Insgesamt	Darunter Fahrer und Mitfahrer von Personenkraftwagen	Darunter Fahrer und Mitfahrer von Motorzweirädern mit amtlichem Kennzeichen	Darunter Fahrer und Mitfahrer von Fahrrädern	Darunter Fußgänger	Insgesamt	Darunter Fahrer und Mitfahrer von Personenkraftwagen	Darunter Fahrer und Mitfahrer von Motorzweirädern mit amtlichem Kennzeichen	Darunter Fahrer und Mitfahrer von Fahrrädern	Darunter Fußgänger
					Noch: Schwerverletzte					
	Januar - Februar 2008					**Januar - Februar 2007**				
unter 15	20	5	-	4	11	22	8	1	-	13
männlich	13	2	-	2	9	7	3	-	-	4
weiblich	7	3	-	2	2	15	5	1	-	9
15 - 18	14	5	2	2	3	22	9	2	2	4
männlich	10	3	2	1	2	11	4	1	1	1
weiblich	4	2	-	1	1	11	5	1	1	3
18 - 21	60	52	1	2	2	56	51	-	-	2
männlich	44	37	1	1	2	36	33	-	-	-
weiblich	16	15	-	1	-	20	18	-	-	2
21 - 25	36	29	-	2	4	35	31	-	1	3
männlich	26	19	-	2	4	23	21	-	-	2
weiblich	10	10	-	-	-	12	10	-	1	1
25 - 35	36	25	-	4	5	44	36	1	3	3
männlich	27	21	-	3	1	28	21	1	3	2
weiblich	9	4	-	1	4	16	15	-	-	1
35 - 45	30	19	-	5	1	51	31	2	4	5
männlich	19	11	-	4	1	37	19	2	4	3
weiblich	11	8	-	1	-	14	12	-	-	2
45 - 55	43	30	-	3	4	43	31	-	2	3
männlich	27	17	-	3	1	24	14	-	1	2
weiblich	16	13	-	-	3	19	17	-	1	1
55 - 65	44	27	-	5	8	42	27	-	4	10
männlich	20	11	-	3	2	26	17	-	2	6
weiblich	24	16	-	2	6	16	10	-	2	4
65 und mehr	47	22	1	7	17	45	18	-	4	20
männlich	20	10	1	4	5	14	6	-	2	4
weiblich	27	12	-	3	12	31	12	-	2	16
Zusammen	**330**	**214**	**4**	**34**	**55**	**360**	**242**	**6**	**20**	**63**
männlich	**206**	**131**	**4**	**23**	**27**	**206**	**138**	**4**	**13**	**24**
weiblich	**124**	**83**	**-**	**11**	**28**	**154**	**104**	**2**	**7**	**39**
Ohne Angabe	-	-	-	-	-	-	-	-	-	-
Insgesamt	**330**	**214**	**4**	**34**	**55**	**360**	**242**	**6**	**20**	**63**

Noch: 2. Getötete und Verletzte im Straßenverkehr
Noch: 2.2 Nach Art der Verkehrsbeteiligung, Altersgruppen und Geschlecht

Alter von ... bis unter ... Jahren / Geschlecht	Insgesamt	Darunter Fahrer und Mitfahrer von Personenkraftwagen	Darunter Fahrer und Mitfahrer von Motorzweirädern mit amtlichem Kennzeichen	Darunter Fahrer und Mitfahrer von Fahrrädern	Darunter Fußgänger	Insgesamt	Darunter Fahrer und Mitfahrer von Personenkraftwagen	Darunter Fahrer und Mitfahrer von Motorzweirädern mit amtlichem Kennzeichen	Darunter Fahrer und Mitfahrer von Fahrrädern	Darunter Fußgänger
					Leichtverletzte					
			Februar 2008					**Februar 2007**		
unter 15	30	12	-	7	10	26	13	-	2	8
männlich	15	5	-	5	5	16	7	-	2	5
weiblich	15	7	-	2	5	10	6	-	-	3
15 - 18	24	12	3	5	-	20	12	1	2	3
männlich	11	3	2	2	-	11	5	1	2	1
weiblich	13	9	1	3	-	9	7	-	-	2
18 - 21	89	80	1	2	4	77	64	2	5	2
männlich	45	41	-	1	1	41	32	2	3	1
weiblich	44	39	1	1	3	36	32	-	2	1
21 - 25	55	42	-	7	3	74	60	1	2	2
männlich	26	19	-	4	1	41	30	1	1	1
weiblich	29	23	-	3	2	33	30	-	1	1
25 - 35	69	49	-	4	8	97	74	1	9	5
männlich	44	26	-	4	6	52	34	1	7	3
weiblich	25	23	-	-	2	45	40	-	2	2
35 - 45	83	59	2	9	6	99	78	-	12	3
männlich	56	36	2	7	5	50	33	-	10	2
weiblich	27	23	-	2	1	49	45	-	2	1
45 - 55	69	55	1	2	5	84	61	2	7	4
männlich	33	24	1	-	2	44	26	1	5	4
weiblich	36	31	-	2	3	40	35	1	2	-
55 - 65	47	36	-	4	5	55	42	-	5	3
männlich	20	16	-	1	2	30	20	-	2	3
weiblich	27	20	-	3	3	25	22	-	3	-
65 und mehr	45	34	-	2	8	29	20	-	4	4
männlich	20	17	-	1	2	17	14	-	3	-
weiblich	25	17	-	1	6	12	6	-	1	4
Zusammen	**511**	**379**	**7**	**42**	**49**	**561**	**424**	**7**	**48**	**34**
männlich	**270**	**187**	**5**	**25**	**24**	**302**	**201**	**6**	**35**	**20**
weiblich	**241**	**192**	**2**	**17**	**25**	**259**	**223**	**1**	**13**	**14**
Ohne Angabe	1	-	-	1	-	1	-	-	-	1
Insgesamt	**512**	**379**	**7**	**43**	**49**	**562**	**424**	**7**	**48**	**35**

Noch: 2. Getötete und Verletzte im Straßenverkehr
Noch: 2.2 Nach Art der Verkehrsbeteiligung, Altersgruppen und Geschlecht

Alter von ... bis unter ... Jahren / Geschlecht	Insgesamt	Darunter Fahrer und Mitfahrer von Personenkraftwagen	Darunter Fahrer und Mitfahrer von Motorzweirädern mit amtlichem Kennzeichen	Darunter Fahrer und Mitfahrer von Fahrrädern	Darunter Fußgänger	Insgesamt	Darunter Fahrer und Mitfahrer von Personenkraftwagen	Darunter Fahrer und Mitfahrer von Motorzweirädern mit amtlichem Kennzeichen	Darunter Fahrer und Mitfahrer von Fahrrädern	Darunter Fußgänger
	Noch: Leichtverletzte									
	Januar - Februar 2008					**Januar - Februar 2007**				
unter 15	69	29	-	11	19	52	30	-	6	12
männlich	43	19	-	9	11	30	17	-	4	6
weiblich	26	10	-	2	8	22	13	-	2	6
15 - 18	47	26	6	7	-	49	22	6	4	6
männlich	29	12	5	4	-	28	9	5	3	1
weiblich	18	14	1	3	-	21	13	1	1	5
18 - 21	180	154	4	5	10	154	127	3	8	5
männlich	98	82	3	3	4	84	65	3	4	3
weiblich	82	72	1	2	6	70	62	-	4	2
21 - 25	118	91	1	15	5	143	124	2	3	3
männlich	64	48	1	8	2	82	68	2	1	1
weiblich	54	43	-	7	3	61	56	-	2	2
25 - 35	156	106	-	13	18	201	149	2	15	14
männlich	98	57	-	11	11	110	73	2	12	6
weiblich	58	49	-	2	7	91	76	-	3	8
35 - 45	146	102	4	15	10	196	153	-	22	10
männlich	89	55	4	12	5	92	60	-	16	6
weiblich	57	47	-	3	5	104	93	-	6	4
45 - 55	157	122	3	13	9	155	117	2	12	5
männlich	76	56	3	6	4	81	52	1	10	4
weiblich	81	66	-	7	5	74	65	1	2	1
55 - 65	99	77	-	9	9	104	80	1	10	5
männlich	43	33	-	5	3	60	41	1	6	5
weiblich	56	44	-	4	6	44	39	-	4	-
65 und mehr	93	63	-	8	18	76	47	-	9	17
männlich	41	31	-	5	5	47	29	-	7	9
weiblich	52	32	-	3	13	29	18	-	2	8
Zusammen	**1 065**	**770**	**18**	**96**	**98**	**1 130**	**849**	**16**	**89**	**77**
männlich	**581**	**393**	**16**	**63**	**45**	**614**	**414**	**14**	**63**	**41**
weiblich	**484**	**377**	**2**	**33**	**53**	**516**	**435**	**2**	**26**	**36**
Ohne Angabe	2	-	-	2	-	1	-	-	-	1
Insgesamt	**1 067**	**770**	**18**	**98**	**98**	**1 131**	**849**	**16**	**89**	**78**

Noch: 2. Getötete und Verletzte im Straßenverkehr
Noch: 2.2 Nach Art der Verkehrsbeteiligung, Altersgruppen und Geschlecht

Alter von ... bis unter ... Jahren / Geschlecht	Insgesamt	Darunter Fahrer und Mitfahrer von Personenkraftwagen	Darunter Fahrer und Mitfahrer von Motorzweirädern mit amtlichem Kennzeichen	Darunter Fahrer und Mitfahrer von Fahrrädern	Darunter Fußgänger	Insgesamt	Darunter Fahrer und Mitfahrer von Personenkraftwagen	Darunter Fahrer und Mitfahrer von Motorzweirädern mit amtlichem Kennzeichen	Darunter Fahrer und Mitfahrer von Fahrrädern	Darunter Fußgänger
	Verunglückte insgesamt									
	Februar 2008					**Februar 2007**				
unter 15	39	14	-	8	16	34	16	-	2	13
männlich	21	6	-	6	9	18	7	-	2	7
weiblich	18	8	-	2	7	16	9	-	-	6
15 - 18	29	15	4	5	1	34	19	2	2	7
männlich	15	5	3	2	1	17	8	1	2	3
weiblich	14	10	1	3	-	17	11	1	-	4
18 - 21	120	106	2	3	5	107	93	2	5	2
männlich	64	56	1	1	2	61	51	2	3	1
weiblich	56	50	1	2	3	46	42	-	2	1
21 - 25	69	52	-	9	5	95	79	1	2	4
männlich	37	26	-	6	3	55	42	1	1	3
weiblich	32	26	-	3	2	40	37	-	1	1
25 - 35	90	61	-	8	11	121	96	1	9	7
männlich	61	37	-	7	7	66	47	1	7	4
weiblich	29	24	-	1	4	55	49	-	2	3
35 - 45	102	70	3	11	6	128	94	2	15	5
männlich	71	44	3	9	5	73	43	2	13	4
weiblich	31	26	-	2	1	55	51	-	2	1
45 - 55	87	65	1	2	9	106	72	2	9	8
männlich	46	31	1	-	4	58	32	1	6	6
weiblich	41	34	-	2	5	48	40	1	3	2
55 - 65	63	43	-	7	8	83	61	-	7	10
männlich	28	20	-	2	2	47	32	-	3	7
weiblich	35	23	-	5	6	36	29	-	4	3
65 und mehr	63	41	-	7	14	50	25	-	7	16
männlich	28	21	-	4	3	22	15	-	4	3
weiblich	35	20	-	3	11	28	10	-	3	13
Zusammen	**662**	**467**	**10**	**60**	**75**	**758**	**555**	**10**	**58**	**72**
männlich	**371**	**246**	**8**	**37**	**36**	**417**	**277**	**8**	**41**	**38**
weiblich	**291**	**221**	**2**	**23**	**39**	**341**	**278**	**2**	**17**	**34**
Ohne Angabe	1	-	-	1	-	1	-	-	-	1
Insgesamt	**663**	**467**	**10**	**61**	**75**	**759**	**555**	**10**	**58**	**73**

Noch: 2. Getötete und Verletzte im Straßenverkehr
Noch: 2.2 Nach Art der Verkehrsbeteiligung, Altersgruppen und Geschlecht

Alter von ... bis unter ... Jahren / Geschlecht	Insgesamt	Darunter Fahrer und Mitfahrer von Personenkraftwagen	Motorzweirädern mit amtlichem Kennzeichen	Fahrrädern	Fußgänger	Insgesamt	Darunter Fahrer und Mitfahrer von Personenkraftwagen	Motorzweirädern mit amtlichem Kennzeichen	Fahrrädern	Fußgänger
	Noch: Verunglückte insgesamt									
	Januar - Februar 2008					**Januar - Februar 2007**				
unter 15	90	34	-	15	31	74	38	1	6	25
männlich	56	21	-	11	20	37	20	-	4	10
weiblich	34	13	-	4	11	37	18	1	2	15
15 - 18	62	31	8	9	4	72	31	8	6	11
männlich	40	15	7	5	3	40	13	6	4	3
weiblich	22	16	1	4	1	32	18	2	2	8
18 - 21	243	208	6	7	12	214	182	3	8	7
männlich	144	120	5	4	6	123	101	3	4	3
weiblich	99	88	1	3	6	91	81	-	4	4
21 - 25	154	120	1	17	9	184	161	2	4	6
männlich	90	67	1	10	6	111	95	2	1	3
weiblich	64	53	-	7	3	73	66	-	3	3
25 - 35	195	133	-	17	23	248	188	3	18	17
männlich	128	80	-	14	12	141	97	3	15	8
weiblich	67	53	-	3	11	107	91	-	3	9
35 - 45	181	122	5	20	13	250	186	2	26	16
männlich	113	67	5	16	8	130	80	2	20	9
weiblich	68	55	-	4	5	120	106	-	6	7
45 - 55	206	153	3	17	17	202	149	2	14	10
männlich	108	74	3	10	8	108	67	1	11	7
weiblich	98	79	-	7	9	94	82	1	3	3
55 - 65	146	105	-	14	19	149	109	1	14	16
männlich	64	44	-	8	6	88	59	1	8	12
weiblich	82	61	-	6	13	61	50	-	6	4
65 und mehr	143	85	1	15	38	124	66	-	13	39
männlich	63	41	1	9	12	62	36	-	9	13
weiblich	80	44	-	6	26	62	30	-	4	26
Zusammen	**1 420**	**991**	**24**	**131**	**166**	**1 517**	**1 110**	**22**	**109**	**147**
männlich	**806**	**529**	**22**	**87**	**81**	**840**	**568**	**18**	**76**	**68**
weiblich	**614**	**462**	**2**	**44**	**85**	**677**	**542**	**4**	**33**	**79**
Ohne Angabe	2	-	-	2	-	1	-	-	-	1
Insgesamt	**1 422**	**991**	**24**	**133**	**166**	**1 518**	**1 110**	**22**	**109**	**148**

Noch: 2. Getötete und Verletzte
2.3 Nach Altersgruppen

Lfd. Nr.	Alter von ... bis unter ... Jahren / Geschlecht	Getötete				Schwerverletzte			
		Februar		Januar - Februar		Februar		Januar - Februar	
		2008	2007	2008	2007	2008	2007	2008	2007
1	unter 15	1	-	1	-	8	8	20	22
2	männlich	-	-	-	-	6	2	13	7
3	weiblich	1	-	1	-	2	6	7	15
4	15 - 18	-	1	1	1	5	13	14	22
5	männlich	-	1	1	1	4	5	10	11
6	weiblich	-	-	-	-	1	8	4	11
7	18 - 21	-	1	3	4	31	29	60	56
8	männlich	-	1	2	3	19	19	44	36
9	weiblich	-	-	1	1	12	10	16	20
10	21 - 25	-	4	-	6	14	17	36	35
11	männlich	-	4	-	6	11	10	26	23
12	weiblich	-	-	-	-	3	7	10	12
13	25 - 30	2	-	3	1	10	16	21	27
14	männlich	2	-	3	1	8	11	16	19
15	weiblich	-	-	-	-	2	5	5	8
16	30 - 35	-	1	-	2	9	7	15	17
17	männlich	-	1	-	2	7	2	11	9
18	weiblich	-	-	-	-	2	5	4	8
19	35 - 40	1	1	2	1	6	9	13	18
20	männlich	1	-	2	-	4	9	8	15
21	weiblich	-	1	-	1	2	-	5	3
22	40 - 45	2	1	3	2	10	18	17	33
23	männlich	2	1	3	1	8	13	11	22
24	weiblich	-	-	-	1	2	5	6	11
25	45 - 50	-	2	1	2	9	8	22	23
26	männlich	-	1	1	1	6	5	15	11
27	weiblich	-	1	-	1	3	3	7	12
28	50 - 55	3	2	5	2	6	10	21	20
29	männlich	3	2	4	2	4	6	12	13
30	weiblich	-	-	1	-	2	4	9	7
31	55 - 60	1	-	1	1	8	21	21	31
32	männlich	-	-	-	1	5	13	6	19
33	weiblich	1	-	1	-	3	8	15	12
34	60 - 65	-	2	2	2	7	5	23	11
35	männlich	-	1	1	1	3	3	14	7
36	weiblich	-	1	1	1	4	2	9	4
37	65 - 70	-	-	1	-	4	6	13	15
38	männlich	-	-	1	-	2	1	4	5
39	weiblich	-	-	-	-	2	5	9	10
40	70 - 75	-	-	-	-	6	1	19	7
41	männlich	-	-	-	-	2	1	9	5
42	weiblich	-	-	-	-	4	-	10	2
43	75 und mehr	-	2	2	3	8	12	15	23
44	männlich	-	1	1	1	4	2	7	4
45	weiblich	-	1	1	2	4	10	8	19
46	**Zusammen**	**10**	**17**	**25**	**27**	**141**	**180**	**330**	**360**
47	**männlich**	**8**	**13**	**19**	**20**	**93**	**102**	**206**	**206**
48	**weiblich**	**2**	**4**	**6**	**7**	**48**	**78**	**124**	**154**
49	Ohne Angabe	-	-	-	-	-	-	-	-
50	**Insgesamt**	**10**	**17**	**25**	**27**	**141**	**180**	**330**	**360**

im Straßenverkehr
und Geschlecht

Leichtverletzte				Verunglückte insgesamt				Lfd. Nr.
Februar		Januar - Februar		Februar		Januar - Februar		
2008	2007	2008	2007	2008	2007	2008	2007	
30	26	69	52	39	34	90	74	1
15	16	43	30	21	18	56	37	2
15	10	26	22	18	16	34	37	3
24	20	47	49	29	34	62	72	4
11	11	29	28	15	17	40	40	5
13	9	18	21	14	17	22	32	6
89	77	180	154	120	107	243	214	7
45	41	98	84	64	61	144	123	8
44	36	82	70	56	46	99	91	9
55	74	118	143	69	95	154	184	10
26	41	64	82	37	55	90	111	11
29	33	54	61	32	40	64	73	12
43	54	98	116	55	70	122	144	13
26	30	62	64	36	41	81	84	14
17	24	36	52	19	29	41	60	15
26	43	58	85	35	51	73	104	16
18	22	36	46	25	25	47	57	17
8	21	22	39	10	26	26	47	18
45	51	81	93	52	61	96	112	19
33	25	51	44	38	34	61	59	20
12	26	30	49	14	27	35	53	21
38	48	65	103	50	67	85	138	22
23	25	38	48	33	39	52	71	23
15	23	27	55	17	28	33	67	24
38	47	86	87	47	57	109	112	25
19	28	46	54	25	34	62	66	26
19	19	40	33	22	23	47	46	27
31	37	71	68	40	49	97	90	28
14	16	30	27	21	24	46	42	29
17	21	41	41	19	25	51	48	30
33	32	68	65	42	53	90	97	31
14	16	28	34	19	29	34	54	32
19	16	40	31	23	24	56	43	33
14	23	31	39	21	30	56	52	34
6	14	15	26	9	18	30	34	35
8	9	16	13	12	12	26	18	36
16	15	35	38	20	21	49	53	37
8	11	15	24	10	12	20	29	38
8	4	20	14	10	9	29	24	39
14	5	25	20	20	6	44	27	40
7	1	14	13	9	2	23	18	41
7	4	11	7	11	4	21	9	42
15	9	33	18	23	23	50	44	43
5	5	12	10	9	8	20	15	44
10	4	21	8	14	15	30	29	45
511	**561**	**1 065**	**1 130**	**662**	**758**	**1 420**	**1 517**	**46**
270	**302**	**581**	**614**	**371**	**417**	**806**	**840**	**47**
241	**259**	**484**	**516**	**291**	**341**	**614**	**677**	**48**
1	1	2	1	1	1	2	1	49
512	**562**	**1 067**	**1 131**	**663**	**759**	**1 422**	**1 518**	**50**

3. An Straßenverkehrsunfällen beteiligte Fahrzeugführer und Fußgänger
3.1 Beteiligte nach Art der Verkehrsbeteiligung

Art der Verkehrsbeteiligung / Ortslage	Unfälle mit Personenschaden	Schwerwiegende Unfälle mit Sachschaden (i.e.S.) [1]	Unfälle mit Personenschaden	Schwerwiegende Unfälle mit Sachschaden (i.e.S.) [1]	Unfälle mit Personenschaden	Schwerwiegende Unfälle mit Sachschaden (i.e.S.) [1]	Unfälle mit Personenschaden	Schwerwiegende Unfälle mit Sachschaden (i.e.S.) [1]
	Februar 2008		Februar 2007		Januar - Februar 2008		Januar - Februar 2007	
Führer von								
Mofas, Mopeds	13	-	10	-	25	-	39	2
innerorts	11	-	8	-	21	-	30	2
außerorts	2	-	2	-	4	-	9	-
Motorzweirädern mit amtl. Kennz.	12	1	11	3	26	2	22	3
innerorts	9	1	6	3	21	2	16	3
außerorts	3	-	5	-	5	-	6	-
Personenkraftwagen	660	298	747	372	1 373	600	1 509	820
innerorts	363	194	393	217	754	391	823	493
außerorts	297	104	354	155	619	209	686	327
Bussen	5	2	7	1	15	3	12	4
innerorts	4	1	6	-	10	2	8	2
außerorts	1	1	1	1	5	1	4	2
Güterkraftfahrzeugen	69	39	93	47	149	70	176	91
innerorts	28	23	37	27	63	42	76	43
außerorts	41	16	56	20	86	28	100	48
landwirtschaftlichen Zugmaschinen	3	2	3	-	4	3	3	1
innerorts	2	1	2	-	3	1	2	-
außerorts	1	1	1	-	1	2	1	1
übrigen Kraftfahrzeugen	-	1	6	-	6	2	9	3
innerorts	-	1	4	-	2	1	5	2
außerorts	-	-	2	-	4	1	4	1
Kraftfahrzeugen zusammen	**762**	**343**	**877**	**423**	**1 598**	**680**	**1 770**	**924**
innerorts	**417**	**221**	**456**	**247**	**874**	**439**	**960**	**545**
außerorts	**345**	**122**	**421**	**176**	**724**	**241**	**810**	**379**
darunter flüchtig	41	27	39	26	92	55	92	47
innerorts	34	12	26	16	73	32	64	34
außerorts	7	15	13	10	19	23	28	13
Fahrrädern	68	-	63	1	149	-	119	1
innerorts	67	-	57	1	144	-	109	1
außerorts	1	-	6	-	5	-	10	-
darunter								
unter 15 Jahren	9	-	2	-	17	-	5	-
innerorts	9	-	2	-	17	-	5	-
außerorts	-	-	-	-	-	-	-	-
anderen Fahrzeugen	6	5	9	2	12	8	12	5
innerorts	3	3	7	2	8	5	10	4
außerorts	3	2	2	-	4	3	2	1
Fußgänger	76	-	73	-	170	-	151	-
innerorts	72	-	63	-	159	-	138	-
außerorts	4	-	10	-	11	-	13	-
darunter								
unter 15 Jahren	16	-	13	-	32	-	27	-
innerorts	15	-	13	-	31	-	27	-
außerorts	1	-	-	-	1	-	-	-
65 Jahre und mehr	14	-	16	-	38	-	39	-
innerorts	14	-	16	-	37	-	38	-
außerorts	-	-	-	-	1	-	1	-
Andere Personen	-	-	1	-	-	-	2	1
innerorts	-	-	1	-	-	-	2	-
außerorts	-	-	-	-	-	-	-	1
Insgesamt	**912**	**348**	**1 023**	**426**	**1 929**	**688**	**2 054**	**931**
innerorts	**559**	**224**	**584**	**250**	**1 185**	**444**	**1 219**	**550**
außerorts	**353**	**124**	**439**	**176**	**744**	**244**	**835**	**381**
darunter								
unter 15 Jahren	25	-	15	-	49	-	32	-
innerorts	24	-	15	-	48	-	32	-
außerorts	1	-	-	-	1	-	-	-
65 Jahre und mehr	88	22	67	33	184	39	154	64
innerorts	63	18	51	23	135	28	113	41
außerorts	25	4	16	10	49	11	41	23

1) Schwerwiegender Unfall mit Sachschaden (i.e.S.) - Straftatbestand oder Ordnungswidrigkeit (Bußgeld) und mindestens ein Kfz nicht mehr fahrbereit

Noch: 3. An Straßenverkehrsunfällen beteiligte Fahrzeugführer und Fußgänger

3.2 Beteiligte an Unfällen mit Personenschaden nach Art der Verkehrsbeteiligung und Altersgruppen

Alter von ... bis unter ... Jahren / Geschlecht	Insgesamt	Darunter: Fahrer und Mitfahrer von Personenkraftwagen	Darunter: Fahrer und Mitfahrer von Motorzweirädern mit amtl. Kennz.	Darunter: Fahrer und Mitfahrer von Fahrrädern	Darunter: Fußgänger	Insgesamt	Darunter: Fahrer und Mitfahrer von Personenkraftwagen	Darunter: Fahrer und Mitfahrer von Motorzweirädern mit amtl. Kennz.	Darunter: Fahrer und Mitfahrer von Fahrrädern	Darunter: Fußgänger
	Februar 2008					**Februar 2007**				
unter 15	25	-	-	9	16	15	-	-	2	13
männlich	16	-	-	7	9	9	-	-	2	7
weiblich	9	-	-	2	7	6	-	-	-	6
15 - 18	15	-	4	6	1	17	2	2	2	7
männlich	11	-	3	3	1	11	2	1	2	3
weiblich	4	-	1	3	-	6	-	1	-	4
18 - 21	132	115	2	3	6	121	109	2	5	2
männlich	85	75	1	1	2	82	74	2	3	1
weiblich	47	40	1	2	4	39	35	-	2	1
21 - 25	103	86	-	9	5	117	103	1	3	4
männlich	65	54	-	6	3	80	68	1	2	3
weiblich	38	32	-	3	2	37	35	-	1	1
25 - 35	115	81	-	9	11	183	144	1	10	7
männlich	78	49	-	8	7	113	80	1	8	4
weiblich	37	32	-	1	4	70	64	-	2	3
35 - 45	175	119	4	13	6	207	144	3	15	5
männlich	132	80	4	11	5	147	89	2	13	4
weiblich	43	39	-	2	1	60	55	1	2	1
45 - 55	137	102	2	2	9	165	114	2	9	8
männlich	90	63	2	-	4	117	73	1	6	6
weiblich	47	39	-	2	5	48	41	1	3	2
55 - 65	91	66	-	8	8	104	72	-	7	10
männlich	55	41	-	3	2	75	51	-	3	7
weiblich	36	25	-	5	6	29	21	-	4	3
65 und mehr	88	67	-	7	14	67	44	-	7	16
männlich	60	53	-	4	3	42	35	-	4	3
weiblich	28	14	-	3	11	25	9	-	3	13
Zusammen	**881**	**636**	**12**	**66**	**76**	**996**	**732**	**11**	**60**	**72**
männlich	**592**	**415**	**10**	**43**	**36**	**676**	**472**	**8**	**43**	**38**
weiblich	**289**	**221**	**2**	**23**	**40**	**320**	**260**	**3**	**17**	**34**
ohne Angabe	31	24	-	2	-	27	15	-	3	1
Insgesamt	**912**	**660**	**12**	**68**	**76**	**1 023**	**747**	**11**	**63**	**73**

Noch: 3. An Straßenverkehrsunfällen beteiligte Fahrzeugführer und Fußgänger
Noch: 3.2 Beteiligte an Unfällen mit Personenschaden nach Art der Verkehrsbeteiligung und Altersgruppen

Alter von ... bis unter ... Jahren / Geschlecht	Insgesamt	Darunter Fahrer und Mitfahrer von Personenkraftwagen	Motorzweirädern mit amtl. Kennz.	Fahrrädern	Fußgänger	Insgesamt	Darunter Fahrer und Mitfahrer von Personenkraftwagen	Motorzweirädern mit amtl. Kennz.	Fahrrädern	Fußgänger
	Januar - Februar 2008					**Januar - Februar 2007**				
unter 15	49	-	-	17	32	32	-	-	5	27
männlich	33	-	-	13	20	16	-	-	4	12
weiblich	16	-	-	4	12	16	-	-	1	15
15 - 18	34	3	8	11	4	44	3	7	7	11
männlich	28	3	7	7	3	30	2	6	5	3
weiblich	6	-	1	4	1	14	1	1	2	8
18 - 21	260	225	6	8	13	250	219	3	9	7
männlich	171	147	5	5	6	168	146	3	5	3
weiblich	89	78	1	3	7	82	73	-	4	4
21 - 25	211	172	1	18	9	228	202	2	6	6
männlich	138	111	1	10	6	157	137	2	3	3
weiblich	73	61	-	8	3	71	65	-	3	3
25 - 35	272	190	-	18	24	353	270	3	20	17
männlich	186	120	-	15	12	223	154	3	17	8
weiblich	86	70	-	3	12	130	116	-	3	9
35 - 45	324	221	6	23	13	403	289	3	26	17
männlich	234	147	6	18	8	260	163	2	20	10
weiblich	90	74	-	5	5	143	126	1	6	7
45 - 55	323	237	4	17	17	328	244	3	14	10
männlich	214	147	4	10	8	231	157	2	11	7
weiblich	109	90	-	7	9	97	87	1	3	3
55 - 65	205	150	-	15	19	200	141	1	14	16
männlich	133	98	-	9	6	146	98	1	8	12
weiblich	72	52	-	6	13	54	43	-	6	4
65 und mehr	184	129	1	16	38	154	98	-	13	39
männlich	124	101	1	10	12	114	88	-	9	13
weiblich	60	28	-	6	26	40	10	-	4	26
Zusammen	**1 862**	**1 327**	**26**	**143**	**169**	**1 992**	**1 466**	**22**	**114**	**150**
männlich	**1 261**	**874**	**24**	**97**	**81**	**1 345**	**945**	**19**	**82**	**71**
weiblich	**601**	**453**	**2**	**46**	**88**	**647**	**521**	**3**	**32**	**79**
ohne Angabe	67	46	-	6	1	62	43	-	5	1
Insgesamt	**1 929**	**1 373**	**26**	**149**	**170**	**2 054**	**1 509**	**22**	**119**	**151**

Noch: 3. An Straßenverkehrsunfällen beteiligte Fahrzeugführer und Fußgänger

3.3 Hauptverursacher nach Art der Verkehrsbeteiligung, Altersgruppen und Geschlecht

Art der Verkehrsbeteiligung / Ortslage	Unfälle mit Personenschaden	Verunglückte: Getötete	Verunglückte: Schwer- verletzte	Verunglückte: Leicht- verletzte	Schwerwiegende Unfälle mit Sachschaden (i.e.S.) [1]	Unfälle mit Personenschaden	Verunglückte: Getötete	Verunglückte: Schwer- verletzte	Verunglückte: Leicht- verletzte	Schwerwiegende Unfälle mit Sachschaden (i.e.S.) [1]
	Februar 2008					**Februar 2007**				
Führer von										
Mofas, Mopeds	2	-	1	1	-	3	-	1	2	-
innerorts	1	-	1	-	-	3	-	1	2	-
außerorts	1	-	-	1	-	-	-	-	-	-
Motorzweirädern mit amtl. Kennz.	4	-	-	5	-	5	-	3	3	3
innerorts	3	-	-	4	-	1	-	-	1	3
außerorts	1	-	-	1	-	4	-	3	2	-
Personenkraftwagen	416	6	112	449	175	445	13	148	461	223
innerorts	225	3	38	243	105	230	2	57	238	120
außerorts	191	3	74	206	70	215	11	91	223	103
Bussen	-	-	-	-	-	-	-	-	-	-
innerorts	-	-	-	-	-	-	-	-	-	-
außerorts	-	-	-	-	-	-	-	-	-	-
Güterkraftfahrzeugen	38	3	12	31	17	53	4	16	55	19
innerorts	18	-	3	18	7	25	-	5	23	11
außerorts	20	3	9	13	10	28	4	11	32	8
landwirtschaftlichen Zugmaschinen	1	-	1	-	2	2	-	2	2	-
innerorts	1	-	1	-	1	2	-	2	2	-
außerorts	-	-	-	-	1	-	-	-	-	-
übrigen Kraftfahrzeugen	-	-	-	-	1	5	-	1	9	-
innerorts	-	-	-	-	1	4	-	-	7	-
außerorts	-	-	-	-	-	1	-	1	2	-
Kraftfahrzeugen zusammen	**461**	**9**	**126**	**486**	**195**	**513**	**17**	**171**	**532**	**245**
innerorts	**248**	**3**	**43**	**265**	**114**	**265**	**2**	**65**	**273**	**134**
außerorts	**213**	**6**	**83**	**221**	**81**	**248**	**15**	**106**	**259**	**111**
Fahrrädern	32	-	11	22	-	22	-	6	17	1
innerorts	32	-	11	22	-	19	-	4	15	1
außerorts	-	-	-	-	-	3	-	2	2	-
darunter										
unter 15 Jahren	7	-	1	6	-	1	-	-	1	-
innerorts	7	-	1	6	-	1	-	-	1	-
außerorts	-	-	-	-	-	-	-	-	-	-
anderen Fahrzeugen	1	-	-	1	4	4	-	1	4	1
innerorts	-	-	-	-	2	3	-	1	3	1
außerorts	1	-	-	1	2	1	-	-	1	-
Fußgänger	8	1	4	3	-	9	-	2	8	-
innerorts	7	-	4	3	-	6	-	1	6	-
außerorts	1	1	-	-	-	3	-	1	2	-
darunter										
unter 15 Jahren	3	-	1	2	-	3	-	-	3	-
innerorts	3	-	1	2	-	3	-	-	3	-
außerorts	-	-	-	-	-	-	-	-	-	-
65 Jahre und mehr	-	-	-	-	-	-	-	-	-	-
innerorts	-	-	-	-	-	-	-	-	-	-
außerorts	-	-	-	-	-	-	-	-	-	-
Andere Personen	-	-	-	-	-	1	-	-	1	-
innerorts	-	-	-	-	-	1	-	-	1	-
außerorts	-	-	-	-	-	-	-	-	-	-
Insgesamt	**502**	**10**	**141**	**512**	**199**	**549**	**17**	**180**	**562**	**247**
innerorts	**287**	**3**	**58**	**290**	**116**	**294**	**2**	**71**	**298**	**136**
außerorts	**215**	**7**	**83**	**222**	**83**	**255**	**15**	**109**	**264**	**111**
darunter										
unter 15 Jahren	10	-	2	8	-	4	-	-	4	-
innerorts	10	-	2	8	-	4	-	-	4	-
außerorts	-	-	-	-	-	-	-	-	-	-
65 Jahre und mehr	54	1	15	58	17	36	1	12	44	19
innerorts	37	-	9	43	13	25	1	10	26	14
außerorts	17	1	6	15	4	11	-	2	18	5

1) Schwerwiegender Unfall mit Sachschaden (i.e.S.) - Straftatbestand oder Ordnungswidrigkeit (Bußgeld) und mindestens ein Kfz nicht mehr fahrbereit

Noch: 3. An Straßenverkehrsunfällen beteiligte Fahrzeugführer und Fußgänger
Noch: 3.3 Hauptverursacher nach Art der Verkehrsbeteiligung, Altersgruppen und Geschlecht

Art der Verkehrsbeteiligung / Ortslage	Unfälle mit Personenschaden	Verunglückte			Schwerwiegende Unfälle mit Sachschaden (i.e.S.) [1]	Unfälle mit Personenschaden	Verunglückte			Schwerwiegende Unfälle mit Sachschaden (i.e.S.) [1]
		Getötete	Schwer- verletzte	Leicht- verletzte			Getötete	Schwer- verletzte	Leicht- verletzte	
	Januar - Februar 2008					Januar - Februar 2007				
Führer von										
Mofas, Mopeds	7	-	2	5	-	14	-	5	10	1
innerorts	5	-	1	4	-	11	-	4	8	1
außerorts	2	-	1	1	-	3	-	1	2	-
Motorzweirädern mit amtl. Kennz.	10	1	1	10	1	7	-	4	5	3
innerorts	9	1	1	9	1	3	-	1	3	3
außerorts	1	-	-	1	-	4	-	3	2	-
Personenkraftwagen	854	18	267	900	352	910	22	293	942	496
innerorts	465	7	92	490	215	483	5	113	503	276
außerorts	389	11	175	410	137	427	17	180	439	220
Bussen	7	2	2	13	-	2	-	2	2	1
innerorts	5	1	2	2	-	-	-	-	-	1
außerorts	2	1	-	11	-	2	-	2	2	-
Güterkraftfahrzeugen	83	3	24	79	30	101	5	35	106	44
innerorts	41	-	7	42	16	47	1	10	46	18
außerorts	42	3	17	37	14	54	4	25	60	26
landwirtschaftlichen Zugmaschinen	2	-	2	-	3	2	-	2	2	-
innerorts	2	-	2	-	1	2	-	2	2	-
außerorts	-	-	-	-	2	-	-	-	-	-
übrigen Kraftfahrzeugen	3	-	-	3	2	6	-	1	10	2
innerorts	1	-	-	1	1	5	-	-	8	2
außerorts	2	-	-	2	1	1	-	1	2	-
Kraftfahrzeugen zusammen	**966**	**24**	**298**	**1 010**	**388**	**1 042**	**27**	**342**	**1 077**	**547**
innerorts	**528**	**9**	**105**	**548**	**234**	**551**	**6**	**130**	**570**	**301**
außerorts	**438**	**15**	**193**	**462**	**154**	**491**	**21**	**212**	**507**	**246**
Fahrrädern	65	-	21	46	-	42	-	11	33	1
innerorts	63	-	19	45	-	37	-	9	29	1
außerorts	2	-	2	1	-	5	-	2	4	-
darunter										
unter 15 Jahren	10	-	2	8	-	2	-	-	2	-
innerorts	10	-	2	8	-	2	-	-	2	-
außerorts	-	-	-	-	-	-	-	-	-	-
anderen Fahrzeugen	3	-	-	3	6	6	-	1	6	2
innerorts	2	-	-	2	3	5	-	1	5	1
außerorts	1	-	-	1	3	1	-	-	1	1
Fußgänger	20	1	11	8	-	17	-	6	12	-
innerorts	18	-	10	8	-	14	-	5	10	-
außerorts	2	1	1	-	-	3	-	1	2	-
darunter										
unter 15 Jahren	6	-	3	3	-	5	-	1	4	-
innerorts	6	-	3	3	-	5	-	1	4	-
außerorts	-	-	-	-	-	-	-	-	-	-
65 Jahre und mehr	3	-	1	2	-	2	-	1	1	-
innerorts	3	-	1	2	-	2	-	1	1	-
außerorts	-	-	-	-	-	-	-	-	-	-
Andere Personen	-	-	-	-	-	2	-	-	3	1
innerorts	-	-	-	-	-	2	-	-	3	-
außerorts	-	-	-	-	-	-	-	-	-	1
Insgesamt	**1 054**	**25**	**330**	**1 067**	**394**	**1 109**	**27**	**360**	**1 131**	**551**
innerorts	**611**	**9**	**134**	**603**	**237**	**609**	**6**	**145**	**617**	**303**
außerorts	**443**	**16**	**196**	**464**	**157**	**500**	**21**	**215**	**514**	**248**
darunter										
unter 15 Jahren	16	-	5	11	-	7	-	1	6	-
innerorts	16	-	5	11	-	7	-	1	6	-
außerorts	-	-	-	-	-	-	-	-	-	-
65 Jahre und mehr	106	1	35	111	25	72	1	23	76	41
innerorts	72	-	17	79	17	47	1	14	46	25
außerorts	34	1	18	32	8	25	-	9	30	16

1) Schwerwiegender Unfall mit Sachschaden (i.e.S.) - Straftatbestand oder Ordnungswidrigkeit (Bußgeld) und mindestens ein Kfz nicht mehr fahrbereit

4. Ursachen von Straßenverkehrsunfällen
4.1 Fehlverhalten der Fahrzeugführer bei Straßenverkehrsunfällen mit Personenschaden

Ursache	Insgesamt	Darunter			Insgesamt	Darunter		
		Personen-kraftwagen	Motorzwei-räder mit amtlichem Kennzeichen	Fahrräder		Personen-kraftwagen	Motorzwei-räder mit amtlichem Kennzeichen	Fahrräder
	Februar 2008				**Februar 2007**			
Insgesamt	**610**	**507**	**5**	**48**	**687**	**558**	**7**	**38**
Verkehrstüchtigkeit	46	33	-	10	49	40	1	3
darunter								
Alkoholeinfluss	34	23	-	9	36	31	-	3
Einfluss anderer berauschender Mittel (z.B. Drogen, Rauschgift)	3	2	-	1	2	2	-	-
Straßenbenutzung	25	16	-	4	55	36	-	12
Geschwindigkeit	141	126	2	1	196	178	4	3
Abstand	47	44	1	-	65	51	-	2
Überholen	33	32	-	-	40	34	1	-
Vorbeifahren	2	1	-	1	-	-	-	-
Nebeneinanderfahren	4	2	-	1	5	3	-	-
Vorfahrt, Vorrang	94	82	-	4	84	72	-	3
Abbiegen, Wenden, Rückwärtsfahren, Ein- und Anfahren	48	41	-	3	59	46	-	4
Falsches Verhalten gegenüber Fußgängern	45	39	1	3	37	32	-	2
darunter								
an Überwegen, Furten	5	3	1	1	3	2	-	1
Ruhender Verkehr, Verkehrssicherung	5	5	-	-	3	1	-	-
Nichtbeachten der Beleuchtungsvorschriften	1	-	-	1	-	-	-	-
Ladung, Besetzung	2	-	-	-	1	-	-	1
Andere Fehler beim Fahrzeugführer	117	86	1	20	93	65	1	8
	Januar - Februar 2008				**Januar - Februar 2007**			
Insgesamt	**1 278**	**1 040**	**11**	**97**	**1 377**	**1 134**	**10**	**66**
Verkehrstüchtigkeit	89	68	-	16	106	88	2	8
darunter								
Alkoholeinfluss	62	46	-	13	81	68	-	8
Einfluss anderer berauschender Mittel (z.B. Drogen, Rauschgift)	7	5	-	1	5	5	-	-
Straßenbenutzung	70	42	1	18	104	72	-	15
Geschwindigkeit	311	271	3	8	401	364	4	5
Abstand	100	88	1	1	136	112	1	2
Überholen	68	58	1	1	81	66	1	-
Vorbeifahren	3	2	-	1	2	1	-	-
Nebeneinanderfahren	6	4	-	1	7	5	-	-
Vorfahrt, Vorrang	171	144	1	6	157	134	-	6
Abbiegen, Wenden, Rückwärtsfahren, Ein- und Anfahren	123	104	-	6	123	99	-	7
Falsches Verhalten gegenüber Fußgängern	103	88	1	6	79	71	-	4
darunter								
an Überwegen, Furten	15	12	1	1	9	8	-	1
Ruhender Verkehr, Verkehrssicherung	7	6	-	-	8	5	-	-
Nichtbeachten der Beleuchtungsvorschriften	1	-	-	1	1	-	-	-
Ladung, Besetzung	3	-	-	-	4	-	-	2
Andere Fehler beim Fahrzeugführer	223	165	3	32	168	117	2	17

Noch: 4. Ursachen von Straßenverkehrsunfällen

4.2 Straßenverkehrsunfälle und Verunglückte nach Unfallursachen

Ursache / Ortslage	Unfälle mit Personenschaden	Verunglückte: Getötete	Verunglückte: Schwer- verletzte	Verunglückte: Leicht- verletzte	Schwerw. Unfälle mit Sachschaden (i.e.S.)	Unfälle mit Personenschaden	Verunglückte: Getötete	Verunglückte: Schwer- verletzte	Verunglückte: Leicht- verletzte	Schwerw. Unfälle mit Sachschaden (i.e.S.)
	Februar 2008					**Februar 2007**				
Fehlverhalten der Fahrzeugführer										
Alkoholeinfluss	34	-	11	28	21	35	1	17	28	26
innerorts	22	-	6	19	12	21	-	8	20	15
außerorts	12	-	5	9	9	14	1	9	8	11
Einfluss anderer berauschender Mittel (z.B. Drogen, Rauschgift)	3	-	-	5	1	2	-	-	2	1
innerorts	2	-	-	3	-	1	-	-	1	-
außerorts	1	-	-	2	1	1	-	-	1	1
Übermüdung	1	-	-	1	1	5	1	3	4	1
innerorts	-	-	-	-	-	-	-	-	-	-
außerorts	1	-	-	1	1	5	1	3	4	1
Sonstige körperliche oder geistige Mängel	8	-	3	8	2	6	-	2	7	-
innerorts	5	-	2	6	1	2	-	-	2	-
außerorts	3	-	1	2	1	4	-	2	5	-
Benutzung der falschen Fahrbahn (auch Richtungsfahrbahn) oder verbotswidrige Benutzung anderer Straßenteile	4	-	-	4	1	13	-	4	13	3
innerorts	4	-	-	4	1	11	-	-	11	3
außerorts	-	-	-	-	-	2	-	4	2	-
Verstoß gegen das Rechtsfahrgebot	21	1	7	22	13	42	-	20	38	15
innerorts	11	-	1	15	4	18	-	5	18	5
außerorts	10	1	6	7	9	24	-	15	20	10
Nicht angepasste Geschwindigkeit mit gleichzeitigem Überschreiten der zulässigen Höchstgeschwindigkeit	4	-	-	4	-	6	2	2	5	2
innerorts	1	-	-	1	-	4	-	1	3	1
außerorts	3	-	-	3	-	2	2	1	2	1
Nicht angepasste Geschwindigkeit in anderen Fällen	137	3	58	131	56	188	13	83	174	90
innerorts	33	1	6	37	17	46	2	18	43	30
außerorts	104	2	52	94	39	142	11	65	131	60
Ungenügender Sicherheitsabstand	45	-	3	59	10	64	-	5	85	15
innerorts	25	-	1	30	9	40	-	1	45	8
außerorts	20	-	2	29	1	24	-	4	40	7
Starkes Bremsen des Vorausfahrenden ohne zwingenden Grund	2	-	-	2	-	-	-	-	-	-
innerorts	2	-	-	2	-	-	-	-	-	-
außerorts	-	-	-	-	-	-	-	-	-	-
Unzulässiges Rechtsüberholen	1	-	-	1	-	-	-	-	-	1
innerorts	-	-	-	-	-	-	-	-	-	1
außerorts	1	-	-	1	-	-	-	-	-	-
Überholen trotz Gegenverkehrs	8	-	6	15	7	10	1	6	7	4
innerorts	-	-	-	-	2	2	-	1	2	-
außerorts	8	-	6	15	5	8	1	5	5	4
Überholen trotz unklarer Verkehrslage	7	-	4	7	1	11	-	2	14	4
innerorts	-	-	-	-	-	5	-	-	7	1
außerorts	7	-	4	7	1	6	-	2	7	3
Überholen trotz unzureichender Sichtverhältnisse	-	-	-	-	1	3	-	2	2	-
innerorts	-	-	-	-	-	-	-	-	-	-
außerorts	-	-	-	-	1	3	-	2	2	-
Überholen ohne Beachtung des nachfolgenden Verkehrs und/oder ohne rechtzeitige und deutliche Ankündigung des Ausscherens	1	-	-	1	4	1	-	2	-	1
innerorts	-	-	-	-	-	-	-	-	-	-
außerorts	1	-	-	1	4	1	-	2	-	1
Fehler beim Wiedereinordnen nach rechts	7	-	3	4	2	3	2	2	1	-
innerorts	-	-	-	-	-	-	-	-	-	-
außerorts	7	-	3	4	2	3	2	2	1	-
Sonstige Fehler beim Überholen (z.B. ohne genügenden Seitenabstand)	6	-	6	9	3	9	-	7	6	2
innerorts	1	-	-	1	1	1	-	-	1	1
außerorts	5	-	6	8	2	8	-	7	5	1
Fehler beim Überholtwerden	3	-	-	3	2	3	-	1	2	1
innerorts	-	-	-	-	-	-	-	-	-	1
außerorts	3	-	-	3	2	3	-	1	2	-
Nichtbeachten des Vorranges entgegenkommender Fahrzeuge beim Vorbeifahren an haltenden Fahrzeugen, Absperrungen oder Hindernissen	2	-	1	4	-	-	-	-	-	-
innerorts	2	-	1	4	-	-	-	-	-	-
außerorts	-	-	-	-	-	-	-	-	-	-

Noch: 4. Ursachen von Straßenverkehrsunfällen
Noch: 4.2 Straßenverkehrsunfälle und Verunglückte nach Unfallursachen

Ursache / Ortslage	Unfälle mit Personenschaden	Verunglückte: Getötete	Verunglückte: Schwer- verletzte	Verunglückte: Leicht- verletzte	Schwerw. Unfälle mit Sachschaden (i.e.S.)	Unfälle mit Personenschaden	Verunglückte: Getötete	Verunglückte: Schwer- verletzte	Verunglückte: Leicht- verletzte	Schwerw. Unfälle mit Sachschaden (i.e.S.)
	Noch: Februar 2008					Noch: Februar 2007				
Nichtbeachten des nachfolgenden Verkehrs beim Vorbeifahren an haltenden Fahrzeugen, Absperrungen oder Hindernissen und/oder ohne rechtzeitige und deutliche Ankündigung des Ausscherens	-	-	-	-	1	-	-	-	-	-
innerorts	-	-	-	-	1	-	-	-	-	-
außerorts	-	-	-	-	-	-	-	-	-	-
Nebeneinanderfahren, fehlerhaftes Wechseln des Fahrstreifens beim Nebeneinanderfahren oder Nichtbeachten des Reißverschlussverfahrens	4	-	-	4	2	5	3	1	6	1
innerorts	4	-	-	4	1	2	-	-	2	1
außerorts	-	-	-	-	1	3	3	1	4	-
Nichtbeachten der Regel "rechts vor links"	4	-	-	4	4	7	-	1	6	7
innerorts	4	-	-	4	4	7	-	1	6	7
außerorts	-	-	-	-	-	-	-	-	-	-
Nichtbeachten der die Vorfahrt regelnden Verkehrszeichen	73	2	19	89	43	61	-	7	86	48
innerorts	52	-	8	59	38	49	-	7	64	37
außerorts	21	2	11	30	5	12	-	-	22	11
Nichtbeachten der Vorfahrt des durchgehenden Verkehrs auf Autobahnen oder Kraftfahrtstraßen	-	-	-	-	1	-	-	-	-	-
innerorts	-	-	-	-	-	-	-	-	-	-
außerorts	-	-	-	-	1	-	-	-	-	-
Nichtbeachten der Vorfahrt durch Fahrzeuge, die aus Feld- und Waldwegen kommen	2	-	2	2	-	1	-	-	1	1
innerorts	1	-	-	2	-	1	-	-	1	-
außerorts	1	-	2	-	-	-	-	-	-	1
Nichtbeachten der Verkehrsregelung durch Polizeibeamte oder Lichtzeichen	10	-	1	15	4	12	-	2	14	10
innerorts	10	-	1	15	4	10	-	1	12	10
außerorts	-	-	-	-	-	2	-	1	2	-
Nichtbeachten des Vorranges entgegenkommender Fahrzeuge	3	-	-	3	1	2	-	-	4	-
innerorts	3	-	-	3	1	2	-	-	4	-
außerorts	-	-	-	-	-	-	-	-	-	-
Nichtbeachten des Vorranges von Schienenfahrzeugen an Bahnübergängen	2	-	1	2	-	1	-	2	-	-
innerorts	1	-	1	-	-	-	-	-	-	-
außerorts	1	-	-	2	-	1	-	2	-	-
Fehler beim Abbiegen	29	-	7	33	15	36	-	13	42	14
innerorts	20	-	4	22	11	25	-	7	27	12
außerorts	9	-	3	11	4	11	-	6	15	2
Fehler beim Wenden oder Rückwärtsfahren	8	-	2	7	7	13	-	6	10	6
innerorts	7	-	2	5	6	12	-	5	8	6
außerorts	1	-	-	2	1	1	-	1	2	-
Fehler beim Einfahren in den fließenden Verkehr (z.B. aus einem Grundstück, von einem anderen Straßenteil oder beim Anfahren vom Fahrbahnrand)	11	-	-	12	3	10	-	1	10	3
innerorts	11	-	-	12	3	10	-	1	10	2
außerorts	-	-	-	-	-	-	-	-	-	1
Falsches Verhalten gegenüber Fußgängern										
an Fußgängerüberwegen	4	-	1	4	-	2	-	2	-	-
innerorts	4	-	1	4	-	2	-	2	-	-
außerorts	-	-	-	-	-	-	-	-	-	-
an Fußgängerfurten	1	-	1	-	-	1	-	-	1	-
innerorts	1	-	1	-	-	1	-	-	1	-
außerorts	-	-	-	-	-	-	-	-	-	-
beim Abbiegen	5	-	2	4	-	8	-	3	5	-
innerorts	5	-	2	4	-	8	-	3	5	-
außerorts	-	-	-	-	-	-	-	-	-	-
an Haltestellen (auch haltenden Schulbussen mit eingeschaltetem Warnblinklicht)	3	-	-	3	-	1	-	-	1	-
innerorts	3	-	-	3	-	1	-	-	1	-
außerorts	-	-	-	-	-	-	-	-	-	-
an anderen Stellen	31	2	9	23	-	25	1	15	12	-
innerorts	30	1	9	23	-	23	1	14	11	-
außerorts	1	1	-	-	-	2	-	1	1	-
Unzulässiges Halten oder Parken	1	-	-	1	-	-	-	-	-	-
innerorts	1	-	-	1	-	-	-	-	-	-
außerorts	-	-	-	-	-	-	-	-	-	-

Noch: 4. Ursachen von Straßenverkehrsunfällen
Noch: 4.2 Straßenverkehrsunfälle und Verunglückte nach Unfallursachen

Ursache / Ortslage	Unfälle mit Personen-schaden	Verunglückte			Schwerw. Unfälle mit Sach-schaden (i.e.S.)	Unfälle mit Personen-schaden	Verunglückte			Schwerw. Unfälle mit Sach-schaden (i.e.S.)
		Getötete	Schwer- verletzte	Leicht- verletzte			Getötete	Schwer- verletzte	Leicht- verletzte	
	Noch: Februar 2008					Noch: Februar 2007				
Mangelnde Sicherung haltender oder liegengebliebener Fahrzeuge und von Unfallstellen sowie Schulbussen, bei denen Kinder ein- oder aussteigen	2	-	-	2	-	-	-	-	-	-
innerorts	2	-	-	2	-	-	-	-	-	-
außerorts	-	-	-	-	-	-	-	-	-	-
Verkehrswidriges Verhalten beim Ein- oder Aussteigen, Be- oder Entladen	2	-	1	1	1	3	-	1	2	-
innerorts	2	-	1	1	1	3	-	1	2	-
außerorts	-	-	-	-	-	-	-	-	-	-
Nichtbeachten der Beleuchtungsvorschriften	1	-	1	-	-	-	-	-	-	-
innerorts	1	-	1	-	-	-	-	-	-	-
außerorts	-	-	-	-	-	-	-	-	-	-
Überladung, Überbesetzung	1	-	-	1	-	-	-	-	-	-
innerorts	1	-	-	1	-	-	-	-	-	-
außerorts	-	-	-	-	-	-	-	-	-	-
Unzureichend gesicherte Ladung oder Fahrzeugzubehörteile	1	-	-	1	2	1	-	1	-	-
innerorts	-	-	-	-	1	-	-	-	-	-
außerorts	1	-	-	1	1	1	-	1	-	-
Andere Fehler beim Fahrzeugführer	117	3	39	108	30	90	3	27	89	27
innerorts	67	1	19	58	18	51	-	15	48	13
außerorts	50	2	20	50	12	39	3	12	41	14
Technische Mängel, Wartungsmängel										
Beleuchtung	1	-	1	-	1	-	-	-	-	-
innerorts	1	-	1	-	1	-	-	-	-	-
außerorts	-	-	-	-	-	-	-	-	-	-
Bereifung	2	1	-	4	-	1	-	-	1	2
innerorts	-	-	-	-	-	-	-	-	-	-
außerorts	2	1	-	4	-	1	-	-	1	2
Bremsen	-	-	-	-	-	-	-	-	-	-
innerorts	-	-	-	-	-	-	-	-	-	-
außerorts	-	-	-	-	-	-	-	-	-	-
Lenkung	-	-	-	-	-	-	-	-	-	1
innerorts	-	-	-	-	-	-	-	-	-	-
außerorts	-	-	-	-	-	-	-	-	-	1
Zugvorrichtung	1	-	-	1	-	-	-	-	-	-
innerorts	1	-	-	1	-	-	-	-	-	-
außerorts	-	-	-	-	-	-	-	-	-	-
Andere Mängel	-	-	-	-	1	3	-	2	2	1
innerorts	-	-	-	-	1	1	-	1	-	1
außerorts	-	-	-	-	-	2	-	1	2	-

Noch: 4. Ursachen von Straßenverkehrsunfällen
Noch: 4.2 Straßenverkehrsunfälle und Verunglückte nach Unfallursacher

Ursache / Ortslage	Unfälle mit Personenschaden	Verunglückte			Schwerw. Unfälle mit Sachschaden (i.e.S.)	Unfälle mit Personenschaden	Verunglückte			Schwerw. Unfälle mit Sachschaden (i.e.S.)
		Getötete	Schwer- verletzte	Leicht- verletzte			Getötete	Schwer- verletzte	Leicht- verletzte	
	Noch: Februar 2008					Noch: Februar 2007				
Fehlverhalten der Fußgänger										
Alkoholeinfluss	2	1	1	-	-	3	-	-	3	-
innerorts	1	-	1	-	-	2	-	-	2	-
außerorts	1	1	-	-	-	1	-	-	1	-
Einfluss anderer berauschender Mittel (z.B. Drogen, Rauschgift)	-	-	-	-	-	-	-	-	-	-
innerorts	-	-	-	-	-	-	-	-	-	-
außerorts	-	-	-	-	-	-	-	-	-	-
Übermüdung	-	-	-	-	-	-	-	-	-	-
innerorts	-	-	-	-	-	-	-	-	-	-
außerorts	-	-	-	-	-	-	-	-	-	-
Sonstige körperliche oder geistige Mängel	-	-	-	-	-	1	-	1	-	-
innerorts	-	-	-	-	-	1	-	1	-	-
außerorts	-	-	-	-	-	-	-	-	-	-
Falsches Verhalten										
beim Überschreiten der Fahrbahn an Stellen, an denen der Fußgängerverkehr durch Polizeibeamte oder Lichtzeichen geregelt war	-	-	-	-	-	-	-	-	-	-
innerorts	-	-	-	-	-	-	-	-	-	-
außerorts	-	-	-	-	-	-	-	-	-	-
auf Fußgängerüberwegen ohne Verkehrsregelung durch Polizeibeamte oder Lichtzeichen	-	-	-	-	-	1	-	1	-	-
innerorts	-	-	-	-	-	1	-	1	-	-
außerorts	-	-	-	-	-	-	-	-	-	-
in der Nähe von Kreuzungen oder Einmündungen, Lichtzeichenanlagen oder Fußgängerüberwegen bei dichtem Verkehr	-	-	-	-	-	1	-	1	-	-
innerorts	-	-	-	-	-	1	-	1	-	-
außerorts	-	-	-	-	-	-	-	-	-	-
an anderen Stellen:										
durch plötzliches Hervortreten hinter Sichthindernissen	3	-	2	1	-	-	-	-	-	-
innerorts	3	-	2	1	-	-	-	-	-	-
außerorts	-	-	-	-	-	-	-	-	-	-
ohne auf den Fahrzeugverkehr zu achten	6	-	4	2	-	9	-	4	6	-
innerorts	6	-	4	2	-	7	-	3	5	-
außerorts	-	-	-	-	-	2	-	1	1	-
durch sonstiges falsches Verhalten	3	-	1	2	-	2	-	-	2	-
innerorts	3	-	1	2	-	1	-	-	1	-
außerorts	-	-	-	-	-	1	-	-	1	-
Nichtbenutzen des Gehweges	-	-	-	-	-	1	-	-	1	-
innerorts	-	-	-	-	-	1	-	-	1	-
außerorts	-	-	-	-	-	-	-	-	-	-
Nichtbenutzen der vorgeschriebenen Straßenseite	-	-	-	-	-	1	-	-	1	-
innerorts	-	-	-	-	-	-	-	-	-	-
außerorts	-	-	-	-	-	1	-	-	1	-
Spielen auf oder neben der Fahrbahn	-	-	-	-	-	1	-	-	1	-
innerorts	-	-	-	-	-	1	-	-	1	-
außerorts	-	-	-	-	-	-	-	-	-	-
Andere Fehler der Fußgänger	5	1	3	1	-	4	-	1	3	-
innerorts	4	-	3	1	-	3	-	1	2	-
außerorts	1	1	-	-	-	1	-	-	1	-

Noch: 4. Ursachen von Straßenverkehrsunfällen
Noch: 4.2 Straßenverkehrsunfälle und Verunglückte nach Unfallursacher

Ursache / Ortslage	Unfälle mit Personen-schaden	Verunglückte			Schwerw. Unfälle mit Sach-schaden (i.e.S.)	Unfälle mit Personen-schaden	Verunglückte			Schwerw. Unfälle mit Sach- schaden (i.e.S.)
		Getötete	Schwer- verletzte	Leicht- verletzte			Getötete	Schwer- verletzte	Leicht- verletzte	
	Noch: Februar 2008					Noch: Februar 2007				
Straßenverhältnisse										
Verunreinigung durch ausgeflossenes Öl	1	-	-	1	-	-	-	-	-	-
innerorts	-	-	-	-	-	-	-	-	-	-
außerorts	1	-	-	1	-	-	-	-	-	-
Andere Verunreinigungen durch Straßen-										
benutzer	-	-	-	-	-	-	-	-	-	-
innerorts	-	-	-	-	-	-	-	-	-	-
außerorts	-	-	-	-	-	-	-	-	-	-
Schnee, Eis	11	1	4	12	11	54	2	27	45	37
innerorts	2	-	-	2	2	9	1	4	10	11
außerorts	9	1	4	10	9	45	1	23	35	26
Regen	5	1	-	5	6	14	2	7	16	2
innerorts	3	1	-	3	3	4	-	3	1	-
außerorts	2	-	-	2	3	10	2	4	15	2
Andere Einflüsse	3	-	1	3	-	-	-	-	-	-
innerorts	1	-	1	-	-	-	-	-	-	-
außerorts	2	-	-	3	-	-	-	-	-	-
Spurrillen im Zusammenhang mit Regen,										
Schnee oder Eis	-	-	-	-	-	-	-	-	-	-
innerorts	-	-	-	-	-	-	-	-	-	-
außerorts	-	-	-	-	-	-	-	-	-	-
Anderer Zustand der Straße	1	-	-	1	-	1	-	1	-	-
innerorts	-	-	-	-	-	-	-	-	-	-
außerorts	1	-	-	1	-	1	-	1	-	-
Nicht ordnungsgemäßer Zustand der Verkehrs-										
zeichen oder -einrichtungen	1	-	1	-	-	-	-	-	-	-
innerorts	-	-	-	-	-	-	-	-	-	-
außerorts	1	-	1	-	-	-	-	-	-	-
Mangelhafte Beleuchtung der Straße	-	-	-	-	-	1	-	1	-	1
innerorts	-	-	-	-	-	1	-	1	-	1
außerorts	-	-	-	-	-	-	-	-	-	-
Mangelhafte Sicherung von Bahnübergängen	-	-	-	-	-	-	-	-	-	-
innerorts	-	-	-	-	-	-	-	-	-	-
außerorts	-	-	-	-	-	-	-	-	-	-
Witterungseinflüsse										
Sichtbehinderung durch										
Nebel	3	-	2	2	1	2	-	2	1	-
innerorts	1	-	-	1	-	-	-	-	-	-
außerorts	2	-	2	1	1	2	-	2	1	-
starken Regen, Hagel, Schneegestöber										
usw	-	-	-	-	1	-	-	-	-	-
innerorts	-	-	-	-	1	-	-	-	-	-
außerorts	-	-	-	-	-	-	-	-	-	-
blendende Sonne	5	-	2	7	3	1	-	-	2	-
innerorts	4	-	-	6	2	-	-	-	-	-
außerorts	1	-	2	1	1	1	-	-	2	-
Seitenwind	2	-	-	2	3	-	-	-	-	-
innerorts	-	-	-	-	-	-	-	-	-	-
außerorts	2	-	-	2	3	-	-	-	-	-
Unwetter oder sonstige Witterungs-										
einflüsse	1	-	-	1	-	-	-	-	-	-
innerorts	1	-	-	1	-	-	-	-	-	-
außerorts	-	-	-	-	-	-	-	-	-	-
Hindernisse										
Nicht oder unzureichend gesicherte										
Arbeitsstelle auf der Fahrbahn	-	-	-	-	-	-	-	-	-	-
innerorts	-	-	-	-	-	-	-	-	-	-
außerorts	-	-	-	-	-	-	-	-	-	-
Wild auf der Fahrbahn	4	-	-	4	4	3	-	-	5	9
innerorts	-	-	-	-	1	-	-	-	-	1
außerorts	4	-	-	4	3	3	-	-	5	8
Anderes Tier auf der Fahrbahn	1	-	-	1	1	1	-	-	1	-
innerorts	-	-	-	-	-	1	-	-	1	-
außerorts	1	-	-	1	1	-	-	-	-	-
Sonstige Hindernisse auf der Fahrbahn	-	-	-	-	1	-	-	-	-	-
innerorts	-	-	-	-	-	-	-	-	-	-
außerorts	-	-	-	-	1	-	-	-	-	-
Sonstige Ursachen	31	1	7	44	5	4	1	-	3	8
innerorts	16	-	2	22	4	2	-	-	2	5
außerorts	15	1	5	22	1	2	1	-	1	3

Noch: 4. Ursachen von Straßenverkehrsunfällen
Noch: 4.2 Straßenverkehrsunfälle und Verunglückte nach Unfallursachen

Ursache / Ortslage	Unfälle mit Personenschaden	Verunglückte: Getötete	Verunglückte: Schwer- verletzte	Verunglückte: Leicht- verletzte	Schwerw. Unfälle mit Sachschaden (i.e.S.)	Unfälle mit Personenschaden	Verunglückte: Getötete	Verunglückte: Schwer- verletzte	Verunglückte: Leicht- verletzte	Schwerw. Unfälle mit Sachschaden (i.e.S.)
	Januar - Februar 2008					Januar - Februar 2007				
Fehlverhalten der Fahrzeugführer										
Alkoholeinfluss	62	-	21	56	43	80	5	33	76	55
innerorts	36	-	8	34	25	51	2	15	56	31
außerorts	26	-	13	22	18	29	3	18	20	24
Einfluss anderer berauschender Mittel (z.B. Drogen, Rauschgift)	7	1	7	7	1	5	-	1	4	1
innerorts	3	-	-	4	-	4	-	1	3	-
außerorts	4	1	7	3	1	1	-	-	1	1
Übermüdung	5	-	2	6	5	7	2	3	5	3
innerorts	-	-	-	-	2	1	-	-	1	-
außerorts	5	-	2	6	3	6	2	3	4	3
Sonstige körperliche oder geistige Mängel	15	-	3	20	2	13	-	6	10	-
innerorts	10	-	2	12	1	6	-	2	4	-
außerorts	5	-	1	8	1	7	-	4	6	-
Benutzung der falschen Fahrbahn (auch Richtungsfahrbahn) oder verbotswidrige Benutzung anderer Straßenteile	20	-	3	17	1	23	1	6	22	4
innerorts	16	-	2	14	1	18	1	1	17	4
außerorts	4	-	1	3	-	5	-	5	5	-
Verstoß gegen das Rechtsfahrgebot	49	1	26	53	29	80	1	43	82	29
innerorts	24	-	6	24	10	34	-	10	36	13
außerorts	25	1	20	29	19	46	1	33	46	16
Nicht angepasste Geschwindigkeit mit gleichzeitigem Überschreiten der zulässigen Höchstgeschwindigkeit	9	1	4	10	2	8	2	3	6	4
innerorts	3	-	4	2	2	5	-	1	4	1
außerorts	6	1	-	8	-	3	2	2	2	3
Nicht angepasste Geschwindigkeit in anderen Fällen	301	6	133	296	138	390	21	161	375	219
innerorts	89	2	19	99	58	104	4	35	98	78
außerorts	212	4	114	197	80	286	17	126	277	141
Ungenügender Sicherheitsabstand	97	2	6	126	19	132	-	24	159	28
innerorts	56	-	3	69	17	87	-	4	96	20
außerorts	41	2	3	57	2	45	-	20	63	8
Starkes Bremsen des Vorausfahrenden ohne zwingenden Grund	2	-	-	2	1	2	-	-	3	-
innerorts	2	-	-	2	1	1	-	-	1	-
außerorts	-	-	-	-	-	1	-	-	2	-
Unzulässiges Rechtsüberholen	1	-	-	1	-	-	-	-	-	1
innerorts	-	-	-	-	-	-	-	-	-	1
außerorts	1	-	-	1	-	-	-	-	-	-
Überholen trotz Gegenverkehrs	20	1	18	28	9	23	1	12	25	6
innerorts	1	-	1	1	2	3	-	1	5	-
außerorts	19	1	17	27	7	20	1	11	20	6
Überholen trotz unklarer Verkehrslage	17	-	12	17	3	16	-	3	25	9
innerorts	4	-	1	4	2	8	-	1	13	2
außerorts	13	-	11	13	1	8	-	2	12	7
Überholen trotz unzureichender Sichtverhältnisse	1	-	-	2	1	6	-	5	6	-
innerorts	-	-	-	-	-	1	-	-	3	-
außerorts	1	-	-	2	1	5	-	5	3	-
Überholen ohne Beachtung des nachfolgenden Verkehrs und/oder ohne rechtzeitige und deutliche Ankündigung des Ausscherens	2	-	-	2	5	4	-	4	1	2
innerorts	-	-	-	-	-	-	-	-	-	1
außerorts	2	-	-	2	5	4	-	4	1	1
Fehler beim Wiedereinordnen nach rechts	10	-	4	6	2	11	2	5	11	1
innerorts	1	-	1	-	-	1	-	-	2	-
außerorts	9	-	3	6	2	10	2	5	9	1
Sonstige Fehler beim Überholen (z.B. ohne genügenden Seitenabstand)	11	-	6	14	4	16	-	11	12	3
innerorts	6	-	-	6	1	5	-	2	3	1
außerorts	5	-	6	8	3	11	-	9	9	2
Fehler beim Überholtwerden	6	-	-	7	2	5	-	1	5	1
innerorts	2	-	-	3	-	1	-	-	1	1
außerorts	4	-	-	4	2	4	-	1	4	-
Nichtbeachten des Vorranges entgegenkommender Fahrzeuge beim Vorbeifahren an haltenden Fahrzeugen, Absperrungen oder Hindernissen	3	-	1	6	-	1	-	1	2	-
innerorts	2	-	1	4	-	1	-	1	2	-
außerorts	1	-	-	2	-	-	-	-	-	-

Noch: 4. Ursachen von Straßenverkehrsunfällen
Noch: 4.2 Straßenverkehrsunfälle und Verunglückte nach Unfallursachen

Ursache / Ortslage	Unfälle mit Personenschaden	Verunglückte: Getötete	Verunglückte: Schwer- verletzte	Verunglückte: Leicht- verletzte	Schwerw. Unfälle mit Sachschaden (i.e.S.)	Unfälle mit Personenschaden	Verunglückte: Getötete	Verunglückte: Schwer- verletzte	Verunglückte: Leicht- verletzte	Schwerw. Unfälle mit Sachschaden (i.e.S.)
	Noch: Januar - Februar 2008					Noch: Januar - Februar 2007				
Nichtbeachten des nachfolgenden Verkehrs beim Vorbeifahren an haltenden Fahrzeugen, Absperrungen oder Hindernissen und/oder ohne rechtzeitige und deutliche Ankündigung des Ausscherens	-	-	-	-	1	1	-	6	1	-
innerorts	-	-	-	-	1	-	-	-	-	-
außerorts	-	-	-	-	-	1	-	6	1	-
Nebeneinanderfahren, fehlerhaftes Wechseln des Fahrstreifens beim Nebeneinanderfahren oder Nichtbeachten des Reißverschlussverfahrens	6	-	-	6	3	7	3	1	9	3
innerorts	5	-	-	5	2	3	-	-	3	3
außerorts	1	-	-	1	1	4	3	1	6	-
Nichtbeachten der Regel "rechts vor links"	7	-	-	7	8	14	-	1	15	15
innerorts	7	-	-	7	8	14	-	1	15	15
außerorts	-	-	-	-	-	-	-	-	-	-
Nichtbeachten der die Vorfahrt regelnden Verkehrszeichen	130	2	36	151	79	115	-	16	146	103
innerorts	91	-	16	103	67	92	-	12	115	77
außerorts	39	2	20	48	12	23	-	4	31	26
Nichtbeachten der Vorfahrt des durchgehenden Verkehrs auf Autobahnen oder Kraftfahrtstraßen	-	-	-	-	1	1	-	6	1	-
innerorts	-	-	-	-	-	-	-	-	-	-
außerorts	-	-	-	-	1	1	-	6	1	-
Nichtbeachten der Vorfahrt durch Fahrzeuge, die aus Feld- und Waldwegen kommen	2	-	2	2	-	1	-	-	1	3
innerorts	1	-	-	2	-	1	-	-	1	-
außerorts	1	-	2	-	-	-	-	-	-	3
Nichtbeachten der Verkehrsregelung durch Polizeibeamte oder Lichtzeichen	25	1	7	31	9	21	-	2	27	15
innerorts	23	-	4	29	8	16	-	1	21	15
außerorts	2	1	3	2	1	5	-	1	6	-
Nichtbeachten des Vorranges entgegenkommender Fahrzeuge	5	-	-	7	1	4	-	-	7	1
innerorts	5	-	-	7	1	4	-	-	7	1
außerorts	-	-	-	-	-	-	-	-	-	-
Nichtbeachten des Vorranges von Schienenfahrzeugen an Bahnübergängen	2	-	1	2	-	1	-	2	-	-
innerorts	1	-	1	-	-	-	-	-	-	-
außerorts	1	-	-	2	-	1	-	2	-	-
Fehler beim Abbiegen	72	-	15	87	24	76	-	23	89	38
innerorts	54	-	8	66	19	55	-	16	62	30
außerorts	18	-	7	21	5	21	-	7	27	8
Fehler beim Wenden oder Rückwärtsfahren	27	-	9	21	9	28	-	10	23	15
innerorts	25	-	8	17	8	26	-	9	20	14
außerorts	2	-	1	4	1	2	-	1	3	1
Fehler beim Einfahren in den fließenden Verkehr (z.B. aus einem Grundstück, von einem anderen Straßenteil oder beim Anfahren vom Fahrbahnrand)	24	-	2	24	9	19	-	3	17	4
innerorts	24	-	2	24	9	19	-	3	17	3
außerorts	-	-	-	-	-	-	-	-	-	1
Falsches Verhalten gegenüber Fußgängern										
an Fußgängerüberwegen	12	1	4	10	-	6	-	4	2	-
innerorts	12	1	4	10	-	6	-	4	2	-
außerorts	-	-	-	-	-	-	-	-	-	-
an Fußgängerfurten	3	-	1	2	-	3	-	-	3	-
innerorts	3	-	1	2	-	3	-	-	3	-
außerorts	-	-	-	-	-	-	-	-	-	-
beim Abbiegen	16	1	6	11	-	15	1	4	10	-
innerorts	16	1	6	11	-	15	1	4	10	-
außerorts	-	-	-	-	-	-	-	-	-	-
an Haltestellen (auch haltenden Schulbussen mit eingeschaltetem Warnblinklicht)	9	1	1	8	-	2	-	1	1	-
innerorts	9	1	1	8	-	2	-	1	1	-
außerorts	-	-	-	-	-	-	-	-	-	-
an anderen Stellen	62	6	22	40	-	53	2	31	26	-
innerorts	57	3	21	37	-	50	2	30	24	-
außerorts	5	3	1	3	-	3	-	1	2	-
Unzulässiges Halten oder Parken	1	-	-	1	-	-	-	-	-	-
innerorts	1	-	-	1	-	-	-	-	-	-
außerorts	-	-	-	-	-	-	-	-	-	-

Noch: 4. Ursachen von Straßenverkehrsunfällen
Noch: 4.2 Straßenverkehrsunfälle und Verunglückte nach Unfallursachen

Ursache / Ortslage	Unfälle mit Personenschaden	Verunglückte			Schwerw. Unfälle mit Sachschaden (i.e.S.)	Unfälle mit Personenschaden	Verunglückte			Schwerw. Unfälle mit Sachschaden (i.e.S.)
		Getötete	Schwer-	Leicht-			Getötete	Schwer-	Leicht-	
			verletzte					verletzte		
	Noch: Januar - Februar 2008					Noch: Januar - Februar 2007				
Mangelnde Sicherung haltender oder liegengebliebener Fahrzeuge und von Unfallstellen sowie Schulbussen, bei denen Kinder ein- oder aussteigen	4	-	1	3	-	4	-	-	6	-
innerorts	3	-	1	2	-	4	-	-	6	-
außerorts	1	-	-	1	-	-	-	-	-	-
Verkehrswidriges Verhalten beim Ein- oder Aussteigen, Be- oder Entladen	2	-	1	1	1	4	-	1	3	-
innerorts	2	-	1	1	1	4	-	1	3	-
außerorts	-	-	-	-	-	-	-	-	-	-
Nichtbeachten der Beleuchtungsvorschriften	1	-	1	-	-	1	-	-	1	-
innerorts	1	-	1	-	-	1	-	-	1	-
außerorts	-	-	-	-	-	-	-	-	-	-
Überladung, Überbesetzung	1	-	-	1	-	1	-	-	2	-
innerorts	1	-	-	1	-	1	-	-	2	-
außerorts	-	-	-	-	-	-	-	-	-	-
Unzureichend gesicherte Ladung oder Fahrzeugzubehörteile	2	-	-	2	2	3	-	3	-	1
innerorts	-	-	-	-	1	1	-	1	-	-
außerorts	2	-	-	2	1	2	-	2	-	1
Andere Fehler beim Fahrzeugführer	222	4	75	227	58	162	3	50	151	67
innerorts	119	1	31	110	33	94	-	23	91	30
außerorts	103	3	44	117	25	68	3	27	60	37
Technische Mängel, Wartungsmängel										
Beleuchtung	2	-	1	1	2	3	-	-	3	-
innerorts	2	-	1	1	2	2	-	-	2	-
außerorts	-	-	-	-	-	1	-	-	1	-
Bereifung	3	1	1	4	2	4	1	1	5	3
innerorts	-	-	-	-	1	-	-	-	-	-
außerorts	3	1	1	4	1	4	1	1	5	3
Bremsen	-	-	-	-	-	-	-	-	-	1
innerorts	-	-	-	-	-	-	-	-	-	-
außerorts	-	-	-	-	-	-	-	-	-	1
Lenkung	1	-	-	2	-	-	-	-	-	3
innerorts	1	-	-	2	-	-	-	-	-	2
außerorts	-	-	-	-	-	-	-	-	-	1
Zugvorrichtung	1	-	-	1	-	-	-	-	-	-
innerorts	1	-	-	1	-	-	-	-	-	-
außerorts	-	-	-	-	-	-	-	-	-	-
Andere Mängel	2	-	-	2	1	4	-	3	2	2
innerorts	2	-	-	2	1	1	-	1	-	1
außerorts	-	-	-	-	-	3	-	2	2	1

Noch: 4. Ursachen von Straßenverkehrsunfällen
Noch: 4.2 Straßenverkehrsunfälle und Verunglückte nach Unfallursachen

Ursache / Ortslage	Unfälle mit Personenschaden	Verunglückte: Getötete	Verunglückte: Schwer- verletzte	Verunglückte: Leicht- verletzte	Schwerw. Unfälle mit Sachschaden (i.e.S.)	Unfälle mit Personenschaden	Verunglückte: Getötete	Verunglückte: Schwer- verletzte	Verunglückte: Leicht- verletzte	Schwerw. Unfälle mit Sachschaden (i.e.S.)
	Noch: Januar - Februar 2008					Noch: Januar - Februar 2007				
Fehlverhalten der Fußgänger										
Alkoholeinfluss	6	1	4	1	-	6	1	2	4	-
innerorts	4	-	3	1	-	5	1	2	3	-
außerorts	2	1	1	-	-	1	-	-	1	-
Einfluss anderer berauschender Mittel (z.B. Drogen, Rauschgift)	-	-	-	-	-	-	-	-	-	-
innerorts	-	-	-	-	-	-	-	-	-	-
außerorts	-	-	-	-	-	-	-	-	-	-
Übermüdung	-	-	-	-	-	-	-	-	-	-
innerorts	-	-	-	-	-	-	-	-	-	-
außerorts	-	-	-	-	-	-	-	-	-	-
Sonstige körperliche oder geistige Mängel	-	-	-	-	-	1	-	1	-	-
innerorts	-	-	-	-	-	1	-	1	-	-
außerorts	-	-	-	-	-	-	-	-	-	-
Falsches Verhalten										
beim Überschreiten der Fahrbahn an Stellen, an denen der Fußgängerverkehr durch Polizeibeamte oder Lichtzeichen geregelt war	2	-	1	1	-	2	-	1	1	-
innerorts	2	-	1	1	-	2	-	1	1	-
außerorts	-	-	-	-	-	-	-	-	-	-
auf Fußgängerüberwegen ohne Verkehrsregelung durch Polizeibeamte oder Lichtzeichen	-	-	-	-	-	1	-	1	-	-
innerorts	-	-	-	-	-	1	-	1	-	-
außerorts	-	-	-	-	-	-	-	-	-	-
in der Nähe von Kreuzungen oder Einmündungen, Lichtzeichenanlagen oder Fußgängerüberwegen bei dichtem Verkehr	-	-	-	-	-	1	-	1	-	-
innerorts	-	-	-	-	-	1	-	1	-	-
außerorts	-	-	-	-	-	-	-	-	-	-
an anderen Stellen:										
durch plötzliches Hervortreten hinter Sichthindernissen	5	-	3	2	-	-	-	-	-	-
innerorts	5	-	3	2	-	-	-	-	-	-
außerorts	-	-	-	-	-	-	-	-	-	-
ohne auf den Fahrzeugverkehr zu achten	16	1	11	5	-	16	-	10	8	-
innerorts	15	-	10	5	-	14	-	9	7	-
außerorts	1	1	1	-	-	2	-	1	1	-
durch sonstiges falsches Verhalten	4	-	2	2	-	3	-	-	3	-
innerorts	4	-	2	2	-	2	-	-	2	-
außerorts	-	-	-	-	-	1	-	-	1	-
Nichtbenutzen des Gehweges	1	-	-	1	-	1	-	-	1	-
innerorts	1	-	-	1	-	1	-	-	1	-
außerorts	-	-	-	-	-	-	-	-	-	-
Nichtbenutzen der vorgeschriebenen Straßenseite	-	-	-	-	-	1	-	-	1	-
innerorts	-	-	-	-	-	-	-	-	-	-
außerorts	-	-	-	-	-	1	-	-	1	-
Spielen auf oder neben der Fahrbahn	-	-	-	-	-	2	-	-	2	-
innerorts	-	-	-	-	-	2	-	-	2	-
außerorts	-	-	-	-	-	-	-	-	-	-
Andere Fehler der Fußgänger	8	2	6	1	-	5	-	1	4	-
innerorts	5	-	4	1	-	4	-	1	3	-
außerorts	3	2	2	-	-	1	-	-	1	-

Noch: 4. Ursachen von Straßenverkehrsunfällen
Noch: 4.2 Straßenverkehrsunfälle und Verunglückte nach Unfallursacher

Ursache / Ortslage	Unfälle mit Personenschaden	Verunglückte			Schwerw. Unfälle mit Sachschaden (i.e.S.)	Unfälle mit Personenschaden	Verunglückte			Schwerw. Unfälle mit Sachschaden (i.e.S.)
		Getötete	Schwer- verletzte	Leicht- verletzte			Getötete	Schwer- verletzte	Leicht- verletzte	
	Noch: Januar - Februar 2008					Noch: Januar - Februar 2007				
Straßenverhältnisse										
Verunreinigung durch ausgeflossenes Öl	1	-	-	1	-	-	-	-	-	1
innerorts	-	-	-	-	-	-	-	-	-	-
außerorts	1	-	-	1	-	-	-	-	-	1
Andere Verunreinigungen durch Straßenbenutzer	1	-	2	-	-	-	-	-	-	-
innerorts	-	-	-	-	-	-	-	-	-	-
außerorts	1	-	2	-	-	-	-	-	-	-
Schnee, Eis	62	1	21	72	39	137	3	48	133	118
innerorts	21	-	6	19	19	26	1	7	29	43
außerorts	41	1	15	53	20	111	2	41	104	75
Regen	13	1	3	12	15	26	2	9	32	9
innerorts	8	1	2	7	6	7	-	3	4	3
außerorts	5	-	1	5	9	19	2	6	28	6
Andere Einflüsse	5	-	2	4	-	-	-	-	-	2
innerorts	2	-	1	1	-	-	-	-	-	1
außerorts	3	-	1	3	-	-	-	-	-	1
Spurrillen im Zusammenhang mit Regen, Schnee oder Eis	1	-	-	1	-	-	-	-	-	1
innerorts	-	-	-	-	-	-	-	-	-	-
außerorts	1	-	-	1	-	-	-	-	-	1
Anderer Zustand der Straße	4	-	-	4	1	3	-	1	2	-
innerorts	1	-	-	1	-	1	-	-	1	-
außerorts	3	-	-	3	1	2	-	1	1	-
Nicht ordnungsgemäßer Zustand der Verkehrszeichen oder -einrichtungen	2	-	1	2	-	-	-	-	-	-
innerorts	-	-	-	-	-	-	-	-	-	-
außerorts	2	-	1	2	-	-	-	-	-	-
Mangelhafte Beleuchtung der Straße	-	-	-	-	-	1	-	1	-	1
innerorts	-	-	-	-	-	1	-	1	-	1
außerorts	-	-	-	-	-	-	-	-	-	-
Mangelhafte Sicherung von Bahnübergängen	-	-	-	-	-	-	-	-	-	-
innerorts	-	-	-	-	-	-	-	-	-	-
außerorts	-	-	-	-	-	-	-	-	-	-
Witterungseinflüsse										
Sichtbehinderung durch										
Nebel	3	-	2	2	1	2	-	2	1	-
innerorts	1	-	-	1	-	-	-	-	-	-
außerorts	2	-	2	1	1	2	-	2	1	-
starken Regen, Hagel, Schneegestöber usw	3	-	1	2	1	2	-	1	1	1
innerorts	3	-	1	2	1	1	-	1	-	-
außerorts	-	-	-	-	-	1	-	-	1	1
blendende Sonne	9	-	5	11	4	6	-	1	8	1
innerorts	6	-	-	8	2	4	-	1	5	1
außerorts	3	-	5	3	2	2	-	-	3	-
Seitenwind	4	-	-	4	4	4	-	1	3	3
innerorts	-	-	-	-	1	-	-	-	-	-
außerorts	4	-	-	4	3	4	-	1	3	3
Unwetter oder sonstige Witterungseinflüsse	2	-	-	2	-	4	-	3	2	3
innerorts	1	-	-	1	-	2	-	1	2	-
außerorts	1	-	-	1	-	2	-	2	-	3
Hindernisse										
Nicht oder unzureichend gesicherte Arbeitsstelle auf der Fahrbahn	-	-	-	-	-	-	-	-	-	1
innerorts	-	-	-	-	-	-	-	-	-	-
außerorts	-	-	-	-	-	-	-	-	-	1
Wild auf der Fahrbahn	11	-	2	12	11	5	-	-	7	13
innerorts	-	-	-	-	1	1	-	-	1	1
außerorts	11	-	2	12	10	4	-	-	6	12
Anderes Tier auf der Fahrbahn	1	-	-	1	1	1	-	-	1	-
innerorts	-	-	-	-	-	1	-	-	1	-
außerorts	1	-	-	1	1	-	-	-	-	-
Sonstige Hindernisse auf der Fahrbahn	-	-	-	-	1	1	-	1	-	1
innerorts	-	-	-	-	-	-	-	-	-	-
außerorts	-	-	-	-	1	1	-	1	-	1
Sonstige Ursachen	66	2	24	69	14	5	1	2	4	8
innerorts	31	-	10	31	9	2	-	-	2	5
außerorts	35	2	14	38	5	3	1	2	2	3

5. Straßenverkehrsunfälle und Verunglückte nach Kreisen

Kreisfreie Stadt Landkreis Land Ortslage	Unfälle insgesamt	Davon					Verunglückte Personen insgesamt	Davon		
		mit Personenschaden	mit nur Sachschaden	davon				Getötete	Schwer-	Leicht-
				schwerwiegende Unfälle mit Sachschaden (im engeren Sinne) [1]	sonstige Sachschadensunfälle unter dem Einfluss berauschender Mittel [2]	übrige Sachschadensunfälle			verletzte	
Februar 2008										
Stadt Erfurt	416	53	363	32	4	327	62	1	8	53
innerorts	383	48	335	29	4	302	54	-	8	46
außerorts ohne Autobahn	20	3	17	-	-	17	3	-	-	3
auf Autobahnen	13	2	11	3	-	8	5	1	-	4
Stadt Gera	181	21	160	6	4	150	24	1	1	22
innerorts	171	21	150	6	4	140	24	1	1	22
außerorts ohne Autobahn	9	-	9	-	-	9	-	-	-	-
auf Autobahnen	1	-	1	-	-	1	-	-	-	-
Stadt Jena	209	32	177	3	1	173	39	-	4	35
innerorts	188	27	161	3	1	157	31	-	3	28
außerorts ohne Autobahn	11	5	6	-	-	6	8	-	1	7
auf Autobahnen	10	-	10	-	-	10	-	-	-	-
Stadt Suhl	61	3	58	2	-	56	3	-	1	2
innerorts	53	3	50	2	-	48	3	-	1	2
außerorts ohne Autobahn	7	-	7	-	-	7	-	-	-	-
auf Autobahnen	1	-	1	-	-	1	-	-	-	-
Stadt Weimar	119	14	105	5	1	99	23	1	1	21
innerorts	107	14	93	3	1	89	23	1	1	21
außerorts ohne Autobahn	10	-	10	2	-	8	-	-	-	-
auf Autobahnen	2	-	2	-	-	2	-	-	-	-
Stadt Eisenach	109	9	100	4	2	94	13	-	3	10
innerorts	83	5	78	2	1	75	9	-	1	8
außerorts ohne Autobahn	11	2	9	2	-	7	2	-	1	1
auf Autobahnen	15	2	13	-	1	12	2	-	1	1
Eichsfeld	171	23	148	8	1	139	33	-	8	25
innerorts	99	7	92	4	-	88	8	-	1	7
außerorts ohne Autobahn	67	16	51	2	1	48	25	-	7	18
auf Autobahnen	5	-	5	2	-	3	-	-	-	-
Nordhausen	151	14	137	6	1	130	26	1	13	12
innerorts	95	7	88	2	1	85	9	-	3	6
außerorts ohne Autobahn	49	7	42	3	-	39	17	1	10	6
auf Autobahnen	7	-	7	1	-	6	-	-	-	-
Wartburgkreis	203	24	179	10	1	168	34	-	9	25
innerorts	105	8	97	5	-	92	11	-	2	9
außerorts ohne Autobahn	78	14	64	5	1	58	21	-	6	15
auf Autobahnen	20	2	18	-	-	18	2	-	1	1
Unstrut-Hainich-Kreis	200	30	170	8	-	162	41	1	15	25
innerorts	131	14	117	4	-	113	17	-	6	11
außerorts ohne Autobahn	69	16	53	4	-	49	24	1	9	14
auf Autobahnen	-	-		-	-	-	-	-	-	-
Kyffhäuserkreis	124	17	107	6	1	100	22	-	8	14
innerorts	76	9	67	5	-	62	10	-	3	7
außerorts ohne Autobahn	48	8	40	1	1	38	12	-	5	7
auf Autobahnen	-	-		-	-	-	-	-	-	-
Schmalkalden-Meiningen	214	25	189	10	-	179	31	-	9	22
innerorts	142	15	127	3	-	124	19	-	4	15
außerorts ohne Autobahn	64	10	54	7	-	47	12	-	5	7
auf Autobahnen	8	-	8	-	-	8	-	-	-	-

1) Straftatbestand oder Ordnungswidrigkeit und gleichzeitig mindestens ein Kfz nicht mehr fahrbereit
2) Unfallbeteiligter stand unter dem Einfluss berauschender Mittel und alle beteiligten Kfz waren fahrbereit.

Noch: 5. Straßenverkehrsunfälle und Verunglückte nach Kreisen

Kreisfreie Stadt Landkreis Land Ortslage	Unfälle insgesamt	Davon					Verunglückte Personen insgesamt	Davon		
		mit Personenschaden	mit nur Sachschaden	davon				Getötete	Schwer-	Leicht-
				schwerwiegende Unfälle mit Sachschaden (im engeren Sinne) [1]	sonstige Sachschadensunfälle unter dem Einfluss berauschender Mittel [2]	übrige Sachschadensunfälle			verletzte	
Noch: Februar 2008										
Gotha	261	37	224	16	8	200	52	-	12	40
innerorts	154	18	136	8	6	122	24	-	4	20
außerorts ohne Autobahn	89	17	72	8	2	62	26	-	7	19
auf Autobahnen	18	2	16	-	-	16	2	-	1	1
Sömmerda	102	14	88	8	2	78	17	1	-	16
innerorts	53	8	45	3	2	40	10	1	-	9
außerorts ohne Autobahn	45	6	39	5	-	34	7	-	-	7
auf Autobahnen	4	-	4	-	-	4	-	-	-	-
Hildburghausen	111	17	94	15	-	79	23	-	8	15
innerorts	63	4	59	7	-	52	4	-	-	4
außerorts ohne Autobahn	47	13	34	8	-	26	19	-	8	11
auf Autobahnen	1	-	1	-	-	1	-	-	-	-
Ilm-Kreis	192	30	162	4	-	158	42	1	10	31
innerorts	120	16	104	1	-	103	21	-	5	16
außerorts ohne Autobahn	49	11	38	2	-	36	18	1	3	14
auf Autobahnen	23	3	20	1	-	19	3	-	2	1
Weimarer Land	165	20	145	6	2	137	25	-	5	20
innerorts	88	4	84	3	2	79	4	-	1	3
außerorts ohne Autobahn	52	12	40	2	-	38	17	-	4	13
auf Autobahnen	25	4	21	1	-	20	4	-	-	4
Sonneberg	114	14	100	8	1	91	17	-	3	14
innerorts	91	9	82	3	-	79	10	-	2	8
außerorts ohne Autobahn	23	5	18	5	1	12	7	-	1	6
auf Autobahnen	-	-		-	-	-	-	-	-	-
Saalfeld-Rudolstadt	187	23	164	7	4	153	29	-	5	24
innerorts	128	14	114	6	1	107	18	-	4	14
außerorts ohne Autobahn	59	9	50	1	3	46	11	-	1	10
auf Autobahnen	-	-		-	-	-	-	-	-	-
Saale-Holzland-Kreis	244	29	215	12	6	197	41	1	6	34
innerorts	91	9	82	5	5	72	11	-	2	9
außerorts ohne Autobahn	87	16	71	7	1	63	25	1	3	21
auf Autobahnen	66	4	62	-	-	62	5	-	1	4
Saale-Orla-Kreis	206	23	183	5	1	177	28	-	5	23
innerorts	107	13	94	1	-	93	15	-	3	12
außerorts ohne Autobahn	74	6	68	3	1	64	8	-	2	6
auf Autobahnen	25	4	21	1	-	20	5	-	-	5
Greiz	173	19	154	11	3	140	25	-	4	21
innerorts	111	10	101	5	2	94	12	-	2	10
außerorts ohne Autobahn	50	7	43	5	1	37	9	-	1	8
auf Autobahnen	12	2	10	1	-	9	4	-	1	3
Altenburger Land	128	11	117	7	3	107	13	2	3	8
innerorts	89	4	85	6	3	76	4	-	1	3
außerorts ohne Autobahn	38	7	31	1	-	30	9	2	2	5
auf Autobahnen	1	-	1	-	-	1	-	-	-	-
Thüringen	**4 041**	**502**	**3 539**	**199**	**46**	**3 294**	**663**	**10**	**141**	**512**
innerorts	**2 728**	**287**	**2 441**	**116**	**33**	**2 292**	**351**	**3**	**58**	**290**
außerorts ohne Autobahn	**1 056**	**190**	**866**	**73**	**12**	**781**	**280**	**6**	**76**	**198**
auf Autobahnen	**257**	**25**	**232**	**10**	**1**	**221**	**32**	**1**	**7**	**24**
davon										
kreisfreie Städte	1 095	132	963	52	12	899	164	3	18	143
Landkreise	2 946	370	2 576	147	34	2 395	499	7	123	369

1) Straftatbestand oder Ordnungswidrigkeit und gleichzeitig mindestens ein Kfz nicht mehr fahrbereit
2) Unfallbeteiligter stand unter dem Einfluss berauschender Mittel und alle beteiligten Kfz waren fahrbereit.

6. Straßenverkehrsunfälle unter Alkoholeinwirkung sowie Verunglückte nach Kreisen

Kreisfreie Stadt Landkreis Land	Unfälle unter Alkohol-einfluss insgesamt	Davon					Verun-glückte Personen insgesamt	Davon		
		mit Personenschaden			mit nur Sachschaden			Getötete	Schwer-	Leicht-
		mit Getöteten	mit Schwer-verletzten	mit Leicht-verletzten	schwerwie-gende Unfälle (im engeren Sinne) [1]	sonstige Unfälle unter dem Einfluss berauschender Mittel [2]			verletzte	
Februar 2008										
Stadt Erfurt	14	-	2	5	3	4	7	-	2	5
Stadt Gera	6	-	-	2	-	4	3	-	-	3
Stadt Jena	5	-	2	1	1	1	3	-	2	1
Stadt Suhl	1	-	-	-	1	-	-	-	-	-
Stadt Weimar	1	-	-	-	-	1	-	-	-	-
Stadt Eisenach	3	-	-	-	1	2	-	-	-	-
Eichsfeld	3	-	-	2	-	1	2	-	-	2
Nordhausen	3	1	-	1	-	1	2	1	-	1
Wartburgkreis	4	-	-	1	2	1	1	-	-	1
Unstrut-Hainich-Kreis	2	-	1	1	-	-	2	-	1	1
Kyffhäuserkreis	1	-	-	-	-	1	-	-	-	-
Schmalkalden-Meiningen	4	-	1	-	3	-	1	-	1	-
Gotha	12	-	1	2	1	8	4	-	1	3
Sömmerda	5	-	-	1	2	2	1	-	-	1
Hildburghausen	2	-	1	-	1	-	3	-	1	2
Ilm-Kreis	1	-	1	-	-	-	1	-	1	-
Weimarer Land	5	-	-	3	-	2	3	-	-	3
Sonneberg	1	-	-	-	-	1	-	-	-	-
Saalfeld-Rudolstadt	5	-	-	1	-	4	2	-	-	2
Saale-Holzland-Kreis	9	-	1	-	2	6	1	-	1	-
Saale-Orla-Kreis	3	-	1	-	1	1	1	-	1	-
Greiz	7	-	-	2	2	3	2	-	-	2
Altenburger Land	6	-	1	1	1	3	2	-	1	1
Thüringen	**103**	**1**	**12**	**23**	**21**	**46**	**41**	**1**	**12**	**28**
davon										
kreisfreie Städte	30	-	4	8	6	12	13	-	4	9
Landkreise	73	1	8	15	15	34	28	1	8	19

1) Straftatbestand oder Ordnungswidrigkeit und gleichzeitig mindestens ein Kfz nicht mehr fahrbereit
2) Unfallbeteiligter stand unter dem Einfluss berauschender Mittel und alle beteiligten Kfz waren fahrbereit.