ZAHLEN · DATEN · FAKTEN

Statistischer Bericht

H I - m 12 / 10

Straßenverkehrsunfälle in Thüringen Dezember 2010 - endgültige Ergebnisse -

Bestell - Nr. 08 102

Thüringer Landesamt für Statistik
www.statistik.thueringen.de

Zeichenerklärung

0	weniger als die Hälfte von 1 in der letzten besetzten Stelle, jedoch mehr als nichts
-	nichts vorhanden (genau Null)
.	Zahlenwert unbekannt oder geheim zu halten
…	Angabe fällt später an
/	Zahlenwert nicht sicher genug
x	Tabellenfach gesperrt, weil Aussage nicht sinnvoll
( )	Aussagewert eingeschränkt
r	berichtigte Zahl
p	vorläufige Zahl

Anmerkung: Abweichungen in den Summen erklären sich aus dem Runden von Einzelwerten.

Herausgeber:
Thüringer Landesamt für Statistik
Europaplatz 3, 99091 Erfurt
Postfach 90 01 63, 99104 Erfurt

Telefon: 0361 37-84642/84647
Telefax: 0361 37-84699
Internet: www.statistik.thueringen.de
E-Mail: auskunft@statistik.thueringen.de

Auskunft erteilt:
Referat: Preise, Verdienste, Arbeitskosten, Verkehr, Dienstleistungen
Telefon: 0361 37-84221

Herausgegeben im Februar 2011

Heft-Nr.: 57 / 11
Preis: 6,25 EUR

© Thüringer Landesamt für Statistik, Erfurt, 2011

Für nichtgewerbliche Zwecke sind Vervielfältigung und unentgeltliche Verbreitung, auch auszugsweise, mit Quellenangabe gestattet. Die Verbreitung, auch auszugsweise, über elektronische Systeme/Datenträger bedarf der vorherigen Zustimmung.
Alle übrigen Rechte bleiben vorbehalten.

Inhaltsverzeichnis

		Seite
	Vorbemerkungen	2
	Tabellen	
1.	Straßenverkehrsunfälle und Verunglückte	
1.1	Gesamtübersicht	4
1.2	Nach Tagesdatum und Ortslage	6
1.3	Nach Straßenarten	8
1.4	Nach Unfallarten	9
1.5	Nach Unfalltypen	10
1.6	Nach Art der Verkehrsbeteiligung und Ortslage	11
1.7	Nach Unfallkategorien und Ortslage	13
2.	Getötete und Verletzte im Straßenverkehr	
2.1	Nach Art der Verkehrsbeteiligung	14
2.2	Nach Art der Verkehrsbeteiligung, Altersgruppen und Geschlecht	16
2.3	Nach Altersgruppen und Geschlecht	24
3.	An Straßenverkehrsunfällen beteiligte Fahrzeugführer und Fußgänger	
3.1	Beteiligte nach Art der Verkehrsbeteiligung	26
3.2	Beteiligte an Unfällen mit Personenschaden nach Art der Verkehrsbeteiligung und Altersgruppen	27
3.3	Hauptverursacher nach Art der Verkehrsbeteiligung, Altersgruppen und Geschlecht	29
4.	Ursachen von Straßenverkehrsunfällen	
4.1	Fehlverhalten der Fahrzeugführer bei Straßenverkehrsunfällen mit Personenschaden	31
4.2	Straßenverkehrsunfälle und Verunglückte nach Unfallursachen	32
5.	Straßenverkehrsunfälle und Verunglückte nach Kreisen	42
6.	Straßenverkehrsunfälle unter Alkoholeinwirkung sowie Verunglückte nach Kreisen	44
	Grafik	
	Straßenverkehrsunfälle mit Personenschaden und dabei verunglückte Personen	5

Vorbemerkungen

Rechtsgrundlage

Die Rechtsgrundlage für die Durchführung der Straßenverkehrsunfallstatistik bildet das Verkehrsstatistikgesetz in der Fassung der Bekanntmachung vom 20. Februar 2004 (BGBl. I S. 318), zuletzt geändert durch Artikel 19 des Gesetzes vom 7. September 2007 (BGBl. I S. 2246), in Verbindung mit dem Gesetz über die Statistik für Bundeszwecke (Bundesstatistikgesetz - BStatG) vom 22. Januar 1987 (BGBl. I S. 462, 565), zuletzt geändert durch Artikel 3 des Gesetzes vom 7. September 2007 (BGBl. I S. 2246).

Methodische Hinweise

Ein für die Straßenverkehrsunfallstatistik meldepflichtiger Unfall liegt vor, wenn infolge des Fahrverkehrs auf öffentlichen Straßen und Plätzen Personen getötet oder verletzt oder Sachschäden verursacht worden sind. Auskunftspflichtig sind die Polizeidienststellen, deren Beamte den Unfall aufgenommen haben. Daraus folgt, dass die Statistik nur solche Unfälle erfasst, zu denen die Polizei herangezogen wurde. Grundlage für die Statistik der Straßenverkehrsunfälle sind die auf maschinenlesbaren Datenträgern übergebenen Angaben der Verkehrsunfallanzeigen sowie die Meldungen über die sonstigen Sachschadensunfälle ohne Alkoholeinwirkung, die entsprechend o.g. Gesetz nur anzahlmäßig erfasst werden und im vorliegenden Bericht lediglich in den Tabellen 1 und 13 ausgewiesen werden.

Jeder Unfall wird nur einmal ausgewiesen. Das Zuordnungskriterium ist die jeweils schwerste Unfallfolge. Alle Angaben der Vormonate des Berichtsjahres sind um Nachmeldungen bereinigt, die Angaben des Vorjahres sind endgültig.

Bei der Ermittlung der Unfallursache werden von dem den Unfall aufnehmenden Polizeibeamten die vorläufig festgestellten Ursachen von höchstens zwei Beteiligten angegeben, welche die wesentlichsten Ursachen für den Unfall gesetzt haben. Hierbei können für die betreffenden Beteiligten jeweils bis zu drei Ursachen angegeben werden. Wenn auch äußere Umstände, wie z.B. Straßenverhältnisse, Witterungseinflüsse und Hindernisse auf der Fahrbahn, für den Unfall ursächlich waren, so werden außerdem je Unfall bis zu zwei "allgemeine Ursachen" festgehalten. Die Gesamtzahl der von der Statistik ausgewiesenen Ursachen ist daher immer größer als die Zahl der Unfälle.

Erläuterung der Begriffe

Unfälle mit Personenschaden
Unfälle, bei denen infolge des Fahrverkehrs auf öffentlichen Straßen und Plätzen Personen getötet oder verletzt werden, unabhängig von der Höhe des Sachschadens.

Unfälle mit nur Sachschaden

- **Schwerwiegender Unfall mit Sachschaden (im engeren Sinne):**
  Unfall mit Straftatbestand oder Ordnungswidrigkeit (Bußgeld). Gleichzeitig muss mindestens ein Kraftfahrzeug auf Grund eines Unfallschadens von der Unfallstelle abgeschleppt werden (nicht fahrbereit).

- **Sonstiger Sachschadensunfall unter dem Einfluss berauschender Mittel :**
  Unfallbeteiligter steht unter dem Einfluss von Alkohol oder anderer berauschender Mittel.
  Alle beteiligten Kraftfahrzeuge sind fahrbereit.

- **Übriger Sachschadensunfall:**
  Alle übrigen Sachschadensunfälle. Dazu zählen alle Sachschadensunfälle
  1. die im Verwarngeldverfahren abgeschlossen werden können, unabhängig von der Fahrbereitschaft beteiligter Fahrzeuge
  2. mit Straftatbestand oder Ordnungswidrigkeit (Bußgeld), aber nicht unter dem Einfluss von Alkohol oder anderer berauschender Mittel. Alle Kraftfahrzeuge sind fahrbereit.

Beteiligte
Als Beteiligte an einem Straßenverkehrsunfall werden alle Fahrzeugführer oder Fußgänger erfasst, die selbst oder deren Fahrzeug Schäden erlitten oder hervorgerufen haben. Mitfahrer zählen in der Statistik nicht zu den Unfallbeteiligten.

Hauptverursacher
Beteiligter, der nach dem ersten Anschein die wesentlichste Ursache zum Unfall gesetzt hat.

Verunglückte
Als Verunglückte zählen alle Personen (auch Mitfahrer), die bei einem Straßenverkehrsunfall getötet oder verletzt wurden. Bei den Verletzten wird noch unterschieden nach Schwerverletzten und Leichtverletzten. Dabei werden erfasst als

- **Getötete:**
  Personen, die sofort an der Unfallstelle oder innerhalb von 30 Tagen an den Unfallfolgen sterben.
- **Schwerverletzte:**
  Personen, die zur stationären Behandlung (mindestens 24 Stunden) in ein Krankenhaus aufgenommen werden.
- **Leichtverletzte:**
  Hierzu zählen alle übrigen Verletzten.

Unfälle auf Autobahnen
Unfälle auf Autobahnen gelten generell als Unfälle außerhalb von Ortschaften.

Unfälle in Ortschaften
Als Unfälle innerhalb von Ortschaften gelten Unfälle, die sich innerhalb der mit gelben Ortstafeln kenntlich gemachten geschlossenen Ortschaften ereignet haben. Andernfalls handelt es sich um Unfälle außerhalb von Ortschaften.

Unfallart
Die Unfallart beschreibt vom gesamten Unfallablauf die Bewegungsrichtung der beteiligten Fahrzeuge zueinander beim ersten Zusammenstoß auf der Fahrbahn oder, wenn es nicht zum Zusammenstoß gekommen ist, die erste mechanische Einwirkung auf einen Verkehrsteilnehmer. Es werden zehn Unfallarten unterschieden, die in der "Systematik der Unfallarten zur Straßenverkehrsunfallstatistik ab 1975" im Einzelnen definiert sind.

Unfalltyp
Der Unfalltyp beschreibt die Konfliktsituation, die zum Unfall führte, d.h. die Phase des Verkehrsgeschehens, in der ein Fehlverhalten oder eine sonstige Ursache den weiteren Ablauf nicht mehr kontrollierbar machte.

Unterschieden werden folgende sieben Unfalltypen:

- Fahrunfall
- Abbiegeunfall
- Einbiegen/Kreuzen-Unfall
- Überschreitenunfall
- Unfall durch ruhenden Verkehr
- Unfall im Längsverkehr
- Sonstiger Unfall

Abkürzungen

i.e.S. im engeren Sinne
schwerw. schwerwiegend

1. Straßenverkehrsunfälle und Verunglückte
1.1 Gesamtübersicht

Unfallkategorie / Verunglückte Personen	Dezember 2010	Dezember 2009	Zu- bzw. Abnahme (-) Dezember 2010 gegenüber November 2010	Zu- bzw. Abnahme (-) Dezember 2010 gegenüber Dezember 2009	Januar - Dezember 2010	Januar - Dezember 2009	Zu- bzw. Abnahme (-) gegenüber dem gleichen Zeitraum des Vorjahres
	Anzahl						%
Unfälle	**7 023**	**5 176**	**1410**	**1847**	**59 619**	**57 220**	**4,2**
davon							
Unfälle mit Personenschaden	442	558	- 144	- 116	6 769	7 456	- 9,2
darunter unter Alkoholeinwirkung	15	36	- 12	- 21	412	524	- 21,4
davon							
Unfälle mit Getöteten	6	6	- 5	-	114	144	- 20,8
Unfälle mit Verletzten	436	552	- 139	- 116	6 655	7 312	- 9,0
davon							
Unfälle mit Schwerverletzten	84	122	- 42	- 38	1 637	1 817	- 9,9
Unfälle mit Leichtverletzten	352	430	- 97	- 78	5 018	5 495	- 8,7
Unfälle mit nur Sachschaden	6 581	4 618	1554	1963	52 850	49 764	6,2
davon							
schwerwiegende Unfälle mit Sachschaden (im engeren Sinne) [1]	406	383	78	23	3 059	3 041	0,6
darunter unter Alkoholeinwirkung	18	25	- 9	- 7	277	307	- 9,8
sonstige Sachschadensunfälle unter dem Einfluss berauschender Mittel [2]	47	44	1	3	521	573	- 9,1
übrige Sachschadensunfälle	6 128	4 191	1475	1937	49 270	46 150	6,8
Verunglückte Personen	**596**	**759**	**- 170**	**- 163**	**8 903**	**9 805**	**- 9,2**
darunter bei Unfällen unter Alkoholeinwirkung	17	59	- 15	- 42	516	678	- 23,9
davon							
getötete Personen	6	7	- 6	- 1	120	148	- 18,9
verletzte Personen	590	752	- 164	- 162	8 783	9 657	- 9,1
davon							
schwerverletzte Personen	103	148	- 47	- 45	1 958	2 162	- 9,4
leichtverletzte Personen	487	604	- 117	- 117	6 825	7 495	- 8,9

1) Straftatbestand oder Ordnungswidrigkeit und gleichzeitig mindestens ein Kfz nicht mehr fahrbereit
2) Unfallbeteiligter stand unter dem Einfluss berauschender Mittel und alle beteiligten Kfz waren fahrbereit.

Straßenverkehrsunfälle mit Personenschaden

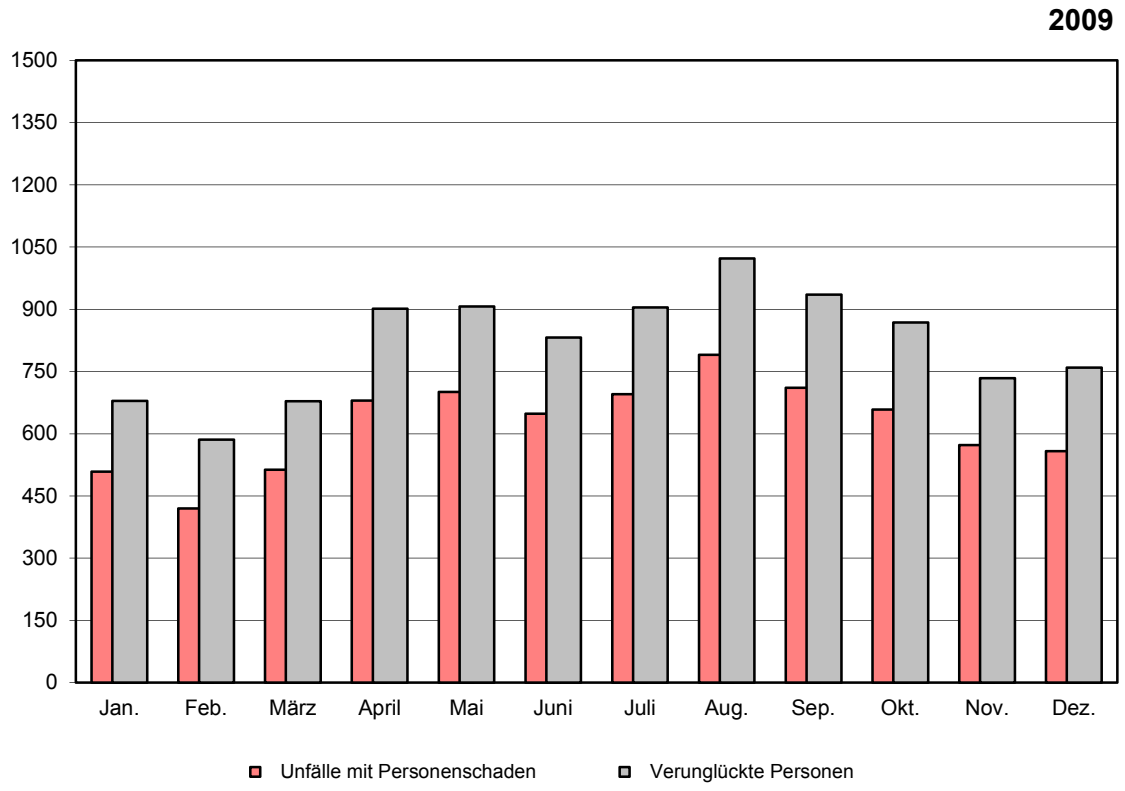

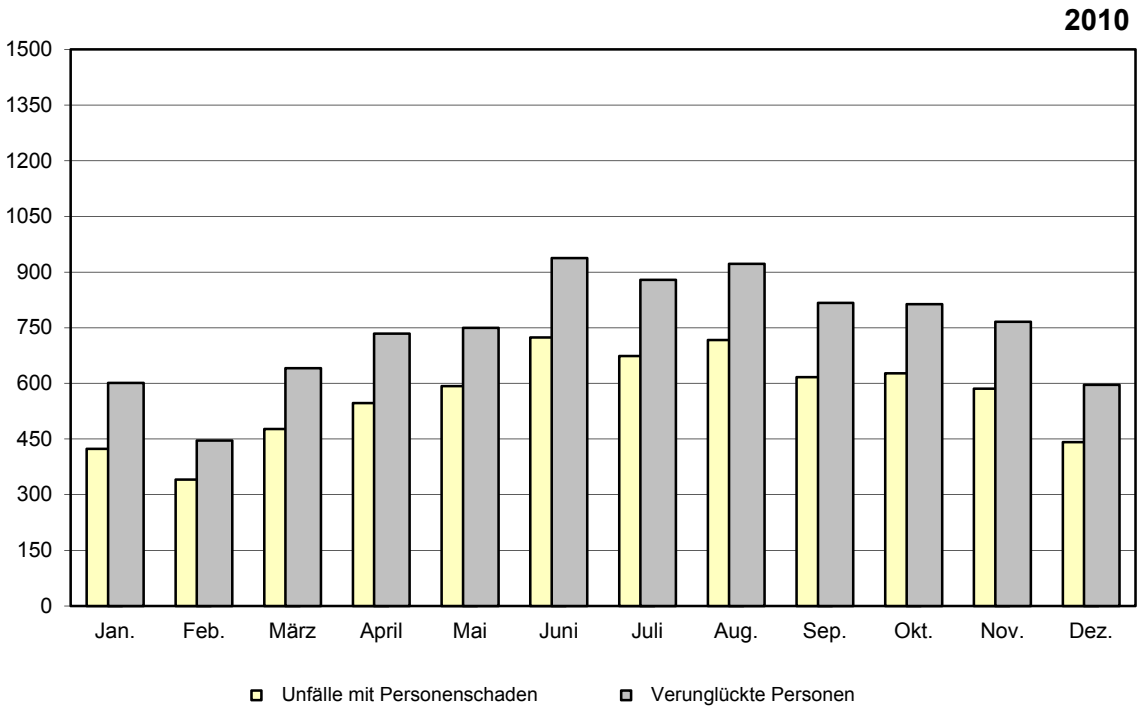

Thüringer Landesamt für Statistik

Noch: 1. Straßenverkehrsunfälle und Verunglückte

1.2 Nach Tagesdatum und Ortslage

Tagesdatum	Unfälle mit Personenschaden	Davon mit			Verunglückte			Schwerwiegende Unfälle mit Sachschaden (i.e.S.) [1]	Unfälle mit Personen- u. schwerw. Unfälle m. Sachschad. (i.e.S.)
		Getöteten	Schwer-	Leicht-	Getötete	Schwer-	Leicht-		
			verletzten			verletzte			
Dezember 2010 innerorts									
1. Mittwoch	11	-	3	8	-	3	11	5	16
2. Donnerstag	7	-	-	7	-	-	7	8	15
3. Freitag	6	-	-	6	-	-	6	5	11
4. Samstag	9	-	2	7	-	2	10	3	12
5. Sonntag	5	-	1	4	-	1	6	5	10
6. Montag	5	-	2	3	-	2	3	10	15
7. Dienstag	12	-	2	10	-	2	11	7	19
8. Mittwoch	6	-	2	4	-	2	5	4	10
9. Donnerstag	13	-	3	10	-	4	11	6	19
10. Freitag	4	-	-	4	-	-	5	9	13
11. Samstag	5	-	-	5	-	-	8	4	9
12. Sonntag	2	-	-	2	-	-	2	3	5
13. Montag	15	-	3	12	-	3	13	3	18
14. Dienstag	14	-	4	10	-	4	15	8	22
15. Mittwoch	14	-	3	11	-	3	14	2	16
16. Donnerstag	5	-	-	5	-	-	5	1	6
17. Freitag	9	-	1	8	-	1	10	9	18
18. Samstag	7	-	-	7	-	-	8	9	16
19. Sonntag	8	-	1	7	-	1	8	5	13
20. Montag	12	-	2	10	-	2	13	7	19
21. Dienstag	8	-	1	7	-	1	12	7	15
22. Mittwoch	8	-	1	7	-	1	9	3	11
23. Donnerstag	5	-	-	5	-	-	6	4	9
24. Freitag	5	-	1	4	-	1	7	5	10
25. Samstag	1	-	-	1	-	-	1	5	6
26. Sonntag	8	-	-	8	-	-	15	4	12
27. Montag	6	-	1	5	-	1	6	4	10
28. Dienstag	5	-	1	4	-	1	4	4	9
29. Mittwoch	9	-	1	8	-	1	9	4	13
30. Donnerstag	2	-	-	2	-	-	2	3	5
31. Freitag	1	-	-	1	-	-	1	2	3
Zusammen	**227**	**-**	**35**	**192**	**-**	**36**	**243**	**158**	**385**
außerorts, einschließlich Autobahn									
1. Mittwoch	14	-	1	13	-	1	14	7	21
2. Donnerstag	6	-	-	6	-	-	6	13	19
3. Freitag	7	-	-	7	-	-	10	7	14
4. Samstag	5	-	2	3	-	2	3	7	12
5. Sonntag	8	-	1	7	-	1	10	6	14
6. Montag	6	1	2	3	1	9	3	3	9
7. Dienstag	7	-	-	7	-	-	10	6	13
8. Mittwoch	10	1	4	5	1	7	8	15	25
9. Donnerstag	11	1	1	9	1	2	16	8	19
10. Freitag	7	-	2	5	-	2	9	7	14
11. Samstag	5	1	1	3	1	1	4	6	11
12. Sonntag	9	-	2	7	-	3	12	11	20
13. Montag	6	-	2	4	-	2	5	6	12
14. Dienstag	9	-	3	6	-	3	13	12	21
15. Mittwoch	15	-	5	10	-	6	15	18	33
16. Donnerstag	10	-	3	7	-	3	9	11	21
17. Freitag	10	-	2	8	-	2	9	13	23
18. Samstag	7	-	2	5	-	2	11	4	11
19. Sonntag	2	-	-	2	-	-	2	10	12
20. Montag	12	-	2	10	-	3	14	5	17
21. Dienstag	8	-	3	5	-	3	5	10	18
22. Mittwoch	8	-	2	6	-	3	17	10	18
23. Donnerstag	8	1	2	5	1	3	8	2	10
24. Freitag	6	-	2	4	-	2	5	15	21
25. Samstag	2	-	-	2	-	-	3	8	10
26. Sonntag	-	-	-	-	-	-	-	6	6
27. Montag	4	-	1	3	-	2	5	10	14
28. Dienstag	5	1	1	3	1	2	6	3	8
29. Mittwoch	4	-	2	2	-	2	7	3	7
30. Donnerstag	1	-	-	1	-	-	1	3	4
31. Freitag	3	-	1	2	-	1	4	3	6
Zusammen	**215**	**6**	**49**	**160**	**6**	**67**	**244**	**248**	**463**

1) Schwerwiegender Unfall mit Sachschaden (i.e.S.) - Straftatbestand oder Ordnungswidrigkeit (Bußgeld) und mindestens ein Kfz nicht fahrbereit

Noch: 1. Straßenverkehrsunfälle und Verunglückte
Noch: 1.2 Nach Tagesdatum und Ortslage

Tagesdatum		Unfälle mit Personenschaden	Davon mit			Verunglückte			Schwerwiegende Unfälle mit Sachschaden (i.e.S.) [1]	Unfälle mit Personen- u. schwerw. Unfälle m. Sachschaden (i.e.S.)
			Getöteten	Schwer-	Leicht-	Getötete	Schwer-	Leicht-		
				verletzten			verletzte			
					Noch: Dezember 2010					
					innerorts und außerorts					
1.	Mittwoch	25	-	4	21	-	4	25	12	37
2.	Donnerstag	13	-	-	13	-	-	13	21	34
3.	Freitag	13	-	-	13	-	-	16	12	25
4.	S a m s t a g	14	-	4	10	-	4	13	10	24
5.	S o n n t a g	13	-	2	11	-	2	16	11	24
6.	Montag	11	1	4	6	1	11	6	13	24
7.	Dienstag	19	-	2	17	-	2	21	13	32
8.	Mittwoch	16	1	6	9	1	9	13	19	35
9.	Donnerstag	24	1	4	19	1	6	27	14	38
10.	Freitag	11	-	2	9	-	2	14	16	27
11.	S a m s t a g	10	1	1	8	1	1	12	10	20
12.	S o n n t a g	11	-	2	9	-	3	14	14	25
13.	Montag	21	-	5	16	-	5	18	9	30
14.	Dienstag	23	-	7	16	-	7	28	20	43
15.	Mittwoch	29	-	8	21	-	9	29	20	49
16.	Donnerstag	15	-	3	12	-	3	14	12	27
17.	Freitag	19	-	3	16	-	3	19	22	41
18.	S a m s t a g	14	-	2	12	-	2	19	13	27
19.	S o n n t a g	10	-	1	9	-	1	10	15	25
20.	Montag	24	-	4	20	-	5	27	12	36
21.	Dienstag	16	-	4	12	-	4	17	17	33
22.	Mittwoch	16	-	3	13	-	4	26	13	29
23.	Donnerstag	13	1	2	10	1	3	14	6	19
24.	Freitag	11	-	3	8	-	3	12	20	31
25.	S a m s t a g	3	-	-	3	-	-	4	13	16
26.	S o n n t a g	8	-	-	8	-	-	15	10	18
27.	Montag	10	-	2	8	-	3	11	14	24
28.	Dienstag	10	1	2	7	1	3	10	7	17
29.	Mittwoch	13	-	3	10	-	3	16	7	20
30.	Donnerstag	3	-	-	3	-	-	3	6	9
31.	Freitag	4	-	1	3	-	1	5	5	9
	Insgesamt	**442**	**6**	**84**	**352**	**6**	**103**	**487**	**406**	**848**
					auf Autobahnen					
1.	Mittwoch	2	-	-	2	-	-	2	3	5
2.	Donnerstag	6	-	-	6	-	-	6	8	14
3.	Freitag	2	-	-	2	-	-	4	1	3
4.	S a m s t a g	1	-	1	-	-	1	-	3	4
5.	S o n n t a g	5	-	1	4	-	1	4	3	8
6.	Montag	1	-	1	-	-	5	-	1	2
7.	Dienstag	1	-	-	1	-	-	1	2	3
8.	Mittwoch	3	-	-	3	-	-	4	8	11
9.	Donnerstag	2	-	1	1	-	2	1	6	8
10.	Freitag	1	-	-	1	-	-	3	2	3
11.	S a m s t a g	1	-	1	-	-	1	-	2	3
12.	S o n n t a g	2	-	1	1	-	2	4	8	10
13.	Montag	-	-	-	-	-	-	-	3	3
14.	Dienstag	4	-	2	2	-	2	2	2	6
15.	Mittwoch	6	-	1	5	-	2	6	11	17
16.	Donnerstag	3	-	2	1	-	2	1	5	8
17.	Freitag	5	-	1	4	-	1	5	10	15
18.	S a m s t a g	2	-	1	1	-	1	2	2	4
19.	S o n n t a g	-	-	-	-	-	-	-	7	7
20.	Montag	4	-	-	4	-	-	5	4	8
21.	Dienstag	2	-	-	2	-	-	2	6	8
22.	Mittwoch	6	-	2	4	-	3	11	6	12
23.	Donnerstag	2	-	-	2	-	-	3	1	3
24.	Freitag	-	-	-	-	-	-	-	8	8
25.	S a m s t a g	1	-	-	1	-	-	1	5	6
26.	S o n n t a g	-	-	-	-	-	-	-	1	1
27.	Montag	3	-	1	2	-	2	3	7	10
28.	Dienstag	1	1	-	-	1	1	-	-	1
29.	Mittwoch	1	-	1	-	-	1	1	1	2
30.	Donnerstag	1	-	-	1	-	-	1	-	1
31.	Freitag	1	-	1	-	-	1	2	2	3
	Insgesamt	**69**	**1**	**18**	**50**	**1**	**28**	**74**	**128**	**197**

1) Schwerwiegender Unfall mit Sachschaden (i.e.S.) - Straftatbestand oder Ordnungswidrigkeit (Bußgeld) und mindestens ein Kfz nicht fahrbereit

Noch: 1. Straßenverkehrsunfälle und Verunglückte
1.3 Nach Straßenarten

Straßenart / Ortslage	Unfälle mit Personenschaden	Verunglückte			Unfälle mit Personenschaden	Verunglückte		
		Getötete	Schwer-	Leicht-		Getötete	Schwer-	Leicht-
			verletzte				verletzte	
	Dezember 2010				**Dezember 2009**			
Autobahnen	69	1	28	74	54	-	22	59
Bundesstraßen	97	2	33	115	150	2	43	160
innerorts	42	-	9	55	65	-	11	68
außerorts	55	2	24	60	85	2	32	92
Landesstraßen	108	1	20	122	139	4	43	155
innerorts	38	-	8	39	45	2	8	49
außerorts	70	1	12	83	94	2	35	106
Kreisstraßen	24	-	4	27	40	-	6	51
innerorts	13	-	3	13	15	-	2	17
außerorts	11	-	1	14	25	-	4	34
Andere Straßen	144	2	18	149	175	1	34	179
innerorts	134	-	16	136	167	1	30	172
außerorts	10	2	2	13	8	-	4	7
Insgesamt	**442**	**6**	**103**	**487**	**558**	**7**	**148**	**604**
innerorts	**227**	**-**	**36**	**243**	**292**	**3**	**51**	**306**
außerorts	**215**	**6**	**67**	**244**	**266**	**4**	**97**	**298**
	Januar - Dezember 2010				**Januar - Dezember 2009**			
Autobahnen	564	15	245	633	495	12	177	574
Bundesstraßen	1 513	38	495	1 631	1 828	48	576	1 912
innerorts	679	5	150	779	879	14	190	914
außerorts	834	33	345	852	949	34	386	998
Landesstraßen	1 726	46	575	1 678	1 872	61	644	1 877
innerorts	670	4	181	673	736	14	175	758
außerorts	1 056	42	394	1 005	1 136	47	469	1 119
Kreisstraßen	423	6	120	431	464	6	158	440
innerorts	200	2	46	205	194	4	50	195
außerorts	223	4	74	226	270	2	108	245
Andere Straßen	2 543	15	523	2 452	2 797	21	607	2 692
innerorts	2 392	12	469	2 307	2 594	11	532	2 509
außerorts	151	3	54	145	203	10	75	183
Insgesamt	**6 769**	**120**	**1 958**	**6 825**	**7 456**	**148**	**2 162**	**7 495**
innerorts	**3 941**	**23**	**846**	**3 964**	**4 403**	**43**	**947**	**4 376**
außerorts	**2 828**	**97**	**1 112**	**2 861**	**3 053**	**105**	**1 215**	**3 119**

Noch: 1. Straßenverkehrsunfälle und Verunglückte

1.4 Nach Unfallarten

Unfallart / Ortslage	Unfälle mit Personenschaden	Verunglückte: Getötete	Verunglückte: Schwer- verletzte	Verunglückte: Leicht- verletzte	Unfälle mit Personenschaden	Verunglückte: Getötete	Verunglückte: Schwer- verletzte	Verunglückte: Leicht- verletzte
	Dezember 2010				**Dezember 2009**			
Zusammenstoß mit and. Fahrzeug, das anfährt, anhält	36	-	3	47	34	-	7	40
innerorts	29	-	3	32	26	-	5	28
außerorts	7	-	-	15	8	-	2	12
vorausfährt oder wartet	49	-	6	72	66	-	5	97
innerorts	33	-	1	44	34	-	1	45
außerorts	16	-	5	28	32	-	4	52
seitlich in gleicher Richtung fährt	9	-	4	6	9	-	4	10
innerorts	1	-	-	1	3	-	-	4
außerorts	8	-	4	5	6	-	4	6
entgegenkommt	81	2	27	108	68	2	26	96
innerorts	29	-	4	39	31	-	6	39
außerorts	52	2	23	69	37	2	20	57
einbiegt oder kreuzt	41	-	2	48	85	-	8	103
innerorts	32	-	2	35	65	-	5	72
außerorts	9	-	-	13	20	-	3	31
Zus.stoß Fahrzeug / Fußgänger	66	2	20	52	68	1	24	45
innerorts	61	-	19	49	67	1	24	44
außerorts	5	2	1	3	1	-	-	1
Aufprall auf Hindernis	4	-	-	4	-	-	-	-
innerorts	-	-	-	-	-	-	-	-
außerorts	4	-	-	4	-	-	-	-
Abkommen von Fahrbahn n. rechts	84	1	22	89	108	3	37	100
innerorts	18	-	1	22	28	2	6	30
außerorts	66	1	21	67	80	1	31	70
Abkommen von Fahrbahn n. links	51	1	16	39	94	-	29	91
innerorts	7	-	3	4	20	-	-	29
außerorts	44	1	13	35	74	-	29	62
Unfall anderer Art	21	-	3	22	26	1	8	22
innerorts	17	-	3	17	18	-	4	15
außerorts	4	-	-	5	8	1	4	7
Insgesamt	**442**	**6**	**103**	**487**	**558**	**7**	**148**	**604**
innerorts	**227**	**-**	**36**	**243**	**292**	**3**	**51**	**306**
außerorts	**215**	**6**	**67**	**244**	**266**	**4**	**97**	**298**
	Januar - Dezember 2010				**Januar - Dezember 2009**			
Zusammenstoß mit and. Fahrzeug, das anfährt, anhält	392	2	50	446	458	2	65	530
innerorts	309	-	33	335	360	-	47	397
außerorts	83	2	17	111	98	2	18	133
vorausfährt oder wartet	873	7	133	1 110	867	7	120	1 137
innerorts	526	-	31	669	540	1	25	686
außerorts	347	7	102	441	327	6	95	451
seitlich in gleicher Richtung fährt	233	2	61	232	276	4	79	284
innerorts	107	-	17	110	127	1	24	130
außerorts	126	2	44	122	149	3	55	154
entgegenkommt	758	39	350	894	795	41	379	967
innerorts	343	2	105	404	359	6	97	429
außerorts	415	37	245	490	436	35	282	538
einbiegt oder kreuzt	1 425	11	314	1 583	1 673	9	383	1 803
innerorts	1 136	2	210	1 209	1 340	1	252	1 393
außerorts	289	9	104	374	333	8	131	410
Zus.stoß Fahrzeug / Fußgänger	639	13	194	498	711	18	221	533
innerorts	606	10	180	476	673	13	211	505
außerorts	33	3	14	22	38	5	10	28
Aufprall auf Hindernis	47	3	15	39	36	1	12	27
innerorts	17	-	5	12	12	-	5	7
außerorts	30	3	10	27	24	1	7	20
Abkommen von Fahrbahn n. rechts	1 013	27	389	839	1 044	26	411	860
innerorts	217	4	67	183	244	7	91	201
außerorts	796	23	322	656	800	19	320	659
Abkommen von Fahrbahn n. links	632	10	241	533	790	28	260	708
innerorts	144	2	56	118	180	9	43	177
außerorts	488	8	185	415	610	19	217	531
Unfall anderer Art	757	6	211	651	806	12	232	646
innerorts	536	3	142	448	568	5	152	451
außerorts	221	3	69	203	238	7	80	195
Insgesamt	**6 769**	**120**	**1 958**	**6 825**	**7 456**	**148**	**2 162**	**7 495**
innerorts	**3 941**	**23**	**846**	**3 964**	**4 403**	**43**	**947**	**4 376**
außerorts	**2 828**	**97**	**1 112**	**2 861**	**3 053**	**105**	**1 215**	**3 119**

Noch: 1. Straßenverkehrsunfälle und Verunglückte

1.5 Nach Unfalltypen

Unfalltyp / Ortslage	Unfälle mit Personenschaden	Verunglückte: Getötete	Verunglückte: Schwer- verletzte	Verunglückte: Leicht- verletzte	Unfälle mit Personenschaden	Verunglückte: Getötete	Verunglückte: Schwer- verletzte	Verunglückte: Leicht- verletzte
	Dezember 2010				**Dezember 2009**			
Fahrunfall	178	2	47	189	235	3	87	235
innerorts	56	-	11	53	68	2	13	79
außerorts	122	2	36	136	167	1	74	156
Abbiegeunfall	17	-	3	19	48	-	4	65
innerorts	14	-	2	16	38	-	4	44
außerorts	3	-	1	3	10	-	-	21
Einbiegen/Kreuzen-Unfall	42	-	2	51	69	-	8	79
innerorts	33	-	2	37	56	-	5	61
außerorts	9	-	-	14	13	-	3	18
Überschreitenunfall	27	1	12	21	35	1	15	20
innerorts	25	-	11	21	35	1	15	20
außerorts	2	1	1	-	-	-	-	-
Unfall durch ruhenden Verkehr	4	-	-	4	5	-	3	3
innerorts	4	-	-	4	4	-	3	2
außerorts	-	-	-	-	1	-	-	1
Unfall im Längsverkehr	113	2	29	135	119	2	24	157
innerorts	58	-	7	72	60	-	6	73
außerorts	55	2	22	63	59	2	18	84
Sonstiger Unfall	61	1	10	68	47	1	7	45
innerorts	37	-	3	40	31	-	5	27
außerorts	24	1	7	28	16	1	2	18
Insgesamt	**442**	**6**	**103**	**487**	**558**	**7**	**148**	**604**
innerorts	**227**	**-**	**36**	**243**	**292**	**3**	**51**	**306**
außerorts	**215**	**6**	**67**	**244**	**266**	**4**	**97**	**298**
	Januar - Dezember 2010				**Januar - Dezember 2009**			
Fahrunfall	2 161	49	850	1 942	2 350	68	875	2 125
innerorts	687	7	215	611	739	18	226	645
außerorts	1 474	42	635	1 331	1 611	50	649	1 480
Abbiegeunfall	589	1	137	676	675	8	157	768
innerorts	459	-	94	505	532	3	99	587
außerorts	130	1	43	171	143	5	58	181
Einbiegen/Kreuzen-Unfall	1 201	11	265	1 322	1 385	8	306	1 485
innerorts	966	1	174	1 029	1 128	1	208	1 164
außerorts	235	10	91	293	257	7	98	321
Überschreitenunfall	339	7	128	243	364	13	122	267
innerorts	328	6	122	238	349	9	117	257
außerorts	11	1	6	5	15	4	5	10
Unfall durch ruhenden Verkehr	99	-	17	91	125	-	25	114
innerorts	96	-	16	88	116	-	24	103
außerorts	3	-	1	3	9	-	1	11
Unfall im Längsverkehr	1 543	39	364	1 804	1 639	39	446	1 935
innerorts	821	1	104	990	875	6	117	1 051
außerorts	722	38	260	814	764	33	329	884
Sonstiger Unfall	837	13	197	747	918	12	231	801
innerorts	584	8	121	503	664	6	156	569
außerorts	253	5	76	244	254	6	75	232
Insgesamt	**6 769**	**120**	**1 958**	**6 825**	**7 456**	**148**	**2 162**	**7 495**
innerorts	**3 941**	**23**	**846**	**3 964**	**4 403**	**43**	**947**	**4 376**
außerorts	**2 828**	**97**	**1 112**	**2 861**	**3 053**	**105**	**1 215**	**3 119**

Noch: 1. Straßenverkehrsunfälle und Verunglückt

1.6 Nach Art der Verkehrsbeteiligung und Ortslage

Art der Verkehrsbeteiligung	Unfälle mit Personenschaden	Verunglückte			Schwerw. Unfälle mit Sachschaden (i.e.S.)	Unfälle mit Personenschaden	Verunglückte			Schwerw. Unfälle mit Sachschaden (i.e.S.)
		Getötete	Schwer- verletzte	Leicht- verletzte			Getötete	Schwer- verletzte	Leicht- verletzte	
	Dezember 2010					**Dezember 2009**				
innerhalb von Ortschaften										
Unfälle insgesamt	227	-	36	243	158	292	3	51	306	192
darunter Unfälle mit Beteiligung von										
Fahrern von:										
Motorzweirädern	-	-	-	-	-	16	-	7	11	-
Personenkraftwagen	211	-	33	230	152	263	3	44	279	188
Kraftomnibussen	7	-	1	9	2	4	-	-	5	1
Güterkraftfahrzeugen	22	-	3	23	29	29	-	4	35	25
dar. Liefer- und Lastkraftwagen mit										
zul. Gesamtgewicht bis 3 500 kg	13	-	3	12	16	20	-	2	26	18
3 501 - 7 500 kg	2	-	-	3	3	4	-	-	6	3
7 501 - 12 000 kg	-	-	-	-	1	4	-	2	2	-
12 001 und mehr kg	4	-	-	4	6	1	-	-	1	1
landwirtschaftlichen Zugmaschinen	1	-	-	2	-	1	-	-	1	-
Fahrrädern	3	-	1	2	-	26	-	6	20	-
Fußgängern	66	-	21	52	-	73	1	24	51	-
außerhalb von Ortschaften, ohne Autobahn										
Unfälle insgesamt	146	5	39	170	120	212	4	75	239	131
darunter Unfälle mit Beteiligung von										
Fahrern von:										
Motorzweirädern	1	-	-	1	-	4	-	2	2	-
Personenkraftwagen	132	2	36	156	110	201	2	70	234	127
Kraftomnibussen	1	-	-	4	1	1	-	-	2	1
Güterkraftfahrzeugen	24	3	9	26	26	26	2	7	25	12
dar. Liefer- und Lastkraftwagen mit										
zul. Gesamtgewicht bis 3 500 kg	12	2	5	11	12	16	1	3	18	8
3 501 - 7 500 kg	4	1	3	5	3	3	-	-	3	1
7 501 - 12 000 kg	4	-	2	2	-	1	-	1	-	1
12 001 und mehr kg	5	-	-	9	4	3	1	2	3	1
landwirtschaftlichen Zugmaschinen	1	-	-	1	-	-	-	-	-	1
Fahrrädern	-	-	-	-	-	-	-	-	-	-
Fußgängern	5	2	2	2	-	1	-	-	1	-
auf Autobahnen										
Unfälle insgesamt	69	1	28	74	128	54	-	22	59	60
darunter Unfälle mit Beteiligung von										
Fahrern von:										
Motorzweirädern	-	-	-	-	-	-	-	-	-	-
Personenkraftwagen	54	1	23	62	90	43	-	16	47	53
Kraftomnibussen	-	-	-	-	1	-	-	-	-	-
Güterkraftfahrzeugen	26	-	10	27	60	22	-	8	26	19
dar. Liefer- und Lastkraftwagen mit										
zul. Gesamtgewicht bis 3 500 kg	7	-	-	14	17	4	-	2	3	4
3 501 - 7 500 kg	2	-	2	-	1	2	-	3	2	-
7 501 - 12 000 kg	-	-	-	-	2	1	-	-	2	-
12 001 und mehr kg	5	-	3	3	10	4	-	2	6	1
landwirtschaftlichen Zugmaschinen	-	-	-	-	-	-	-	-	-	-
Fahrrädern	-	-	-	-	-	-	-	-	-	-
Fußgängern	1	-	-	1	-	-	-	-	-	-
außerhalb von Ortschaften, einschließlich Autobahn										
Unfälle insgesamt	215	6	67	244	248	266	4	97	298	191
darunter Unfälle mit Beteiligung von										
Fahrern von:										
Motorzweirädern	1	-	-	1	-	4	-	2	2	-
Personenkraftwagen	186	3	59	218	200	244	2	86	281	180
Kraftomnibussen	1	-	-	4	2	1	-	-	2	1
Güterkraftfahrzeugen	50	3	19	53	86	48	2	15	51	31
dar. Liefer- und Lastkraftwagen mit										
zul. Gesamtgewicht bis 3 500 kg	19	2	5	25	29	20	1	5	21	12
3 501 - 7 500 kg	6	1	5	5	4	5	-	3	5	1
7 501 - 12 000 kg	4	-	2	2	2	2	-	1	2	1
12 001 und mehr kg	10	-	3	12	14	7	1	4	9	2
landwirtschaftlichen Zugmaschinen	1	-	-	1	-	-	-	-	-	1
Fahrrädern	-	-	-	-	-	-	-	-	-	-
Fußgängern	6	2	2	3	-	1	-	-	1	-
innerhalb und außerhalb von Ortschaften										
Unfälle insgesamt	442	6	103	487	406	558	7	148	604	383
darunter Unfälle mit Beteiligung von										
Fahrern von:										
Motorzweirädern	1	-	-	1	-	20	-	9	13	-
Personenkraftwagen	397	3	92	448	352	507	5	130	560	368
Kraftomnibussen	8	-	1	13	4	5	-	-	7	2
Güterkraftfahrzeugen	72	3	22	76	115	77	2	19	86	56
dar. Liefer- und Lastkraftwagen mit										
zul. Gesamtgewicht bis 3 500 kg	32	2	8	37	45	40	1	7	47	30
3 501 - 7 500 kg	8	1	5	8	7	9	-	3	11	4
7 501 - 12 000 kg	4	-	2	2	3	6	-	3	4	1
12 001 und mehr kg	14	-	3	16	20	8	1	4	10	3
landwirtschaftlichen Zugmaschinen	2	-	-	3	-	1	-	-	1	1
Fahrrädern	3	-	1	2	-	26	-	6	20	-
Fußgängern	72	2	23	55	-	74	1	24	52	-

*) Die Tabelle enthält Mehrfachzählungen, da bei einem Unfall mehrere Verkehrsbeteiligungsarten beteiligt sein können.

Noch: 1. Straßenverkehrsunfälle und Verunglückt
Noch: 1.6 Nach Art der Verkehrsbeteiligung und Ortslage

Art der Verkehrsbeteiligung	Unfälle mit Personen-schaden	Verunglückte			Schwerw. Unfälle mit Sachschaden (i.e.S.)	Unfälle mit Personen-schaden	Verunglückte			Schwerw. Unfälle mit Sachschaden (i.e.S.)
		Getötete	Schwer- verletzte	Leicht- verletzte			Getötete	Schwer- verletzte	Leicht- verletzte	
	Januar - Dezember 2010					Januar - Dezember 2009				
innerhalb von Ortschaften										
Unfälle insgesamt	3 941	23	846	3 964	1 569	4 403	43	947	4 376	1 644
darunter Unfälle mit Beteiligung von										
Fahrern von:										
Motorzweirädern	467	3	148	370	19	569	2	186	463	28
Personenkraftwagen	3 256	16	629	3 417	1 525	3 636	25	709	3 779	1 607
Kraftomnibussen	76	-	7	95	13	68	-	16	100	18
Güterkraftfahrzeugen	449	4	98	464	247	479	14	101	466	215
dar. Liefer- und Lastkraftwagen mit										
zul. Gesamtgewicht bis 3 500 kg	292	2	60	308	149	313	5	53	323	130
3 501 - 7 500 kg	40	-	6	43	12	31	-	3	36	17
7 501 - 12 000 kg	17	2	3	17	9	22	3	6	13	12
12 001 und mehr kg	44	-	6	45	25	53	2	9	53	22
landwirtschaftlichen Zugmaschinen	9	1	2	9	4	12	1	3	10	5
Fahrrädern	950	4	207	795	6	1 152	6	237	969	3
Fußgängern	704	10	210	558	-	764	15	238	574	-
außerhalb von Ortschaften, ohne Autobahn										
Unfälle insgesamt	2 264	82	867	2 228	920	2 558	93	1 038	2 545	986
darunter Unfälle mit Beteiligung von										
Fahrern von:										
Motorzweirädern	305	8	175	180	12	364	18	197	220	11
Personenkraftwagen	1 906	69	698	2 000	866	2 194	79	852	2 335	943
Kraftomnibussen	17	4	5	17	8	15	-	10	24	6
Güterkraftfahrzeugen	320	24	97	331	143	310	24	107	320	126
dar. Liefer- und Lastkraftwagen mit										
zul. Gesamtgewicht bis 3 500 kg	167	10	52	170	74	151	5	45	184	64
3 501 - 7 500 kg	16	1	6	20	7	21	1	4	19	4
7 501 - 12 000 kg	24	3	6	28	4	18	3	11	13	6
12 001 und mehr kg	37	3	12	39	23	60	8	25	57	25
landwirtschaftlichen Zugmaschinen	19	1	12	14	4	22	1	13	17	3
Fahrrädern	98	5	45	56	-	127	5	63	73	-
Fußgängern	41	4	17	27	1	48	6	12	38	1
auf Autobahnen										
Unfälle insgesamt	564	15	245	633	570	495	12	177	574	411
darunter Unfälle mit Beteiligung von										
Fahrern von:										
Motorzweirädern	11	1	6	5	-	20	4	10	6	-
Personenkraftwagen	496	12	217	579	460	421	7	148	512	370
Kraftomnibussen	-	-	-	-	1	6	-	1	9	1
Güterkraftfahrzeugen	185	7	88	188	210	157	6	64	170	107
dar. Liefer- und Lastkraftwagen mit										
zul. Gesamtgewicht bis 3 500 kg	47	2	16	69	70	49	3	18	59	28
3 501 - 7 500 kg	15	2	15	8	6	14	1	10	16	5
7 501 - 12 000 kg	8	-	4	21	9	7	1	3	7	3
12 001 und mehr kg	39	4	21	45	27	35	-	10	36	14
landwirtschaftlichen Zugmaschinen	-	-	-	-	-	-	-	-	-	-
Fahrrädern	-	-	-	-	-	-	-	-	-	-
Fußgängern	3	1	-	3	-	1	-	1	-	-
außerhalb von Ortschaften, einschließlich Autobahn										
Unfälle insgesamt	2 828	97	1 112	2 861	1 490	3 053	105	1 215	3 119	1 397
darunter Unfälle mit Beteiligung von										
Fahrern von:										
Motorzweirädern	316	9	181	185	12	384	22	207	226	11
Personenkraftwagen	2 402	81	915	2 579	1 326	2 615	86	1 000	2 847	1 313
Kraftomnibussen	17	4	5	17	9	21	-	11	33	7
Güterkraftfahrzeugen	505	31	185	519	353	467	30	171	490	233
dar. Liefer- und Lastkraftwagen mit										
zul. Gesamtgewicht bis 3 500 kg	214	12	68	239	144	200	8	63	243	92
3 501 - 7 500 kg	31	3	21	28	13	35	2	14	35	9
7 501 - 12 000 kg	32	3	10	49	13	25	4	14	20	9
12 001 und mehr kg	76	7	33	84	50	95	8	35	93	39
landwirtschaftlichen Zugmaschinen	19	1	12	14	4	22	1	13	17	3
Fahrrädern	98	5	45	56	-	127	5	63	73	-
Fußgängern	44	5	17	30	1	49	6	13	38	1
innerhalb und außerhalb von Ortschaften										
Unfälle insgesamt	6 769	120	1 958	6 825	3 059	7 456	148	2 162	7 495	3 041
darunter Unfälle mit Beteiligung von										
Fahrern von:										
Motorzweirädern	783	12	329	555	31	953	24	393	689	39
Personenkraftwagen	5 658	97	1 544	5 996	2 851	6 251	111	1 709	6 626	2 920
Kraftomnibussen	93	4	12	112	22	89	-	27	133	25
Güterkraftfahrzeugen	954	35	283	983	600	946	44	272	956	448
dar. Liefer- und Lastkraftwagen mit										
zul. Gesamtgewicht bis 3 500 kg	506	14	128	547	293	513	13	116	566	222
3 501 - 7 500 kg	71	3	27	71	25	66	2	17	71	26
7 501 - 12 000 kg	49	5	13	66	22	47	7	20	33	21
12 001 und mehr kg	120	7	39	129	75	148	10	44	146	61
landwirtschaftlichen Zugmaschinen	28	2	14	23	8	34	2	16	27	8
Fahrrädern	1 048	9	252	851	6	1 279	11	300	1 042	3
Fußgängern	748	15	227	588	1	813	21	251	612	1

*) Die Tabelle enthält Mehrfachzählungen, da bei einem Unfall mehrere Verkehrsbeteiligungsarten beteiligt sein können.

Noch: 1. Straßenverkehrsunfälle und Verunglückte
1.7 Nach Unfallkategorien und Ortslage

Ortslage	Unfälle insgesamt	Unfälle mit Personen-schaden	Verunglückte				Schwer-wiegende Unfälle mit Sachschaden (i.e.S.) [1]	Sonstige Sachschadens-unfälle unter dem Einfluss berauschender Mittel [2]	Übrige Sach-schadens-unfälle
			insgesamt	Getötete	Schwer-	Leicht-			
					verletzte				
alle Unfälle									
Dezember 2010									
Innerhalb von Ortschaften	4 959	227	279	-	36	243	158	41	4 533
Außerhalb von Ortschaften, ohne Autobahn	1 368	146	214	5	39	170	120	6	1 096
Auf Autobahnen	696	69	103	1	28	74	128	-	499
Innerhalb und außerhalb von Ortschaften	7 023	442	596	6	103	487	406	47	6 128
dagegen Vorjahr	5 176	558	759	7	148	604	383	44	4 191
Januar - Dezember 2010									
Innerhalb von Ortschaften	40 169	3 941	4 833	23	846	3 964	1 569	427	34 232
Außerhalb von Ortschaften, ohne Autobahn	14 374	2 264	3 177	82	867	2 228	920	84	11 106
Auf Autobahnen	5 076	564	893	15	245	633	570	10	3 932
Innerhalb und außerhalb von Ortschaften	59 619	6 769	8 903	120	1 958	6 825	3 059	521	49 270
dagegen Vorjahr	57 220	7 456	9 805	148	2 162	7 495	3 041	573	46 150
darunter Alkoholunfälle									
Dezember 2010									
Innerhalb von Ortschaften	58	11	12	-	2	10	9	38	.
Außerhalb von Ortschaften, ohne Autobahn	16	4	5	-	2	3	6	6	.
Auf Autobahnen	3	-	-	-	-	-	3	-	.
Innerhalb und außerhalb von Ortschaften	77	15	17	-	4	13	18	44	.
dagegen Vorjahr	101	36	59	-	17	42	25	40	.
Januar - Dezember 2010									
Innerhalb von Ortschaften	832	239	296	1	73	222	182	411	.
Außerhalb von Ortschaften, ohne Autobahn	316	159	202	7	80	115	77	80	.
Auf Autobahnen	41	14	18	-	7	11	18	9	.
Innerhalb und außerhalb von Ortschaften	1 189	412	516	8	160	348	277	500	.
dagegen Vorjahr	1 385	524	678	9	215	454	307	554	.

1) Straftatbestand oder Ordnungswidrigkeit und gleichzeitig mindestens ein Kfz nicht mehr fahrbereit
2) Unfallbeteiligter stand unter dem Einfluss berauschender Mittel und alle beteiligten Kfz waren fahrbereit.

2. Getötete und Verletzte
2.1 Nach Art der

Lfd. Nr.	Art der Verkehrsbeteiligung / Ortslage	Getötete				Schwerverletzte			
		Dezember		Januar - Dezember		Dezember		Januar - Dezember	
		2010	2009	2010	2009	2010	2009	2010	2009
	Fahrer und Mitfahrer von								
1	Mofas, Mopeds	-	-	3	2	-	4	73	68
2	innerorts	-	-	1	-	-	3	54	54
3	außerorts	-	-	2	2	-	1	19	14
4	Motorzweirädern mit amtl. Kennzeichen	-	-	9	22	-	2	242	299
5	innerorts	-	-	2	2	-	1	89	116
6	außerorts	-	-	7	20	-	1	153	183
7	Personenkraftwagen	3	4	77	79	71	101	1 083	1 167
8	innerorts	-	2	5	15	13	16	272	291
9	außerorts	3	2	72	64	58	85	811	876
10	Bussen	-	-	-	-	-	-	2	7
11	innerorts	-	-	-	-	-	-	2	5
12	außerorts	-	-	-	-	-	-	-	2
13	Güterkraftfahrzeugen	1	2	5	10	9	11	90	79
14	innerorts	-	-	-	3	1	1	28	21
15	außerorts	1	2	5	7	8	10	62	58
16	landwirtschaftlichen Zugmaschinen	-	-	1	1	-	-	5	4
17	innerorts	-	-	1	1	-	-	1	1
18	außerorts	-	-	-	-	-	-	4	3
19	übrigen Kraftfahrzeugen	-	-	-	1	-	-	7	8
20	innerorts	-	-	-	-	-	-	2	4
21	außerorts	-	-	-	1	-	-	5	4
22	**Kraftfahrzeugen zus.**	**4**	**6**	**95**	**115**	**80**	**118**	**1 502**	**1 632**
23	**innerorts**	**-**	**2**	**9**	**21**	**14**	**21**	**448**	**492**
24	**außerorts**	**4**	**4**	**86**	**94**	**66**	**97**	**1 054**	**1 140**
25	Fahrrädern	-	-	9	11	1	6	239	286
26	innerorts	-	-	4	6	1	6	197	223
27	außerorts	-	-	5	5	-	-	42	63
	darunter								
28	unter 15 Jahren	-	-	2	1	-	-	35	35
29	innerorts	-	-	2	1	-	-	34	30
30	außerorts	-	-	-	-	-	-	1	5
31	anderen Fahrzeugen	-	-	1	-	-	-	3	4
32	innerorts	-	-	-	-	-	-	2	4
33	außerorts	-	-	1	-	-	-	1	-
34	Fußgänger	2	1	15	21	22	24	213	239
35	innerorts	-	1	10	15	21	24	198	227
36	außerorts	2	-	5	6	1	-	15	12
	darunter								
37	unter 15 Jahren	-	-	-	1	5	3	56	59
38	innerorts	-	-	-	1	5	3	55	59
39	außerorts	-	-	-	-	-	-	1	-
40	65 Jahre und mehr	1	1	11	11	8	9	74	71
41	innerorts	-	1	8	9	8	9	72	69
42	außerorts	1	-	3	2	-	-	2	2
43	Andere Personen	-	-	-	1	-	-	1	1
44	innerorts	-	-	-	1	-	-	1	1
45	außerorts	-	-	-	-	-	-	-	-
46	**Insgesamt**	**6**	**7**	**120**	**148**	**103**	**148**	**1 958**	**2 162**
47	**innerorts**	**-**	**3**	**23**	**43**	**36**	**51**	**846**	**947**
48	**außerorts**	**6**	**4**	**97**	**105**	**67**	**97**	**1 112**	**1 215**
	darunter								
49	unter 15 Jahren	-	-	3	4	6	9	134	136
50	innerorts	-	-	2	2	5	3	97	102
51	außerorts	-	-	1	2	1	6	37	34
52	65 Jahre und mehr	2	1	41	39	14	17	283	293
53	innerorts	-	1	11	15	8	11	176	158
54	außerorts	2	-	30	24	6	6	107	135

im Straßenverkehr
Verkehrsbeteiligung

Leichtverletzte				Verunglückte insgesamt				Lfd. Nr.
Dezember		Januar - Dezember		Dezember		Januar - Dezember		
2010	2009	2010	2009	2010	2009	2010	2009	
-	9	149	221	-	13	225	291	1
-	9	123	189	-	12	178	243	2
-	-	26	32	-	1	47	48	3
-	3	337	381	-	5	588	702	4
-	1	206	223	-	2	297	341	5
-	2	131	158	-	3	291	361	6
386	482	4 570	4 950	460	587	5 730	6 196	7
175	208	2 184	2 339	188	226	2 461	2 645	8
211	274	2 386	2 611	272	361	3 269	3 551	9
7	3	68	79	7	3	70	86	10
3	2	57	65	3	2	59	70	11
4	1	11	14	4	1	11	16	12
26	33	301	281	36	46	396	370	13
4	13	102	93	5	14	130	117	14
22	20	199	188	31	32	266	253	15
1	1	2	4	1	1	8	9	16
-	1	1	3	-	1	3	5	17
1	-	1	1	1	-	5	4	18
5	1	40	37	5	1	47	46	19
2	1	20	24	2	1	22	28	20
3	-	20	13	3	-	25	18	21
425	**532**	**5 467**	**5 953**	**509**	**656**	**7 064**	**7 700**	**22**
184	**235**	**2 693**	**2 936**	**198**	**258**	**3 150**	**3 449**	**23**
241	**297**	**2 774**	**3 017**	**311**	**398**	**3 914**	**4 251**	**24**
2	20	772	958	3	26	1 020	1 255	25
2	20	720	890	3	26	921	1 119	26
-	-	52	68	-	-	99	136	27
-	-	119	155	-	-	156	191	28
-	-	116	148	-	-	152	179	29
-	-	3	7	-	-	4	12	30
5	2	53	33	5	2	57	37	31
4	2	43	28	4	2	45	32	32
1	-	10	5	1	-	12	5	33
51	49	522	543	75	74	750	803	34
49	48	499	515	70	73	707	757	35
2	1	23	28	5	1	43	46	36
12	7	127	115	17	10	183	175	37
12	7	126	113	17	10	181	173	38
-	-	1	2	-	-	2	2	39
7	12	94	113	16	22	179	195	40
7	12	91	109	15	22	171	187	41
-	-	3	4	1	-	8	8	42
4	1	11	8	4	1	12	10	43
4	1	9	7	4	1	10	9	44
-	-	2	1	-	-	2	1	45
487	**604**	**6 825**	**7 495**	**596**	**759**	**8 903**	**9 805**	**46**
243	**306**	**3 964**	**4 376**	**279**	**360**	**4 833**	**5 366**	**47**
244	**298**	**2 861**	**3 119**	**317**	**399**	**4 070**	**4 439**	**48**
33	32	476	517	39	41	613	657	49
19	19	347	393	24	22	446	497	50
14	13	129	124	15	19	167	160	51
37	58	685	675	53	76	1 009	1 007	52
25	39	455	456	33	51	642	629	53
12	19	230	219	20	25	367	378	54

Noch: 2. Getötete und Verletzte im Straßenverkehr

2.2 Nach Art der Verkehrsbeteiligung, Altersgruppen und Geschlecht

Alter von ... bis unter ... Jahren / Geschlecht	Insgesamt	Darunter Fahrer und Mitfahrer von Personenkraftwagen	Darunter Fahrer und Mitfahrer von Motorzweirädern mit amtlichem Kennzeichen	Darunter Fahrer und Mitfahrer von Fahrrädern	Darunter Fußgänger	Insgesamt	Darunter Fahrer und Mitfahrer von Personenkraftwagen	Darunter Fahrer und Mitfahrer von Motorzweirädern mit amtlichem Kennzeichen	Darunter Fahrer und Mitfahrer von Fahrrädern	Darunter Fußgänger
	Getötete									
	Dezember 2010					**Dezember 2009**				
unter 15	-	-	-	-	-	-	-	-	-	-
männlich	-	-	-	-	-	-	-	-	-	-
weiblich	-	-	-	-	-	-	-	-	-	-
15 - 18	-	-	-	-	-	-	-	-	-	-
männlich	-	-	-	-	-	-	-	-	-	-
weiblich	-	-	-	-	-	-	-	-	-	-
18 - 21	1	1	-	-	-	2	2	-	-	-
männlich	-	-	-	-	-	1	1	-	-	-
weiblich	1	1	-	-	-	1	1	-	-	-
21 - 25	-	-	-	-	-	1	1	-	-	-
männlich	-	-	-	-	-	1	1	-	-	-
weiblich	-	-	-	-	-	-	-	-	-	-
25 - 35	-	-	-	-	-	1	-	-	-	-
männlich	-	-	-	-	-	1	-	-	-	-
weiblich	-	-	-	-	-	-	-	-	-	-
35 - 45	1	1	-	-	-	1	1	-	-	-
männlich	1	1	-	-	-	1	1	-	-	-
weiblich	-	-	-	-	-	-	-	-	-	-
45 - 55	1	-	-	-	-	-	-	-	-	-
männlich	1	-	-	-	-	-	-	-	-	-
weiblich	-	-	-	-	-	-	-	-	-	-
55 - 65	1	-	-	-	1	1	-	-	-	-
männlich	1	-	-	-	1	1	-	-	-	-
weiblich	-	-	-	-	-	-	-	-	-	-
65 und mehr	2	1	-	-	1	1	-	-	-	1
männlich	2	1	-	-	1	1	-	-	-	1
weiblich	-	-	-	-	-	-	-	-	-	-
Zusammen	**6**	**3**	**-**	**-**	**2**	**7**	**4**	**-**	**-**	**1**
männlich	**5**	**2**	**-**	**-**	**2**	**6**	**3**	**-**	**-**	**1**
weiblich	**1**	**1**	**-**	**-**	**-**	**1**	**1**	**-**	**-**	**-**
Ohne Angabe	-	-	-	-	-	-	-	-	-	-
Insgesamt	**6**	**3**	**-**	**-**	**2**	**7**	**4**	**-**	**-**	**1**

Noch: 2. Getötete und Verletzte im Straßenverkehr
Noch: 2.2 Nach Art der Verkehrsbeteiligung, Altersgruppen und Geschlecht

Alter von ... bis unter ... Jahren / Geschlecht	Insgesamt	Darunter Fahrer und Mitfahrer von Personenkraftwagen	Motorzweirädern mit amtlichem Kennzeichen	Fahrrädern	Fußgänger	Insgesamt	Darunter Fahrer und Mitfahrer von Personenkraftwagen	Motorzweirädern mit amtlichem Kennzeichen	Fahrrädern	Fußgänger
	Noch: Getötete									
	Januar - Dezember 2010					**Januar - Dezember 2009**				
unter 15	3	1	-	2	-	4	2	-	1	1
männlich	-	-	-	-	-	4	2	-	1	1
weiblich	3	1	-	2	-	-	-	-	-	-
15 - 18	2	1	1	-	-	3	-	-	-	1
männlich	2	1	1	-	-	1	-	-	-	-
weiblich	-	-	-	-	-	2	-	-	-	1
18 - 21	13	12	1	-	-	14	12	-	-	2
männlich	8	8	-	-	-	11	9	-	-	2
weiblich	5	4	1	-	-	3	3	-	-	-
21 - 25	10	9	-	-	1	14	10	2	-	1
männlich	7	6	-	-	1	12	8	2	-	1
weiblich	3	3	-	-	-	2	2	-	-	-
25 - 35	9	6	3	-	-	32	20	9	-	2
männlich	8	5	3	-	-	25	14	9	-	1
weiblich	1	1	-	-	-	7	6	-	-	1
35 - 45	12	8	2	1	-	15	6	5	1	-
männlich	11	7	2	1	-	15	6	5	1	-
weiblich	1	1	-	-	-	-	-	-	-	-
45 - 55	17	11	2	1	-	16	6	3	2	3
männlich	14	8	2	1	-	13	5	2	2	2
weiblich	3	3	-	-	-	3	1	1	-	1
55 - 65	13	5	-	1	3	11	4	2	1	-
männlich	10	4	-	1	1	10	3	2	1	-
weiblich	3	1	-	-	2	1	1	-	-	-
65 und mehr	41	24	-	4	11	39	19	1	6	11
männlich	26	16	-	4	6	26	14	1	6	4
weiblich	15	8	-	-	5	13	5	-	-	7
Zusammen	**120**	**77**	**9**	**9**	**15**	**148**	**79**	**22**	**11**	**21**
männlich	**86**	**55**	**8**	**7**	**8**	**117**	**61**	**21**	**11**	**11**
weiblich	**34**	**22**	**1**	**2**	**7**	**31**	**18**	**1**	**-**	**10**
Ohne Angabe	-	-	-	-	-	-	-	-	-	-
Insgesamt	**120**	**77**	**9**	**9**	**15**	**148**	**79**	**22**	**11**	**21**

Noch: 2. Getötete und Verletzte im Straßenverkehr
Noch: 2.2 Nach Art der Verkehrsbeteiligung, Altersgruppen und Geschlecht

Alter von ... bis unter ... Jahren / Geschlecht	Insgesamt	Darunter Fahrer und Mitfahrer von Personenkraftwagen	Darunter Fahrer und Mitfahrer von Motorzweirädern mit amtlichem Kennzeichen	Darunter Fahrer und Mitfahrer von Fahrrädern	Darunter Fußgänger	Insgesamt	Darunter Fahrer und Mitfahrer von Personenkraftwagen	Darunter Fahrer und Mitfahrer von Motorzweirädern mit amtlichem Kennzeichen	Darunter Fahrer und Mitfahrer von Fahrrädern	Darunter Fußgänger
					Schwerverletzte					
	Dezember 2010					**Dezember 2009**				
unter 15	6	1	-	-	5	9	6	-	-	3
männlich	3	-	-	-	3	4	2	-	-	2
weiblich	3	1	-	-	2	5	4	-	-	1
15 - 18	-	-	-	-	-	11	8	-	1	1
männlich	-	-	-	-	-	2	1	-	-	-
weiblich	-	-	-	-	-	9	7	-	1	1
18 - 21	9	9	-	-	-	15	11	2	1	1
männlich	4	4	-	-	-	7	5	1	-	1
weiblich	5	5	-	-	-	8	6	1	1	-
21 - 25	16	15	-	-	1	16	14	-	-	2
männlich	8	8	-	-	-	9	7	-	-	2
weiblich	8	7	-	-	1	7	7	-	-	-
25 - 35	23	19	-	-	2	23	19	-	-	2
männlich	13	11	-	-	-	13	10	-	-	1
weiblich	10	8	-	-	2	10	9	-	-	1
35 - 45	11	7	-	-	2	17	12	-	1	1
männlich	10	7	-	-	1	8	5	-	1	-
weiblich	1	-	-	-	1	9	7	-	-	1
45 - 55	12	8	-	-	1	22	14	-	-	3
männlich	8	4	-	-	1	15	12	-	-	-
weiblich	4	4	-	-	-	7	2	-	-	3
55 - 65	12	6	-	1	3	17	10	-	1	2
männlich	9	5	-	1	1	6	2	-	1	1
weiblich	3	1	-	-	2	11	8	-	-	1
65 und mehr	14	6	-	-	8	17	7	-	1	9
männlich	7	5	-	-	2	4	3	-	-	1
weiblich	7	1	-	-	6	13	4	-	1	8
Zusammen	**103**	**71**	**-**	**1**	**22**	**147**	**101**	**2**	**5**	**24**
männlich	**62**	**44**	**-**	**1**	**8**	**68**	**47**	**1**	**2**	**8**
weiblich	**41**	**27**	**-**	**-**	**14**	**79**	**54**	**1**	**3**	**16**
Ohne Angabe	-	-	-	-	-	1	-	-	1	-
Insgesamt	**103**	**71**	**-**	**1**	**22**	**148**	**101**	**2**	**6**	**24**

Noch: 2. Getötete und Verletzte im Straßenverkehr
Noch: 2.2 Nach Art der Verkehrsbeteiligung, Altersgruppen und Geschlecht

Alter von ... bis unter ... Jahren / Geschlecht	Insgesamt	Darunter Fahrer und Mitfahrer von Personenkraftwagen	Darunter Fahrer und Mitfahrer von Motorzweirädern mit amtlichem Kennzeichen	Darunter Fahrer und Mitfahrer von Fahrrädern	Darunter Fußgänger	Insgesamt	Darunter Fahrer und Mitfahrer von Personenkraftwagen	Darunter Fahrer und Mitfahrer von Motorzweirädern mit amtlichem Kennzeichen	Darunter Fahrer und Mitfahrer von Fahrrädern	Darunter Fußgänger
	Noch: Schwerverletzte									
	Januar - Dezember 2010					**Januar - Dezember 2009**				
unter 15	134	41	-	35	56	136	38	-	35	59
männlich	68	15	-	25	28	82	19	-	24	37
weiblich	66	26	-	10	28	54	19	-	11	22
15 - 18	61	19	13	4	9	89	27	20	15	7
männlich	41	9	13	2	4	59	10	17	13	5
weiblich	20	10	-	2	5	30	17	3	2	2
18 - 21	177	130	16	11	4	235	191	24	8	6
männlich	121	81	15	9	2	136	108	17	4	3
weiblich	56	49	1	2	2	99	83	7	4	3
21 - 25	256	180	37	13	8	253	179	35	14	8
männlich	180	111	37	10	5	181	118	32	11	6
weiblich	76	69	-	3	3	72	61	3	3	2
25 - 35	310	183	57	30	10	327	178	79	33	13
männlich	220	111	52	22	6	236	108	73	28	9
weiblich	90	72	5	8	4	91	70	6	5	4
35 - 45	249	132	44	26	15	272	128	61	37	15
männlich	164	76	32	20	7	190	69	52	31	10
weiblich	85	56	12	6	8	82	59	9	6	5
45 - 55	274	147	44	37	21	330	168	49	48	30
männlich	177	82	36	24	10	213	93	43	33	17
weiblich	97	65	8	13	11	117	75	6	15	13
55 - 65	214	112	25	34	16	225	106	26	38	30
männlich	138	56	22	25	9	131	47	23	25	14
weiblich	76	56	3	9	7	94	59	3	13	16
65 und mehr	283	139	6	49	74	293	152	4	57	71
männlich	149	76	6	32	26	141	78	4	34	19
weiblich	134	63	-	17	48	152	74	-	23	52
Zusammen	**1 958**	**1 083**	**242**	**239**	**213**	**2 160**	**1 167**	**298**	**285**	**239**
männlich	**1 258**	**617**	**213**	**169**	**97**	**1 369**	**650**	**261**	**203**	**120**
weiblich	**700**	**466**	**29**	**70**	**116**	**791**	**517**	**37**	**82**	**119**
Ohne Angabe	-	-	-	-	-	2	-	1	1	-
Insgesamt	**1 958**	**1 083**	**242**	**239**	**213**	**2 162**	**1 167**	**299**	**286**	**239**

Noch: 2. Getötete und Verletzte im Straßenverkehr
Noch: 2.2 Nach Art der Verkehrsbeteiligung, Altersgruppen und Geschlecht

Alter von ... bis unter ... Jahren / Geschlecht	Insgesamt	Darunter Fahrer und Mitfahrer von Personenkraftwagen	Darunter Fahrer und Mitfahrer von Motorzweirädern mit amtlichem Kennzeichen	Darunter Fahrer und Mitfahrer von Fahrrädern	Darunter Fußgänger	Insgesamt	Darunter Fahrer und Mitfahrer von Personenkraftwagen	Darunter Fahrer und Mitfahrer von Motorzweirädern mit amtlichem Kennzeichen	Darunter Fahrer und Mitfahrer von Fahrrädern	Darunter Fußgänger
					Leichtverletzte					
	Dezember 2010					**Dezember 2009**				
unter 15	33	19	-	-	12	32	24	-	-	7
männlich	17	11	-	-	6	18	12	-	-	5
weiblich	16	8	-	-	6	14	12	-	-	2
15 - 18	7	5	-	-	1	23	12	3	3	2
männlich	3	2	-	-	1	9	4	2	1	-
weiblich	4	3	-	-	-	14	8	1	2	2
18 - 21	54	49	-	1	2	74	68	-	1	3
männlich	29	26	-	1	1	45	40	-	1	2
weiblich	25	23	-	-	1	29	28	-	-	1
21 - 25	52	46	-	-	1	96	90	-	-	4
männlich	26	20	-	-	1	59	56	-	-	1
weiblich	26	26	-	-	-	37	34	-	-	3
25 - 35	98	86	-	-	8	97	78	-	4	5
männlich	48	39	-	-	6	50	34	-	3	4
weiblich	50	47	-	-	2	47	44	-	1	1
35 - 45	77	55	-	-	8	81	61	-	2	3
männlich	39	22	-	-	5	43	28	-	1	2
weiblich	38	33	-	-	3	38	33	-	1	1
45 - 55	76	59	-	-	8	76	61	-	2	6
männlich	37	25	-	-	5	33	24	-	1	3
weiblich	39	34	-	-	3	43	37	-	1	3
55 - 65	53	42	-	-	4	67	52	-	3	7
männlich	32	24	-	-	2	34	24	-	2	3
weiblich	21	18	-	-	2	33	28	-	1	4
65 und mehr	37	25	-	1	7	58	36	-	5	12
männlich	18	13	-	1	4	28	22	-	2	3
weiblich	19	12	-	-	3	30	14	-	3	9
Zusammen	**487**	**386**	**-**	**2**	**51**	**604**	**482**	**3**	**20**	**49**
männlich	**249**	**182**	**-**	**2**	**31**	**319**	**244**	**2**	**11**	**23**
weiblich	**238**	**204**	**-**	**-**	**20**	**285**	**238**	**1**	**9**	**26**
Ohne Angabe	-	-	-	-	-	-	-	-	-	-
Insgesamt	**487**	**386**	**-**	**2**	**51**	**604**	**482**	**3**	**20**	**49**

Noch: 2. Getötete und Verletzte im Straßenverkehr
Noch: 2.2 Nach Art der Verkehrsbeteiligung, Altersgruppen und Geschlecht

Alter von ... bis unter ... Jahren / Geschlecht	Insgesamt	Darunter Fahrer und Mitfahrer von Personenkraftwagen	Motorzweirädern mit amtlichem Kennzeichen	Fahrrädern	Fußgänger	Insgesamt	Darunter Fahrer und Mitfahrer von Personenkraftwagen	Motorzweirädern mit amtlichem Kennzeichen	Fahrrädern	Fußgänger
	Noch: Leichtverletzte									
	Januar - Dezember 2010					**Januar - Dezember 2009**				
unter 15	476	194	3	119	127	517	220	1	155	115
männlich	259	90	2	86	67	269	93	1	105	61
weiblich	217	104	1	33	60	248	127	-	50	54
15 - 18	232	90	38	34	21	309	112	52	62	19
männlich	134	33	29	27	10	181	48	35	45	7
weiblich	98	57	9	7	11	128	64	17	17	12
18 - 21	670	527	36	37	28	932	736	42	59	30
männlich	390	287	28	27	15	530	379	38	42	20
weiblich	280	240	8	10	13	402	357	4	17	10
21 - 25	859	663	41	74	33	924	702	45	84	41
männlich	450	302	35	60	15	527	367	40	53	24
weiblich	409	361	6	14	18	397	335	5	31	17
25 - 35	1 257	884	82	114	64	1 317	892	85	159	68
männlich	708	426	72	77	38	741	426	69	113	37
weiblich	549	458	10	37	26	576	466	16	46	31
35 - 45	948	617	52	116	44	982	644	66	107	42
männlich	522	279	43	79	26	549	289	56	79	26
weiblich	426	338	9	37	18	433	355	10	28	16
45 - 55	1 030	701	46	101	69	1 110	746	57	144	53
männlich	523	289	38	67	37	574	319	50	91	25
weiblich	507	412	8	34	32	536	427	7	53	28
55 - 65	660	468	24	72	41	708	486	18	86	58
männlich	352	221	22	43	19	375	242	16	51	23
weiblich	308	247	2	29	22	333	244	2	35	35
65 und mehr	685	423	13	103	94	675	408	13	96	113
männlich	356	214	12	62	43	321	195	12	58	39
weiblich	329	209	1	41	51	354	213	1	38	74
Zusammen	**6 817**	**4 567**	**335**	**770**	**521**	**7 474**	**4 946**	**379**	**952**	**539**
männlich	**3 694**	**2 141**	**281**	**528**	**270**	**4 067**	**2 358**	**317**	**637**	**262**
weiblich	**3 123**	**2 426**	**54**	**242**	**251**	**3 407**	**2 588**	**62**	**315**	**277**
Ohne Angabe	8	3	2	2	1	21	4	2	6	4
Insgesamt	**6 825**	**4 570**	**337**	**772**	**522**	**7 495**	**4 950**	**381**	**958**	**543**

Noch: 2. Getötete und Verletzte im Straßenverkehr
Noch: 2.2 Nach Art der Verkehrsbeteiligung, Altersgruppen und Geschlecht

Alter von ... bis unter ... Jahren / Geschlecht	Insgesamt	Darunter Fahrer und Mitfahrer von Personenkraftwagen	Darunter Fahrer und Mitfahrer von Motorzweirädern mit amtlichem Kennzeichen	Darunter Fahrer und Mitfahrer von Fahrrädern	Darunter Fußgänger	Insgesamt	Darunter Fahrer und Mitfahrer von Personenkraftwagen	Darunter Fahrer und Mitfahrer von Motorzweirädern mit amtlichem Kennzeichen	Darunter Fahrer und Mitfahrer von Fahrrädern	Darunter Fußgänger
	Verunglückte insgesamt									
	Dezember 2010					**Dezember 2009**				
unter 15	39	20	-	-	17	41	30	-	-	10
männlich	20	11	-	-	9	22	14	-	-	7
weiblich	19	9	-	-	8	19	16	-	-	3
15 - 18	7	5	-	-	1	34	20	3	4	3
männlich	3	2	-	-	1	11	5	2	1	-
weiblich	4	3	-	-	-	23	15	1	3	3
18 - 21	64	59	-	1	2	91	81	2	2	4
männlich	33	30	-	1	1	53	46	1	1	3
weiblich	31	29	-	-	1	38	35	1	1	1
21 - 25	68	61	-	-	2	113	105	-	-	6
männlich	34	28	-	-	1	69	64	-	-	3
weiblich	34	33	-	-	1	44	41	-	-	3
25 - 35	121	105	-	-	10	121	97	-	4	7
männlich	61	50	-	-	6	64	44	-	3	5
weiblich	60	55	-	-	4	57	53	-	1	2
35 - 45	89	63	-	-	10	99	74	-	3	4
männlich	50	30	-	-	6	52	34	-	2	2
weiblich	39	33	-	-	4	47	40	-	1	2
45 - 55	89	67	-	-	9	98	75	-	2	9
männlich	46	29	-	-	6	48	36	-	1	3
weiblich	43	38	-	-	3	50	39	-	1	6
55 - 65	66	48	-	1	8	85	62	-	4	9
männlich	42	29	-	1	4	41	26	-	3	4
weiblich	24	19	-	-	4	44	36	-	1	5
65 und mehr	53	32	-	1	16	76	43	-	6	22
männlich	27	19	-	1	7	33	25	-	2	5
weiblich	26	13	-	-	9	43	18	-	4	17
Zusammen	**596**	**460**	**-**	**3**	**75**	**758**	**587**	**5**	**25**	**74**
männlich	**316**	**228**	**-**	**3**	**41**	**393**	**294**	**3**	**13**	**32**
weiblich	**280**	**232**	**-**	**-**	**34**	**365**	**293**	**2**	**12**	**42**
Ohne Angabe	-	-	-	-	-	1	-	-	1	-
Insgesamt	**596**	**460**	**-**	**3**	**75**	**759**	**587**	**5**	**26**	**74**

Noch: 2. Getötete und Verletzte im Straßenverkehr
Noch: 2.2 Nach Art der Verkehrsbeteiligung, Altersgruppen und Geschlecht

Alter von ... bis unter ... Jahren / Geschlecht	Insgesamt	Darunter Fahrer und Mitfahrer von Personenkraftwagen	Motorzweirädern mit amtlichem Kennzeichen	Fahrrädern	Fußgänger	Insgesamt	Darunter Fahrer und Mitfahrer von Personenkraftwagen	Motorzweirädern mit amtlichem Kennzeichen	Fahrrädern	Fußgänger
	Noch: Verunglückte insgesamt									
	Januar - Dezember 2010					**Januar - Dezember 2009**				
unter 15	613	236	3	156	183	657	260	1	191	175
männlich	327	105	2	111	95	355	114	1	130	99
weiblich	286	131	1	45	88	302	146	-	61	76
15 - 18	295	110	52	38	30	401	139	72	77	27
männlich	177	43	43	29	14	241	58	52	58	12
weiblich	118	67	9	9	16	160	81	20	19	15
18 - 21	860	669	53	48	32	1 181	939	66	67	38
männlich	519	376	43	36	17	677	496	55	46	25
weiblich	341	293	10	12	15	504	443	11	21	13
21 - 25	1 125	852	78	87	42	1 191	891	82	98	50
männlich	637	419	72	70	21	720	493	74	64	31
weiblich	488	433	6	17	21	471	398	8	34	19
25 - 35	1 576	1 073	142	144	74	1 676	1 090	173	192	83
männlich	936	542	127	99	44	1 002	548	151	141	47
weiblich	640	531	15	45	30	674	542	22	51	36
35 - 45	1 209	757	98	143	59	1 269	778	132	145	57
männlich	697	362	77	100	33	754	364	113	111	36
weiblich	512	395	21	43	26	515	414	19	34	21
45 - 55	1 321	859	92	139	90	1 456	920	109	194	86
männlich	714	379	76	92	47	800	417	95	126	44
weiblich	607	480	16	47	43	656	503	14	68	42
55 - 65	887	585	49	107	60	944	596	46	125	88
männlich	500	281	44	69	29	516	292	41	77	37
weiblich	387	304	5	38	31	428	304	5	48	51
65 und mehr	1 009	586	19	156	179	1 007	579	18	159	195
männlich	531	306	18	98	75	488	287	17	98	62
weiblich	478	280	1	58	104	519	292	1	61	133
Zusammen	**8 895**	**5 727**	**586**	**1 018**	**749**	**9 782**	**6 192**	**699**	**1 248**	**799**
männlich	**5 038**	**2 813**	**502**	**704**	**375**	**5 553**	**3 069**	**599**	**851**	**393**
weiblich	**3 857**	**2 914**	**84**	**314**	**374**	**4 229**	**3 123**	**100**	**397**	**406**
Ohne Angabe	8	3	2	2	1	23	4	3	7	4
Insgesamt	**8 903**	**5 730**	**588**	**1 020**	**750**	**9 805**	**6 196**	**702**	**1 255**	**803**

Noch: 2. Getötete und Verletzte
2.3 Nach Altersgruppen

Lfd. Nr.	Alter von ... bis unter ... Jahren / Geschlecht	Getötete				Schwerverletzte			
		Dezember		Januar - Dezember		Dezember		Januar - Dezember	
		2010	2009	2010	2009	2010	2009	2010	2009
1	unter 15	-	-	3	4	6	9	134	136
2	männlich	-	-	-	4	3	4	68	82
3	weiblich	-	-	3	-	3	5	66	54
4	15 - 18	-	-	2	3	-	11	61	89
5	männlich	-	-	2	1	-	2	41	59
6	weiblich	-	-	-	2	-	9	20	30
7	18 - 21	1	2	13	14	9	15	177	235
8	männlich	-	1	8	11	4	7	121	136
9	weiblich	1	1	5	3	5	8	56	99
10	21 - 25	-	1	10	14	16	16	256	253
11	männlich	-	1	7	12	8	9	180	181
12	weiblich	-	-	3	2	8	7	76	72
13	25 - 30	-	-	5	19	14	14	176	207
14	männlich	-	-	4	16	7	9	125	155
15	weiblich	-	-	1	3	7	5	51	52
16	30 - 35	-	1	4	13	9	9	134	120
17	männlich	-	1	4	9	6	4	95	81
18	weiblich	-	-	-	4	3	5	39	39
19	35 - 40	1	1	8	8	7	8	107	110
20	männlich	1	1	8	8	6	6	61	74
21	weiblich	-	-	-	-	1	2	46	36
22	40 - 45	-	-	4	7	4	9	142	162
23	männlich	-	-	3	7	4	2	103	116
24	weiblich	-	-	1	-	-	7	39	46
25	45 - 50	1	-	10	9	9	13	160	167
26	männlich	1	-	9	6	6	8	108	108
27	weiblich	-	-	1	3	3	5	52	59
28	50 - 55	-	-	7	7	3	9	114	163
29	männlich	-	-	5	7	2	7	69	105
30	weiblich	-	-	2	-	1	2	45	58
31	55 - 60	1	1	9	9	8	9	133	132
32	männlich	1	1	6	9	6	4	87	77
33	weiblich	-	-	3	-	2	5	46	55
34	60 - 65	-	-	4	2	4	8	81	93
35	männlich	-	-	4	1	3	2	51	54
36	weiblich	-	-	-	1	1	6	30	39
37	65 - 70	1	-	10	9	4	4	84	80
38	männlich	1	-	8	8	1	1	38	47
39	weiblich	-	-	2	1	3	3	46	33
40	70 - 75	-	-	7	7	4	1	84	79
41	männlich	-	-	5	3	3	1	53	33
42	weiblich	-	-	2	4	1	-	31	46
43	75 und mehr	1	1	24	23	6	12	115	134
44	männlich	1	1	13	15	3	2	58	61
45	weiblich	-	-	11	8	3	10	57	73
46	**Zusammen**	**6**	**7**	**120**	**148**	**103**	**147**	**1 958**	**2 160**
47	**männlich**	**5**	**6**	**86**	**117**	**62**	**68**	**1 258**	**1 369**
48	**weiblich**	**1**	**1**	**34**	**31**	**41**	**79**	**700**	**791**
49	Ohne Angabe	-	-	-	-	-	1	-	2
50	**Insgesamt**	**6**	**7**	**120**	**148**	**103**	**148**	**1 958**	**2 162**

im Straßenverkehr
und Geschlecht

Leichtverletzte				Verunglückte insgesamt				Lfd. Nr.
Dezember		Januar - Dezember		Dezember		Januar - Dezember		
2010	2009	2010	2009	2010	2009	2010	2009	
33	32	476	517	39	41	613	657	1
17	18	259	269	20	22	327	355	2
16	14	217	248	19	19	286	302	3
7	23	232	309	7	34	295	401	4
3	9	134	181	3	11	177	241	5
4	14	98	128	4	23	118	160	6
54	74	670	932	64	91	860	1 181	7
29	45	390	530	33	53	519	677	8
25	29	280	402	31	38	341	504	9
52	96	859	924	68	113	1 125	1 191	10
26	59	450	527	34	69	637	720	11
26	37	409	397	34	44	488	471	12
53	57	714	778	67	71	895	1 004	13
27	28	395	441	34	37	524	612	14
26	29	319	337	33	34	371	392	15
45	40	543	539	54	50	681	672	16
21	22	313	300	27	27	412	390	17
24	18	230	239	27	23	269	282	18
43	29	423	442	51	38	538	560	19
22	15	236	248	29	22	305	330	20
21	14	187	194	22	16	233	230	21
34	52	525	540	38	61	671	709	22
17	28	286	301	21	30	392	424	23
17	24	239	239	17	31	279	285	24
44	40	557	604	54	53	727	780	25
21	16	284	321	28	24	401	435	26
23	24	273	283	26	29	326	345	27
32	36	473	506	35	45	594	676	28
16	17	239	253	18	24	313	365	29
16	19	234	253	17	21	281	311	30
32	42	423	483	41	52	565	624	31
18	19	227	252	25	24	320	338	32
14	23	196	231	16	28	245	286	33
21	25	237	225	25	33	322	320	34
14	15	125	123	17	17	180	178	35
7	10	112	102	8	16	142	142	36
14	19	244	242	19	23	338	331	37
8	9	128	109	10	10	174	164	38
6	10	116	133	9	13	164	167	39
18	16	227	201	22	17	318	287	40
7	9	123	98	10	10	181	134	41
11	7	104	103	12	7	137	153	42
5	23	214	232	12	36	353	389	43
3	10	105	114	7	13	176	190	44
2	13	109	118	5	23	177	199	45
487	**604**	**6 817**	**7 474**	**596**	**758**	**8 895**	**9 782**	**46**
249	**319**	**3 694**	**4 067**	**316**	**393**	**5 038**	**5 553**	**47**
238	**285**	**3 123**	**3 407**	**280**	**365**	**3 857**	**4 229**	**48**
-	-	8	21	-	1	8	23	49
487	**604**	**6 825**	**7 495**	**596**	**759**	**8 903**	**9 805**	**50**

3. An Straßenverkehrsunfällen beteiligte Fahrzeugführer und Fußgänger
3.1 Beteiligte nach Art der Verkehrsbeteiligung

Art der Verkehrsbeteiligung / Ortslage	Unfälle mit Personenschaden	Schwerwiegende Unfälle mit Sachschaden (i.e.S.) [1]	Unfälle mit Personenschaden	Schwerwiegende Unfälle mit Sachschaden (i.e.S.) [1]	Unfälle mit Personenschaden	Schwerwiegende Unfälle mit Sachschaden (i.e.S.) [1]	Unfälle mit Personenschaden	Schwerwiegende Unfälle mit Sachschaden (i.e.S.) [1]
	Dezember 2010		Dezember 2009		Januar - Dezember 2010		Januar - Dezember 2009	
Führer von								
Mofas, Mopeds	1	-	13	-	227	7	288	16
innerorts	-	-	12	-	182	6	242	16
außerorts	1	-	1	-	45	1	46	-
Motorzweirädern mit amtl. Kennz.	-	-	7	-	581	27	702	27
innerorts	-	-	4	-	296	15	339	16
außerorts	-	-	3	-	285	12	363	11
Personenkraftwagen	631	518	744	513	8 385	4 363	9 036	4 537
innerorts	327	252	398	295	4 772	2 548	5 216	2 708
außerorts	304	266	346	218	3 613	1 815	3 820	1 829
darunter								
18 bis 24 Jahre	144	125	203	140	1 893	1 061	2 270	1 163
innerorts	66	58	90	61	979	583	1 132	628
außerorts	78	67	113	79	914	478	1 138	535
Bussen	8	4	5	2	94	22	90	25
innerorts	7	2	4	1	77	13	69	18
außerorts	1	2	1	1	17	9	21	7
Güterkraftfahrzeugen	83	131	91	63	1 085	655	1 052	504
innerorts	22	33	30	28	470	262	499	226
außerorts	61	98	61	35	615	393	553	278
landwirtschaftlichen Zugmaschinen	2	-	1	1	28	8	35	8
innerorts	1	-	1	-	9	4	13	5
außerorts	1	-	-	1	19	4	22	3
übrigen Kraftfahrzeugen	8	5	2	4	78	25	63	29
innerorts	5	3	2	3	44	20	39	18
außerorts	3	2	-	1	34	5	24	11
Kraftfahrzeugen zusammen	**733**	**658**	**863**	**583**	**10 478**	**5 107**	**11 266**	**5 146**
innerorts	**362**	**290**	**451**	**327**	**5 850**	**2 868**	**6 417**	**3 007**
außerorts	**371**	**368**	**412**	**256**	**4 628**	**2 239**	**4 849**	**2 139**
darunter flüchtig	41	34	24	38	500	315	499	337
innerorts	32	11	15	19	321	155	341	177
außerorts	9	23	9	19	179	160	158	160
Fahrrädern	3	-	26	-	1 109	6	1 340	3
innerorts	3	-	26	-	1 000	6	1 203	3
außerorts	-	-	-	-	109	-	137	-
darunter								
unter 15 Jahren	-	-	-	-	163	-	195	-
innerorts	-	-	-	-	157	-	185	-
außerorts	-	-	-	-	6	-	10	-
anderen Fahrzeugen	14	6	8	4	104	62	118	50
innerorts	8	5	7	2	81	46	100	28
außerorts	6	1	1	2	23	16	18	22
Fußgänger	78	-	77	-	790	1	840	1
innerorts	72	-	76	-	743	-	791	-
außerorts	6	-	1	-	47	1	49	1
darunter								
unter 15 Jahren	18	-	11	-	190	-	182	-
innerorts	18	-	11	-	188	-	180	-
außerorts	-	-	-	-	2	-	2	-
65 Jahre und mehr	17	-	23	-	182	-	200	-
innerorts	16	-	23	-	174	-	192	-
außerorts	1	-	-	-	8	-	8	-
Andere Personen	5	-	2	-	24	1	29	6
innerorts	5	-	2	-	19	1	23	3
außerorts	-	-	-	-	5	-	6	3
Insgesamt	**833**	**664**	**976**	**587**	**12 505**	**5 177**	**13 593**	**5 206**
innerorts	**450**	**295**	**562**	**329**	**7 693**	**2 921**	**8 534**	**3 041**
außerorts	**383**	**369**	**414**	**258**	**4 812**	**2 256**	**5 059**	**2 165**
darunter								
unter 15 Jahren	18	-	11	-	355	-	382	-
innerorts	18	-	11	-	347	-	370	-
außerorts	-	-	-	-	8	-	12	-
65 Jahre und mehr	65	39	97	34	1 322	386	1 301	407
innerorts	43	22	73	24	922	261	916	300
außerorts	22	17	24	10	400	125	385	107

1) Schwerwiegender Unfall mit Sachschaden (i.e.S.) - Straftatbestand oder Ordnungswidrigkeit (Bußgeld) und mindestens ein Kfz nicht mehr fahrberei

Noch: 3. An Straßenverkehrsunfällen beteiligte Fahrzeugführer und Fußgänger

3.2 Beteiligte an Unfällen mit Personenschaden nach Art der Verkehrsbeteiligung und Altersgruppen

Alter von ... bis unter ... Jahren / Geschlecht	Insgesamt	Darunter Fahrer und Mitfahrer von Personenkraftwagen	Motorzweirädern mit amtl. Kennz.	Fahrrädern	Fußgänger	Insgesamt	Darunter Fahrer und Mitfahrer von Personenkraftwagen	Motorzweirädern mit amtl. Kennz.	Fahrrädern	Fußgänger
	Dezember 2010					**Dezember 2009**				
unter 15	18	-	-	-	18	11	-	-	-	11
männlich	10	-	-	-	10	8	-	-	-	8
weiblich	8	-	-	-	8	3	-	-	-	3
15 - 18	1	-	-	-	1	14	-	3	4	3
männlich	1	-	-	-	1	7	-	3	1	-
weiblich	-	-	-	-	-	7	-	-	3	3
18 - 21	64	59	-	1	2	102	90	3	2	4
männlich	39	35	-	1	1	65	56	2	1	3
weiblich	25	24	-	-	1	37	34	1	1	1
21 - 25	95	85	-	-	2	125	113	1	-	6
männlich	57	48	-	-	1	82	73	1	-	3
weiblich	38	37	-	-	1	43	40	-	-	3
25 - 35	153	127	-	-	10	164	130	-	4	7
männlich	92	72	-	-	6	91	60	-	3	5
weiblich	61	55	-	-	4	73	70	-	1	2
35 - 45	149	106	-	-	11	154	114	-	3	4
männlich	105	69	-	-	7	95	62	-	2	2
weiblich	44	37	-	-	4	59	52	-	1	2
45 - 55	155	113	-	-	9	175	135	-	2	9
männlich	117	78	-	-	6	114	85	-	1	3
weiblich	38	35	-	-	3	61	50	-	1	6
55 - 65	105	78	-	1	8	113	83	-	4	9
männlich	86	63	-	1	4	75	52	-	3	4
weiblich	19	15	-	-	4	38	31	-	1	5
65 und mehr	65	43	-	1	17	97	64	-	6	23
männlich	49	39	-	1	7	59	50	-	2	5
weiblich	16	4	-	-	10	38	14	-	4	18
Zusammen	**805**	**611**	**-**	**3**	**78**	**955**	**729**	**7**	**25**	**76**
männlich	**556**	**404**	**-**	**3**	**43**	**596**	**438**	**6**	**13**	**33**
weiblich	**249**	**207**	**-**	**-**	**35**	**359**	**291**	**1**	**12**	**43**
ohne Angabe	28	20	-	-	-	21	15	-	1	1
Insgesamt	**833**	**631**	**-**	**3**	**78**	**976**	**744**	**7**	**26**	**77**

Noch: 3. An Straßenverkehrsunfällen beteiligte Fahrzeugführer und Fußgänger
Noch: 3.2 Beteiligte an Unfällen mit Personenschaden nach Art der Verkehrsbeteiligung und Altersgruppen

Alter von ... bis unter ... Jahren / Geschlecht	Insgesamt	Darunter Fahrer und Mitfahrer von Personenkraftwagen	Motorzweirädern mit amtl. Kennz.	Fahrrädern	Fußgänger	Insgesamt	Darunter Fahrer und Mitfahrer von Personenkraftwagen	Motorzweirädern mit amtl. Kennz.	Fahrrädern	Fußgänger
	Januar - Dezember 2010					**Januar - Dezember 2009**				
unter 15	355	-	-	163	190	382	-	-	195	182
männlich	221	-	-	118	101	242	-	-	134	104
weiblich	134	-	-	45	89	140	-	-	61	78
15 - 18	187	11	47	41	31	259	8	62	86	29
männlich	144	6	41	32	14	195	7	49	67	13
weiblich	43	5	6	9	17	64	1	13	19	16
18 - 21	1 012	802	52	56	35	1 369	1 125	59	74	41
männlich	683	517	44	42	20	885	691	52	53	27
weiblich	329	285	8	14	15	484	434	7	21	14
21 - 25	1 402	1 091	77	89	44	1 486	1 145	82	106	51
männlich	913	655	74	72	22	1 006	736	75	72	31
weiblich	489	436	3	17	22	480	409	7	34	20
25 - 35	2 196	1 531	145	163	74	2 400	1 637	172	207	88
männlich	1 454	897	137	115	44	1 581	945	158	153	51
weiblich	742	634	8	48	30	819	692	14	54	37
35 - 45	1 970	1 315	94	150	62	2 085	1 369	134	151	59
männlich	1 272	726	85	106	34	1 379	760	124	116	37
weiblich	698	589	9	44	28	706	609	10	35	22
45 - 55	2 174	1 423	92	150	95	2 370	1 543	113	203	92
männlich	1 472	838	86	100	51	1 597	922	107	131	49
weiblich	702	585	6	50	44	773	621	6	72	43
55 - 65	1 458	1 010	46	112	63	1 478	1 024	48	127	91
männlich	1 056	686	46	73	30	1 049	703	47	78	39
weiblich	402	324	-	39	33	429	321	1	49	52
65 und mehr	1 322	907	20	159	182	1 301	868	20	162	200
männlich	1 003	761	19	101	76	960	728	20	100	64
weiblich	319	146	1	58	106	341	140	-	62	136
Zusammen	**12 076**	**8 090**	**573**	**1 083**	**776**	**13 130**	**8 719**	**690**	**1 311**	**833**
männlich	**8 218**	**5 086**	**532**	**759**	**392**	**8 894**	**5 492**	**632**	**904**	**415**
weiblich	**3 858**	**3 004**	**41**	**324**	**384**	**4 236**	**3 227**	**58**	**407**	**418**
ohne Angabe	429	295	8	26	14	463	317	12	29	7
Insgesamt	**12 505**	**8 385**	**581**	**1 109**	**790**	**13 593**	**9 036**	**702**	**1 340**	**840**

Noch: 3. An Straßenverkehrsunfällen beteiligte Fahrzeugführer und Fußgänger

3.3 Hauptverursacher nach Art der Verkehrsbeteiligung, Altersgruppen und Geschlecht

Art der Verkehrsbeteiligung / Ortslage	Unfälle mit Personenschaden	Verunglückte: Getötete	Verunglückte: Schwer- verletzte	Verunglückte: Leicht- verletzte	Schwerwiegende Unfälle mit Sachschaden (i.e.S.) [1]	Unfälle mit Personenschaden	Verunglückte: Getötete	Verunglückte: Schwer- verletzte	Verunglückte: Leicht- verletzte	Schwerwiegende Unfälle mit Sachschaden (i.e.S.) [1]
	Dezember 2010					**Dezember 2009**				
Führer von										
Mofas, Mopeds	1	-	-	1	-	6	-	3	3	-
innerorts	-	-	-	-	-	5	-	2	3	-
außerorts	1	-	-	1	-	1	-	1	-	-
Motorzweirädern mit amtl. Kennz.	-	-	-	-	-	5	-	4	3	-
innerorts	-	-	-	-	-	3	-	3	2	-
außerorts	-	-	-	-	-	2	-	1	1	-
Personenkraftwagen	359	3	79	411	325	469	5	123	524	342
innerorts	184	-	27	201	138	242	3	38	262	173
außerorts	175	3	52	210	187	227	2	85	262	169
darunter										
von 18 bis unter 25 Jahren	100	1	24	104	101	151	4	38	190	114
innerorts	43	-	8	46	48	61	2	10	80	46
außerorts	57	1	16	58	53	90	2	28	110	68
Bussen	3	-	-	6	1	3	-	-	4	1
innerorts	2	-	-	2	-	3	-	-	4	1
außerorts	1	-	-	4	1	-	-	-	-	-
Güterkraftfahrzeugen	49	2	14	43	76	50	2	12	51	34
innerorts	19	-	2	21	18	15	-	2	17	14
außerorts	30	2	12	22	58	35	2	10	34	20
landwirtschaftlichen Zugmaschinen	2	-	-	3	-	-	-	-	-	-
innerorts	1	-	-	2	-	-	-	-	-	-
außerorts	1	-	-	1	-	-	-	-	-	-
übrigen Kraftfahrzeugen	3	1	-	3	4	-	-	-	-	2
innerorts	2	-	-	2	2	-	-	-	-	2
außerorts	1	1	-	1	2	-	-	-	-	-
Kraftfahrzeugen zusammen	**417**	**6**	**93**	**467**	**406**	**533**	**7**	**142**	**585**	**379**
innerorts	**208**	**-**	**29**	**228**	**158**	**268**	**3**	**45**	**288**	**190**
außerorts	**209**	**6**	**64**	**239**	**248**	**265**	**4**	**97**	**297**	**189**
Fahrrädern	2	-	1	1	-	8	-	2	6	-
innerorts	2	-	1	1	-	8	-	2	6	-
außerorts	-	-	-	-	-	-	-	-	-	-
darunter										
unter 15 Jahren	-	-	-	-	-	-	-	-	-	-
innerorts	-	-	-	-	-	-	-	-	-	-
außerorts	-	-	-	-	-	-	-	-	-	-
anderen Fahrzeugen	7	-	3	6	-	3	-	-	3	4
innerorts	2	-	1	1	-	2	-	-	2	2
außerorts	5	-	2	5	-	1	-	-	1	2
Fußgänger	15	-	6	12	-	13	-	4	9	-
innerorts	14	-	5	12	-	13	-	4	9	-
außerorts	1	-	1	-	-	-	-	-	-	-
darunter										
unter 15 Jahren	6	-	2	6	-	1	-	-	1	-
innerorts	6	-	2	6	-	1	-	-	1	-
außerorts	-	-	-	-	-	-	-	-	-	-
65 Jahre und mehr	3	-	2	1	-	4	-	2	2	-
innerorts	3	-	2	1	-	4	-	2	2	-
außerorts	-	-	-	-	-	-	-	-	-	-
Andere Personen	1	-	-	1	-	1	-	-	1	-
innerorts	1	-	-	1	-	1	-	-	1	-
außerorts	-	-	-	-	-	-	-	-	-	-
Insgesamt	**442**	**6**	**103**	**487**	**406**	**558**	**7**	**148**	**604**	**383**
innerorts	**227**	**-**	**36**	**243**	**158**	**292**	**3**	**51**	**306**	**192**
außerorts	**215**	**6**	**67**	**244**	**248**	**266**	**4**	**97**	**298**	**191**
darunter										
unter 15 Jahren	6	-	2	6	-	1	-	-	1	-
innerorts	6	-	2	6	-	1	-	-	1	-
außerorts	-	-	-	-	-	-	-	-	-	-
65 Jahre und mehr	31	1	7	37	24	46	-	12	42	23
innerorts	18	-	3	18	12	33	-	7	30	17
außerorts	13	1	4	19	12	13	-	5	12	6

1) Schwerwiegender Unfall mit Sachschaden (i.e.S.) - Straftatbestand oder Ordnungswidrigkeit (Bußgeld) und mindestens ein Kfz nicht mehr fahrbereit

Noch: 3. An Straßenverkehrsunfällen beteiligte Fahrzeugführer und Fußgänger
Noch: 3.3 Hauptverursacher nach Art der Verkehrsbeteiligung, Altersgruppen und Geschlecht

Art der Verkehrsbeteiligung / Ortslage	Unfälle mit Personenschaden	Verunglückte: Getötete	Verunglückte: Schwer- verletzte	Verunglückte: Leicht- verletzte	Schwerwiegende Unfälle mit Sachschaden (i.e.S.) [1]	Unfälle mit Personenschaden	Verunglückte: Getötete	Verunglückte: Schwer- verletzte	Verunglückte: Leicht- verletzte	Schwerwiegende Unfälle mit Sachschaden (i.e.S.) [1]
	Januar - Dezember 2010					**Januar - Dezember 2009**				
Führer von										
Mofas, Mopeds	136	2	52	94	3	139	2	40	116	6
innerorts	106	-	38	76	3	112	-	31	96	6
außerorts	30	2	14	18	-	27	2	9	20	-
Motorzweirädern mit amtl. Kennz.	338	7	168	218	17	400	15	206	240	13
innerorts	130	2	46	102	7	145	1	62	107	8
außerorts	208	5	122	116	10	255	14	144	133	5
Personenkraftwagen	4 890	85	1 340	5 246	2 598	5 409	96	1 495	5 792	2 711
innerorts	2 717	13	513	2 918	1 381	3 039	22	584	3 199	1 481
außerorts	2 173	72	827	2 328	1 217	2 370	74	911	2 593	1 230
darunter										
von 18 bis unter 25 Jahren	1 311	25	390	1 387	781	1 622	29	517	1 750	860
innerorts	631	4	130	709	414	744	7	175	819	441
außerorts	680	21	260	678	367	878	22	342	931	419
Bussen	28	-	5	33	6	39	-	14	67	7
innerorts	22	-	4	23	3	29	-	10	51	6
außerorts	6	-	1	10	3	10	-	4	16	1
Güterkraftfahrzeugen	603	18	154	613	378	595	20	144	596	249
innerorts	307	4	58	307	138	332	11	63	320	116
außerorts	296	14	96	306	240	263	9	81	276	133
landwirtschaftlichen Zugmaschinen	14	2	7	12	5	22	2	8	18	1
innerorts	5	1	2	5	3	8	1	2	7	1
außerorts	9	1	5	7	2	14	1	6	11	-
übrigen Kraftfahrzeugen	40	1	12	39	17	28	1	9	29	13
innerorts	26	-	5	26	14	20	-	6	19	9
außerorts	14	1	7	13	3	8	1	3	10	4
Kraftfahrzeugen zusammen	**6 049**	**115**	**1 738**	**6 255**	**3 024**	**6 632**	**136**	**1 916**	**6 858**	**3 000**
innerorts	**3 313**	**20**	**666**	**3 457**	**1 549**	**3 685**	**35**	**758**	**3 799**	**1 627**
außerorts	**2 736**	**95**	**1 072**	**2 798**	**1 475**	**2 947**	**101**	**1 158**	**3 059**	**1 373**
Fahrrädern	531	4	159	411	3	618	7	181	481	2
innerorts	466	3	127	375	3	542	4	132	447	2
außerorts	65	1	32	36	-	76	3	49	34	-
darunter										
unter 15 Jahren	83	1	23	65	-	92	1	22	74	-
innerorts	78	1	21	61	-	88	1	19	73	-
außerorts	5	-	2	4	-	4	-	3	1	-
anderen Fahrzeugen	51	1	11	56	30	55	3	11	47	34
innerorts	31	-	5	34	16	39	2	7	34	12
außerorts	20	1	6	22	14	16	1	4	13	22
Fußgänger	129	-	50	94	1	132	2	49	94	-
innerorts	125	-	48	92	-	123	2	46	86	-
außerorts	4	-	2	2	1	9	-	3	8	-
darunter										
unter 15 Jahren	49	-	19	33	-	33	1	11	23	-
innerorts	49	-	19	33	-	33	1	11	23	-
außerorts	-	-	-	-	-	-	-	-	-	-
65 Jahre und mehr	17	-	11	6	-	22	1	10	11	-
innerorts	17	-	11	6	-	21	1	10	10	-
außerorts	-	-	-	-	-	1	-	-	1	-
Andere Personen	9	-	-	9	1	19	-	5	15	5
innerorts	6	-	-	6	1	14	-	4	10	3
außerorts	3	-	-	3	-	5	-	1	5	2
Insgesamt	**6 769**	**120**	**1 958**	**6 825**	**3 059**	**7 456**	**148**	**2 162**	**7 495**	**3 041**
innerorts	**3 941**	**23**	**846**	**3 964**	**1 569**	**4 403**	**43**	**947**	**4 376**	**1 644**
außerorts	**2 828**	**97**	**1 112**	**2 861**	**1 490**	**3 053**	**105**	**1 215**	**3 119**	**1 397**
darunter										
unter 15 Jahren	133	1	42	99	-	126	2	33	98	-
innerorts	128	1	40	95	-	122	2	30	97	-
außerorts	5	-	2	4	-	4	-	3	1	-
65 Jahre und mehr	732	25	243	767	235	689	25	234	679	257
innerorts	481	3	132	477	159	458	4	115	440	183
außerorts	251	22	111	290	76	231	21	119	239	74

1) Schwerwiegender Unfall mit Sachschaden (i.e.S.) - Straftatbestand oder Ordnungswidrigkeit (Bußgeld) und mindestens ein Kfz nicht mehr fahrbereit

4. Ursachen von Straßenverkehrsunfällen
4.1 Fehlverhalten der Fahrzeugführer bei Straßenverkehrsunfällen mit Personenschaden

Ursache	Insgesamt	Darunter			Insgesamt	Darunter		
		Personen-kraftwagen	Motorzwei-räder mit amtlichem Kennzeichen	Fahrräder		Personen-kraftwagen	Motorzwei-räder mit amtlichem Kennzeichen	Fahrräder
	Dezember 2010				**Dezember 2009**			
Insgesamt	**551**	**471**	**-**	**4**	**667**	**575**	**6**	**12**
Verkehrstüchtigkeit	24	20	-	1	45	41	-	2
darunter								
Alkoholeinfluss	13	13	-	-	36	33	-	2
Einfluss anderer berauschender Mittel (z.B. Drogen, Rauschgift)	-	-	-	-	2	2	-	-
Straßenbenutzung	35	28	-	-	28	21	-	4
Geschwindigkeit	203	183	-	1	254	225	3	-
Abstand	46	38	-	-	62	54	-	-
Überholen	14	13	-	-	23	20	-	-
Vorbeifahren	2	2	-	-	3	2	-	-
Nebeneinanderfahren	2	2	-	-	3	2	-	-
Vorfahrt, Vorrang	40	33	-	2	63	52	2	3
Abbiegen, Wenden, Rückwärtsfahren, Ein- und Anfahren	13	9	-	-	50	45	-	-
Falsches Verhalten gegenüber Fußgängern	38	32	-	-	46	38	1	-
darunter								
an Überwegen, Furten	6	5	-	-	8	5	-	-
Ruhender Verkehr, Verkehrssicherung	4	3	-	-	6	4	-	-
Nichtbeachten der Beleuchtungsvorschriften	-	-	-	-	-	-	-	-
Ladung, Besetzung	-	-	-	-	-	-	-	-
Andere Fehler beim Fahrzeugführer	130	108	-	-	84	71	-	3
	Januar - Dezember 2010				**Januar - Dezember 2009**			
Insgesamt	**8 361**	**6 117**	**399**	**740**	**9 077**	**6 623**	**499**	**889**
Verkehrstüchtigkeit	608	449	13	82	647	461	17	120
darunter								
Alkoholeinfluss	400	283	12	68	501	342	15	109
Einfluss anderer berauschender Mittel (z.B. Drogen, Rauschgift)	22	17	-	1	23	19	-	2
Straßenbenutzung	554	329	29	112	593	349	30	145
Geschwindigkeit	2 042	1 561	191	68	2 159	1 692	210	64
Abstand	729	570	26	14	807	619	41	19
Überholen	366	287	32	10	453	325	63	13
Vorbeifahren	34	27	-	3	29	23	1	1
Nebeneinanderfahren	70	54	1	1	64	40	-	1
Vorfahrt, Vorrang	982	805	12	59	1 141	922	14	93
Abbiegen, Wenden, Rückwärtsfahren, Ein- und Anfahren	840	648	7	66	976	748	9	79
Falsches Verhalten gegenüber Fußgängern	388	321	-	30	433	348	4	31
darunter								
an Überwegen, Furten	61	56	-	-	58	50	-	2
Ruhender Verkehr, Verkehrssicherung	42	29	-	-	51	42	-	-
Nichtbeachten der Beleuchtungsvorschriften	8	1	-	7	4	2	-	2
Ladung, Besetzung	19	5	-	1	27	4	-	3
Andere Fehler beim Fahrzeugführer	1 679	1 031	88	287	1 693	1 048	110	318

Noch: 4. Ursachen von Straßenverkehrsunfällen
4.2 Straßenverkehrsunfälle und Verunglückte nach Unfallursachen

Ursache / Ortslage	Unfälle mit Personenschaden	Verunglückte: Getötete	Verunglückte: Schwer- verletzte	Verunglückte: Leicht- verletzte	Schwerw. Unfälle mit Sachschaden (i.e.S.)	Unfälle mit Personenschaden	Verunglückte: Getötete	Verunglückte: Schwer- verletzte	Verunglückte: Leicht- verletzte	Schwerw. Unfälle mit Sachschaden (i.e.S.)
	Dezember 2010					**Dezember 2009**				
Fehlverhalten der Fahrzeugführer										
Alkoholeinfluss	13	-	3	12	18	36	-	17	42	25
innerorts	10	-	2	9	9	25	-	8	27	17
außerorts	3	-	1	3	9	11	-	9	15	8
Einfluss anderer berauschender Mittel (z.B. Drogen, Rauschgift)	-	-	-	-	3	2	-	-	3	-
innerorts	-	-	-	-	1	1	-	-	2	-
außerorts	-	-	-	-	2	1	-	-	1	-
Übermüdung	7	-	7	4	2	5	-	-	6	2
innerorts	1	-	-	1	1	-	-	-	-	-
außerorts	6	-	7	3	1	5	-	-	6	2
Sonstige körperliche oder geistige Mängel	4	-	2	2	-	2	-	-	3	-
innerorts	2	-	1	1	-	2	-	-	3	-
außerorts	2	-	1	1	-	-	-	-	-	-
Benutzung der falschen Fahrbahn (auch Richtungsfahrbahn) oder verbotswidrige Benutzung anderer Straßenteile	7	-	1	6	-	7	-	3	4	1
innerorts	2	-	-	2	-	6	-	3	3	1
außerorts	5	-	1	4	-	1	-	-	1	-
Verstoß gegen das Rechtsfahrgebot	28	-	13	32	21	21	-	12	19	11
innerorts	10	-	3	16	11	9	-	3	8	4
außerorts	18	-	10	16	10	12	-	9	11	7
Nicht angepasste Geschwindigkeit mit gleichzeitigem Überschreiten der zulässigen Höchstgeschwindigkeit	-	-	-	-	2	6	2	3	6	-
innerorts	-	-	-	-	1	4	2	-	5	-
außerorts	-	-	-	-	1	2	-	3	1	-
Nicht angepasste Geschwindigkeit in anderen Fällen	200	4	53	228	255	244	-	88	254	211
innerorts	73	-	14	80	72	70	-	16	80	77
außerorts	127	4	39	148	183	174	-	72	174	134
Ungenügender Sicherheitsabstand	44	-	4	58	25	61	-	5	85	17
innerorts	35	-	1	47	14	34	-	1	45	13
außerorts	9	-	3	11	11	27	-	4	40	4
Starkes Bremsen des Vorausfahrenden ohne zwingenden Grund	1	-	2	1	1	1	-	-	1	2
innerorts	-	-	-	-	-	-	-	-	-	-
außerorts	1	-	2	1	1	1	-	-	1	2
Unzulässiges Rechtsüberholen	-	-	-	-	-	-	-	-	-	-
innerorts	-	-	-	-	-	-	-	-	-	-
außerorts	-	-	-	-	-	-	-	-	-	-
Überholen trotz Gegenverkehrs	5	-	1	10	-	7	2	2	7	1
innerorts	2	-	-	3	-	1	-	1	-	-
außerorts	3	-	1	7	-	6	2	1	7	1
Überholen trotz unklarer Verkehrslage	2	-	-	4	2	6	-	1	10	4
innerorts	-	-	-	-	-	1	-	-	1	1
außerorts	2	-	-	4	2	5	-	1	9	3
Überholen trotz unzureichender Sichtverhältnisse	1	-	-	5	-	1	-	1	-	2
innerorts	-	-	-	-	-	-	-	-	-	-
außerorts	1	-	-	5	-	1	-	1	-	2
Überholen ohne Beachtung des nachfolgenden Verkehrs und/oder ohne rechtzeitige und deutliche Ankündigung des Ausscherens	1	-	1	1	1	2	-	-	5	1
innerorts	-	-	-	-	-	-	-	-	-	1
außerorts	1	-	1	1	1	2	-	-	5	-
Fehler beim Wiedereinordnen nach rechts	2	-	-	2	1	1	-	1	-	2
innerorts	-	-	-	-	-	-	-	-	-	-
außerorts	2	-	-	2	1	1	-	1	-	2
Sonstige Fehler beim Überholen (z.B. ohne genügenden Seitenabstand)	2	-	-	2	2	4	-	-	6	2
innerorts	-	-	-	-	1	1	-	-	1	-
außerorts	2	-	-	2	1	3	-	-	5	2
Fehler beim Überholtwerden	1	-	-	1	5	2	-	-	3	-
innerorts	-	-	-	-	1	-	-	-	-	-
außerorts	1	-	-	1	4	2	-	-	3	-
Nichtbeachten des Vorranges entgegenkommender Fahrzeuge beim Vorbeifahren an haltenden Fahrzeugen, Absperrungen oder Hindernissen	2	-	-	2	1	2	-	-	3	-
innerorts	1	-	-	1	-	2	-	-	3	-
außerorts	1	-	-	1	1	-	-	-	-	-

Noch: 4. Ursachen von Straßenverkehrsunfällen
Noch: 4.2 Straßenverkehrsunfälle und Verunglückte nach Unfallursachen

Ursache / Ortslage	Unfälle mit Personenschaden	Verunglückte: Getötete	Verunglückte: Schwer- verletzte	Verunglückte: Leicht- verletzte	Schwerw. Unfälle mit Sachschaden (i.e.S.)	Unfälle mit Personenschaden	Verunglückte: Getötete	Verunglückte: Schwer- verletzte	Verunglückte: Leicht- verletzte	Schwerw. Unfälle mit Sachschaden (i.e.S.)
	Noch: Dezember 2010					Noch:Dezember 2009				
Nichtbeachten des nachfolgenden Verkehrs beim Vorbeifahren an haltenden Fahrzeugen, Absperrungen oder Hindernissen und/oder ohne rechtzeitige und deutliche Ankündigung des Ausscherens	-	-	-	-	-	1	-	-	1	-
innerorts	-	-	-	-	-	-	-	-	-	-
außerorts	-	-	-	-	-	1	-	-	1	-
Nebeneinanderfahren, fehlerhaftes Wechseln des Fahrstreifens beim Nebeneinanderfahren oder Nichtbeachten des Reißverschlussverfahrens	2	-	1	1	2	3	-	-	4	4
innerorts	-	-	-	-	1	1	-	-	2	2
außerorts	2	-	1	1	1	2	-	-	2	2
Nichtbeachten der Regel "rechts vor links"	4	-	-	6	4	6	-	1	6	5
innerorts	4	-	-	6	4	6	-	1	6	5
außerorts	-	-	-	-	-	-	-	-	-	-
Nichtbeachten der die Vorfahrt regelnden Verkehrszeichen	30	-	2	36	35	44	-	5	53	62
innerorts	22	-	2	23	26	32	-	2	36	47
außerorts	8	-	-	13	9	12	-	3	17	15
Nichtbeachten der Vorfahrt des durchgehenden Verkehrs auf Autobahnen oder Kraftfahrtstraßen	-	-	-	-	1	-	-	-	-	1
innerorts	-	-	-	-	-	-	-	-	-	-
außerorts	-	-	-	-	1	-	-	-	-	1
Nichtbeachten der Vorfahrt durch Fahrzeuge, die aus Feld- und Waldwegen kommen	-	-	-	-	-	-	-	-	-	-
innerorts	-	-	-	-	-	-	-	-	-	-
außerorts	-	-	-	-	-	-	-	-	-	-
Nichtbeachten der Verkehrsregelung durch Polizeibeamte oder Lichtzeichen	5	-	-	5	6	13	-	1	20	4
innerorts	4	-	-	4	5	12	-	1	14	4
außerorts	1	-	-	1	1	1	-	-	6	-
Nichtbeachten des Vorranges entgegenkommender Fahrzeuge	-	-	-	-	1	-	-	-	-	1
innerorts	-	-	-	-	-	-	-	-	-	-
außerorts	-	-	-	-	1	-	-	-	-	1
Nichtbeachten des Vorranges von Schienenfahrzeugen an Bahnübergängen	1	-	-	2	-	-	-	-	-	-
innerorts	1	-	-	2	-	-	-	-	-	-
außerorts	-	-	-	-	-	-	-	-	-	-
Fehler beim Abbiegen	7	-	1	7	15	30	-	1	42	20
innerorts	4	-	-	4	13	26	-	1	35	16
außerorts	3	-	1	3	2	4	-	-	7	4
Fehler beim Wenden oder Rückwärtsfahren	5	-	-	7	5	10	-	-	10	8
innerorts	5	-	-	7	5	10	-	-	10	7
außerorts	-	-	-	-	-	-	-	-	-	1
Fehler beim Einfahren in den fließenden Verkehr (z.B. aus einem Grundstück, von einem anderen Straßenteil oder beim Anfahren vom Fahrbahnrand)	1	-	-	1	6	10	-	1	12	4
innerorts	1	-	-	1	5	9	-	1	11	4
außerorts	-	-	-	-	1	1	-	-	1	-
Falsches Verhalten gegenüber Fußgängern										
an Fußgängerüberwegen	5	-	1	5	-	6	-	4	2	-
innerorts	5	-	1	5	-	6	-	4	2	-
außerorts	-	-	-	-	-	-	-	-	-	-
an Fußgängerfurten	1	-	-	1	-	2	1	-	1	-
innerorts	1	-	-	1	-	2	1	-	1	-
außerorts	-	-	-	-	-	-	-	-	-	-
beim Abbiegen	6	-	2	4	-	12	-	2	10	-
innerorts	6	-	2	4	-	12	-	2	10	-
außerorts	-	-	-	-	-	-	-	-	-	-
an Haltestellen (auch haltenden Schulbussen mit eingeschaltetem Warnblinklicht)	1	-	-	1	-	2	-	-	2	-
innerorts	1	-	-	1	-	2	-	-	2	-
außerorts	-	-	-	-	-	-	-	-	-	-
an anderen Stellen	25	1	8	16	-	24	-	9	16	-
innerorts	21	-	7	14	-	23	-	9	15	-
außerorts	4	1	1	2	-	1	-	-	1	-
Unzulässiges Halten oder Parken	1	-	2	1	-	-	-	-	-	-
innerorts	-	-	-	-	-	-	-	-	-	-
außerorts	1	-	2	1	-	-	-	-	-	-

Noch: 4. Ursachen von Straßenverkehrsunfällen
Noch: 4.2 Straßenverkehrsunfälle und Verunglückte nach Unfallursachen

Ursache / Ortslage	Unfälle mit Personen-schaden	Verunglückte			Schwerw. Unfälle mit Sach-schaden (i.e.S.)	Unfälle mit Personen-schaden	Verunglückte			Schwerw. Unfälle mit Sach-schaden (i.e.S.)
		Getötete	Schwer- verletzte	Leicht- verletzte			Getötete	Schwer- verletzte	Leicht- verletzte	
	Noch: Dezember 2010					Noch:Dezember 2009				
Mangelnde Sicherung haltender oder liegengebliebener Fahrzeuge und von Unfallstellen sowie Schulbussen, bei denen Kinder ein- oder aussteigen	2	-	-	2	-	4	1	1	6	-
innerorts	2	-	-	2	-	-	-	-	-	-
außerorts	-	-	-	-	-	4	1	1	6	-
Verkehrswidriges Verhalten beim Ein- oder Aussteigen, Be- oder Entladen	1	-	-	1	2	2	-	1	1	-
innerorts	1	-	-	1	1	2	-	1	1	-
außerorts	-	-	-	-	1	-	-	-	-	-
Nichtbeachten der Beleuchtungsvorschriften	-	-	-	-	-	-	-	-	-	-
innerorts	-	-	-	-	-	-	-	-	-	-
außerorts	-	-	-	-	-	-	-	-	-	-
Überladung, Überbesetzung	-	-	-	-	-	-	-	-	-	-
innerorts	-	-	-	-	-	-	-	-	-	-
außerorts	-	-	-	-	-	-	-	-	-	-
Unzureichend gesicherte Ladung oder Fahrzeugzubehörteile	-	-	-	-	4	-	-	-	-	1
innerorts	-	-	-	-	-	-	-	-	-	-
außerorts	-	-	-	-	4	-	-	-	-	1
Andere Fehler beim Fahrzeugführer	127	2	31	147	80	84	2	26	88	56
innerorts	61	-	8	68	24	42	-	7	46	24
außerorts	66	2	23	79	56	42	2	19	42	32
Technische Mängel, Wartungsmängel										
Beleuchtung	1	-	-	1	-	4	-	1	5	-
innerorts	-	-	-	-	-	3	-	-	3	-
außerorts	1	-	-	1	-	1	-	1	2	-
Bereifung	3	-	2	1	4	6	-	3	10	4
innerorts	-	-	-	-	-	-	-	-	-	2
außerorts	3	-	2	1	4	6	-	3	10	2
Bremsen	-	-	-	-	-	1	-	1	-	-
innerorts	-	-	-	-	-	1	-	1	-	-
außerorts	-	-	-	-	-	-	-	-	-	-
Lenkung	-	-	-	-	-	-	-	-	-	1
innerorts	-	-	-	-	-	-	-	-	-	1
außerorts	-	-	-	-	-	-	-	-	-	-
Zugvorrichtung	-	-	-	-	-	-	-	-	-	-
innerorts	-	-	-	-	-	-	-	-	-	-
außerorts	-	-	-	-	-	-	-	-	-	-
Andere Mängel	1	-	2	-	1	2	-	-	2	-
innerorts	-	-	-	-	-	2	-	-	2	-
außerorts	1	-	2	-	1	-	-	-	-	-

Noch: 4. Ursachen von Straßenverkehrsunfällen
Noch: 4.2 Straßenverkehrsunfälle und Verunglückte nach Unfallursachen

Ursache / Ortslage	Unfälle mit Personenschaden	Verunglückte			Schwerw. Unfälle mit Sachschaden (i.e.S.)	Unfälle mit Personenschaden	Verunglückte			Schwerw. Unfälle mit Sachschaden (i.e.S.)
		Getötete	Schwer- verletzte	Leicht- verletzte			Getötete	Schwer- verletzte	Leicht- verletzte	
	Noch: Dezember 2010					Noch:Dezember 2009				
Fehlverhalten der Fußgänger										
Alkoholeinfluss	2	-	1	1	-	1	-	1	-	-
innerorts	1	-	-	1	-	1	-	1	-	-
außerorts	1	-	1	-	-	-	-	-	-	-
Einfluss anderer berauschender Mittel										
(z.B. Drogen, Rauschgift)	-	-	-	-	-	-	-	-	-	-
innerorts	-	-	-	-	-	-	-	-	-	-
außerorts	-	-	-	-	-	-	-	-	-	-
Übermüdung	-	-	-	-	-	-	-	-	-	-
innerorts	-	-	-	-	-	-	-	-	-	-
außerorts	-	-	-	-	-	-	-	-	-	-
Sonstige körperliche oder geistige										
Mängel	-	-	-	-	-	-	-	-	-	-
innerorts	-	-	-	-	-	-	-	-	-	-
außerorts	-	-	-	-	-	-	-	-	-	-
Falsches Verhalten										
beim Überschreiten der Fahrbahn an Stellen,										
an denen der Fußgängerverkehr durch										
Polizeibeamte oder Lichtzeichen geregelt war	2	-	2	1	-	1	-	1	-	-
innerorts	2	-	2	1	-	1	-	1	-	-
außerorts	-	-	-	-	-	-	-	-	-	-
auf Fußgängerüberwegen ohne Verkehrsrege-										
lung durch Polizeibeamte oder Licht-										
zeichen	-	-	-	-	-	-	-	-	-	-
innerorts	-	-	-	-	-	-	-	-	-	-
außerorts	-	-	-	-	-	-	-	-	-	-
in der Nähe von Kreuzungen oder Ein-										
mündungen, Lichtzeichenanlagen oder										
Fußgängerüberwegen bei dichtem Verkehr	-	-	-	-	-	-	-	-	-	-
innerorts	-	-	-	-	-	-	-	-	-	-
außerorts	-	-	-	-	-	-	-	-	-	-
an anderen Stellen:										
durch plötzliches Hervortreten hinter										
Sichthindernissen	2	-	-	2	-	-	-	-	-	-
innerorts	2	-	-	2	-	-	-	-	-	-
außerorts	-	-	-	-	-	-	-	-	-	-
ohne auf den Fahrzeugverkehr zu achten	10	-	5	8	-	13	-	4	9	-
innerorts	10	-	5	8	-	13	-	4	9	-
außerorts	-	-	-	-	-	-	-	-	-	-
durch sonstiges falsches Verhalten	-	-	-	-	-	-	-	-	-	-
innerorts	-	-	-	-	-	-	-	-	-	-
außerorts	-	-	-	-	-	-	-	-	-	-
Nichtbenutzen des Gehweges	-	-	-	-	-	1	-	1	-	-
innerorts	-	-	-	-	-	1	-	1	-	-
außerorts	-	-	-	-	-	-	-	-	-	-
Nichtbenutzen der vorgeschriebenen										
Straßenseite	-	-	-	-	-	-	-	-	-	-
innerorts	-	-	-	-	-	-	-	-	-	-
außerorts	-	-	-	-	-	-	-	-	-	-
Spielen auf oder neben der Fahrbahn	1	-	-	1	-	-	-	-	-	-
innerorts	1	-	-	1	-	-	-	-	-	-
außerorts	-	-	-	-	-	-	-	-	-	-
Andere Fehler der Fußgänger	2	-	1	1	-	4	-	-	4	-
innerorts	1	-	-	1	-	4	-	-	4	-
außerorts	1	-	1	-	-	-	-	-	-	-

Noch: 4. Ursachen von Straßenverkehrsunfällen
Noch: 4.2 Straßenverkehrsunfälle und Verunglückte nach Unfallursachen

Ursache / Ortslage	Unfälle mit Personenschaden	Verunglückte: Getötete	Verunglückte: Schwer- verletzte	Verunglückte: Leicht- verletzte	Schwerw. Unfälle mit Sachschaden (i.e.S.)	Unfälle mit Personenschaden	Verunglückte: Getötete	Verunglückte: Schwer- verletzte	Verunglückte: Leicht- verletzte	Schwerw. Unfälle mit Sachschaden (i.e.S.)
	Noch: Dezember 2010					Noch:Dezember 2009				
Straßenverhältnisse										
Verunreinigung durch ausgeflossenes Öl	1	-	2	-	-	-	-	-	-	-
innerorts	-	-	-	-	-	-	-	-	-	-
außerorts	1	-	2	-	-	-	-	-	-	-
Andere Verunreinigungen durch Straßen-										
benutzer	-	-	-	-	-	-	-	-	-	-
innerorts	-	-	-	-	-	-	-	-	-	-
außerorts	-	-	-	-	-	-	-	-	-	-
Schnee, Eis	238	4	52	257	254	148	2	41	150	162
innerorts	120	-	22	125	86	49	2	5	51	64
außerorts	118	4	30	132	168	99	-	36	99	98
Regen	2	-	-	3	2	16	-	5	19	11
innerorts	1	-	-	2	-	6	-	-	8	1
außerorts	1	-	-	1	2	10	-	5	11	10
Andere Einflüsse	-	-	-	-	-	1	-	1	-	-
innerorts	-	-	-	-	-	-	-	-	-	-
außerorts	-	-	-	-	-	1	-	1	-	-
Spurrillen im Zusammenhang mit Regen,										
Schnee oder Eis	3	-	2	4	6	-	-	-	-	-
innerorts	1	-	1	1	2	-	-	-	-	-
außerorts	2	-	1	3	4	-	-	-	-	-
Anderer Zustand der Straße	4	-	-	5	2	1	-	-	1	1
innerorts	2	-	-	3	-	1	-	-	1	1
außerorts	2	-	-	2	2	-	-	-	-	-
Nicht ordnungsgemäßer Zustand der Verkehrs-										
zeichen oder -einrichtungen	-	-	-	-	-	-	-	-	-	-
innerorts	-	-	-	-	-	-	-	-	-	-
außerorts	-	-	-	-	-	-	-	-	-	-
Mangelhafte Beleuchtung der Straße	-	-	-	-	-	-	-	-	-	-
innerorts	-	-	-	-	-	-	-	-	-	-
außerorts	-	-	-	-	-	-	-	-	-	-
Mangelhafte Sicherung von Bahnübergängen	-	-	-	-	-	-	-	-	-	-
innerorts	-	-	-	-	-	-	-	-	-	-
außerorts	-	-	-	-	-	-	-	-	-	-
Witterungseinflüsse										
Sichtbehinderung durch										
Nebel	5	-	-	15	-	2	-	-	4	1
innerorts	-	-	-	-	-	-	-	-	-	-
außerorts	5	-	-	15	-	2	-	-	4	1
starken Regen, Hagel, Schneegestöber										
usw	3	-	-	5	-	2	-	1	2	1
innerorts	1	-	-	2	-	1	-	-	1	-
außerorts	2	-	-	3	-	1	-	1	1	1
blendende Sonne	1	-	-	1	-	5	-	2	4	1
innerorts	1	-	-	1	-	5	-	2	4	-
außerorts	-	-	-	-	-	-	-	-	-	1
Seitenwind	3	-	2	2	3	-	-	-	-	-
innerorts	-	-	-	-	-	-	-	-	-	-
außerorts	3	-	2	2	3	-	-	-	-	-
Unwetter oder sonstige Witterungs-										
einflüsse	2	-	1	3	1	-	-	-	-	-
innerorts	-	-	-	-	-	-	-	-	-	-
außerorts	2	-	1	3	1	-	-	-	-	-
Hindernisse										
Nicht oder unzureichend gesicherte										
Arbeitsstelle auf der Fahrbahn	-	-	-	-	-	-	-	-	-	-
innerorts	-	-	-	-	-	-	-	-	-	-
außerorts	-	-	-	-	-	-	-	-	-	-
Wild auf der Fahrbahn	1	-	1	-	4	5	-	-	7	3
innerorts	1	-	1	-	-	1	-	-	2	-
außerorts	-	-	-	-	4	4	-	-	5	3
Anderes Tier auf der Fahrbahn	-	-	-	-	-	1	-	3	1	-
innerorts	-	-	-	-	-	-	-	-	-	-
außerorts	-	-	-	-	-	1	-	3	1	-
Sonstiges Hindernis auf der Fahrbahn	5	-	-	6	4	-	-	-	-	1
innerorts	1	-	-	2	2	-	-	-	-	-
außerorts	4	-	-	4	2	-	-	-	-	1
Sonstige Ursachen	13	-	1	23	18	15	1	5	12	5
innerorts	4	-	-	6	8	9	-	4	6	3
außerorts	9	-	1	17	10	6	1	1	6	2

Noch: 4. Ursachen von Straßenverkehrsunfällen
Noch: 4.2 Straßenverkehrsunfälle und Verunglückte nach Unfallursachen

Ursache / Ortslage	Unfälle mit Personenschaden	Verunglückte: Getötete	Verunglückte: Schwer- verletzte	Verunglückte: Leicht- verletzte	Schwerw. Unfälle mit Sachschaden (i.e.S.)	Unfälle mit Personenschaden	Verunglückte: Getötete	Verunglückte: Schwer- verletzte	Verunglückte: Leicht- verletzte	Schwerw. Unfälle mit Sachschaden (i.e.S.)
	Januar - Dezember 2010					Januar - Dezember 2009				
Fehlverhalten der Fahrzeugführer										
Alkoholeinfluss	396	8	152	338	277	499	9	199	440	307
innerorts	229	1	68	216	182	319	5	100	281	203
außerorts	167	7	84	122	95	180	4	99	159	104
Einfluss anderer berauschender Mittel (z.B. Drogen, Rauschgift)	22	-	9	17	24	23	2	4	27	14
innerorts	12	-	5	9	15	11	-	2	10	10
außerorts	10	-	4	8	9	12	2	2	17	4
Übermüdung	68	2	53	57	42	43	-	17	43	24
innerorts	16	-	4	20	12	14	-	6	11	8
außerorts	52	2	49	37	30	29	-	11	32	16
Sonstige körperliche oder geistige Mängel	118	7	58	84	26	80	5	32	73	20
innerorts	68	2	32	49	15	43	1	15	42	16
außerorts	50	5	26	35	11	37	4	17	31	4
Benutzung der falschen Fahrbahn (auch Richtungsfahrbahn) oder verbotswidrige Benutzung anderer Straßenteile	152	2	50	141	21	180	4	47	165	20
innerorts	111	-	26	101	11	139	1	24	123	12
außerorts	41	2	24	40	10	41	3	23	42	8
Verstoß gegen das Rechtsfahrgebot	395	20	172	407	173	404	23	177	393	172
innerorts	169	1	65	182	83	161	3	54	146	81
außerorts	226	19	107	225	90	243	20	123	247	91
Nicht angepasste Geschwindigkeit mit gleichzeitigem Überschreiten der zulässigen Höchstgeschwindigkeit	40	3	20	42	17	41	9	20	27	17
innerorts	21	-	9	26	10	21	4	3	19	10
außerorts	19	3	11	16	7	20	5	17	8	7
Nicht angepasste Geschwindigkeit in anderen Fällen	1 980	52	774	1 891	1 276	2 105	50	795	2 055	1 177
innerorts	646	5	190	631	431	650	14	182	664	436
außerorts	1 334	47	584	1 260	845	1 455	36	613	1 391	741
Ungenügender Sicherheitsabstand	707	-	69	916	164	782	4	80	1 016	172
innerorts	477	-	25	612	110	528	-	26	678	118
außerorts	230	-	44	304	54	254	4	54	338	54
Starkes Bremsen des Vorausfahrenden ohne zwingenden Grund	10	-	6	7	3	19	-	2	25	8
innerorts	6	-	1	5	2	9	-	-	14	4
außerorts	4	-	5	2	1	10	-	2	11	4
Unzulässiges Rechtsüberholen	7	-	-	7	4	3	-	1	2	1
innerorts	6	-	-	6	-	1	-	-	1	1
außerorts	1	-	-	1	4	2	-	1	1	-
Überholen trotz Gegenverkehrs	82	5	57	85	36	102	6	69	123	27
innerorts	12	-	3	11	5	15	-	4	22	4
außerorts	70	5	54	74	31	87	6	65	101	23
Überholen trotz unklarer Verkehrslage	75	3	29	79	40	90	-	32	105	43
innerorts	30	-	5	30	12	44	-	11	51	17
außerorts	45	3	24	49	28	46	-	21	54	26
Überholen trotz unzureichender Sichtverhältnisse	10	2	7	20	5	13	2	8	21	6
innerorts	-	-	-	-	-	4	-	1	8	-
außerorts	10	2	7	20	5	9	2	7	13	6
Überholen ohne Beachtung des nachfolgenden Verkehrs und/oder ohne rechtzeitige und deutliche Ankündigung des Ausscherens	30	-	11	35	24	50	1	11	62	26
innerorts	2	-	-	2	2	6	-	-	10	2
außerorts	28	-	11	33	22	44	1	11	52	24
Fehler beim Wiedereinordnen nach rechts	30	-	8	28	9	45	3	20	37	14
innerorts	6	-	1	5	-	10	1	4	6	5
außerorts	24	-	7	23	9	35	2	16	31	9
Sonstige Fehler beim Überholen (z.B. ohne genügenden Seitenabstand)	97	1	26	93	24	111	2	35	103	21
innerorts	38	-	6	33	6	52	1	10	47	3
außerorts	59	1	20	60	18	59	1	25	56	18
Fehler beim Überholtwerden	35	2	14	29	20	38	-	7	41	7
innerorts	8	-	1	7	5	6	-	1	6	1
außerorts	27	2	13	22	15	32	-	6	35	6
Nichtbeachten des Vorranges entgegenkommender Fahrzeuge beim Vorbeifahren an haltenden Fahrzeugen, Absperrungen oder Hindernissen	26	-	2	32	8	24	-	4	30	8
innerorts	23	-	1	29	6	16	-	2	16	7
außerorts	3	-	1	3	2	8	-	2	14	1

Noch: 4. Ursachen von Straßenverkehrsunfällen
Noch: 4.2 Straßenverkehrsunfälle und Verunglückte nach Unfallursachen

Ursache / Ortslage	Unfälle mit Personenschaden	Verunglückte: Getötete	Verunglückte: Schwer- verletzte	Verunglückte: Leicht- verletzte	Schwerw. Unfälle mit Sachschaden (i.e.S.)	Unfälle mit Personenschaden	Verunglückte: Getötete	Verunglückte: Schwer- verletzte	Verunglückte: Leicht- verletzte	Schwerw. Unfälle mit Sachschaden (i.e.S.)
	Noch: Januar - Dezember 2010					Noch: Januar - Dezember 2009				
Nichtbeachten des nachfolgenden Verkehrs beim Vorbeifahren an haltenden Fahrzeugen, Absperrungen oder Hindernissen und/oder ohne rechtzeitige und deutliche Ankündigung des Ausscherens	8	-	2	8	1	5	-	1	7	2
innerorts	6	-	1	5	1	2	-	1	2	1
außerorts	2	-	1	3	-	3	-	-	5	1
Nebeneinanderfahren, fehlerhaftes Wechseln des Fahrstreifens beim Nebeneinanderfahren oder Nichtbeachten des Reißverschlussverfahrens	70	-	17	77	28	64	-	11	88	42
innerorts	25	-	3	27	9	35	-	3	44	16
außerorts	45	-	14	50	19	29	-	8	44	26
Nichtbeachten der Regel "rechts vor links"	88	-	15	100	78	118	-	16	117	69
innerorts	81	-	14	90	77	114	-	15	114	67
außerorts	7	-	1	10	1	4	-	1	3	2
Nichtbeachten der die Vorfahrt regelnden Verkehrszeichen	763	9	187	877	473	847	5	207	956	569
innerorts	582	2	118	640	376	650	1	127	704	442
außerorts	181	7	69	237	97	197	4	80	252	127
Nichtbeachten der Vorfahrt des durchgehenden Verkehrs auf Autobahnen oder Kraftfahrtstraßen	8	-	4	9	10	7	-	3	6	7
innerorts	-	-	-	-	-	2	-	-	3	-
außerorts	8	-	4	9	10	5	-	3	3	7
Nichtbeachten der Vorfahrt durch Fahrzeuge, die aus Feld- und Waldwegen kommen	14	-	7	12	5	25	1	10	23	5
innerorts	7	-	3	4	1	8	-	3	6	1
außerorts	7	-	4	8	4	17	1	7	17	4
Nichtbeachten der Verkehrsregelung durch Polizeibeamte oder Lichtzeichen	85	1	14	106	77	121	1	17	146	55
innerorts	69	-	12	84	62	104	-	16	117	51
außerorts	16	1	2	22	15	17	1	1	29	4
Nichtbeachten des Vorranges entgegenkommender Fahrzeuge	15	1	3	19	13	16	-	9	20	8
innerorts	11	-	2	12	11	12	-	4	14	6
außerorts	4	1	1	7	2	4	-	5	6	2
Nichtbeachten des Vorranges von Schienenfahrzeugen an Bahnübergängen	3	-	1	3	5	6	-	2	7	-
innerorts	2	-	-	3	5	5	-	2	4	-
außerorts	1	-	1	-	-	1	-	-	3	-
Fehler beim Abbiegen	447	2	117	502	200	538	8	144	584	235
innerorts	347	-	73	381	168	413	2	82	441	181
außerorts	100	2	44	121	32	125	6	62	143	54
Fehler beim Wenden oder Rückwärtsfahren	174	3	23	177	62	209	1	61	173	56
innerorts	163	3	19	161	52	188	1	44	155	49
außerorts	11	-	4	16	10	21	-	17	18	7
Fehler beim Einfahren in den fließenden Verkehr (z.B. aus einem Grundstück, von einem anderen Straßenteil oder beim Anfahren vom Fahrbahnrand)	217	-	29	202	42	225	1	34	221	39
innerorts	204	-	27	191	37	212	-	29	211	36
außerorts	13	-	2	11	5	13	1	5	10	3
Falsches Verhalten gegenüber Fußgängern										
an Fußgängerüberwegen	47	-	8	44	-	40	-	14	28	-
innerorts	47	-	8	44	-	40	-	14	28	-
außerorts	-	-	-	-	-	-	-	-	-	-
an Fußgängerfurten	14	2	7	7	-	18	2	5	12	-
innerorts	14	2	7	7	-	18	2	5	12	-
außerorts	-	-	-	-	-	-	-	-	-	-
beim Abbiegen	59	-	21	43	-	78	2	25	58	-
innerorts	59	-	21	43	-	77	2	25	57	-
außerorts	-	-	-	-	-	1	-	-	1	-
an Haltestellen (auch haltenden Schulbussen mit eingeschaltetem Warnblinklicht)	13	-	9	8	-	18	-	7	13	-
innerorts	13	-	9	8	-	17	-	7	12	-
außerorts	-	-	-	-	-	1	-	-	1	-
an anderen Stellen	255	9	62	207	-	278	6	84	217	1
innerorts	230	6	55	188	-	259	3	78	202	-
außerorts	25	3	7	19	-	19	3	6	15	1
Unzulässiges Halten oder Parken	8	-	2	8	-	5	1	1	3	1
innerorts	6	-	-	6	-	3	-	1	2	-
außerorts	2	-	2	2	-	2	1	-	1	1

Noch: 4. Ursachen von Straßenverkehrsunfällen
Noch: 4.2 Straßenverkehrsunfälle und Verunglückte nach Unfallursachen

Ursache / Ortslage	Unfälle mit Personen-schaden	Verunglückte			Schwerw. Unfälle mit Sach-schaden (i.e.S.)	Unfälle mit Personen-schaden	Verunglückte			Schwerw. Unfälle mit Sach-schaden (i.e.S.)
		Getötete	Schwer- verletzte	Leicht- verletzte			Getötete	Schwer- verletzte	Leicht- verletzte	
	Noch: Januar - Dezember 2010					Noch: Januar - Dezember 2009				
Mangelnde Sicherung haltender oder liegengebliebener Fahrzeuge und von Unfallstellen sowie Schulbussen, bei denen Kinder ein- oder aussteigen	9	-	2	8	-	10	1	2	13	4
innerorts	7	-	1	6	-	4	-	1	4	3
außerorts	2	-	1	2	-	6	1	1	9	1
Verkehrswidriges Verhalten beim Ein- oder Aussteigen, Be- oder Entladen	25	1	3	22	3	36	-	8	29	1
innerorts	23	-	3	21	2	36	-	8	29	-
außerorts	2	1	-	1	1	-	-	-	-	1
Nichtbeachten der Beleuchtungsvorschriften	8	-	2	8	1	4	-	1	3	2
innerorts	7	-	1	6	-	2	-	-	2	2
außerorts	1	-	1	2	1	2	-	1	1	-
Überladung, Überbesetzung	2	-	1	3	-	4	-	1	7	3
innerorts	-	-	-	-	-	1	-	-	1	1
außerorts	2	-	1	3	-	3	-	1	6	2
Unzureichend gesicherte Ladung oder Fahrzeugzubehörteile	17	-	1	22	19	23	-	6	19	17
innerorts	6	-	-	9	3	12	-	5	7	3
außerorts	11	-	1	13	16	11	-	1	12	14
Andere Fehler beim Fahrzeugführer	1 644	39	486	1 541	556	1 653	51	481	1 522	522
innerorts	923	9	215	848	234	956	14	209	865	225
außerorts	721	30	271	693	322	697	37	272	657	297
Technische Mängel, Wartungsmängel										
Beleuchtung	9	-	2	8	-	11	-	3	10	-
innerorts	5	-	-	5	-	8	-	-	8	-
außerorts	4	-	2	3	-	3	-	3	2	-
Bereifung	47	2	12	50	28	36	2	22	44	22
innerorts	6	-	1	6	6	5	-	-	6	5
außerorts	41	2	11	44	22	31	2	22	38	17
Bremsen	11	1	1	12	2	15	-	3	14	5
innerorts	7	-	1	7	1	13	-	3	12	4
außerorts	4	1	-	5	1	2	-	-	2	1
Lenkung	5	-	5	3	2	4	-	3	3	2
innerorts	-	-	-	-	2	3	-	3	2	2
außerorts	5	-	5	3	-	1	-	-	1	-
Zugvorrichtung	2	-	1	1	2	1	-	-	1	-
innerorts	1	-	-	1	1	1	-	-	1	-
außerorts	1	-	1	-	1	-	-	-	-	-
Andere Mängel	21	-	7	16	18	26	-	4	31	9
innerorts	12	-	3	9	4	12	-	1	11	5
außerorts	9	-	4	7	14	14	-	3	20	4

Noch: 4. Ursachen von Straßenverkehrsunfällen
Noch: 4.2 Straßenverkehrsunfälle und Verunglückte nach Unfallursacher

Ursache / Ortslage	Unfälle mit Personenschaden	Verunglückte			Schwerw. Unfälle mit Sachschaden (i.e.S.)	Unfälle mit Personenschaden	Verunglückte			Schwerw. Unfälle mit Sachschaden (i.e.S.)
		Getötete	Schwer- verletzte	Leicht- verletzte			Getötete	Schwer- verletzte	Leicht- verletzte	
	Noch: Januar - Dezember 2010					Noch: Januar - Dezember 2009				
Fehlverhalten der Fußgänger										
Alkoholeinfluss	16	-	8	10	-	30	-	21	15	-
innerorts	10	-	5	6	-	25	-	16	13	-
außerorts	6	-	3	4	-	5	-	5	2	-
Einfluss anderer berauschender Mittel (z.B. Drogen, Rauschgift)	-	-	-	-	-	1	-	-	2	-
innerorts	-	-	-	-	-	1	-	-	2	-
außerorts	-	-	-	-	-	-	-	-	-	-
Übermüdung	-	-	-	-	-	-	-	-	-	-
innerorts	-	-	-	-	-	-	-	-	-	-
außerorts	-	-	-	-	-	-	-	-	-	-
Sonstige körperliche oder geistige Mängel	2	-	2	-	-	3	-	2	1	-
innerorts	1	-	1	-	-	2	-	2	-	-
außerorts	1	-	1	-	-	1	-	-	1	-
Falsches Verhalten										
beim Überschreiten der Fahrbahn an Stellen, an denen der Fußgängerverkehr durch Polizeibeamte oder Lichtzeichen geregelt war	18	-	6	16	-	13	1	7	8	-
innerorts	18	-	6	16	-	13	1	7	8	-
außerorts	-	-	-	-	-	-	-	-	-	-
auf Fußgängerüberwegen ohne Verkehrsregelung durch Polizeibeamte oder Lichtzeichen	1	-	-	1	-	1	-	-	1	-
innerorts	1	-	-	1	-	1	-	-	1	-
außerorts	-	-	-	-	-	-	-	-	-	-
in der Nähe von Kreuzungen oder Einmündungen, Lichtzeichenanlagen oder Fußgängerüberwegen bei dichtem Verkehr	6	-	3	4	-	10	1	8	4	-
innerorts	6	-	3	4	-	9	1	7	3	-
außerorts	-	-	-	-	-	1	-	1	1	-
an anderen Stellen:										
durch plötzliches Hervortreten hinter Sichthindernissen	20	-	8	12	-	21	2	4	18	-
innerorts	20	-	8	12	-	21	2	4	18	-
außerorts	-	-	-	-	-	-	-	-	-	-
ohne auf den Fahrzeugverkehr zu achten	85	-	37	58	1	88	2	29	61	-
innerorts	83	-	35	58	-	81	2	26	56	-
außerorts	2	-	2	-	1	7	-	3	5	-
durch sonstiges falsches Verhalten	10	-	3	7	-	14	-	6	11	-
innerorts	9	-	2	7	-	14	-	6	11	-
außerorts	1	-	1	-	-	-	-	-	-	-
Nichtbenutzen des Gehweges	3	-	1	3	-	5	-	4	2	-
innerorts	3	-	1	3	-	5	-	4	2	-
außerorts	-	-	-	-	-	-	-	-	-	-
Nichtbenutzen der vorgeschriebenen Straßenseite	2	-	-	2	-	5	-	3	3	-
innerorts	-	-	-	-	-	1	-	1	1	-
außerorts	2	-	-	2	-	4	-	2	2	-
Spielen auf oder neben der Fahrbahn	5	-	3	2	-	3	-	-	3	-
innerorts	5	-	3	2	-	3	-	-	3	-
außerorts	-	-	-	-	-	-	-	-	-	-
Andere Fehler der Fußgänger	43	-	17	29	-	50	1	19	35	-
innerorts	36	-	12	26	-	44	1	16	30	-
außerorts	7	-	5	3	-	6	-	3	5	-

Noch: 4. Ursachen von Straßenverkehrsunfällen
Noch: 4.2 Straßenverkehrsunfälle und Verunglückte nach Unfallursachen

Ursache / Ortslage	Unfälle mit Personenschaden	Verunglückte			Schwerw. Unfälle mit Sachschaden (i.e.S.)	Unfälle mit Personenschaden	Verunglückte			Schwerw. Unfälle mit Sachschaden (i.e.S.)
		Getötete	Schwer- verletzte	Leicht- verletzte			Getötete	Schwer- verletzte	Leicht- verletzte	
	Noch: Januar - Dezember 2010					Noch: Januar - Dezember 2009				
Straßenverhältnisse										
Verunreinigung durch ausgeflossenes Öl	8	-	3	11	7	14	-	2	18	1
innerorts	2	-	-	5	-	4	-	-	5	-
außerorts	6	-	3	6	7	10	-	2	13	1
Andere Verunreinigungen durch Straßenbenutzer	6	-	2	8	1	14	-	3	14	1
innerorts	1	-	-	2	-	6	-	1	5	-
außerorts	5	-	2	6	1	8	-	2	9	1
Schnee, Eis	646	12	180	696	706	467	5	119	514	470
innerorts	261	-	44	268	234	170	4	26	196	195
außerorts	385	12	136	428	472	297	1	93	318	275
Regen	124	2	55	115	96	180	7	60	185	130
innerorts	32	-	18	22	26	51	1	11	58	28
außerorts	92	2	37	93	70	129	6	49	127	102
Andere Einflüsse	13	-	6	9	3	23	-	8	22	3
innerorts	5	-	3	3	2	8	-	1	8	1
außerorts	8	-	3	6	1	15	-	7	14	2
Spurrillen im Zusammenhang mit Regen, Schnee oder Eis	7	-	3	10	8	3	-	2	2	2
innerorts	1	-	1	1	2	1	-	2	-	1
außerorts	6	-	2	9	6	2	-	-	2	1
Anderer Zustand der Straße	31	-	14	24	9	35	2	25	12	9
innerorts	11	-	8	7	2	10	1	6	4	3
außerorts	20	-	6	17	7	25	1	19	8	6
Nicht ordnungsgemäßer Zustand der Verkehrszeichen oder -einrichtungen	-	-	-	-	1	3	-	2	7	1
innerorts	-	-	-	-	-	2	-	-	7	1
außerorts	-	-	-	-	1	1	-	2	-	-
Mangelhafte Beleuchtung der Straße	2	-	-	2	-	4	-	2	2	-
innerorts	1	-	-	1	-	2	-	1	1	-
außerorts	1	-	-	1	-	2	-	1	1	-
Mangelhafte Sicherung von Bahnübergängen	-	-	-	-	-	-	-	-	-	-
innerorts	-	-	-	-	-	-	-	-	-	-
außerorts	-	-	-	-	-	-	-	-	-	-
Witterungseinflüsse										
Sichtbehinderung durch										
Nebel	16	1	4	27	1	17	2	5	25	11
innerorts	2	-	2	1	-	4	-	1	3	-
außerorts	14	1	2	26	1	13	2	4	22	11
starken Regen, Hagel, Schneegestöber usw	19	-	9	27	7	12	-	9	8	6
innerorts	7	-	1	8	2	5	-	1	4	1
außerorts	12	-	8	19	5	7	-	8	4	5
blendende Sonne	43	1	12	56	8	53	-	16	55	17
innerorts	27	-	5	37	4	37	-	8	40	11
außerorts	16	1	7	19	4	16	-	8	15	6
Seitenwind	9	-	2	9	5	6	1	3	5	4
innerorts	-	-	-	-	-	-	-	-	-	-
außerorts	9	-	2	9	5	6	1	3	5	4
Unwetter oder sonstige Witterungseinflüsse	7	-	2	7	5	9	-	3	8	5
innerorts	1	-	-	1	-	-	-	-	-	1
außerorts	6	-	2	6	5	9	-	3	8	4
Hindernisse										
Nicht oder unzureichend gesicherte Arbeitsstelle auf der Fahrbahn	1	-	-	1	1	-	-	-	-	1
innerorts	1	-	-	1	1	-	-	-	-	1
außerorts	-	-	-	-	-	-	-	-	-	-
Wild auf der Fahrbahn	69	-	13	65	78	71	-	14	63	76
innerorts	8	-	4	5	4	6	-	-	8	7
außerorts	61	-	9	60	74	65	-	14	55	69
Anderes Tier auf der Fahrbahn	24	1	7	25	4	22	-	10	17	3
innerorts	13	-	1	13	2	15	-	6	10	1
außerorts	11	1	6	12	2	7	-	4	7	2
Sonstiges Hindernis auf der Fahrbahn	23	-	4	27	12	13	-	3	11	12
innerorts	8	-	2	7	6	10	-	2	9	2
außerorts	15	-	2	20	6	3	-	1	2	10
Sonstige Ursachen	265	-	72	284	96	241	2	76	254	82
innerorts	170	-	40	173	52	129	-	32	122	44
außerorts	95	-	32	111	44	112	2	44	132	38

5. Straßenverkehrsunfälle und Verunglückte nach Kreisen

Kreisfreie Stadt Landkreis Land Ortslage	Unfälle insgesamt	Davon					Verunglückte Personen insgesamt	Davon		
		mit Personenschaden	mit nur Sachschaden	davon				Getötete	Schwer-	Leicht-
				schwerwiegende Unfälle mit Sachschaden (im engeren Sinne) [1]	sonstige Sachschadensunfälle unter dem Einfluss berauschender Mittel [2]	übrige Sachschadensunfälle			verletzte	
Dezember 2010										
Stadt Erfurt	739	43	696	54	6	636	55	-	5	50
innerorts	634	29	605	30	6	569	40	-	2	38
außerorts ohne Autobahn	41	6	35	6	-	29	7	-	2	5
auf Autobahnen	64	8	56	18	-	38	8	-	1	7
Stadt Gera	335	12	323	11	1	311	16	-	2	14
innerorts	306	10	296	7	1	288	12	-	-	12
außerorts ohne Autobahn	12	1	11	2	-	9	2	-	-	2
auf Autobahnen	17	1	16	2	-	14	2	-	2	-
Stadt Jena	284	19	265	7	6	252	19	-	1	18
innerorts	261	19	242	5	6	231	19	-	1	18
außerorts ohne Autobahn	13	-	13	2	-	11	-	-	-	-
auf Autobahnen	10	-	10	-	-	10	-	-	-	-
Stadt Suhl	153	11	142	4	-	138	14	-	1	13
innerorts	127	7	120	3	-	117	8	-	-	8
außerorts ohne Autobahn	2	2		-	-	-	4	-	1	3
auf Autobahnen	24	2	22	1	-	21	2	-	-	2
Stadt Weimar	234	8	226	7	1	218	9	-	-	9
innerorts	216	7	209	6	1	202	7	-	-	7
außerorts ohne Autobahn	13	1	12	1	-	11	2	-	-	2
auf Autobahnen	5	-	5	-	-	5	-	-	-	-
Stadt Eisenach	163	8	155	6	2	147	9	-	1	8
innerorts	133	6	127	2	2	123	7	-	-	7
außerorts ohne Autobahn	18	1	17	1	-	16	1	-	-	1
auf Autobahnen	12	1	11	3	-	8	1	-	1	-
Eichsfeld	282	24	258	16	-	242	29	-	12	17
innerorts	154	7	147	4	-	143	7	-	4	3
außerorts ohne Autobahn	101	11	90	9	-	81	16	-	8	8
auf Autobahnen	27	6	21	3	-	18	6	-	-	6
Nordhausen	267	13	254	16	1	237	16	-	1	15
innerorts	190	6	184	4	1	179	7	-	-	7
außerorts ohne Autobahn	49	6	43	3	-	40	7	-	-	7
auf Autobahnen	28	1	27	9	-	18	2	-	1	1
Wartburgkreis	311	26	285	18	3	264	41	1	16	24
innerorts	172	7	165	9	2	154	7	-	2	5
außerorts ohne Autobahn	110	13	97	6	1	90	18	1	5	12
auf Autobahnen	29	6	23	3	-	20	16	-	9	7
Unstrut-Hainich-Kreis	295	24	271	8	2	261	31	-	6	25
innerorts	212	14	198	4	1	193	18	-	4	14
außerorts ohne Autobahn	83	10	73	4	1	68	13	-	2	11
auf Autobahnen	-	-		-	-	-	-	-	-	-
Kyffhäuserkreis	232	18	214	16	2	196	23	-	4	19
innerorts	151	9	142	5	2	135	13	-	2	11
außerorts ohne Autobahn	80	9	71	11	-	60	10	-	2	8
auf Autobahnen	1	-	1	-	-	1	-	-	-	-
Schmalkalden-Meiningen	339	22	317	13	-	304	23	-	6	17
innerorts	254	16	238	9	-	229	17	-	3	14
außerorts ohne Autobahn	57	4	53	2	-	51	4	-	3	1
auf Autobahnen	28	2	26	2	-	24	2	-	-	2

1) Straftatbestand oder Ordnungswidrigkeit und gleichzeitig mindestens ein Kfz nicht mehr fahrbereit
2) Unfallbeteiligter stand unter dem Einfluss berauschender Mittel und alle beteiligten Kfz waren fahrbereit.

Noch: 5. Straßenverkehrsunfälle und Verunglückte nach Kreisen

Kreisfreie Stadt Landkreis Land Ortslage	Unfälle insgesamt	Davon					Verunglückte Personen insgesamt	Davon		
		mit Personenschaden	mit nur Sachschaden	davon				Getötete	Schwer-	Leicht-
				schwerwiegende Unfälle mit Sachschaden (im engeren Sinne) [1]	sonstige Sachschadensunfälle unter dem Einfluss berauschender Mittel [2]	übrige Sachschadensunfälle			verletzte	
Noch: Dezember 2010										
Gotha	420	21	399	48	1	350	26	-	6	20
innerorts	259	6	253	18	-	235	7	-	-	7
außerorts ohne Autobahn	93	8	85	11	1	73	10	-	2	8
auf Autobahnen	68	7	61	19	-	42	9	-	4	5
Sömmerda	162	10	152	6	2	144	12	-	5	7
innerorts	88	4	84	1	2	81	4	-	2	2
außerorts ohne Autobahn	65	6	59	4	-	55	8	-	3	5
auf Autobahnen	9	-	9	1	-	8	-	-	-	-
Hildburghausen	205	26	179	14	1	164	36	2	7	27
innerorts	117	7	110	5	1	104	11	-	-	11
außerorts ohne Autobahn	60	12	48	8	-	40	15	1	2	12
auf Autobahnen	28	7	21	1	-	20	10	1	5	4
Ilm-Kreis	347	18	329	24	3	302	18	-	4	14
innerorts	229	11	218	4	3	211	11	-	3	8
außerorts ohne Autobahn	62	3	59	7	-	52	3	-	1	2
auf Autobahnen	56	4	52	13	-	39	4	-	-	4
Weimarer Land	274	24	250	17	1	232	45	-	4	41
innerorts	146	6	140	1	-	139	6	-	1	5
außerorts ohne Autobahn	76	11	65	11	1	53	24	-	1	23
auf Autobahnen	52	7	45	5	-	40	15	-	2	13
Sonneberg	208	16	192	12	3	177	24	-	2	22
innerorts	181	13	168	9	3	156	20	-	2	18
außerorts ohne Autobahn	27	3	24	3	-	21	4	-	-	4
auf Autobahnen	-	-		-	-	-	-	-	-	-
Saalfeld-Rudolstadt	349	19	330	15	2	313	27	-	2	25
innerorts	249	13	236	11	2	223	16	-	1	15
außerorts ohne Autobahn	100	6	94	4	-	90	11	-	1	10
auf Autobahnen	-	-		-	-	-	-	-	-	-
Saale-Holzland-Kreis	367	18	349	37	2	310	25	-	5	20
innerorts	179	7	172	2	1	169	9	-	3	6
außerorts ohne Autobahn	70	4	66	5	1	60	5	-	1	4
auf Autobahnen	118	7	111	30	-	81	11	-	1	10
Saale-Orla-Kreis	388	26	362	22	4	336	36	1	1	34
innerorts	218	8	210	7	3	200	10	-	1	9
außerorts ohne Autobahn	99	13	86	6	1	79	19	1	-	18
auf Autobahnen	71	5	66	9	-	57	7	-	-	7
Greiz	365	20	345	24	1	320	29	1	9	19
innerorts	245	10	235	7	1	227	13	-	4	9
außerorts ohne Autobahn	79	7	72	9	-	63	12	1	3	8
auf Autobahnen	41	3	38	8	-	30	4	-	2	2
Altenburger Land	304	16	288	11	3	274	33	1	3	29
innerorts	238	5	233	5	3	225	10	-	1	9
außerorts ohne Autobahn	58	9	49	5	-	44	19	1	2	16
auf Autobahnen	8	2	6	1	-	5	4	-	-	4
Thüringen	**7 023**	**442**	**6 581**	**406**	**47**	**6 128**	**596**	**6**	**103**	**487**
innerorts	**4 959**	**227**	**4 732**	**158**	**41**	**4 533**	**279**	**-**	**36**	**243**
außerorts ohne Autobahn	**1 368**	**146**	**1 222**	**120**	**6**	**1 096**	**214**	**5**	**39**	**170**
auf Autobahnen	**696**	**69**	**627**	**128**	**-**	**499**	**103**	**1**	**28**	**74**
davon										
kreisfreie Städte	1 908	101	1 807	89	16	1 702	122	-	10	112
Landkreise	5 115	341	4 774	317	31	4 426	474	6	93	375

1) Straftatbestand oder Ordnungswidrigkeit und gleichzeitig mindestens ein Kfz nicht mehr fahrbereit
2) Unfallbeteiligter stand unter dem Einfluss berauschender Mittel und alle beteiligten Kfz waren fahrbereit.

6. Straßenverkehrsunfälle unter Alkoholeinwirkung sowie Verunglückte nach Kreisen

Kreisfreie Stadt Landkreis Land	Unfälle unter Alkohol-einfluss insgesamt	Davon					Verun-glückte Personen insgesamt	Davon		
		mit Personenschaden			mit nur Sachschaden			Getötete	Schwer-	Leicht-
		mit Getöteten	mit Schwer-verletzten	mit Leicht-verletzten	schwerwie-gende Unfälle (im engeren Sinne) [1]	sonstige Unfälle unter dem Einfluss berauschender Mittel [2]			verletzte	
Dezember 2010										
Stadt Erfurt	7	-	1	-	1	5	1	-	1	-
Stadt Gera	1	-	-	-	-	1	-	-	-	-
Stadt Jena	5	-	-	-	1	4	-	-	-	-
Stadt Suhl	1	-	-	-	1	-	-	-	-	-
Stadt Weimar	1	-	-	-	-	1	-	-	-	-
Stadt Eisenach	2	-	-	-	-	2	-	-	-	-
Eichsfeld	3	-	2	1	-	-	4	-	2	2
Nordhausen	4	-	-	1	2	1	1	-	-	1
Wartburgkreis	7	-	-	-	4	3	-	-	-	-
Unstrut-Hainich-Kreis	4	-	-	1	1	2	1	-	-	1
Kyffhäuserkreis	3	-	-	-	1	2	-	-	-	-
Schmalkalden-Meiningen	1	-	-	1	-	-	1	-	-	1
Gotha	4	-	-	2	1	1	2	-	-	2
Sömmerda	3	-	-	1	-	2	1	-	-	1
Hildburghausen	2	-	-	-	1	1	-	-	-	-
Ilm-Kreis	5	-	-	1	1	3	1	-	-	1
Weimarer Land	1	-	-	-	-	1	-	-	-	-
Sonneberg	4	-	-	1	-	3	1	-	-	1
Saalfeld-Rudolstadt	4	-	-	-	2	2	-	-	-	-
Saale-Holzland-Kreis	5	-	-	1	2	2	2	-	-	2
Saale-Orla-Kreis	5	-	-	1	-	4	1	-	-	1
Greiz	2	-	1	-	-	1	1	-	1	-
Altenburger Land	3	-	-	-	-	3	-	-	-	-
Thüringen	**77**	**-**	**4**	**11**	**18**	**44**	**17**	**-**	**4**	**13**
davon										
kreisfreie Städte	17	-	1	-	3	13	1	-	1	-
Landkreise	60	-	3	11	15	31	16	-	3	13
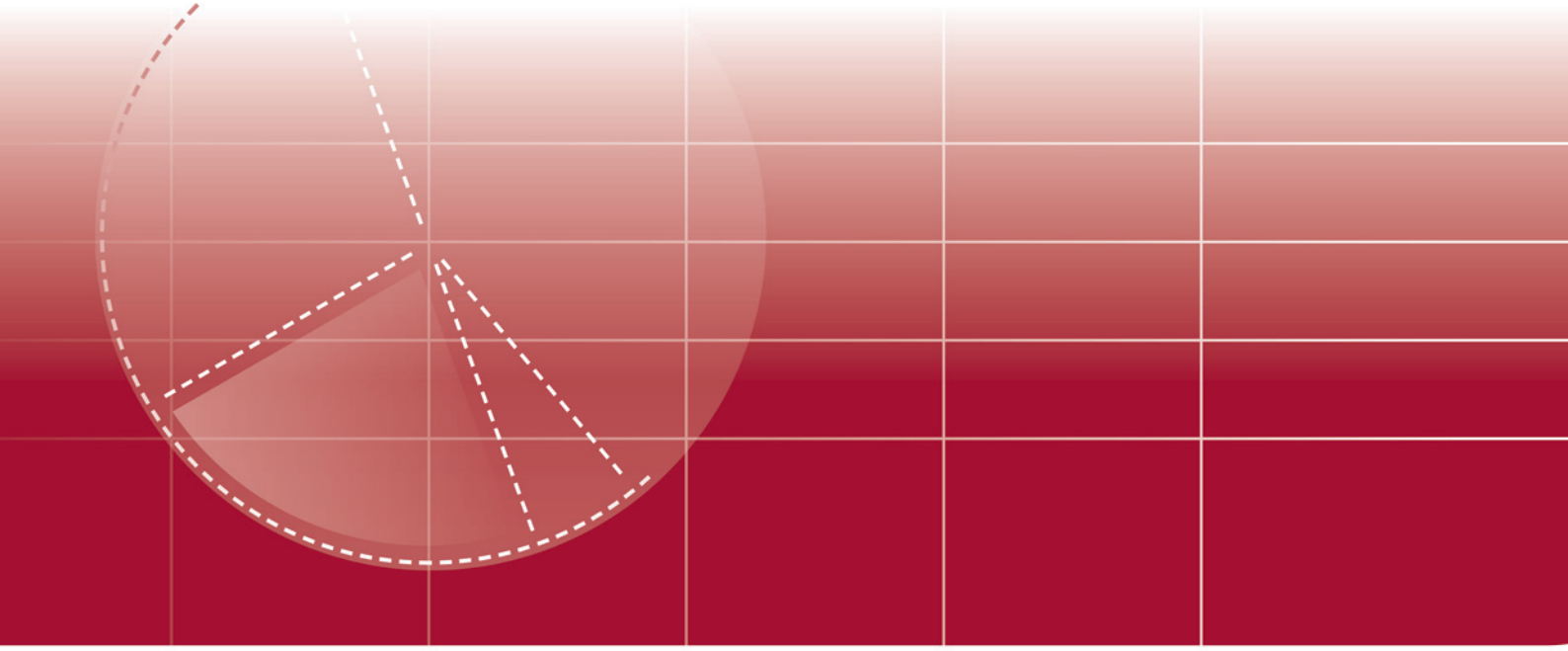
1) Straftatbestand oder Ordnungswidrigkeit und gleichzeitig mindestens ein Kfz nicht mehr fahrbereit
2) Unfallbeteiligter stand unter dem Einfluss berauschender Mittel und alle beteiligten Kfz waren fahrbereit.