ZAHLEN · DATEN · FAKTEN

Statistischer Bericht

H I - m 10 / 11

Straßenverkehrsunfälle in Thüringen Oktober 2011 - vorläufige Ergebnisse -

Bestell - Nr. 08 102

Thüringer Landesamt für Statistik
www.statistik.thueringen.de

Zeichenerklärung

0	weniger als die Hälfte von 1 in der letzten besetzten Stelle, jedoch mehr als nichts
-	nichts vorhanden (genau Null)
.	Zahlenwert unbekannt oder geheim zu halten
…	Angabe fällt später an
/	Zahlenwert nicht sicher genug
x	Tabellenfach gesperrt, weil Aussage nicht sinnvoll
( )	Aussagewert eingeschränkt
r	berichtigte Zahl
p	vorläufige Zahl

Anmerkung: Abweichungen in den Summen erklären sich aus dem Runden von Einzelwerten.

Herausgeber:
Thüringer Landesamt für Statistik
Europaplatz 3, 99091 Erfurt
Postfach 90 01 63, 99104 Erfurt

Telefon: 0361 37-84642/84647
Telefax: 0361 37-84699
Internet: www.statistik.thueringen.de
E-Mail: auskunft@statistik.thueringen.de

Auskunft erteilt:
Referat: Preise, Verdienste, Arbeitskosten, Verkehr, Dienstleistungen
Telefon: 0361 37-84221

Herausgegeben im Dezember 2011

Heft-Nr.: 296 / 11
Preis: 6,25 EUR

© Thüringer Landesamt für Statistik, Erfurt, 2011

Für nichtgewerbliche Zwecke sind Vervielfältigung und unentgeltliche Verbreitung, auch auszugsweise, mit Quellenangabe gestattet. Die Verbreitung, auch auszugsweise, über elektronische Systeme/Datenträger bedarf der vorherigen Zustimmung.
Alle übrigen Rechte bleiben vorbehalten.

Inhaltsverzeichnis

		Seite
	Vorbemerkungen	2
	Tabellen	
1.	Straßenverkehrsunfälle und Verunglückte	
1.1	Gesamtübersicht	4
1.2	Nach Tagesdatum und Ortslage	6
1.3	Nach Straßenarten	8
1.4	Nach Unfallarten	9
1.5	Nach Unfalltypen	10
1.6	Nach Art der Verkehrsbeteiligung und Ortslage	11
1.7	Nach Unfallkategorien und Ortslage	13
2.	Getötete und Verletzte im Straßenverkehr	
2.1	Nach Art der Verkehrsbeteiligung	14
2.2	Nach Art der Verkehrsbeteiligung, Altersgruppen und Geschlecht	16
2.3	Nach Altersgruppen und Geschlecht	24
3.	An Straßenverkehrsunfällen beteiligte Fahrzeugführer und Fußgänger	
3.1	Beteiligte nach Art der Verkehrsbeteiligung	26
3.2	Beteiligte an Unfällen mit Personenschaden nach Art der Verkehrsbeteiligung und Altersgruppen	27
3.3	Hauptverursacher nach Art der Verkehrsbeteiligung, Altersgruppen und Geschlecht	29
4.	Ursachen von Straßenverkehrsunfällen	
4.1	Fehlverhalten der Fahrzeugführer bei Straßenverkehrsunfällen mit Personenschaden	31
4.2	Straßenverkehrsunfälle und Verunglückte nach Unfallursachen	32
5.	Straßenverkehrsunfälle und Verunglückte nach Kreisen	42
6.	Straßenverkehrsunfälle unter Alkoholeinwirkung sowie Verunglückte nach Kreisen	44
	Grafik	
	Straßenverkehrsunfälle mit Personenschaden und dabei verunglückte Personen	5

Vorbemerkungen

Rechtsgrundlage

Die Rechtsgrundlage für die Durchführung der Straßenverkehrsunfallstatistik bildet das Verkehrsstatistikgesetz in der Fassung der Bekanntmachung vom 20. Februar 2004 (BGBl. I S. 318), zuletzt geändert durch Artikel 19 des Gesetzes vom 7. September 2007 (BGBl. I S. 2246), in Verbindung mit dem Gesetz über die Statistik für Bundeszwecke (Bundesstatistikgesetz - BStatG) vom 22. Januar 1987 (BGBl. I S. 462, 565), zuletzt geändert durch Artikel 3 des Gesetzes vom 7. September 2007 (BGBl. I S. 2246).

Methodische Hinweise

Ein für die Straßenverkehrsunfallstatistik meldepflichtiger Unfall liegt vor, wenn infolge des Fahrverkehrs auf öffentlichen Straßen und Plätzen Personen getötet oder verletzt oder Sachschäden verursacht worden sind. Auskunftspflichtig sind die Polizeidienststellen, deren Beamte den Unfall aufgenommen haben. Daraus folgt, dass die Statistik nur solche Unfälle erfasst, zu denen die Polizei herangezogen wurde. Grundlage für die Statistik der Straßenverkehrsunfälle sind die auf maschinenlesbaren Datenträgern übergebenen Angaben der Verkehrsunfallanzeigen sowie die Meldungen über die sonstigen Sachschadensunfälle ohne Alkoholeinwirkung, die entsprechend o.g. Gesetz nur anzahlmäßig erfasst werden und im vorliegenden Bericht lediglich in den Tabellen 1 und 13 ausgewiesen werden.

Jeder Unfall wird nur einmal ausgewiesen. Das Zuordnungskriterium ist die jeweils schwerste Unfallfolge. Alle Angaben der Vormonate des Berichtsjahres sind um Nachmeldungen bereinigt, die Angaben des Vorjahres sind endgültig.

Bei der Ermittlung der Unfallursache werden von dem den Unfall aufnehmenden Polizeibeamten die vorläufig festgestellten Ursachen von höchstens zwei Beteiligten angegeben, welche die wesentlichsten Ursachen für den Unfall gesetzt haben. Hierbei können für die betreffenden Beteiligten jeweils bis zu drei Ursachen angegeben werden. Wenn auch äußere Umstände, wie z.B. Straßenverhältnisse, Witterungseinflüsse und Hindernisse auf der Fahrbahn, für den Unfall ursächlich waren, so werden außerdem je Unfall bis zu zwei "allgemeine Ursachen" festgehalten. Die Gesamtzahl der von der Statistik ausgewiesenen Ursachen ist daher immer größer als die Zahl der Unfälle.

Erläuterung der Begriffe

Unfälle mit Personenschaden
Unfälle, bei denen infolge des Fahrverkehrs auf öffentlichen Straßen und Plätzen Personen getötet oder verletzt werden, unabhängig von der Höhe des Sachschadens.

Unfälle mit nur Sachschaden

- **Schwerwiegender Unfall mit Sachschaden (im engeren Sinne):**
  Unfall mit Straftatbestand oder Ordnungswidrigkeit (Bußgeld). Gleichzeitig muss mindestens ein Kraftfahrzeug auf Grund eines Unfallschadens von der Unfallstelle abgeschleppt werden (nicht fahrbereit).

- **Sonstiger Sachschadensunfall unter dem Einfluss berauschender Mittel :**
  Unfallbeteiligter steht unter dem Einfluss von Alkohol oder anderer berauschender Mittel.
  Alle beteiligten Kraftfahrzeuge sind fahrbereit.

- **Übriger Sachschadensunfall:**
  Alle übrigen Sachschadensunfälle. Dazu zählen alle Sachschadensunfälle
  1. die im Verwarngeldverfahren abgeschlossen werden können, unabhängig von der Fahrbereitschaft beteiligter Fahrzeuge
  2. mit Straftatbestand oder Ordnungswidrigkeit (Bußgeld), aber nicht unter dem Einfluss von Alkohol oder anderer berauschender Mittel. Alle Kraftfahrzeuge sind fahrbereit.

Beteiligte
Als Beteiligte an einem Straßenverkehrsunfall werden alle Fahrzeugführer oder Fußgänger erfasst, die selbst oder deren Fahrzeug Schäden erlitten oder hervorgerufen haben. Mitfahrer zählen in der Statistik nicht zu den Unfallbeteiligten.

Hauptverursacher
Beteiligter, der nach dem ersten Anschein die wesentlichste Ursache zum Unfall gesetzt hat.

Verunglückte
Als Verunglückte zählen alle Personen (auch Mitfahrer), die bei einem Straßenverkehrsunfall getötet oder verletzt wurden. Bei den Verletzten wird noch unterschieden nach Schwerverletzten und Leichtverletzten. Dabei werden erfasst als

- **Getötete:**
  Personen, die sofort an der Unfallstelle oder innerhalb von 30 Tagen an den Unfallfolgen sterben.
- **Schwerverletzte:**
  Personen, die zur stationären Behandlung (mindestens 24 Stunden) in ein Krankenhaus aufgenommen werden.
- **Leichtverletzte:**
  Hierzu zählen alle übrigen Verletzten.

Unfälle auf Autobahnen
Unfälle auf Autobahnen gelten generell als Unfälle außerhalb von Ortschaften.

Unfälle in Ortschaften
Als Unfälle innerhalb von Ortschaften gelten Unfälle, die sich innerhalb der mit gelben Ortstafeln kenntlich gemachten geschlossenen Ortschaften ereignet haben. Andernfalls handelt es sich um Unfälle außerhalb von Ortschaften.

Unfallart
Die Unfallart beschreibt vom gesamten Unfallablauf die Bewegungsrichtung der beteiligten Fahrzeuge zueinander beim ersten Zusammenstoß auf der Fahrbahn oder, wenn es nicht zum Zusammenstoß gekommen ist, die erste mechanische Einwirkung auf einen Verkehrsteilnehmer. Es werden zehn Unfallarten unterschieden, die in der "Systematik der Unfallarten zur Straßenverkehrsunfallstatistik ab 1975" im Einzelnen definiert sind.

Unfalltyp
Der Unfalltyp beschreibt die Konfliktsituation, die zum Unfall führte, d.h. die Phase des Verkehrsgeschehens, in der ein Fehlverhalten oder eine sonstige Ursache den weiteren Ablauf nicht mehr kontrollierbar machte.

Unterschieden werden folgende sieben Unfalltypen:

- Fahrunfall
- Abbiegeunfall
- Einbiegen/Kreuzen-Unfall
- Überschreitenunfall
- Unfall durch ruhenden Verkehr
- Unfall im Längsverkehr
- Sonstiger Unfall

Abkürzungen

i.e.S. im engeren Sinne
schwerw. schwerwiegend

1. Straßenverkehrsunfälle und Verunglückte
1.1 Gesamtübersicht

Unfallkategorie / Verunglückte Personen	Oktober 2011	Oktober 2010	Zu- bzw. Abnahme (-) Oktober 2011 gegenüber September 2011	Zu- bzw. Abnahme (-) Oktober 2011 gegenüber Oktober 2010	Januar - Oktober 2011	Januar - Oktober 2010	Zu- bzw. Abnahme (-) gegenüber dem gleichen Zeitraum des Vorjahres
	Anzahl						%
Unfälle	**4 627**	**5 106**	**- 131**	**- 479**	**44 632**	**46 983**	**- 5,0**
davon							
Unfälle mit Personenschaden	626	627	- 53	- 1	5 911	5 741	3,0
darunter unter Alkoholeinwirkung	39	38	- 6	1	367	370	- 0,8
davon							
Unfälle mit Getöteten	12	16	-	- 4	117	97	20,6
Unfälle mit Verletzten	614	611	- 53	3	5 794	5 644	2,7
davon							
Unfälle mit Schwerverletzten	164	178	- 19	- 14	1 513	1 427	6,0
Unfälle mit Leichtverletzten	450	433	- 34	17	4 281	4 217	1,5
Unfälle mit nur Sachschaden	4 001	4 479	- 78	- 478	38 721	41 242	- 6,1
davon							
schwerwiegende Unfälle mit Sachschaden (im engeren Sinne) [1]	225	243	25	- 18	1 949	2 325	- 16,2
darunter unter Alkoholeinwirkung	31	26	5	5	199	232	- 14,2
sonstige Sachschadensunfälle unter dem Einfluss berauschender Mittel [2]	38	52	- 8	- 14	416	428	- 2,8
übrige Sachschadensunfälle	3 738	4 184	- 95	- 446	36 356	38 489	- 5,5
Verunglückte Personen	**826**	**813**	**- 75**	**13**	**7 692**	**7 541**	**2,0**
darunter bei Unfällen unter Alkoholeinwirkung	49	49	- 6	-	447	467	- 4,3
davon							
getötete Personen	12	18	-	- 6	129	102	26,5
verletzte Personen	814	795	- 75	19	7 563	7 439	1,7
davon							
schwerverletzte Personen	190	210	- 25	- 20	1 740	1 705	2,1
leichtverletzte Personen	624	585	- 50	39	5 823	5 734	1,6

1) Straftatbestand oder Ordnungswidrigkeit und gleichzeitig mindestens ein Kfz nicht mehr fahrbereit
2) Unfallbeteiligter stand unter dem Einfluss berauschender Mittel und alle beteiligten Kfz waren fahrbereit.

Straßenverkehrsunfälle mit Personenschaden

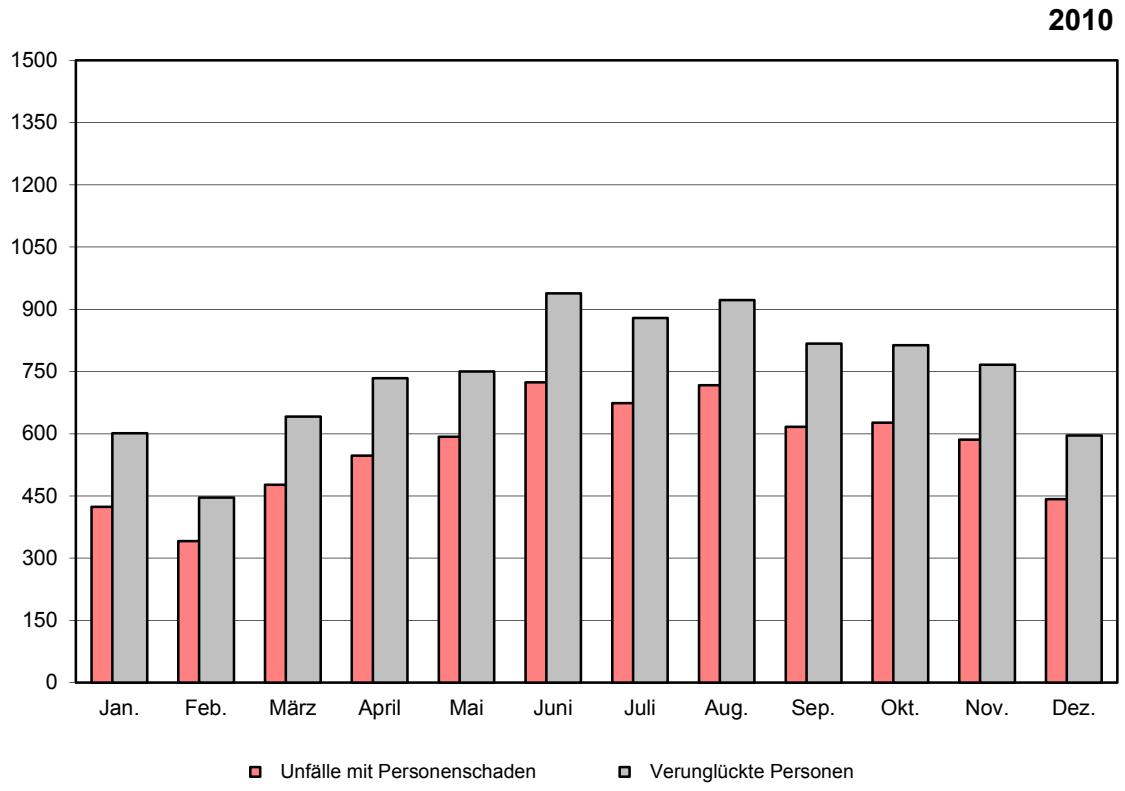

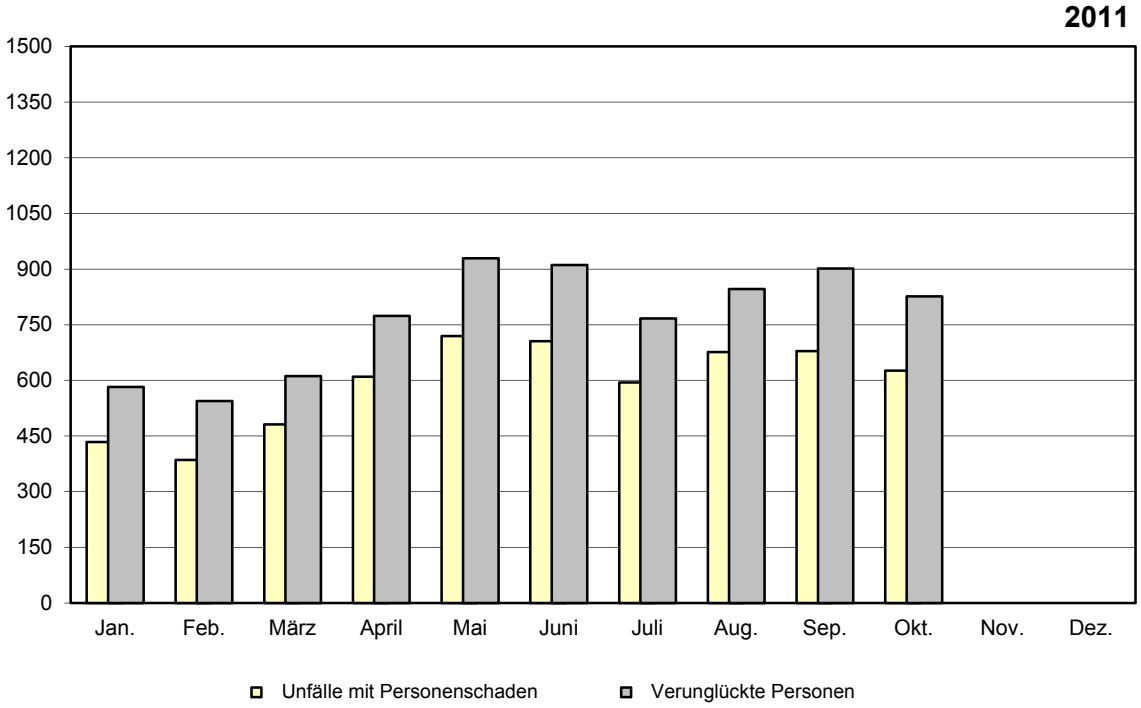

Thüringer Landesamt für Statistik

Noch: 1. Straßenverkehrsunfälle und Verunglückte

1.2 Nach Tagesdatum und Ortslage

Tagesdatum	Unfälle mit Personenschaden	Davon mit			Verunglückte			Schwerwiegende Unfälle mit Sachschaden (i.e.S.) [1]	Unfälle mit Personen- u. schwerw. Unfälle m. Sachschad. (i.e.S.)
		Getöteten	Schwer-	Leicht-	Getötete	Schwer-	Leicht-		
			verletzten			verletzte			
Oktober 2011 innerorts									
1. Samstag	14	-	1	13	-	1	16	4	18
2. Sonntag	18	-	3	15	-	3	16	1	19
3. Montag	10	-	5	5	-	6	12	2	12
4. Dienstag	17	-	4	13	-	4	16	8	25
5. Mittwoch	9	-	1	8	-	1	9	1	10
6. Donnerstag	20	-	2	18	-	2	21	5	25
7. Freitag	18	-	3	15	-	3	19	11	29
8. Samstag	6	-	2	4	-	3	5	10	16
9. Sonntag	7	-	1	6	-	1	7	3	10
10. Montag	13	-	4	9	-	4	11	1	14
11. Dienstag	8	1	2	5	1	2	5	5	13
12. Mittwoch	30	1	6	23	1	6	26	6	36
13. Donnerstag	13	-	2	11	-	2	13	7	20
14. Freitag	17	-	5	12	-	5	13	4	21
15. Samstag	12	1	3	8	1	3	9	6	18
16. Sonntag	6	-	3	3	-	3	4	5	11
17. Montag	10	1	1	8	1	1	10	3	13
18. Dienstag	7	1	1	5	1	1	6	1	8
19. Mittwoch	15	-	7	8	-	8	10	-	15
20. Donnerstag	11	-	1	10	-	1	12	6	17
21. Freitag	11	-	1	10	-	1	13	3	14
22. Samstag	3	-	-	3	-	-	4	2	5
23. Sonntag	6	-	3	3	-	5	4	3	9
24. Montag	13	-	-	13	-	-	15	3	16
25. Dienstag	8	-	1	7	-	1	7	3	11
26. Mittwoch	10	-	-	10	-	-	12	2	12
27. Donnerstag	7	-	1	6	-	1	6	2	9
28. Freitag	16	-	4	12	-	4	14	5	21
29. Samstag	13	-	-	13	-	-	21	2	15
30. Sonntag	7	1	-	6	1	-	7	1	8
31. Montag	9	1	2	6	1	2	6	7	16
Zusammen	**364**	**7**	**69**	**288**	**7**	**74**	**349**	**122**	**486**
außerorts, einschließlich Autobahn									
1. Samstag	18	-	8	10	-	10	27	3	21
2. Sonntag	19	-	7	12	-	10	20	1	20
3. Montag	8	-	5	3	-	9	4	2	10
4. Dienstag	12	-	8	4	-	8	10	5	17
5. Mittwoch	5	-	2	3	-	3	4	3	8
6. Donnerstag	11	1	3	7	1	3	11	4	15
7. Freitag	12	-	6	6	-	7	10	7	19
8. Samstag	10	-	5	5	-	6	16	8	18
9. Sonntag	7	-	3	4	-	3	13	1	8
10. Montag	9	1	2	6	1	2	7	1	10
11. Dienstag	6	-	-	6	-	-	9	2	8
12. Mittwoch	10	-	2	8	-	3	13	7	17
13. Donnerstag	9	1	2	6	1	2	8	2	11
14. Freitag	9	-	3	6	-	3	8	1	10
15. Samstag	4	-	-	4	-	-	5	5	9
16. Sonntag	6	-	4	2	-	5	2	1	7
17. Montag	7	-	3	4	-	4	5	2	9
18. Dienstag	6	-	2	4	-	2	7	6	12
19. Mittwoch	7	-	5	2	-	5	3	5	12
20. Donnerstag	12	-	-	12	-	-	15	4	16
21. Freitag	12	-	1	11	-	1	13	1	13
22. Samstag	6	1	2	3	1	4	7	6	12
23. Sonntag	5	-	1	4	-	1	7	3	8
24. Montag	11	-	8	3	-	9	6	4	15
25. Dienstag	4	-	-	4	-	-	5	1	5
26. Mittwoch	5	-	-	5	-	-	7	3	8
27. Donnerstag	6	-	1	5	-	1	6	2	8
28. Freitag	4	-	-	4	-	-	4	7	11
29. Samstag	5	-	3	2	-	3	6	1	6
30. Sonntag	11	-	5	6	-	6	12	3	14
31. Montag	6	1	4	1	1	6	5	2	8
Zusammen	**262**	**5**	**95**	**162**	**5**	**116**	**275**	**103**	**365**

1) Schwerwiegender Unfall mit Sachschaden (i.e.S.) - Straftatbestand oder Ordnungswidrigkeit (Bußgeld) und mindestens ein Kfz nicht fahrbereit

Noch: 1. Straßenverkehrsunfälle und Verunglückte
Noch: 1.2 Nach Tagesdatum und Ortslage

Tagesdatum	Unfälle mit Personenschaden	Davon mit			Verunglückte			Schwerwiegende Unfälle mit Sachschaden (i.e.S.) [1]	Unfälle mit Personen- u. schwerw. Unfälle m. Sachschaden (i.e.S.)
		Getöteten	Schwer-	Leicht-	Getötete	Schwer-	Leicht-		
			verletzten			verletzte			
Noch: Oktober 2011 **innerorts und außerorts**									
1. Samstag	32	-	9	23	-	11	43	7	39
2. Sonntag	37	-	10	27	-	13	36	2	39
3. Montag	18	-	10	8	-	15	16	4	22
4. Dienstag	29	-	12	17	-	12	26	13	42
5. Mittwoch	14	-	3	11	-	4	13	4	18
6. Donnerstag	31	1	5	25	1	5	32	9	40
7. Freitag	30	-	9	21	-	10	29	18	48
8. Samstag	16	-	7	9	-	9	21	18	34
9. Sonntag	14	-	4	10	-	4	20	4	18
10. Montag	22	1	6	15	1	6	18	2	24
11. Dienstag	14	1	2	11	1	2	14	7	21
12. Mittwoch	40	1	8	31	1	9	39	13	53
13. Donnerstag	22	1	4	17	1	4	21	9	31
14. Freitag	26	-	8	18	-	8	21	5	31
15. Samstag	16	1	3	12	1	3	14	11	27
16. Sonntag	12	-	7	5	-	8	6	6	18
17. Montag	17	1	4	12	1	5	15	5	22
18. Dienstag	13	1	3	9	1	3	13	7	20
19. Mittwoch	22	-	12	10	-	13	13	5	27
20. Donnerstag	23	-	1	22	-	1	27	10	33
21. Freitag	23	-	2	21	-	2	26	4	27
22. Samstag	9	1	2	6	1	4	11	8	17
23. Sonntag	11	-	4	7	-	6	11	6	17
24. Montag	24	-	8	16	-	9	21	7	31
25. Dienstag	12	-	1	11	-	1	12	4	16
26. Mittwoch	15	-	-	15	-	-	19	5	20
27. Donnerstag	13	-	2	11	-	2	12	4	17
28. Freitag	20	-	4	16	-	4	18	12	32
29. Samstag	18	-	3	15	-	3	27	3	21
30. Sonntag	18	1	5	12	1	6	19	4	22
31. Montag	15	2	6	7	2	8	11	9	24
Insgesamt	**626**	**12**	**164**	**450**	**12**	**190**	**624**	**225**	**851**
auf Autobahnen									
1. Samstag	8	-	6	2	-	8	14	-	8
2. Sonntag	1	-	-	1	-	-	1	-	1
3. Montag	2	-	1	1	-	2	2	-	2
4. Dienstag	-	-	-	-	-	-	-	1	1
5. Mittwoch	-	-	-	-	-	-	-	1	1
6. Donnerstag	-	-	-	-	-	-	-	1	1
7. Freitag	1	-	1	-	-	1	-	2	3
8. Samstag	1	-	1	-	-	1	1	1	2
9. Sonntag	3	-	1	2	-	1	4	-	3
10. Montag	3	-	1	2	-	1	3	1	4
11. Dienstag	1	-	-	1	-	-	1	-	1
12. Mittwoch	-	-	-	-	-	-	-	1	1
13. Donnerstag	2	-	1	1	-	1	2	-	2
14. Freitag	4	-	1	3	-	1	4	1	5
15. Samstag	-	-	-	-	-	-	-	-	-
16. Sonntag	1	-	-	1	-	-	1	1	2
17. Montag	-	-	-	-	-	-	-	-	-
18. Dienstag	-	-	-	-	-	-	-	1	1
19. Mittwoch	1	-	1	-	-	1	-	2	3
20. Donnerstag	3	-	-	3	-	-	4	-	3
21. Freitag	2	-	-	2	-	-	3	-	2
22. Samstag	1	-	-	1	-	-	4	1	2
23. Sonntag	1	-	-	1	-	-	1	-	1
24. Montag	1	-	1	-	-	1	-	-	1
25. Dienstag	-	-	-	-	-	-	-	-	-
26. Mittwoch	2	-	-	2	-	-	3	-	2
27. Donnerstag	2	-	-	2	-	-	2	1	3
28. Freitag	1	-	-	1	-	-	1	3	4
29. Samstag	1	-	1	-	-	1	2	-	1
30. Sonntag	-	-	-	-	-	-	-	1	1
31. Montag	1	-	1	-	-	2	1	-	1
Insgesamt	**43**	**-**	**17**	**26**	**-**	**21**	**54**	**19**	**62**

1) Schwerwiegender Unfall mit Sachschaden (i.e.S.) - Straftatbestand oder Ordnungswidrigkeit (Bußgeld) und mindestens ein Kfz nicht fahrbereit

Noch: 1. Straßenverkehrsunfälle und Verunglückte
1.3 Nach Straßenarten

Straßenart / Ortslage	Unfälle mit Personenschaden	Verunglückte			Unfälle mit Personenschaden	Verunglückte		
		Getötete	Schwer-	Leicht-		Getötete	Schwer-	Leicht-
			verletzte				verletzte	
	Oktober 2011				**Oktober 2010**			
Autobahnen	43	-	21	54	55	-	27	62
Bundesstraßen	138	3	44	152	129	6	40	127
innerorts	68	1	11	80	59	2	12	54
außerorts	70	2	33	72	70	4	28	73
Landesstraßen	166	2	53	169	179	9	71	159
innerorts	53	1	11	48	77	1	21	77
außerorts	113	1	42	121	102	8	50	82
Kreisstraßen	43	3	17	34	47	1	15	48
innerorts	20	1	6	19	18	-	4	19
außerorts	23	2	11	15	29	1	11	29
Andere Straßen	236	4	55	215	217	2	57	189
innerorts	223	4	46	202	209	1	56	180
außerorts	13	-	9	13	8	1	1	9
Insgesamt	**626**	**12**	**190**	**624**	**627**	**18**	**210**	**585**
innerorts	**364**	**7**	**74**	**349**	**363**	**4**	**93**	**330**
außerorts	**262**	**5**	**116**	**275**	**264**	**14**	**117**	**255**
	Januar - Oktober 2011				**Januar - Oktober 2010**			
Autobahnen	450	16	157	530	442	14	202	496
Bundesstraßen	1 284	39	397	1 394	1 273	31	420	1 355
innerorts	622	8	128	723	577	4	127	657
außerorts	662	31	269	671	696	27	293	698
Landesstraßen	1 442	35	535	1 347	1 479	41	516	1 423
innerorts	587	9	169	551	586	4	162	589
außerorts	855	26	366	796	893	37	354	834
Kreisstraßen	372	13	113	344	363	6	108	365
innerorts	194	4	43	195	172	2	37	178
außerorts	178	9	70	149	191	4	71	187
Andere Straßen	2 363	26	538	2 208	2 184	10	459	2 095
innerorts	2 210	20	474	2 082	2 060	9	412	1 976
außerorts	153	6	64	126	124	1	47	119
Insgesamt	**5 911**	**129**	**1 740**	**5 823**	**5 741**	**102**	**1 705**	**5 734**
innerorts	**3 613**	**41**	**814**	**3 551**	**3 395**	**19**	**738**	**3 400**
außerorts	**2 298**	**88**	**926**	**2 272**	**2 346**	**83**	**967**	**2 334**

Noch: 1. Straßenverkehrsunfälle und Verunglückte

1.4 Nach Unfallarten

Unfallart / Ortslage	Unfälle mit Personenschaden	Verunglückte: Getötete	Verunglückte: Schwer- verletzte	Verunglückte: Leicht- verletzte	Unfälle mit Personenschaden	Verunglückte: Getötete	Verunglückte: Schwer- verletzte	Verunglückte: Leicht- verletzte
	Oktober 2011				**Oktober 2010**			
Zusammenstoß mit and. Fahrzeug, das anfährt, anhält	34	-	5	39	45	-	9	43
innerorts	24	-	2	27	34	-	5	33
außerorts	10	-	3	12	11	-	4	10
vorausfährt oder wartet	82	1	18	114	88	-	21	109
innerorts	46	1	4	61	40	-	2	48
außerorts	36	-	14	53	48	-	19	61
seitlich in gleicher Richtung fährt	17	-	4	18	21	-	9	18
innerorts	8	-	2	8	10	-	3	9
außerorts	9	-	2	10	11	-	6	9
entgegenkommt	67	3	30	72	68	7	37	58
innerorts	35	-	9	36	40	-	18	35
außerorts	32	3	21	36	28	7	19	23
einbiegt oder kreuzt	133	2	33	140	147	3	33	149
innerorts	102	1	19	102	113	-	22	103
außerorts	31	1	14	38	34	3	11	46
Zus.stoß Fahrzeug / Fußgänger	69	2	24	49	56	3	18	47
innerorts	65	2	20	48	53	3	15	46
außerorts	4	-	4	1	3	-	3	1
Aufprall auf Hindernis	4	-	3	1	4	-	1	3
innerorts	1	-	1	-	3	-	1	2
außerorts	3	-	2	1	1	-	-	1
Abkommen von Fahrbahn n. rechts	72	1	30	63	88	3	36	80
innerorts	12	-	2	11	21	1	5	20
außerorts	60	1	28	52	67	2	31	60
Abkommen von Fahrbahn n. links	72	2	29	61	53	-	27	35
innerorts	14	2	3	10	7	-	4	5
außerorts	58	-	26	51	46	-	23	30
Unfall anderer Art	76	1	14	67	57	2	19	43
innerorts	57	1	12	46	42	-	18	29
außerorts	19	-	2	21	15	2	1	14
Insgesamt	**626**	**12**	**190**	**624**	**627**	**18**	**210**	**585**
innerorts	**364**	**7**	**74**	**349**	**363**	**4**	**93**	**330**
außerorts	**262**	**5**	**116**	**275**	**264**	**14**	**117**	**255**
	Januar - Oktober 2011				**Januar - Oktober 2010**			
Zusammenstoß mit and. Fahrzeug, das anfährt, anhält	320	1	45	381	333	2	40	378
innerorts	267	-	36	309	261	-	24	289
außerorts	53	1	9	72	72	2	16	89
vorausfährt oder wartet	815	8	134	1 062	744	6	121	941
innerorts	493	1	40	631	442	-	28	565
außerorts	322	7	94	431	302	6	93	376
seitlich in gleicher Richtung fährt	238	3	50	249	200	2	56	194
innerorts	133	-	24	124	99	-	16	102
außerorts	105	3	26	125	101	2	40	92
entgegenkommt	564	33	264	676	616	33	290	721
innerorts	285	4	88	333	285	2	88	342
außerorts	279	29	176	343	331	31	202	379
einbiegt oder kreuzt	1 324	20	340	1 383	1 256	9	285	1 388
innerorts	1 067	10	236	1 079	1 003	2	189	1 055
außerorts	257	10	104	304	253	7	96	333
Zus.stoß Fahrzeug / Fußgänger	524	14	161	390	515	8	154	403
innerorts	494	13	149	368	490	7	143	386
außerorts	30	1	12	22	25	1	11	17
Aufprall auf Hindernis	28	-	17	18	37	3	14	30
innerorts	7	-	4	5	17	-	5	12
außerorts	21	-	13	13	20	3	9	18
Abkommen von Fahrbahn n. rechts	802	24	307	625	833	26	341	657
innerorts	183	5	60	145	177	4	60	139
außerorts	619	19	247	480	656	22	281	518
Abkommen von Fahrbahn n. links	542	21	215	413	525	8	207	446
innerorts	128	5	36	107	131	2	53	107
außerorts	414	16	179	306	394	6	154	339
Unfall anderer Art	754	5	207	626	682	5	197	576
innerorts	556	3	141	450	490	2	132	403
außerorts	198	2	66	176	192	3	65	173
Insgesamt	**5 911**	**129**	**1 740**	**5 823**	**5 741**	**102**	**1 705**	**5 734**
innerorts	**3 613**	**41**	**814**	**3 551**	**3 395**	**19**	**738**	**3 400**
außerorts	**2 298**	**88**	**926**	**2 272**	**2 346**	**83**	**967**	**2 334**

Noch: 1. Straßenverkehrsunfälle und Verunglückte

1.5 Nach Unfalltypen

Unfalltyp / Ortslage	Unfälle mit Personenschaden	Verunglückte: Getötete	Verunglückte: Schwer- verletzte	Verunglückte: Leicht- verletzte	Unfälle mit Personenschaden	Verunglückte: Getötete	Verunglückte: Schwer- verletzte	Verunglückte: Leicht- verletzte
	Oktober 2011				**Oktober 2010**			
Fahrunfall	175	4	73	156	188	5	85	160
innerorts	49	2	10	40	57	1	24	45
außerorts	126	2	63	116	131	4	61	115
Abbiegeunfall	75	2	20	79	61	-	14	58
innerorts	56	1	16	56	47	-	8	43
außerorts	19	1	4	23	14	-	6	15
Einbiegen/Kreuzen-Unfall	105	1	24	107	119	3	25	125
innerorts	80	-	12	79	92	-	18	86
außerorts	25	1	12	28	27	3	7	39
Überschreitenunfall	41	1	17	27	31	2	17	20
innerorts	40	1	15	27	29	2	15	20
außerorts	1	-	2	-	2	-	2	-
Unfall durch ruhenden Verkehr	12	-	2	11	10	-	2	10
innerorts	11	-	-	11	10	-	2	10
außerorts	1	-	2	-	-	-	-	-
Unfall im Längsverkehr	127	2	34	161	145	5	42	156
innerorts	66	1	7	83	76	-	9	88
außerorts	61	1	27	78	69	5	33	68
Sonstiger Unfall	91	2	20	83	73	3	25	56
innerorts	62	2	14	53	52	1	17	38
außerorts	29	-	6	30	21	2	8	18
Insgesamt	**626**	**12**	**190**	**624**	**627**	**18**	**210**	**585**
innerorts	**364**	**7**	**74**	**349**	**363**	**4**	**93**	**330**
außerorts	**262**	**5**	**116**	**275**	**264**	**14**	**117**	**255**
	Januar - Oktober 2011				**Januar - Oktober 2010**			
Fahrunfall	1 747	63	713	1 432	1 787	42	746	1 559
innerorts	591	14	186	495	585	6	192	514
außerorts	1 156	49	527	937	1 202	36	554	1 045
Abbiegeunfall	576	7	142	598	512	1	120	583
innerorts	456	2	98	467	392	-	79	427
außerorts	120	5	44	131	120	1	41	156
Einbiegen/Kreuzen-Unfall	1 119	15	281	1 178	1 054	9	242	1 155
innerorts	907	8	199	924	853	1	157	901
außerorts	212	7	82	254	201	8	85	254
Überschreitenunfall	269	8	106	181	279	5	103	201
innerorts	260	7	101	176	270	5	98	196
außerorts	9	1	5	5	9	-	5	5
Unfall durch ruhenden Verkehr	102	-	16	100	86	-	12	82
innerorts	97	-	13	97	84	-	12	80
außerorts	5	-	3	3	2	-	-	2
Unfall im Längsverkehr	1 347	25	305	1 673	1 312	35	311	1 530
innerorts	744	4	99	911	699	1	88	847
außerorts	603	21	206	762	613	34	223	683
Sonstiger Unfall	751	11	177	661	711	10	171	624
innerorts	558	6	118	481	512	6	112	435
außerorts	193	5	59	180	199	4	59	189
Insgesamt	**5 911**	**129**	**1 740**	**5 823**	**5 741**	**102**	**1 705**	**5 734**
innerorts	**3 613**	**41**	**814**	**3 551**	**3 395**	**19**	**738**	**3 400**
außerorts	**2 298**	**88**	**926**	**2 272**	**2 346**	**83**	**967**	**2 334**

Noch: 1. Straßenverkehrsunfälle und Verunglückt

1.6 Nach Art der Verkehrsbeteiligung und Ortslage

Art der Verkehrsbeteiligung	Unfälle mit Personenschaden	Verunglückte			Schwerw. Unfälle mit Sachschaden (i.e.S.)	Unfälle mit Personenschaden	Verunglückte			Schwerw. Unfälle mit Sachschaden (i.e.S.)
		Getötete	Schwer- verletzte	Leicht- verletzte			Getötete	Schwer- verletzte	Leicht- verletzte	
	Oktober 2011					**Oktober 2010**				
innerhalb von Ortschaften										
Unfälle insgesamt	364	7	74	349	122	363	4	93	330	134
darunter Unfälle mit Beteiligung von Fahrern von:										
Motorzweirädern	38	1	7	38	2	51	-	17	37	4
Personenkraftwagen	292	3	54	293	119	303	4	72	284	130
Kraftomnibussen	3	-	-	3	1	7	-	3	4	1
Güterkraftfahrzeugen	32	1	3	37	18	41	-	9	38	23
dar. Liefer- und Lastkraftwagen mit zul. Gesamtgewicht bis 3 500 kg	15	1	-	20	12	25	-	4	25	10
3 501 - 7 500 kg	1	-	-	1	4	4	-	1	4	1
7 501 - 12 000 kg	1	-	-	1	-	1	-	-	1	1
12 001 und mehr kg	4	-	-	5	-	3	-	-	3	3
landwirtschaftlichen Zugmaschiner	-	-	-	-	-	-	-	-	-	-
Fahrrädern	110	3	30	81	-	82	-	23	64	-
Fußgängern	64	2	20	47	-	59	3	18	50	-
außerhalb von Ortschaften, ohne Autobahn										
Unfälle insgesamt	219	5	95	221	84	209	14	90	193	85
darunter Unfälle mit Beteiligung von Fahrern von:										
Motorzweirädern	30	-	14	23	1	31	2	20	15	3
Personenkraftwagen	193	5	77	206	79	181	12	79	175	81
Kraftomnibussen	1	1	-	1	1	1	-	-	3	1
Güterkraftfahrzeugen	20	-	10	20	11	31	5	13	27	10
dar. Liefer- und Lastkraftwagen mit zul. Gesamtgewicht bis 3 500 kg	14	-	7	17	6	13	1	8	11	8
3 501 - 7 500 kg	-	-	-	-	-	-	-	-	-	-
7 501 - 12 000 kg	-	-	-	-	-	3	-	1	3	-
12 001 und mehr kg	2	-	1	1	2	4	-	1	5	1
landwirtschaftlichen Zugmaschiner	7	-	3	5	-	4	-	2	3	2
Fahrrädern	9	-	5	6	-	9	1	2	7	-
Fußgängern	4	-	4	1	-	4	-	4	1	-
auf Autobahnen										
Unfälle insgesamt	43	-	21	54	19	55	-	27	62	24
darunter Unfälle mit Beteiligung von Fahrern von:										
Motorzweirädern	1	-	1	-	-	2	-	1	1	-
Personenkraftwagen	39	-	19	50	17	52	-	24	61	24
Kraftomnibussen	-	-	-	-	-	-	-	-	-	-
Güterkraftfahrzeugen	11	-	5	11	8	21	-	17	23	9
dar. Liefer- und Lastkraftwagen mit zul. Gesamtgewicht bis 3 500 kg	2	-	2	1	2	7	-	3	11	3
3 501 - 7 500 kg	4	-	1	4	1	-	-	-	-	-
7 501 - 12 000 kg	-	-	-	-	-	-	-	-	-	-
12 001 und mehr kg	3	-	2	4	1	4	-	1	5	1
landwirtschaftlichen Zugmaschiner	-	-	-	-	-	-	-	-	-	-
Fahrrädern	-	-	-	-	-	-	-	-	-	-
Fußgängern	-	-	-	-	-	-	-	-	-	-
außerhalb von Ortschaften, einschließlich Autobahn										
Unfälle insgesamt	262	5	116	275	103	264	14	117	255	109
darunter Unfälle mit Beteiligung von Fahrern von:										
Motorzweirädern	31	-	15	23	1	33	2	21	16	3
Personenkraftwagen	232	5	96	256	96	233	12	103	236	105
Kraftomnibussen	1	1	-	1	1	1	-	-	3	1
Güterkraftfahrzeugen	31	-	15	31	19	52	5	30	50	19
dar. Liefer- und Lastkraftwagen mit zul. Gesamtgewicht bis 3 500 kg	16	-	9	18	8	20	1	11	22	11
3 501 - 7 500 kg	4	-	1	4	1	-	-	-	-	-
7 501 - 12 000 kg	-	-	-	-	-	3	-	1	3	-
12 001 und mehr kg	5	-	3	5	3	8	-	2	10	2
landwirtschaftlichen Zugmaschiner	7	-	3	5	-	4	-	2	3	2
Fahrrädern	9	-	5	6	-	9	1	2	7	-
Fußgängern	4	-	4	1	-	4	-	4	1	-
innerhalb und außerhalb von Ortschaften										
Unfälle insgesamt	626	12	190	624	225	627	18	210	585	243
darunter Unfälle mit Beteiligung von Fahrern von:										
Motorzweirädern	69	1	22	61	3	84	2	38	53	7
Personenkraftwagen	524	8	150	549	215	536	16	175	520	235
Kraftomnibussen	4	1	-	4	2	8	-	3	7	2
Güterkraftfahrzeugen	63	1	18	68	37	93	5	39	88	42
dar. Liefer- und Lastkraftwagen mit zul. Gesamtgewicht bis 3 500 kg	31	1	9	38	20	45	1	15	47	21
3 501 - 7 500 kg	5	-	1	5	5	4	-	1	4	1
7 501 - 12 000 kg	1	-	-	1	-	4	-	1	4	1
12 001 und mehr kg	9	-	3	10	3	11	-	2	13	5
landwirtschaftlichen Zugmaschiner	7	-	3	5	-	4	-	2	3	2
Fahrrädern	119	3	35	87	-	91	1	25	71	-
Fußgängern	68	2	24	48	-	63	3	22	51	-

*) Die Tabelle enthält Mehrfachzählungen, da bei einem Unfall mehrere Verkehrsbeteiligungsarten beteiligt sein können.

Noch: 1. Straßenverkehrsunfälle und Verunglückt
Noch: 1.6 Nach Art der Verkehrsbeteiligung und Ortslage

Art der Verkehrsbeteiligung	Unfälle mit Personen-schaden	Verunglückte			Schwerw. Unfälle mit Sachschaden (i.e.S.)	Unfälle mit Personen-schaden	Verunglückte			Schwerw. Unfälle mit Sachschaden (i.e.S.)
		Getötete	Schwer- verletzte	Leicht- verletzte			Getötete	Schwer- verletzte	Leicht- verletzte	
	Januar - Oktober 2011					Januar - Oktober 2010				
innerhalb von Ortschaften										
Unfälle insgesamt	3 613	41	814	3 551	1 089	3 395	19	738	3 400	1 242
darunter Unfälle mit Beteiligung von Fahrern von:										
Motorzweirädern	513	7	174	411	20	451	3	139	360	19
Personenkraftwagen	2 917	26	587	3 014	1 059	2 758	14	535	2 891	1 209
Kraftomnibussen	57	-	7	80	6	64	-	5	75	10
Güterkraftfahrzeugen	400	9	83	405	163	391	3	87	407	189
dar. Liefer- und Lastkraftwagen mit zul. Gesamtgewicht bis 3 500 kg	253	1	43	280	92	266	1	52	285	112
3 501 - 7 500 kg	23	1	4	19	15	36	-	6	37	7
7 501 - 12 000 kg	12	-	5	10	4	14	2	2	15	7
12 001 und mehr kg	49	5	14	47	20	31	-	6	32	18
landwirtschaftlichen Zugmaschinen	12	-	3	10	3	7	1	2	6	4
Fahrrädern	1 030	10	253	808	1	884	3	192	742	5
Fußgängern	552	14	167	418	3	575	7	169	459	-
außerhalb von Ortschaften, ohne Autobahn										
Unfälle insgesamt	1 848	72	769	1 742	635	1 904	69	765	1 838	699
darunter Unfälle mit Beteiligung von Fahrern von:										
Motorzweirädern	387	22	210	232	17	297	8	174	172	12
Personenkraftwagen	1 482	62	563	1 532	599	1 579	60	602	1 640	664
Kraftomnibussen	11	2	5	19	7	13	2	4	11	6
Güterkraftfahrzeugen	211	8	80	204	102	265	19	80	274	100
dar. Liefer- und Lastkraftwagen mit zul. Gesamtgewicht bis 3 500 kg	102	5	43	103	53	139	6	43	145	54
3 501 - 7 500 kg	13	-	4	13	6	10	-	3	13	4
7 501 - 12 000 kg	10	-	4	10	2	17	3	2	20	3
12 001 und mehr kg	26	-	10	22	17	29	3	12	27	16
landwirtschaftlichen Zugmaschinen	25	2	15	19	3	18	1	12	13	4
Fahrrädern	105	2	51	73	-	93	4	45	52	-
Fußgängern	40	1	14	30	-	31	2	13	21	1
auf Autobahnen										
Unfälle insgesamt	450	16	157	530	225	442	14	202	496	384
darunter Unfälle mit Beteiligung von Fahrern von:										
Motorzweirädern	18	1	11	7	-	11	1	6	5	-
Personenkraftwagen	390	14	126	484	197	395	11	181	460	319
Kraftomnibussen	4	1	-	8	-	-	-	-	-	-
Güterkraftfahrzeugen	165	7	72	171	80	139	7	73	141	134
dar. Liefer- und Lastkraftwagen mit zul. Gesamtgewicht bis 3 500 kg	55	2	21	65	22	32	2	13	48	44
3 501 - 7 500 kg	14	1	5	17	2	11	2	11	7	4
7 501 - 12 000 kg	5	1	3	3	1	5	-	4	18	7
12 001 und mehr kg	28	2	14	27	14	30	4	17	38	15
landwirtschaftlichen Zugmaschinen	-	-	-	-	-	-	-	-	-	-
Fahrrädern	-	-	-	-	-	-	-	-	-	-
Fußgängern	3	1	-	3	-	2	1	-	2	-
außerhalb von Ortschaften, einschließlich Autobahn										
Unfälle insgesamt	2 298	88	926	2 272	860	2 346	83	967	2 334	1 083
darunter Unfälle mit Beteiligung von Fahrern von:										
Motorzweirädern	405	23	221	239	17	308	9	180	177	12
Personenkraftwagen	1 872	76	689	2 016	796	1 974	71	783	2 100	983
Kraftomnibussen	15	3	5	27	7	13	2	4	11	6
Güterkraftfahrzeugen	376	15	152	375	182	404	26	153	415	234
dar. Liefer- und Lastkraftwagen mit zul. Gesamtgewicht bis 3 500 kg	157	7	64	168	75	171	8	56	193	98
3 501 - 7 500 kg	27	1	9	30	8	21	2	14	20	8
7 501 - 12 000 kg	15	1	7	13	3	22	3	6	38	10
12 001 und mehr kg	54	2	24	49	31	59	7	29	65	31
landwirtschaftlichen Zugmaschinen	25	2	15	19	3	18	1	12	13	4
Fahrrädern	105	2	51	73	-	93	4	45	52	-
Fußgängern	43	2	14	33	-	33	3	13	23	1
innerhalb und außerhalb von Ortschaften										
Unfälle insgesamt	5 911	129	1 740	5 823	1 949	5 741	102	1 705	5 734	2 325
darunter Unfälle mit Beteiligung von Fahrern von:										
Motorzweirädern	918	30	395	650	37	759	12	319	537	31
Personenkraftwagen	4 789	102	1 276	5 030	1 855	4 732	85	1 318	4 991	2 192
Kraftomnibussen	72	3	12	107	13	77	2	9	86	16
Güterkraftfahrzeugen	776	24	235	780	345	795	29	240	822	423
dar. Liefer- und Lastkraftwagen mit zul. Gesamtgewicht bis 3 500 kg	410	8	107	448	167	437	9	108	478	210
3 501 - 7 500 kg	50	2	13	49	23	57	2	20	57	15
7 501 - 12 000 kg	27	1	12	23	7	36	5	8	53	17
12 001 und mehr kg	103	7	38	96	51	90	7	35	97	49
landwirtschaftlichen Zugmaschinen	37	2	18	29	6	25	2	14	19	8
Fahrrädern	1 135	12	304	881	1	977	7	237	794	5
Fußgängern	595	16	181	451	3	608	10	182	482	1

*) Die Tabelle enthält Mehrfachzählungen, da bei einem Unfall mehrere Verkehrsbeteiligungsarten beteiligt sein können.

Noch: 1. Straßenverkehrsunfälle und Verunglückte
1.7 Nach Unfallkategorien und Ortslage

Ortslage	Unfälle insgesamt	Unfälle mit Personen-schaden	Verunglückte				Schwer-wiegende Unfälle mit Sachschaden (i.e.S.) [1]	Sonstige Sachschadens-unfälle unter dem Einfluss berauschender Mittel [2]	Übrige Sach-schadens-unfälle
			insgesamt	Getötete	Schwer-	Leicht-			
					verletzte				
alle Unfälle									
Oktober 2011									
Innerhalb von Ortschaften	3 097	364	430	7	74	349	122	32	2 579
Außerhalb von Ortschaften, ohne Autobahn	1 207	219	321	5	95	221	84	4	900
Auf Autobahnen	323	43	75	-	21	54	19	2	259
Innerhalb und außerhalb von Ortschaften	4 627	626	826	12	190	624	225	38	3 738
dagegen Vorjahr	5 106	627	813	18	210	585	243	52	4 184
Januar - Oktober 2011									
Innerhalb von Ortschaften	30 582	3 613	4 406	41	814	3 551	1 089	352	25 528
Außerhalb von Ortschaften, ohne Autobahn	10 677	1 848	2 583	72	769	1 742	635	55	8 139
Auf Autobahnen	3 373	450	703	16	157	530	225	9	2 689
Innerhalb und außerhalb von Ortschaften	44 632	5 911	7 692	129	1 740	5 823	1 949	416	36 356
dagegen Vorjahr	46 983	5 741	7 541	102	1 705	5 734	2 325	428	38 489
darunter Alkoholunfälle									
Oktober 2011									
Innerhalb von Ortschaften	75	23	26	1	10	15	21	31	.
Außerhalb von Ortschaften, ohne Autobahn	26	16	23	1	9	13	8	2	.
Auf Autobahnen	3	-	-	-	-	-	2	1	.
Innerhalb und außerhalb von Ortschaften	104	39	49	2	19	28	31	34	.
dagegen Vorjahr	115	38	49	-	17	32	26	51	.
Januar - Oktober 2011									
Innerhalb von Ortschaften	680	222	260	3	75	182	122	336	.
Außerhalb von Ortschaften, ohne Autobahn	248	135	175	6	53	116	66	47	.
Auf Autobahnen	26	10	12	-	6	6	11	5	.
Innerhalb und außerhalb von Ortschaften	954	367	447	9	134	304	199	388	.
dagegen Vorjahr	1 013	370	467	8	145	314	232	411	.

1) Straftatbestand oder Ordnungswidrigkeit und gleichzeitig mindestens ein Kfz nicht mehr fahrbereit
2) Unfallbeteiligter stand unter dem Einfluss berauschender Mittel und alle beteiligten Kfz waren fahrbereit.

2. Getötete und Verletzte
2.1 Nach Art der

Lfd. Nr.	Art der Verkehrsbeteiligung / Ortslage	Getötete				Schwerverletzte			
		Oktober		Januar - Oktober		Oktober		Januar - Oktober	
		2011	2010	2011	2010	2011	2010	2011	2010
	Fahrer und Mitfahrer von								
1	Mofas, Mopeds	1	1	5	3	2	13	90	67
2	innerorts	1	-	2	1	2	11	67	49
3	außerorts	-	1	3	2	-	2	23	18
4	Motorzweirädern mit amtl. Kennzeichen	-	1	25	9	19	25	293	239
5	innerorts	-	-	5	2	4	6	101	86
6	außerorts	-	1	20	7	15	19	192	153
7	Personenkraftwagen	5	11	63	67	106	114	797	913
8	innerorts	-	1	6	5	19	32	216	230
9	außerorts	5	10	57	62	87	82	581	683
10	Bussen	-	-	-	-	-	2	6	2
11	innerorts	-	-	-	-	-	2	3	2
12	außerorts	-	-	-	-	-	-	3	-
13	Güterkraftfahrzeugen	-	-	6	4	5	9	70	74
14	innerorts	-	-	2	-	-	3	13	25
15	außerorts	-	-	4	4	5	6	57	49
16	landwirtschaftlichen Zugmaschinen	-	-	-	1	1	2	8	5
17	innerorts	-	-	-	1	-	-	2	1
18	außerorts	-	-	-	-	1	2	6	4
19	übrigen Kraftfahrzeugen	1	-	2	-	1	-	11	7
20	innerorts	1	-	2	-	1	-	7	2
21	außerorts	-	-	-	-	-	-	4	5
22	**Kraftfahrzeugen zus.**	**7**	**13**	**101**	**84**	**134**	**165**	**1 275**	**1 307**
23	**innerorts**	**2**	**1**	**17**	**9**	**26**	**54**	**409**	**395**
24	**außerorts**	**5**	**12**	**84**	**75**	**108**	**111**	**866**	**912**
25	Fahrrädern	3	1	12	7	34	25	291	225
26	innerorts	3	-	10	3	29	23	244	183
27	außerorts	-	1	2	4	5	2	47	42
	darunter								
28	unter 15 Jahren	-	-	-	2	7	5	44	35
29	innerorts	-	-	-	2	7	5	44	34
30	außerorts	-	-	-	-	-	-	-	1
31	anderen Fahrzeugen	-	1	-	1	-	-	6	3
32	innerorts	-	-	-	-	-	-	4	2
33	außerorts	-	1	-	1	-	-	2	1
34	Fußgänger	2	3	16	10	22	20	168	169
35	innerorts	2	3	14	7	19	16	157	157
36	außerorts	-	-	2	3	3	4	11	12
	darunter								
37	unter 15 Jahren	-	-	1	-	6	6	52	46
38	innerorts	-	-	1	-	6	5	52	45
39	außerorts	-	-	-	-	-	1	-	1
40	65 Jahre und mehr	1	3	9	7	8	4	48	56
41	innerorts	1	3	8	5	8	4	46	55
42	außerorts	-	-	1	2	-	-	2	1
43	Andere Personen	-	-	-	-	-	-	-	1
44	innerorts	-	-	-	-	-	-	-	1
45	außerorts	-	-	-	-	-	-	-	-
46	**Insgesamt**	**12**	**18**	**129**	**102**	**190**	**210**	**1 740**	**1 705**
47	**innerorts**	**7**	**4**	**41**	**19**	**74**	**93**	**814**	**738**
48	**außerorts**	**5**	**14**	**88**	**83**	**116**	**117**	**926**	**967**
	darunter								
49	unter 15 Jahren	-	-	3	3	14	13	126	122
50	innerorts	-	-	1	2	13	12	111	87
51	außerorts	-	-	2	1	1	1	15	35
52	65 Jahre und mehr	4	10	34	33	29	31	250	246
53	innerorts	3	3	16	7	20	19	156	152
54	außerorts	1	7	18	26	9	12	94	94

im Straßenverkehr
Verkehrsbeteiligung

Leichtverletzte				Verunglückte insgesamt				Lfd. Nr.
Oktober		Januar - Oktober		Oktober		Januar - Oktober		
2011	2010	2011	2010	2011	2010	2011	2010	
19	16	192	145	22	30	287	215	1
17	15	163	120	20	26	232	170	2
2	1	29	25	2	4	55	45	3
37	33	381	326	56	59	699	574	4
19	22	211	201	23	28	317	289	5
18	11	170	125	33	31	382	285	6
408	396	3 667	3 743	519	521	4 527	4 723	7
179	178	1 848	1 806	198	211	2 070	2 041	8
229	218	1 819	1 937	321	310	2 457	2 682	9
2	5	70	51	2	7	76	53	10
1	2	51	44	1	4	54	46	11
1	3	19	7	1	3	22	7	12
21	21	207	239	26	30	283	317	13
5	7	77	89	5	10	92	114	14
16	14	130	150	21	20	191	203	15
1	-	11	1	2	2	19	7	16
-	-	3	1	-	-	5	3	17
1	-	8	-	2	2	14	4	18
3	4	27	31	5	4	40	38	19
2	2	20	17	4	2	29	19	20
1	2	7	14	1	2	11	19	21
491	**475**	**4 555**	**4 536**	**632**	**653**	**5 931**	**5 927**	**22**
223	**226**	**2 373**	**2 278**	**251**	**281**	**2 799**	**2 682**	**23**
268	**249**	**2 182**	**2 258**	**381**	**372**	**3 132**	**3 245**	**24**
83	64	823	721	120	90	1 126	953	25
77	58	761	673	109	81	1 015	859	26
6	6	62	48	11	9	111	94	27
8	4	145	111	15	9	189	148	28
8	4	142	108	15	9	186	144	29
-	-	3	3	-	-	3	4	30
3	2	30	43	3	3	36	47	31
3	2	27	36	3	2	31	38	32
-	-	3	7	-	1	5	9	33
46	44	406	428	70	67	590	607	34
45	44	382	409	66	63	553	573	35
1	-	24	19	4	4	37	34	36
11	7	85	104	17	13	138	150	37
11	7	84	104	17	12	137	149	38
-	-	1	-	-	1	1	1	39
15	14	96	82	24	21	153	145	40
15	14	94	79	24	21	148	139	41
-	-	2	3	-	-	5	6	42
1	-	9	6	1	-	9	7	43
1	-	8	4	1	-	8	5	44
-	-	1	2	-	-	1	2	45
624	**585**	**5 823**	**5 734**	**826**	**813**	**7 692**	**7 541**	**46**
349	**330**	**3 551**	**3 400**	**430**	**427**	**4 406**	**4 157**	**47**
275	**255**	**2 272**	**2 334**	**396**	**386**	**3 286**	**3 384**	**48**
41	29	450	401	55	42	579	526	49
31	19	341	299	44	31	453	388	50
10	10	109	102	11	11	126	138	51
76	66	662	597	109	107	946	876	52
47	48	458	397	70	70	630	556	53
29	18	204	200	39	37	316	320	54

Noch: 2. Getötete und Verletzte im Straßenverkehr

2.2 Nach Art der Verkehrsbeteiligung, Altersgruppen und Geschlecht

Alter von ... bis unter ... Jahren / Geschlecht	Insgesamt	Darunter Fahrer und Mitfahrer von Personenkraftwagen	Darunter Fahrer und Mitfahrer von Motorzweirädern mit amtlichem Kennzeichen	Darunter Fahrer und Mitfahrer von Fahrrädern	Darunter Fußgänger	Insgesamt	Darunter Fahrer und Mitfahrer von Personenkraftwagen	Darunter Fahrer und Mitfahrer von Motorzweirädern mit amtlichem Kennzeichen	Darunter Fahrer und Mitfahrer von Fahrrädern	Darunter Fußgänger
	Getötete									
	Oktober 2011					**Oktober 2010**				
unter 15	-	-	-	-	-	-	-	-	-	-
männlich	-	-	-	-	-	-	-	-	-	-
weiblich	-	-	-	-	-	-	-	-	-	-
15 - 18	-	-	-	-	-	2	1	1	-	-
männlich	-	-	-	-	-	2	1	1	-	-
weiblich	-	-	-	-	-	-	-	-	-	-
18 - 21	2	1	-	1	-	1	1	-	-	-
männlich	2	1	-	1	-	1	1	-	-	-
weiblich	-	-	-	-	-	-	-	-	-	-
21 - 25	1	1	-	-	-	1	1	-	-	-
männlich	1	1	-	-	-	-	-	-	-	-
weiblich	-	-	-	-	-	1	1	-	-	-
25 - 35	-	-	-	-	-	-	-	-	-	-
männlich	-	-	-	-	-	-	-	-	-	-
weiblich	-	-	-	-	-	-	-	-	-	-
35 - 45	1	-	-	-	-	-	-	-	-	-
männlich	1	-	-	-	-	-	-	-	-	-
weiblich	-	-	-	-	-	-	-	-	-	-
45 - 55	2	1	-	-	-	3	3	-	-	-
männlich	1	-	-	-	-	2	2	-	-	-
weiblich	1	1	-	-	-	1	1	-	-	-
55 - 65	2	1	-	-	1	1	1	-	-	-
männlich	1	-	-	-	1	-	-	-	-	-
weiblich	1	1	-	-	-	1	1	-	-	-
65 und mehr	4	1	-	2	1	10	4	-	1	3
männlich	3	1	-	2	-	5	3	-	1	1
weiblich	1	-	-	-	1	5	1	-	-	2
Zusammen	**12**	**5**	**-**	**3**	**2**	**18**	**11**	**1**	**1**	**3**
männlich	**9**	**3**	**-**	**3**	**1**	**10**	**7**	**1**	**1**	**1**
weiblich	**3**	**2**	**-**	**-**	**1**	**8**	**4**	**-**	**-**	**2**
Ohne Angabe	-	-	-	-	-	-	-	-	-	-
Insgesamt	**12**	**5**	**-**	**3**	**2**	**18**	**11**	**1**	**1**	**3**

Noch: 2. Getötete und Verletzte im Straßenverkehr
Noch: 2.2 Nach Art der Verkehrsbeteiligung, Altersgruppen und Geschlecht

Alter von ... bis unter ... Jahren / Geschlecht	Insgesamt	Darunter Fahrer und Mitfahrer von Personenkraftwagen	Motorzweirädern mit amtlichem Kennzeichen	Fahrrädern	Fußgänger	Insgesamt	Darunter Fahrer und Mitfahrer von Personenkraftwagen	Motorzweirädern mit amtlichem Kennzeichen	Fahrrädern	Fußgänger
					Noch: Getötete					
	Januar - Oktober 2011					**Januar - Oktober 2010**				
unter 15	3	2	-	-	1	3	1	-	2	-
männlich	1	-	-	-	1	-	-	-	-	-
weiblich	2	2	-	-	-	3	1	-	2	-
15 - 18	2	1	-	-	-	2	1	1	-	-
männlich	1	-	-	-	-	2	1	1	-	-
weiblich	1	1	-	-	-	-	-	-	-	-
18 - 21	9	6	-	2	-	10	9	1	-	-
männlich	8	5	-	2	-	7	7	-	-	-
weiblich	1	1	-	-	-	3	2	1	-	-
21 - 25	9	5	3	-	-	10	9	-	-	1
männlich	9	5	3	-	-	7	6	-	-	1
weiblich	-	-	-	-	-	3	3	-	-	-
25 - 35	19	8	9	-	-	8	5	3	-	-
männlich	18	7	9	-	-	8	5	3	-	-
weiblich	1	1	-	-	-	-	-	-	-	-
35 - 45	16	7	5	-	1	9	6	2	-	-
männlich	13	4	5	-	1	8	5	2	-	-
weiblich	3	3	-	-	-	1	1	-	-	-
45 - 55	22	8	7	1	3	16	11	2	1	-
männlich	17	4	7	1	2	13	8	2	1	-
weiblich	5	4	-	-	1	3	3	-	-	-
55 - 65	15	10	-	3	2	11	4	-	1	2
männlich	12	7	-	3	2	8	3	-	1	-
weiblich	3	3	-	-	-	3	1	-	-	2
65 und mehr	34	16	1	6	9	33	21	-	3	7
männlich	21	9	1	5	4	21	13	-	3	5
weiblich	13	7	-	1	5	12	8	-	-	2
Zusammen	**129**	**63**	**25**	**12**	**16**	**102**	**67**	**9**	**7**	**10**
männlich	**100**	**41**	**25**	**11**	**10**	**74**	**48**	**8**	**5**	**6**
weiblich	**29**	**22**	**-**	**1**	**6**	**28**	**19**	**1**	**2**	**4**
Ohne Angabe	-	-	-	-	-	-	-	-	-	-
Insgesamt	**129**	**63**	**25**	**12**	**16**	**102**	**67**	**9**	**7**	**10**

Noch: 2. Getötete und Verletzte im Straßenverkehr
Noch: 2.2 Nach Art der Verkehrsbeteiligung, Altersgruppen und Geschlecht

Alter von ... bis unter ... Jahren / Geschlecht	Insgesamt	Darunter Fahrer und Mitfahrer von Personenkraftwagen	Darunter Fahrer und Mitfahrer von Motorzweirädern mit amtlichem Kennzeichen	Darunter Fahrer und Mitfahrer von Fahrrädern	Darunter Fußgänger	Insgesamt	Darunter Fahrer und Mitfahrer von Personenkraftwagen	Darunter Fahrer und Mitfahrer von Motorzweirädern mit amtlichem Kennzeichen	Darunter Fahrer und Mitfahrer von Fahrrädern	Darunter Fußgänger
					Schwerverletzte					
	Oktober 2011					**Oktober 2010**				
unter 15	14	1	-	7	6	13	1	-	5	6
männlich	11	-	-	7	4	5	-	-	3	2
weiblich	3	1	-	-	2	8	1	-	2	4
15 - 18	4	2	1	-	1	4	-	2	-	1
männlich	2	-	1	-	1	3	-	2	-	1
weiblich	2	2	-	-	-	1	-	-	-	-
18 - 21	21	18	1	1	-	29	22	1	1	1
männlich	8	7	-	-	-	23	17	1	-	1
weiblich	13	11	1	1	-	6	5	-	1	-
21 - 25	19	10	4	2	1	30	20	2	4	1
männlich	12	4	3	2	1	24	14	2	4	1
weiblich	7	6	1	-	-	6	6	-	-	-
25 - 35	25	16	3	2	1	31	16	8	1	2
männlich	17	10	2	1	1	25	11	8	1	1
weiblich	8	6	1	1	-	6	5	-	-	1
35 - 45	17	13	1	3	-	25	12	6	2	4
männlich	11	8	1	2	-	14	7	4	1	1
weiblich	6	5	-	1	-	11	5	2	1	3
45 - 55	34	13	6	12	1	31	20	3	5	-
männlich	22	8	5	6	1	22	12	3	4	-
weiblich	12	5	1	6	-	9	8	-	1	-
55 - 65	27	19	2	1	4	16	9	2	1	1
männlich	11	6	1	1	3	13	7	2	1	-
weiblich	16	13	1	-	1	3	2	-	-	1
65 und mehr	29	14	1	6	8	31	14	1	6	4
männlich	17	9	1	5	2	18	9	1	3	2
weiblich	12	5	-	1	6	13	5	-	3	2
Zusammen	**190**	**106**	**19**	**34**	**22**	**210**	**114**	**25**	**25**	**20**
männlich	**111**	**52**	**14**	**24**	**13**	**147**	**77**	**23**	**17**	**9**
weiblich	**79**	**54**	**5**	**10**	**9**	**63**	**37**	**2**	**8**	**11**
Ohne Angabe	-	-	-	-	-	-	-	-	-	-
Insgesamt	**190**	**106**	**19**	**34**	**22**	**210**	**114**	**25**	**25**	**20**

Noch: 2. Getötete und Verletzte im Straßenverkehr
Noch: 2.2 Nach Art der Verkehrsbeteiligung, Altersgruppen und Geschlecht

Alter von ... bis unter ... Jahren / Geschlecht	Insgesamt	Darunter Fahrer und Mitfahrer von Personenkraftwagen	Darunter Fahrer und Mitfahrer von Motorzweirädern mit amtlichem Kennzeichen	Darunter Fahrer und Mitfahrer von Fahrrädern	Darunter Fußgänger	Insgesamt	Darunter Fahrer und Mitfahrer von Personenkraftwagen	Darunter Fahrer und Mitfahrer von Motorzweirädern mit amtlichem Kennzeichen	Darunter Fahrer und Mitfahrer von Fahrrädern	Darunter Fußgänger
					Noch: Schwerverletzte					
	Januar - Oktober 2011					**Januar - Oktober 2010**				
unter 15	126	24	2	44	52	122	39	-	35	46
männlich	78	10	1	36	30	63	15	-	25	23
weiblich	48	14	1	8	22	59	24	-	10	23
15 - 18	67	17	17	12	7	52	13	13	4	9
männlich	43	7	13	8	4	35	5	13	2	4
weiblich	24	10	4	4	3	17	8	-	2	5
18 - 21	136	92	16	8	4	154	108	16	11	4
männlich	90	54	14	5	2	108	68	15	9	2
weiblich	46	38	2	3	2	46	40	1	2	2
21 - 25	184	94	48	17	7	225	153	36	12	7
männlich	126	55	40	12	3	162	96	36	9	5
weiblich	58	39	8	5	4	63	57	-	3	2
25 - 35	294	155	68	32	12	264	146	56	28	7
männlich	198	82	62	23	8	192	89	51	20	6
weiblich	96	73	6	9	4	72	57	5	8	1
35 - 45	206	88	51	34	3	216	108	44	23	12
männlich	145	50	44	23	2	139	58	32	18	5
weiblich	61	38	7	11	1	77	50	12	5	7
45 - 55	290	124	59	58	15	242	126	44	36	16
männlich	194	71	52	37	6	159	72	36	23	8
weiblich	96	53	7	21	9	83	54	8	13	8
55 - 65	187	84	21	34	20	184	97	24	30	12
männlich	110	37	16	24	11	116	45	21	23	7
weiblich	77	47	5	10	9	68	52	3	7	5
65 und mehr	250	119	11	52	48	246	123	6	46	56
männlich	138	67	10	36	11	135	69	6	30	21
weiblich	112	52	1	16	37	111	54	-	16	35
Zusammen	**1 740**	**797**	**293**	**291**	**168**	**1 705**	**913**	**239**	**225**	**169**
männlich	**1 122**	**433**	**252**	**204**	**77**	**1 109**	**517**	**210**	**159**	**81**
weiblich	**618**	**364**	**41**	**87**	**91**	**596**	**396**	**29**	**66**	**88**
Ohne Angabe	-	-	-	-	-	-	-	-	-	-
Insgesamt	**1 740**	**797**	**293**	**291**	**168**	**1 705**	**913**	**239**	**225**	**169**

Noch: 2. Getötete und Verletzte im Straßenverkehr
Noch: 2.2 Nach Art der Verkehrsbeteiligung, Altersgruppen und Geschlecht

Alter von ... bis unter ... Jahren / Geschlecht	Insgesamt	Darunter Fahrer und Mitfahrer von Personenkraftwagen	Darunter Fahrer und Mitfahrer von Motorzweirädern mit amtlichem Kennzeichen	Darunter Fahrer und Mitfahrer von Fahrrädern	Darunter Fußgänger	Insgesamt	Darunter Fahrer und Mitfahrer von Personenkraftwagen	Darunter Fahrer und Mitfahrer von Motorzweirädern mit amtlichem Kennzeichen	Darunter Fahrer und Mitfahrer von Fahrrädern	Darunter Fußgänger
					Leichtverletzte					
	Oktober 2011					**Oktober 2010**				
unter 15	41	21	1	8	11	29	16	1	4	7
männlich	26	12	1	6	7	16	7	1	3	4
weiblich	15	9	-	2	4	13	9	-	1	3
15 - 18	27	9	4	5	1	24	10	6	2	-
männlich	13	1	3	3	1	18	5	5	2	-
weiblich	14	8	1	2	-	6	5	1	-	-
18 - 21	53	41	3	4	2	53	44	2	4	2
männlich	28	20	2	2	1	35	26	2	4	2
weiblich	25	21	1	2	1	18	18	-	-	-
21 - 25	65	52	-	8	3	87	66	6	7	5
männlich	41	30	-	6	3	41	25	5	7	2
weiblich	24	22	-	2	-	46	41	1	-	3
25 - 35	109	72	7	20	-	125	84	8	15	5
männlich	67	38	7	13	-	74	43	6	12	3
weiblich	42	34	-	7	-	51	41	2	3	2
35 - 45	74	52	8	6	3	71	46	2	10	4
männlich	39	24	7	2	2	39	20	2	7	3
weiblich	35	28	1	4	1	32	26	-	3	1
45 - 55	105	69	10	13	4	79	52	5	7	5
männlich	49	25	7	8	2	42	23	3	6	3
weiblich	56	44	3	5	2	37	29	2	1	2
55 - 65	72	47	4	8	7	51	35	2	10	2
männlich	38	25	3	4	2	24	15	2	5	-
weiblich	34	22	1	4	5	27	20	-	5	2
65 und mehr	76	45	-	10	15	66	43	1	5	14
männlich	37	22	-	7	4	30	18	1	2	6
weiblich	39	23	-	3	11	36	25	-	3	8
Zusammen	**622**	**408**	**37**	**82**	**46**	**585**	**396**	**33**	**64**	**44**
männlich	**338**	**197**	**30**	**51**	**22**	**319**	**182**	**27**	**48**	**23**
weiblich	**284**	**211**	**7**	**31**	**24**	**266**	**214**	**6**	**16**	**21**
Ohne Angabe	2	-	-	1	-	-	-	-	-	-
Insgesamt	**624**	**408**	**37**	**83**	**46**	**585**	**396**	**33**	**64**	**44**

Noch: 2. Getötete und Verletzte im Straßenverkehr
Noch: 2.2 Nach Art der Verkehrsbeteiligung, Altersgruppen und Geschlecht

Alter von ... bis unter ... Jahren / Geschlecht	Insgesamt	Darunter Fahrer und Mitfahrer von Personenkraftwagen	Darunter Fahrer und Mitfahrer von Motorzweirädern mit amtlichem Kennzeichen	Darunter Fahrer und Mitfahrer von Fahrrädern	Darunter Fußgänger	Insgesamt	Darunter Fahrer und Mitfahrer von Personenkraftwagen	Darunter Fahrer und Mitfahrer von Motorzweirädern mit amtlichem Kennzeichen	Darunter Fahrer und Mitfahrer von Fahrrädern	Darunter Fußgänger
	Noch: Leichtverletzte									
	Januar - Oktober 2011					**Januar - Oktober 2010**				
unter 15	450	190	4	145	85	401	157	2	111	104
männlich	256	93	4	102	47	222	74	1	80	54
weiblich	194	97	-	43	38	179	83	1	31	50
15 - 18	244	61	42	55	24	212	81	32	32	20
männlich	149	23	30	39	10	119	28	23	25	9
weiblich	95	38	12	16	14	93	53	9	7	11
18 - 21	476	353	25	40	19	563	433	35	35	23
männlich	270	178	21	30	8	334	237	27	26	13
weiblich	206	175	4	10	11	229	196	8	9	10
21 - 25	669	488	41	63	25	743	562	41	72	28
männlich	360	230	30	44	15	395	258	35	58	14
weiblich	309	258	11	19	10	348	304	6	14	14
25 - 35	1 042	718	76	129	34	1 045	710	82	105	51
männlich	594	338	70	95	22	603	346	72	74	29
weiblich	448	380	6	34	12	442	364	10	31	22
35 - 45	734	483	52	96	34	774	494	49	107	29
männlich	387	203	45	64	21	437	232	41	73	18
weiblich	347	280	7	32	13	337	262	8	34	11
45 - 55	937	576	85	117	53	848	556	46	99	58
männlich	486	243	68	70	28	433	228	38	66	30
weiblich	451	333	17	47	25	415	328	8	33	28
55 - 65	600	394	41	76	34	543	383	24	64	32
männlich	323	184	37	46	18	288	178	22	36	17
weiblich	277	210	4	30	16	255	205	2	28	15
65 und mehr	662	401	15	99	96	597	364	13	94	82
männlich	341	204	15	66	34	311	183	12	55	36
weiblich	321	197	-	33	62	286	181	1	39	46
Zusammen	**5 814**	**3 664**	**381**	**820**	**404**	**5 726**	**3 740**	**324**	**719**	**427**
männlich	**3 166**	**1 696**	**320**	**556**	**203**	**3 142**	**1 764**	**271**	**493**	**220**
weiblich	**2 648**	**1 968**	**61**	**264**	**201**	**2 584**	**1 976**	**53**	**226**	**207**
Ohne Angabe	9	3	-	3	2	8	3	2	2	1
Insgesamt	**5 823**	**3 667**	**381**	**823**	**406**	**5 734**	**3 743**	**326**	**721**	**428**

Noch: 2. Getötete und Verletzte im Straßenverkehr
Noch: 2.2 Nach Art der Verkehrsbeteiligung, Altersgruppen und Geschlecht

Alter von ... bis unter ... Jahren / Geschlecht	Insgesamt	Darunter Fahrer und Mitfahrer von Personenkraftwagen	Motorzweirädern mit amtlichem Kennzeichen	Fahrrädern	Fußgänger	Insgesamt	Darunter Fahrer und Mitfahrer von Personenkraftwagen	Motorzweirädern mit amtlichem Kennzeichen	Fahrrädern	Fußgänger
	Verunglückte insgesamt									
	Oktober 2011					**Oktober 2010**				
unter 15	55	22	1	15	17	42	17	1	9	13
männlich	37	12	1	13	11	21	7	1	6	6
weiblich	18	10	-	2	6	21	10	-	3	7
15 - 18	31	11	5	5	2	30	11	9	2	1
männlich	15	1	4	3	2	23	6	8	2	1
weiblich	16	10	1	2	-	7	5	1	-	-
18 - 21	76	60	4	6	2	83	67	3	5	3
männlich	38	28	2	3	1	59	44	3	4	3
weiblich	38	32	2	3	1	24	23	-	1	-
21 - 25	85	63	4	10	4	118	87	8	11	6
männlich	54	35	3	8	4	65	39	7	11	3
weiblich	31	28	1	2	-	53	48	1	-	3
25 - 35	134	88	10	22	1	156	100	16	16	7
männlich	84	48	9	14	1	99	54	14	13	4
weiblich	50	40	1	8	-	57	46	2	3	3
35 - 45	92	65	9	9	3	96	58	8	12	8
männlich	51	32	8	4	2	53	27	6	8	4
weiblich	41	33	1	5	1	43	31	2	4	4
45 - 55	141	83	16	25	5	113	75	8	12	5
männlich	72	33	12	14	3	66	37	6	10	3
weiblich	69	50	4	11	2	47	38	2	2	2
55 - 65	101	67	6	9	12	68	45	4	11	3
männlich	50	31	4	5	6	37	22	4	6	-
weiblich	51	36	2	4	6	31	23	-	5	3
65 und mehr	109	60	1	18	24	107	61	2	12	21
männlich	57	32	1	14	6	53	30	2	6	9
weiblich	52	28	-	4	18	54	31	-	6	12
Zusammen	**824**	**519**	**56**	**119**	**70**	**813**	**521**	**59**	**90**	**67**
männlich	**458**	**252**	**44**	**78**	**36**	**476**	**266**	**51**	**66**	**33**
weiblich	**366**	**267**	**12**	**41**	**34**	**337**	**255**	**8**	**24**	**34**
Ohne Angabe	2	-	-	1	-	-	-	-	-	-
Insgesamt	**826**	**519**	**56**	**120**	**70**	**813**	**521**	**59**	**90**	**67**

Noch: 2. Getötete und Verletzte im Straßenverkehr
Noch: 2.2 Nach Art der Verkehrsbeteiligung, Altersgruppen und Geschlecht

Alter von ... bis unter ... Jahren / Geschlecht	Insgesamt	Darunter Fahrer und Mitfahrer von Personenkraftwagen	Motorzweirädern mit amtlichem Kennzeichen	Fahrrädern	Fußgänger	Insgesamt	Darunter Fahrer und Mitfahrer von Personenkraftwagen	Motorzweirädern mit amtlichem Kennzeichen	Fahrrädern	Fußgänger
	Noch: Verunglückte insgesamt									
	Januar - Oktober 2011					**Januar - Oktober 2010**				
unter 15	579	216	6	189	138	526	197	2	148	150
männlich	335	103	5	138	78	285	89	1	105	77
weiblich	244	113	1	51	60	241	108	1	43	73
15 - 18	313	79	59	67	31	266	95	46	36	29
männlich	193	30	43	47	14	156	34	37	27	13
weiblich	120	49	16	20	17	110	61	9	9	16
18 - 21	621	451	41	50	23	727	550	52	46	27
männlich	368	237	35	37	10	449	312	42	35	15
weiblich	253	214	6	13	13	278	238	10	11	12
21 - 25	862	587	92	80	32	978	724	77	84	36
männlich	495	290	73	56	18	564	360	71	67	20
weiblich	367	297	19	24	14	414	364	6	17	16
25 - 35	1 355	881	153	161	46	1 317	861	141	133	58
männlich	810	427	141	118	30	803	440	126	94	35
weiblich	545	454	12	43	16	514	421	15	39	23
35 - 45	956	578	108	130	38	999	608	95	130	41
männlich	545	257	94	87	24	584	295	75	91	23
weiblich	411	321	14	43	14	415	313	20	39	18
45 - 55	1 249	708	151	176	71	1 106	693	92	136	74
männlich	697	318	127	108	36	605	308	76	90	38
weiblich	552	390	24	68	35	501	385	16	46	36
55 - 65	802	488	62	113	56	738	484	48	95	46
männlich	445	228	53	73	31	412	226	43	60	24
weiblich	357	260	9	40	25	326	258	5	35	22
65 und mehr	946	536	27	157	153	876	508	19	143	145
männlich	500	280	26	107	49	467	265	18	88	62
weiblich	446	256	1	50	104	409	243	1	55	83
Zusammen	**7 683**	**4 524**	**699**	**1 123**	**588**	**7 533**	**4 720**	**572**	**951**	**606**
männlich	**4 388**	**2 170**	**597**	**771**	**290**	**4 325**	**2 329**	**489**	**657**	**307**
weiblich	**3 295**	**2 354**	**102**	**352**	**298**	**3 208**	**2 391**	**83**	**294**	**299**
Ohne Angabe	9	3	-	3	2	8	3	2	2	1
Insgesamt	**7 692**	**4 527**	**699**	**1 126**	**590**	**7 541**	**4 723**	**574**	**953**	**607**

Noch: 2. Getötete und Verletzte
2.3 Nach Altersgruppen

Lfd. Nr.	Alter von ... bis unter ... Jahren / Geschlecht	Getötete				Schwerverletzte			
		Oktober		Januar - Oktober		Oktober		Januar - Oktober	
		2011	2010	2011	2010	2011	2010	2011	2010
1	unter 15	-	-	3	3	14	13	126	122
2	männlich	-	-	1	-	11	5	78	63
3	weiblich	-	-	2	3	3	8	48	59
4	15 - 18	-	2	2	2	4	4	67	52
5	männlich	-	2	1	2	2	3	43	35
6	weiblich	-	-	1	-	2	1	24	17
7	18 - 21	2	1	9	10	21	29	136	154
8	männlich	2	1	8	7	8	23	90	108
9	weiblich	-	-	1	3	13	6	46	46
10	21 - 25	1	1	9	10	19	30	184	225
11	männlich	1	-	9	7	12	24	126	162
12	weiblich	-	1	-	3	7	6	58	63
13	25 - 30	-	-	14	4	16	16	174	146
14	männlich	-	-	13	4	12	15	122	107
15	weiblich	-	-	1	-	4	1	52	39
16	30 - 35	-	-	5	4	9	15	120	118
17	männlich	-	-	5	4	5	10	76	85
18	weiblich	-	-	-	-	4	5	44	33
19	35 - 40	1	-	8	5	9	11	96	87
20	männlich	1	-	6	5	6	6	69	46
21	weiblich	-	-	2	-	3	5	27	41
22	40 - 45	-	-	8	4	8	14	110	129
23	männlich	-	-	7	3	5	8	76	93
24	weiblich	-	-	1	1	3	6	34	36
25	45 - 50	-	1	9	9	13	18	144	141
26	männlich	-	1	7	8	9	12	106	94
27	weiblich	-	-	2	1	4	6	38	47
28	50 - 55	2	2	13	7	21	13	146	101
29	männlich	1	1	10	5	13	10	88	65
30	weiblich	1	1	3	2	8	3	58	36
31	55 - 60	1	1	7	7	15	8	115	114
32	männlich	-	-	4	4	7	8	65	73
33	weiblich	1	1	3	3	8	-	50	41
34	60 - 65	1	-	8	4	12	8	72	70
35	männlich	1	-	8	4	4	5	45	43
36	weiblich	-	-	-	-	8	3	27	27
37	65 - 70	-	-	2	7	9	8	71	70
38	männlich	-	-	1	5	7	4	48	36
39	weiblich	-	-	1	2	2	4	23	34
40	70 - 75	1	2	11	6	6	9	74	74
41	männlich	1	1	8	4	3	6	37	47
42	weiblich	-	1	3	2	3	3	37	27
43	75 und mehr	3	8	21	20	14	14	105	102
44	männlich	2	4	12	12	7	8	53	52
45	weiblich	1	4	9	8	7	6	52	50
46	**Zusammen**	**12**	**18**	**129**	**102**	**190**	**210**	**1 740**	**1 705**
47	**männlich**	**9**	**10**	**100**	**74**	**111**	**147**	**1 122**	**1 109**
48	**weiblich**	**3**	**8**	**29**	**28**	**79**	**63**	**618**	**596**
49	Ohne Angabe	-	-	-	-	-	-	-	-
50	**Insgesamt**	**12**	**18**	**129**	**102**	**190**	**210**	**1 740**	**1 705**

im Straßenverkehr
und Geschlecht

Leichtverletzte				Verunglückte insgesamt				Lfd. Nr.
Oktober		Januar - Oktober		Oktober		Januar - Oktober		
2011	2010	2011	2010	2011	2010	2011	2010	
41	29	450	401	55	42	579	526	1
26	16	256	222	37	21	335	285	2
15	13	194	179	18	21	244	241	3
27	24	244	212	31	30	313	266	4
13	18	149	119	15	23	193	156	5
14	6	95	93	16	7	120	110	6
53	53	476	563	76	83	621	727	7
28	35	270	334	38	59	368	449	8
25	18	206	229	38	24	253	278	9
65	87	669	743	85	118	862	978	10
41	41	360	395	54	65	495	564	11
24	46	309	348	31	53	367	414	12
62	70	611	592	78	86	799	742	13
38	44	333	336	50	59	468	447	14
24	26	278	256	28	27	331	295	15
47	55	431	453	56	70	556	575	16
29	30	261	267	34	40	342	356	17
18	25	170	186	22	30	214	219	18
34	41	332	345	44	52	436	437	19
22	22	172	196	29	28	247	247	20
12	19	160	149	15	24	189	190	21
40	30	402	429	48	44	520	562	22
17	17	215	241	22	25	298	337	23
23	13	187	188	26	19	222	225	24
64	38	505	450	77	57	658	600	25
32	23	281	232	41	36	394	334	26
32	15	224	218	36	21	264	266	27
41	41	432	398	64	56	591	506	28
17	19	205	201	31	30	303	271	29
24	22	227	197	33	26	288	235	30
36	34	345	356	52	43	467	477	31
16	14	181	189	23	22	250	266	32
20	20	164	167	29	21	217	211	33
36	17	255	187	49	25	335	261	34
22	10	142	99	27	15	195	146	35
14	7	113	88	22	10	140	115	36
24	22	198	217	33	30	271	294	37
10	14	99	113	17	18	148	154	38
14	8	99	104	16	12	123	140	39
18	20	229	188	25	31	314	268	40
8	11	125	106	12	18	170	157	41
10	9	104	82	13	13	144	111	42
34	24	235	192	51	46	361	314	43
19	5	117	92	28	17	182	156	44
15	19	118	100	23	29	179	158	45
622	**585**	**5 814**	**5 726**	**824**	**813**	**7 683**	**7 533**	**46**
338	**319**	**3 166**	**3 142**	**458**	**476**	**4 388**	**4 325**	**47**
284	**266**	**2 648**	**2 584**	**366**	**337**	**3 295**	**3 208**	**48**
2	-	9	8	2	-	9	8	49
624	**585**	**5 823**	**5 734**	**826**	**813**	**7 692**	**7 541**	**50**

3. An Straßenverkehrsunfällen beteiligte Fahrzeugführer und Fußgänger
3.1 Beteiligte nach Art der Verkehrsbeteiligung

Art der Verkehrsbeteiligung / Ortslage	Unfälle mit Personenschaden	Schwerwiegende Unfälle mit Sachschaden (i.e.S.) [1]	Unfälle mit Personenschaden	Schwerwiegende Unfälle mit Sachschaden (i.e.S.) [1]	Unfälle mit Personenschaden	Schwerwiegende Unfälle mit Sachschaden (i.e.S.) [1]	Unfälle mit Personenschaden	Schwerwiegende Unfälle mit Sachschaden (i.e.S.) [1]
	Oktober 2011		Oktober 2010		Januar - Oktober 2011		Januar - Oktober 2010	
Führer von								
Mofas, Mopeds	22	-	28	4	276	5	216	7
innerorts	20	-	24	4	223	4	174	6
außerorts	2	-	4	-	53	1	42	1
Motorzweirädern mit amtl. Kennz.	51	3	57	4	684	32	568	27
innerorts	19	2	27	-	300	16	288	15
außerorts	32	1	30	4	384	16	280	12
Personenkraftwagen	751	339	814	382	6 933	2 935	6 979	3 384
innerorts	412	196	455	230	4 192	1 788	4 017	2 028
außerorts	339	143	359	152	2 741	1 147	2 962	1 356
darunter								
18 bis 24 Jahre	151	73	182	96	1 324	598	1 599	821
innerorts	76	47	88	56	693	333	839	458
außerorts	75	26	94	40	631	265	760	363
Bussen	4	2	8	2	72	13	78	16
innerorts	3	1	7	1	57	6	65	10
außerorts	1	1	1	1	15	7	13	6
Güterkraftfahrzeugen	68	45	103	46	843	380	903	455
innerorts	33	22	44	25	417	174	410	199
außerorts	35	23	59	21	426	206	493	256
landwirtschaftlichen Zugmaschinen	7	-	4	2	37	6	25	8
innerorts	-	-	-	-	12	3	7	4
außerorts	7	-	4	2	25	3	18	4
übrigen Kraftfahrzeugen	13	2	7	1	61	13	62	17
innerorts	11	-	4	-	46	6	34	14
außerorts	2	2	3	1	15	7	28	3
Kraftfahrzeugen zusammen	**916**	**391**	**1 021**	**441**	**8 906**	**3 384**	**8 831**	**3 914**
innerorts	**498**	**221**	**561**	**260**	**5 247**	**1 997**	**4 995**	**2 276**
außerorts	**418**	**170**	**460**	**181**	**3 659**	**1 387**	**3 836**	**1 638**
darunter flüchtig	38	35	48	34	408	220	424	259
innerorts	23	20	31	19	280	125	271	136
außerorts	15	15	17	15	128	95	153	123
Fahrrädern	127	-	95	-	1 212	1	1 037	5
innerorts	115	-	86	-	1 091	1	934	5
außerorts	12	-	9	-	121	-	103	-
darunter								
unter 15 Jahren	16	-	9	-	195	-	154	-
innerorts	16	-	9	-	192	-	148	-
außerorts	-	-	-	-	3	-	6	-
anderen Fahrzeugen	12	5	10	2	83	38	83	46
innerorts	11	2	6	1	69	24	67	33
außerorts	1	3	4	1	14	14	16	13
Fußgänger	71	-	68	-	617	3	642	1
innerorts	67	-	64	-	574	3	606	-
außerorts	4	-	4	-	43	-	36	1
darunter								
unter 15 Jahren	17	-	13	-	141	-	156	-
innerorts	17	-	12	-	140	-	155	-
außerorts	-	-	1	-	1	-	1	-
65 Jahre und mehr	25	-	21	-	156	-	147	-
innerorts	25	-	21	-	150	-	141	-
außerorts	-	-	-	-	6	-	6	-
Andere Personen	3	-	3	-	20	1	17	1
innerorts	3	-	3	-	19	-	12	1
außerorts	-	-	-	-	1	1	5	-
Insgesamt	**1 129**	**396**	**1 197**	**443**	**10 838**	**3 427**	**10 610**	**3 967**
innerorts	**694**	**223**	**720**	**261**	**7 000**	**2 025**	**6 614**	**2 315**
außerorts	**435**	**173**	**477**	**182**	**3 838**	**1 402**	**3 996**	**1 652**
darunter								
unter 15 Jahren	33	-	22	-	339	-	312	-
innerorts	33	-	21	-	335	-	305	-
außerorts	-	-	1	-	4	-	7	-
65 Jahre und mehr	137	32	134	38	1 196	320	1 145	308
innerorts	102	19	93	23	866	211	794	210
außerorts	35	13	41	15	330	109	351	98

1) Schwerwiegender Unfall mit Sachschaden (i.e.S.) - Straftatbestand oder Ordnungswidrigkeit (Bußgeld) und mindestens ein Kfz nicht mehr fahrberei

Noch: 3. An Straßenverkehrsunfällen beteiligte Fahrzeugführer und Fußgänger

3.2 Beteiligte an Unfällen mit Personenschaden nach Art der Verkehrsbeteiligung und Altersgruppen

Alter von ... bis unter ... Jahren / Geschlecht	Insgesamt	Darunter Fahrer und Mitfahrer von Personenkraftwagen	Motorzweirädern mit amtl. Kennz.	Fahrrädern	Fußgänger	Insgesamt	Darunter Fahrer und Mitfahrer von Personenkraftwagen	Motorzweirädern mit amtl. Kennz.	Fahrrädern	Fußgänger
	Oktober 2011					**Oktober 2010**				
unter 15	33	-	-	16	17	22	-	-	9	13
männlich	25	-	-	14	11	12	-	-	6	6
weiblich	8	-	-	2	6	10	-	-	3	7
15 - 18	19	-	4	6	2	19	1	9	2	1
männlich	14	-	4	4	2	18	1	8	2	1
weiblich	5	-	-	2	-	1	-	1	-	-
18 - 21	85	68	3	7	2	101	82	3	5	3
männlich	50	38	2	4	1	80	62	3	4	3
weiblich	35	30	1	3	1	21	20	-	1	-
21 - 25	108	83	4	10	4	131	100	8	11	6
männlich	76	54	3	8	4	84	57	7	11	3
weiblich	32	29	1	2	-	47	43	1	-	3
25 - 35	188	129	9	23	1	229	155	14	18	7
männlich	129	79	9	15	1	162	97	14	14	4
weiblich	59	50	-	8	-	67	58	-	4	3
35 - 45	149	106	8	11	3	183	125	8	12	8
männlich	91	58	8	6	2	123	75	6	8	4
weiblich	58	48	-	5	1	60	50	2	4	4
45 - 55	212	134	17	26	5	198	137	8	13	5
männlich	145	84	15	14	3	140	85	8	11	3
weiblich	67	50	2	12	2	58	52	-	2	2
55 - 65	149	109	4	9	12	135	97	4	11	3
männlich	96	66	4	5	6	88	59	4	6	-
weiblich	53	43	-	4	6	47	38	-	5	3
65 und mehr	137	86	1	18	25	134	88	2	12	21
männlich	95	67	1	14	7	104	79	2	6	9
weiblich	42	19	-	4	18	30	9	-	6	12
Zusammen	**1 080**	**715**	**50**	**126**	**71**	**1 152**	**785**	**56**	**93**	**67**
männlich	**721**	**446**	**46**	**84**	**37**	**811**	**515**	**52**	**68**	**33**
weiblich	**359**	**269**	**4**	**42**	**34**	**341**	**270**	**4**	**25**	**34**
ohne Angabe	49	36	1	1	-	45	29	1	2	1
Insgesamt	**1 129**	**751**	**51**	**127**	**71**	**1 197**	**814**	**57**	**95**	**68**

Noch: 3. An Straßenverkehrsunfällen beteiligte Fahrzeugführer und Fußgänger
Noch: 3.2 Beteiligte an Unfällen mit Personenschaden nach Art der Verkehrsbeteiligung und Altersgruppen

Alter von ... bis unter ... Jahren / Geschlecht	Insgesamt	Darunter Fahrer und Mitfahrer von Personenkraftwagen	Motorzweirädern mit amtl. Kennz.	Fahrrädern	Fußgänger	Insgesamt	Darunter Fahrer und Mitfahrer von Personenkraftwagen	Motorzweirädern mit amtl. Kennz.	Fahrrädern	Fußgänger
	Januar - Oktober 2011					**Januar - Oktober 2010**				
unter 15	339	2	-	195	141	312	-	-	154	156
männlich	225	1	-	144	80	195	-	-	111	82
weiblich	114	1	-	51	61	117	-	-	43	74
15 - 18	222	2	52	71	31	172	9	41	38	30
männlich	160	2	40	50	14	129	4	35	29	13
weiblich	62	-	12	21	17	43	5	6	9	17
18 - 21	698	530	38	53	24	869	674	51	53	29
männlich	451	318	35	40	10	595	438	43	40	17
weiblich	247	212	3	13	14	274	236	8	13	12
21 - 25	1 107	794	88	91	35	1 212	925	75	86	38
männlich	712	461	77	65	21	803	564	72	69	21
weiblich	395	333	11	26	14	409	361	3	17	17
25 - 35	1 930	1 334	157	175	53	1 863	1 268	144	152	58
männlich	1 273	766	150	130	35	1 261	756	136	110	35
weiblich	657	568	7	45	18	602	512	8	42	23
35 - 45	1 612	1 047	112	136	41	1 632	1 070	92	136	43
männlich	1 057	582	102	92	26	1 064	594	83	97	23
weiblich	555	465	10	44	15	568	476	9	39	20
45 - 55	2 008	1 238	147	184	73	1 818	1 159	92	147	78
männlich	1 326	710	132	112	38	1 228	677	86	98	41
weiblich	682	528	15	72	35	590	482	6	49	37
55 - 65	1 343	921	58	117	58	1 219	837	45	99	49
männlich	941	602	55	76	33	871	554	45	63	25
weiblich	402	319	3	41	25	348	283	-	36	24
65 und mehr	1 196	790	26	166	156	1 145	785	20	146	147
männlich	889	649	26	112	52	880	665	19	91	63
weiblich	307	141	-	54	104	265	120	1	55	84
Zusammen	**10 455**	**6 658**	**678**	**1 188**	**612**	**10 242**	**6 727**	**560**	**1 011**	**628**
männlich	**7 034**	**4 091**	**617**	**821**	**309**	**7 026**	**4 252**	**519**	**708**	**320**
weiblich	**3 421**	**2 567**	**61**	**367**	**303**	**3 216**	**2 475**	**41**	**303**	**308**
ohne Angabe	383	275	6	24	5	368	252	8	26	14
Insgesamt	**10 838**	**6 933**	**684**	**1 212**	**617**	**10 610**	**6 979**	**568**	**1 037**	**642**

Noch: 3. An Straßenverkehrsunfällen beteiligte Fahrzeugführer und Fußgänger

3.3 Hauptverursacher nach Art der Verkehrsbeteiligung, Altersgruppen und Geschlecht

Art der Verkehrsbeteiligung / Ortslage	Unfälle mit Personenschaden	Verunglückte: Getötete	Verunglückte: Schwer- verletzte	Verunglückte: Leicht- verletzte	Schwerwiegende Unfälle mit Sachschaden (i.e.S.) [1]	Unfälle mit Personenschaden	Verunglückte: Getötete	Verunglückte: Schwer- verletzte	Verunglückte: Leicht- verletzte	Schwerwiegende Unfälle mit Sachschaden (i.e.S.) [1]
	Oktober 2011					**Oktober 2010**				
Führer von										
Mofas, Mopeds	13	1	2	12	-	18	1	8	10	1
innerorts	11	1	2	10	-	16	-	7	10	1
außerorts	2	-	-	2	-	2	1	1	-	-
Motorzweirädern mit amtl. Kennz.	26	-	15	20	2	28	1	12	20	3
innerorts	8	-	4	7	1	12	-	2	11	-
außerorts	18	-	11	13	1	16	1	10	9	3
Personenkraftwagen	454	8	130	481	200	469	13	158	452	211
innerorts	245	3	43	248	111	260	4	62	245	120
außerorts	209	5	87	233	89	209	9	96	207	91
darunter										
von 18 bis unter 25 Jahren	114	2	35	118	50	121	4	45	116	69
innerorts	53	1	9	53	33	55	1	16	54	37
außerorts	61	1	26	65	17	66	3	29	62	32
Bussen	2	-	-	2	-	3	-	1	4	-
innerorts	2	-	-	2	-	2	-	1	1	-
außerorts	-	-	-	-	-	1	-	-	3	-
Güterkraftfahrzeugen	42	1	11	45	21	47	1	13	47	25
innerorts	20	1	1	24	9	25	-	5	24	12
außerorts	22	-	10	21	12	22	1	8	23	13
landwirtschaftlichen Zugmaschinen	3	-	2	2	-	2	-	1	2	1
innerorts	-	-	-	-	-	-	-	-	-	-
außerorts	3	-	2	2	-	2	-	1	2	1
übrigen Kraftfahrzeugen	8	1	1	7	-	5	-	1	7	-
innerorts	8	1	1	7	-	4	-	1	5	-
außerorts	-	-	-	-	-	1	-	-	2	-
Kraftfahrzeugen zusammen	**548**	**11**	**161**	**569**	**223**	**572**	**16**	**194**	**542**	**241**
innerorts	**294**	**6**	**51**	**298**	**121**	**319**	**4**	**78**	**296**	**133**
außerorts	**254**	**5**	**110**	**271**	**102**	**253**	**12**	**116**	**246**	**108**
Fahrrädern	63	1	23	44	-	41	1	14	31	-
innerorts	57	1	19	40	-	34	-	13	25	-
außerorts	6	-	4	4	-	7	1	1	6	-
darunter										
unter 15 Jahren	12	-	5	8	-	4	-	3	1	-
innerorts	12	-	5	8	-	4	-	3	1	-
außerorts	-	-	-	-	-	-	-	-	-	-
anderen Fahrzeugen	3	-	1	2	2	8	1	-	7	2
innerorts	2	-	-	2	1	4	-	-	4	1
außerorts	1	-	1	-	1	4	1	-	3	1
Fußgänger	10	-	5	7	-	4	-	2	3	-
innerorts	9	-	4	7	-	4	-	2	3	-
außerorts	1	-	1	-	-	-	-	-	-	-
darunter										
unter 15 Jahren	4	-	3	1	-	3	-	2	2	-
innerorts	4	-	3	1	-	3	-	2	2	-
außerorts	-	-	-	-	-	-	-	-	-	-
65 Jahre und mehr	-	-	-	-	-	-	-	-	-	-
innerorts	-	-	-	-	-	-	-	-	-	-
außerorts	-	-	-	-	-	-	-	-	-	-
Andere Personen	2	-	-	2	-	2	-	-	2	-
innerorts	2	-	-	2	-	2	-	-	2	-
außerorts	-	-	-	-	-	-	-	-	-	-
Insgesamt	**626**	**12**	**190**	**624**	**225**	**627**	**18**	**210**	**585**	**243**
innerorts	**364**	**7**	**74**	**349**	**122**	**363**	**4**	**93**	**330**	**134**
außerorts	**262**	**5**	**116**	**275**	**103**	**264**	**14**	**117**	**255**	**109**
darunter										
unter 15 Jahren	16	-	8	9	-	7	-	5	3	-
innerorts	16	-	8	9	-	7	-	5	3	-
außerorts	-	-	-	-	-	-	-	-	-	-
65 Jahre und mehr	82	2	29	84	18	73	7	27	71	20
innerorts	57	1	17	51	7	45	1	15	44	11
außerorts	25	1	12	33	11	28	6	12	27	9

1) Schwerwiegender Unfall mit Sachschaden (i.e.S.) - Straftatbestand oder Ordnungswidrigkeit (Bußgeld) und mindestens ein Kfz nicht mehr fahrbereit

Noch: 3. An Straßenverkehrsunfällen beteiligte Fahrzeugführer und Fußgänger
Noch: 3.3 Hauptverursacher nach Art der Verkehrsbeteiligung, Altersgruppen und Geschlecht

Art der Verkehrsbeteiligung / Ortslage	Unfälle mit Personenschaden	Verunglückte: Getötete	Verunglückte: Schwer- verletzte	Verunglückte: Leicht- verletzte	Schwerwiegende Unfälle mit Sachschaden (i.e.S.) [1]	Unfälle mit Personenschaden	Verunglückte: Getötete	Verunglückte: Schwer- verletzte	Verunglückte: Leicht- verletzte	Schwerwiegende Unfälle mit Sachschaden (i.e.S.) [1]
	Januar - Oktober 2011					**Januar - Oktober 2010**				
Führer von										
Mofas, Mopeds	142	2	46	110	3	132	2	50	92	3
innerorts	116	1	32	96	2	105	-	37	76	3
außerorts	26	1	14	14	1	27	2	13	16	-
Motorzweirädern mit amtl. Kennz.	408	16	219	253	18	329	7	166	210	17
innerorts	137	3	57	101	8	125	2	44	99	7
außerorts	271	13	162	152	10	204	5	122	111	10
Personenkraftwagen	4 049	90	1 077	4 332	1 693	4 052	73	1 134	4 327	1 985
innerorts	2 399	22	471	2 546	973	2 279	11	429	2 451	1 090
außerorts	1 650	68	606	1 786	720	1 773	62	705	1 876	895
darunter										
von 18 bis unter 25 Jahren	936	18	269	1 014	426	1 106	22	322	1 174	593
innerorts	456	4	101	500	222	541	4	107	615	320
außerorts	480	14	168	514	204	565	18	215	559	273
Bussen	25	-	2	35	5	23	-	4	25	3
innerorts	23	-	2	33	1	19	-	3	20	2
außerorts	2	-	-	2	4	4	-	1	5	1
Güterkraftfahrzeugen	506	12	127	511	202	507	14	135	525	271
innerorts	266	7	45	264	92	270	3	56	268	110
außerorts	240	5	82	247	110	237	11	79	257	161
landwirtschaftlichen Zugmaschinen	21	-	12	15	1	12	2	7	9	5
innerorts	8	-	3	5	1	4	1	2	3	3
außerorts	13	-	9	10	-	8	1	5	6	2
übrigen Kraftfahrzeugen	41	2	10	38	5	33	-	11	32	11
innerorts	30	2	6	30	3	22	-	5	22	10
außerorts	11	-	4	8	2	11	-	6	10	1
Kraftfahrzeugen zusammen	**5 192**	**122**	**1 493**	**5 294**	**1 927**	**5 088**	**98**	**1 507**	**5 220**	**2 295**
innerorts	**2 979**	**35**	**616**	**3 075**	**1 080**	**2 824**	**17**	**576**	**2 939**	**1 225**
außerorts	**2 213**	**87**	**877**	**2 219**	**847**	**2 264**	**81**	**931**	**2 281**	**1 070**
Fahrrädern	569	5	190	417	-	503	3	151	391	2
innerorts	503	5	150	378	-	440	2	119	357	2
außerorts	66	-	40	39	-	63	1	32	34	-
darunter										
unter 15 Jahren	87	-	27	66	-	77	1	23	59	-
innerorts	85	-	27	64	-	72	1	21	55	-
außerorts	2	-	-	2	-	5	-	2	4	-
anderen Fahrzeugen	36	1	10	30	19	40	1	6	45	26
innerorts	26	-	5	22	7	26	-	3	30	14
außerorts	10	1	5	8	12	14	1	3	15	12
Fußgänger	104	1	43	76	2	103	-	41	71	1
innerorts	95	1	39	70	2	101	-	40	70	-
außerorts	9	-	4	6	-	2	-	1	1	1
darunter										
unter 15 Jahren	29	-	15	19	-	40	-	17	24	-
innerorts	29	-	15	19	-	40	-	17	24	-
außerorts	-	-	-	-	-	-	-	-	-	-
65 Jahre und mehr	14	1	2	12	-	13	-	9	4	-
innerorts	13	1	2	11	-	13	-	9	4	-
außerorts	1	-	-	1	-	-	-	-	-	-
Andere Personen	10	-	4	6	1	7	-	-	7	1
innerorts	10	-	4	6	-	4	-	-	4	1
außerorts	-	-	-	-	1	3	-	-	3	-
Insgesamt	**5 911**	**129**	**1 740**	**5 823**	**1 949**	**5 741**	**102**	**1 705**	**5 734**	**2 325**
innerorts	**3 613**	**41**	**814**	**3 551**	**1 089**	**3 395**	**19**	**738**	**3 400**	**1 242**
außerorts	**2 298**	**88**	**926**	**2 272**	**860**	**2 346**	**83**	**967**	**2 334**	**1 083**
darunter										
unter 15 Jahren	118	-	43	86	-	118	1	40	84	-
innerorts	116	-	43	84	-	113	1	38	80	-
außerorts	2	-	-	2	-	5	-	2	4	-
65 Jahre und mehr	674	22	218	657	200	629	22	217	655	183
innerorts	463	6	128	435	132	412	2	115	409	128
außerorts	211	16	90	222	68	217	20	102	246	55

1) Schwerwiegender Unfall mit Sachschaden (i.e.S.) - Straftatbestand oder Ordnungswidrigkeit (Bußgeld) und mindestens ein Kfz nicht mehr fahrbereit

4. Ursachen von Straßenverkehrsunfällen
4.1 Fehlverhalten der Fahrzeugführer bei Straßenverkehrsunfällen mit Personenschaden

Ursache	Insgesamt	Darunter			Insgesamt	Darunter		
		Personen-kraftwagen	Motorzwei-räder mit amtlichem Kennzeichen	Fahrräder		Personen-kraftwagen	Motorzwei-räder mit amtlichem Kennzeichen	Fahrräder
	Oktober 2011				**Oktober 2010**			
Insgesamt	**766**	**562**	**34**	**81**	**815**	**605**	**38**	**63**
Verkehrstüchtigkeit	55	40	1	9	61	46	3	7
darunter								
Alkoholeinfluss	37	23	1	9	38	25	3	7
Einfluss anderer berauschender Mittel (z.B. Drogen, Rauschgift)	4	4	-	-	5	4	-	-
Straßenbenutzung	48	33	2	9	59	39	4	8
Geschwindigkeit	163	134	13	5	171	125	18	4
Abstand	70	54	3	4	84	63	4	-
Überholen	24	15	3	-	41	35	3	-
Vorbeifahren	1	1	-	-	2	1	-	1
Nebeneinanderfahren	7	3	-	1	6	6	-	-
Vorfahrt, Vorrang	95	75	1	5	103	87	-	4
Abbiegen, Wenden, Rückwärtsfahren, Ein- und Anfahren	83	68	1	5	85	62	1	10
Falsches Verhalten gegenüber Fußgängern	39	37	-	1	37	33	-	2
darunter								
an Überwegen, Furten	6	6	-	-	4	4	-	-
Ruhender Verkehr, Verkehrssicherung	1	-	-	-	5	4	-	-
Nichtbeachten der Beleuchtungsvorschriften	1	-	-	-	1	-	-	1
Ladung, Besetzung	2	1	-	-	3	1	-	-
Andere Fehler beim Fahrzeugführer	177	101	10	42	157	103	5	26
	Januar - Oktober 2011				**Januar - Oktober 2010**			
Insgesamt	**7 443**	**5 151**	**536**	**796**	**7 089**	**5 053**	**388**	**696**
Verkehrstüchtigkeit	529	372	14	92	545	397	12	77
darunter								
Alkoholeinfluss	355	234	11	79	360	248	11	66
Einfluss anderer berauschender Mittel (z.B. Drogen, Rauschgift)	31	24	1	5	22	17	-	1
Straßenbenutzung	477	273	31	115	481	276	28	105
Geschwindigkeit	1 501	1 054	232	68	1 647	1 212	186	64
Abstand	679	495	45	26	624	477	26	14
Überholen	354	242	48	8	313	242	31	10
Vorbeifahren	15	11	1	1	29	22	-	3
Nebeneinanderfahren	61	40	3	1	63	48	1	1
Vorfahrt, Vorrang	888	717	10	73	854	693	12	53
Abbiegen, Wenden, Rückwärtsfahren, Ein- und Anfahren	813	635	5	64	763	581	7	64
Falsches Verhalten gegenüber Fußgängern	296	244	1	19	306	250	-	27
darunter								
an Überwegen, Furten	35	31	-	1	44	41	-	-
Ruhender Verkehr, Verkehrssicherung	38	28	-	-	35	25	-	-
Nichtbeachten der Beleuchtungsvorschriften	10	1	-	5	6	1	-	5
Ladung, Besetzung	19	6	-	-	18	5	-	1
Andere Fehler beim Fahrzeugführer	1 763	1 033	146	324	1 405	824	85	272

Noch: 4. Ursachen von Straßenverkehrsunfällen
4.2 Straßenverkehrsunfälle und Verunglückte nach Unfallursachen

Ursache / Ortslage	Unfälle mit Personenschaden	Verunglückte: Getötete	Verunglückte: Schwer- verletzte	Verunglückte: Leicht- verletzte	Schwerw. Unfälle mit Sachschaden (i.e.S.)	Unfälle mit Personenschaden	Verunglückte: Getötete	Verunglückte: Schwer- verletzte	Verunglückte: Leicht- verletzte	Schwerw. Unfälle mit Sachschaden (i.e.S.)
	Oktober 2011					**Oktober 2010**				
Fehlverhalten der Fahrzeugführer										
Alkoholeinfluss	37	2	17	28	31	38	-	17	32	26
innerorts	22	1	9	15	21	22	-	8	22	12
außerorts	15	1	8	13	10	16	-	9	10	14
Einfluss anderer berauschender Mittel (z.B. Drogen, Rauschgift)	3	-	2	5	2	5	-	2	4	2
innerorts	2	-	2	3	2	2	-	-	2	1
außerorts	1	-	-	2	-	3	-	2	2	1
Übermüdung	5	-	1	6	3	6	1	7	3	5
innerorts	1	-	-	1	1	-	-	-	-	-
außerorts	4	-	1	5	2	6	1	7	3	5
Sonstige körperliche oder geistige Mängel	9	-	3	8	2	12	2	6	6	4
innerorts	5	-	2	3	2	7	-	2	5	1
außerorts	4	-	1	5	-	5	2	4	1	3
Benutzung der falschen Fahrbahn (auch Richtungsfahrbahn) oder verbotswidrige Benutzung anderer Straßenteile	9	-	4	7	3	11	-	5	13	1
innerorts	8	-	2	7	3	7	-	3	10	1
außerorts	1	-	2	-	-	4	-	2	3	-
Verstoß gegen das Rechtsfahrgebot	39	1	19	41	18	47	5	26	40	14
innerorts	13	-	3	15	11	26	-	12	22	6
außerorts	26	1	16	26	7	21	5	14	18	8
Nicht angepasste Geschwindigkeit mit gleichzeitigem Überschreiten der zulässigen Höchstgeschwindigkeit	5	1	3	4	-	1	-	-	1	1
innerorts	1	-	-	1	-	-	-	-	-	1
außerorts	4	1	3	3	-	1	-	-	1	-
Nicht angepasste Geschwindigkeit in anderen Fällen	157	2	71	160	68	165	6	77	152	72
innerorts	44	1	14	40	33	54	1	21	51	31
außerorts	113	1	57	120	35	111	5	56	101	41
Ungenügender Sicherheitsabstand	69	1	15	88	12	77	-	6	105	12
innerorts	39	1	5	49	5	44	-	-	55	8
außerorts	30	-	10	39	7	33	-	6	50	4
Starkes Bremsen des Vorausfahrenden ohne zwingenden Grund	1	-	2	-	-	4	-	3	2	1
innerorts	-	-	-	-	-	1	-	-	1	1
außerorts	1	-	2	-	-	3	-	3	1	-
Unzulässiges Rechtsüberholen	-	-	-	-	-	1	-	-	1	-
innerorts	-	-	-	-	-	-	-	-	-	-
außerorts	-	-	-	-	-	1	-	-	1	-
Überholen trotz Gegenverkehrs	6	1	1	7	2	6	-	4	4	3
innerorts	1	-	-	1	1	1	-	-	1	1
außerorts	5	1	1	6	1	5	-	4	3	2
Überholen trotz unklarer Verkehrslage	4	-	4	2	2	8	-	4	8	4
innerorts	1	-	-	1	-	2	-	-	2	1
außerorts	3	-	4	1	2	6	-	4	6	3
Überholen trotz unzureichender Sichtverhältnisse	1	-	-	2	-	-	-	-	-	-
innerorts	-	-	-	-	-	-	-	-	-	-
außerorts	1	-	-	2	-	-	-	-	-	-
Überholen ohne Beachtung des nachfolgenden Verkehrs und/oder ohne rechtzeitige und deutliche Ankündigung des Ausscherens	6	-	-	6	3	3	-	1	4	3
innerorts	1	-	-	1	-	-	-	-	-	1
außerorts	5	-	-	5	3	3	-	1	4	2
Fehler beim Wiedereinordnen nach rechts	2	-	-	2	4	3	-	1	2	-
innerorts	-	-	-	-	1	1	-	-	1	-
außerorts	2	-	-	2	3	2	-	1	1	-
Sonstige Fehler beim Überholen (z.B. ohne genügenden Seitenabstand)	5	-	-	5	1	15	-	8	11	1
innerorts	4	-	-	4	1	5	-	2	3	-
außerorts	1	-	-	1	-	10	-	6	8	1
Fehler beim Überholtwerden	-	-	-	-	1	5	-	2	4	4
innerorts	-	-	-	-	-	-	-	-	-	1
außerorts	-	-	-	-	1	5	-	2	4	3
Nichtbeachten des Vorranges entgegenkommender Fahrzeuge beim Vorbeifahren an haltenden Fahrzeugen, Absperrungen oder Hindernissen	1	-	-	1	2	2	-	1	1	1
innerorts	1	-	-	1	-	2	-	1	1	1
außerorts	-	-	-	-	2	-	-	-	-	-

Noch: 4. Ursachen von Straßenverkehrsunfällen
Noch: 4.2 Straßenverkehrsunfälle und Verunglückte nach Unfallursachen

Ursache / Ortslage	Unfälle mit Personenschaden	Verunglückte: Getötete	Verunglückte: Schwer- verletzte	Verunglückte: Leicht- verletzte	Schwerw. Unfälle mit Sachschaden (i.e.S.)	Unfälle mit Personenschaden	Verunglückte: Getötete	Verunglückte: Schwer- verletzte	Verunglückte: Leicht- verletzte	Schwerw. Unfälle mit Sachschaden (i.e.S.)
	Noch: Oktober 2011					Noch: Oktober 2010				
Nichtbeachten des nachfolgenden Verkehrs beim Vorbeifahren an haltenden Fahrzeugen, Absperrungen oder Hindernissen und/oder ohne rechtzeitige und deutliche Ankündigung des Ausscherens	-	-	-	-	-	-	-	-	-	-
innerorts	-	-	-	-	-	-	-	-	-	-
außerorts	-	-	-	-	-	-	-	-	-	-
Nebeneinanderfahren, fehlerhaftes Wechseln des Fahrstreifens beim Nebeneinanderfahren oder Nichtbeachten des Reißverschlussverfahrens	7	-	3	8	7	6	-	2	5	1
innerorts	3	-	1	4	4	1	-	-	1	-
außerorts	4	-	2	4	3	5	-	2	4	1
Nichtbeachten der Regel "rechts vor links"	4	-	1	4	4	6	-	2	5	11
innerorts	4	-	1	4	4	6	-	2	5	11
außerorts	-	-	-	-	-	-	-	-	-	-
Nichtbeachten der die Vorfahrt regelnden Verkehrszeichen	71	-	13	80	44	81	2	18	88	38
innerorts	49	-	5	53	31	62	-	14	59	28
außerorts	22	-	8	27	13	19	2	4	29	10
Nichtbeachten der Vorfahrt des durchgehenden Verkehrs auf Autobahnen oder Kraftfahrtstraßen	2	-	2	3	-	3	-	1	4	-
innerorts	-	-	-	-	-	-	-	-	-	-
außerorts	2	-	2	3	-	3	-	1	4	-
Nichtbeachten der Vorfahrt durch Fahrzeuge, die aus Feld- und Waldwegen kommen	3	1	2	3	1	-	-	-	-	1
innerorts	-	-	-	-	-	-	-	-	-	-
außerorts	3	1	2	3	1	-	-	-	-	1
Nichtbeachten der Verkehrsregelung durch Polizeibeamte oder Lichtzeichen	15	-	3	16	7	6	1	2	6	9
innerorts	13	-	2	14	4	4	-	1	4	5
außerorts	2	-	1	2	3	2	1	1	2	4
Nichtbeachten des Vorranges entgegenkommender Fahrzeuge	-	-	-	-	1	5	-	-	8	1
innerorts	-	-	-	-	1	3	-	-	3	1
außerorts	-	-	-	-	-	2	-	-	5	-
Nichtbeachten des Vorranges von Schienenfahrzeugen an Bahnübergängen	-	-	-	-	-	-	-	-	-	-
innerorts	-	-	-	-	-	-	-	-	-	-
außerorts	-	-	-	-	-	-	-	-	-	-
Fehler beim Abbiegen	46	2	15	41	23	50	-	10	46	22
innerorts	34	1	11	29	17	42	-	6	39	15
außerorts	12	1	4	12	6	8	-	4	7	7
Fehler beim Wenden oder Rückwärtsfahren	19	-	-	23	1	16	1	-	20	10
innerorts	19	-	-	23	1	16	1	-	20	9
außerorts	-	-	-	-	-	-	-	-	-	1
Fehler beim Einfahren in den fließenden Verkehr (z.B. aus einem Grundstück, von einem anderen Straßenteil oder beim Anfahren vom Fahrbahnrand)	18	-	4	15	2	19	-	5	14	7
innerorts	18	-	4	15	2	16	-	4	12	7
außerorts	-	-	-	-	-	3	-	1	2	-
Falsches Verhalten gegenüber Fußgängern										
an Fußgängerüberwegen	4	1	2	1	-	3	-	-	3	-
innerorts	4	1	2	1	-	3	-	-	3	-
außerorts	-	-	-	-	-	-	-	-	-	-
an Fußgängerfurten	2	-	-	2	-	1	-	1	-	-
innerorts	2	-	-	2	-	1	-	1	-	-
außerorts	-	-	-	-	-	-	-	-	-	-
beim Abbiegen	7	-	-	7	-	7	-	3	5	-
innerorts	7	-	-	7	-	7	-	3	5	-
außerorts	-	-	-	-	-	-	-	-	-	-
an Haltestellen (auch haltenden Schulbussen mit eingeschaltetem Warnblinklicht)	2	-	1	1	-	3	-	5	2	-
innerorts	2	-	1	1	-	3	-	5	2	-
außerorts	-	-	-	-	-	-	-	-	-	-
an anderen Stellen	24	-	11	16	-	23	1	8	19	-
innerorts	22	-	8	16	-	21	1	6	18	-
außerorts	2	-	3	-	-	2	-	2	1	-
Unzulässiges Halten oder Parken	-	-	-	-	-	1	-	-	1	-
innerorts	-	-	-	-	-	1	-	-	1	-
außerorts	-	-	-	-	-	-	-	-	-	-

Noch: 4. Ursachen von Straßenverkehrsunfällen
Noch: 4.2 Straßenverkehrsunfälle und Verunglückte nach Unfallursachen

Ursache / Ortslage	Unfälle mit Personen-schaden	Verunglückte			Schwerw. Unfälle mit Sach-schaden (i.e.S.)	Unfälle mit Personen-schaden	Verunglückte			Schwerw. Unfälle mit Sach-schaden (i.e.S.)
		Getötete	Schwer- verletzte	Leicht- verletzte			Getötete	Schwer- verletzte	Leicht- verletzte	
	Noch: Oktober 2011					Noch: Oktober 2010				
Mangelnde Sicherung haltender oder liegengebliebener Fahrzeuge und von Unfallstellen sowie Schulbussen, bei denen Kinder ein- oder aussteigen	-	-	-	-	1	-	-	-	-	-
innerorts	-	-	-	-	1	-	-	-	-	-
außerorts	-	-	-	-	-	-	-	-	-	-
Verkehrswidriges Verhalten beim Ein- oder Aussteigen, Be- oder Entladen	1	-	-	1	1	4	1	-	3	1
innerorts	1	-	-	1	1	3	-	-	3	1
außerorts	-	-	-	-	-	1	1	-	-	-
Nichtbeachten der Beleuchtungsvorschriften	1	-	1	1	-	1	-	1	-	-
innerorts	1	-	1	1	-	1	-	1	-	-
außerorts	-	-	-	-	-	-	-	-	-	-
Überladung, Überbesetzung	1	-	1	-	-	-	-	-	-	-
innerorts	-	-	-	-	-	-	-	-	-	-
außerorts	1	-	1	-	-	-	-	-	-	-
Unzureichend gesicherte Ladung oder Fahrzeugzubehörteile	1	-	-	1	2	3	-	-	3	1
innerorts	-	-	-	-	-	1	-	-	1	-
außerorts	1	-	-	1	2	2	-	-	2	1
Andere Fehler beim Fahrzeugführer	174	5	48	166	43	153	4	63	124	46
innerorts	103	3	21	92	16	86	1	32	65	16
außerorts	71	2	27	74	27	67	3	31	59	30
Technische Mängel, Wartungsmängel										
Beleuchtung	2	-	-	2	-	1	-	-	1	-
innerorts	2	-	-	2	-	1	-	-	1	-
außerorts	-	-	-	-	-	-	-	-	-	-
Bereifung	3	-	-	4	1	3	-	-	3	1
innerorts	-	-	-	-	1	1	-	-	1	-
außerorts	3	-	-	4	-	2	-	-	2	1
Bremsen	2	-	-	2	1	3	1	1	1	-
innerorts	2	-	-	2	-	2	-	1	1	-
außerorts	-	-	-	-	1	1	1	-	-	-
Lenkung	2	-	-	2	1	2	-	1	1	-
innerorts	1	-	-	1	-	-	-	-	-	-
außerorts	1	-	-	1	1	2	-	1	1	-
Zugvorrichtung	-	-	-	-	-	-	-	-	-	-
innerorts	-	-	-	-	-	-	-	-	-	-
außerorts	-	-	-	-	-	-	-	-	-	-
Andere Mängel	2	-	-	2	2	2	-	-	2	1
innerorts	2	-	-	2	-	1	-	-	1	-
außerorts	-	-	-	-	2	1	-	-	1	1

Noch: 4. Ursachen von Straßenverkehrsunfällen
Noch: 4.2 Straßenverkehrsunfälle und Verunglückte nach Unfallursachen

Ursache / Ortslage	Unfälle mit Personenschaden	Verunglückte: Getötete	Verunglückte: Schwer- verletzte	Verunglückte: Leicht- verletzte	Schwerw. Unfälle mit Sachschaden (i.e.S.)	Unfälle mit Personenschaden	Verunglückte: Getötete	Verunglückte: Schwer- verletzte	Verunglückte: Leicht- verletzte	Schwerw. Unfälle mit Sachschaden (i.e.S.)
	Noch: Oktober 2011					Noch: Oktober 2010				
Fehlverhalten der Fußgänger										
Alkoholeinfluss	2	-	2	-	-	-	-	-	-	-
innerorts	1	-	1	-	-	-	-	-	-	-
außerorts	1	-	1	-	-	-	-	-	-	-
Einfluss anderer berauschender Mittel										
(z.B. Drogen, Rauschgift)	-	-	-	-	-	-	-	-	-	-
innerorts	-	-	-	-	-	-	-	-	-	-
außerorts	-	-	-	-	-	-	-	-	-	-
Übermüdung	-	-	-	-	-	-	-	-	-	-
innerorts	-	-	-	-	-	-	-	-	-	-
außerorts	-	-	-	-	-	-	-	-	-	-
Sonstige körperliche oder geistige										
Mängel	2	-	-	2	-	-	-	-	-	-
innerorts	2	-	-	2	-	-	-	-	-	-
außerorts	-	-	-	-	-	-	-	-	-	-
Falsches Verhalten										
beim Überschreiten der Fahrbahn an Stellen,										
an denen der Fußgängerverkehr durch										
Polizeibeamte oder Lichtzeichen geregelt war	2	-	-	3	-	2	-	-	2	-
innerorts	2	-	-	3	-	2	-	-	2	-
außerorts	-	-	-	-	-	-	-	-	-	-
auf Fußgängerüberwegen ohne Verkehrsrege-										
lung durch Polizeibeamte oder Licht-										
zeichen	-	-	-	-	-	-	-	-	-	-
innerorts	-	-	-	-	-	-	-	-	-	-
außerorts	-	-	-	-	-	-	-	-	-	-
in der Nähe von Kreuzungen oder Ein-										
mündungen, Lichtzeichenanlagen oder										
Fußgängerüberwegen bei dichtem Verkehr	1	-	1	-	-	-	-	-	-	-
innerorts	1	-	1	-	-	-	-	-	-	-
außerorts	-	-	-	-	-	-	-	-	-	-
an anderen Stellen:										
durch plötzliches Hervortreten hinter										
Sichthindernissen	2	-	1	1	-	-	-	-	-	-
innerorts	2	-	1	1	-	-	-	-	-	-
außerorts	-	-	-	-	-	-	-	-	-	-
ohne auf den Fahrzeugverkehr zu achten	8	-	4	5	-	3	-	2	1	-
innerorts	8	-	4	5	-	2	-	1	1	-
außerorts	-	-	-	-	-	1	-	1	-	-
durch sonstiges falsches Verhalten	-	-	-	-	-	1	-	1	-	-
innerorts	-	-	-	-	-	-	-	-	-	-
außerorts	-	-	-	-	-	1	-	1	-	-
Nichtbenutzen des Gehweges	2	-	2	-	-	-	-	-	-	-
innerorts	1	-	1	-	-	-	-	-	-	-
außerorts	1	-	1	-	-	-	-	-	-	-
Nichtbenutzen der vorgeschriebenen										
Straßenseite	1	-	1	-	-	-	-	-	-	-
innerorts	-	-	-	-	-	-	-	-	-	-
außerorts	1	-	1	-	-	-	-	-	-	-
Spielen auf oder neben der Fahrbahn	-	-	-	-	-	1	-	1	-	-
innerorts	-	-	-	-	-	1	-	1	-	-
außerorts	-	-	-	-	-	-	-	-	-	-
Andere Fehler der Fußgänger	3	-	2	1	-	2	-	-	3	-
innerorts	2	-	1	1	-	2	-	-	3	-
außerorts	1	-	1	-	-	-	-	-	-	-

Noch: 4. Ursachen von Straßenverkehrsunfällen
Noch: 4.2 Straßenverkehrsunfälle und Verunglückte nach Unfallursachen

Ursache / Ortslage	Unfälle mit Personenschaden	Verunglückte: Getötete	Verunglückte: Schwer- verletzte	Verunglückte: Leicht- verletzte	Schwerw. Unfälle mit Sachschaden (i.e.S.)	Unfälle mit Personenschaden	Verunglückte: Getötete	Verunglückte: Schwer- verletzte	Verunglückte: Leicht- verletzte	Schwerw. Unfälle mit Sachschaden (i.e.S.)
	Noch: Oktober 2011					Noch: Oktober 2010				
Straßenverhältnisse										
Verunreinigung durch ausgeflossenes Öl	2	-	1	1	-	3	-	1	2	-
innerorts	1	-	-	1	-	1	-	-	1	-
außerorts	1	-	1	-	-	2	-	1	1	-
Andere Verunreinigungen durch Straßenbenutzer	-	-	-	-	-	2	-	-	5	1
innerorts	-	-	-	-	-	1	-	-	2	-
außerorts	-	-	-	-	-	1	-	-	3	1
Schnee, Eis	11	-	4	10	5	2	-	-	2	1
innerorts	1	-	-	1	-	-	-	-	-	1
außerorts	10	-	4	9	5	2	-	-	2	-
Regen	18	-	6	18	4	6	-	2	5	3
innerorts	6	-	3	3	1	3	-	1	2	1
außerorts	12	-	3	15	3	3	-	1	3	2
Andere Einflüsse	5	-	1	4	2	-	-	-	-	2
innerorts	1	-	-	1	1	-	-	-	-	1
außerorts	4	-	1	3	1	-	-	-	-	1
Spurrillen im Zusammenhang mit Regen, Schnee oder Eis	1	-	-	1	-	-	-	-	-	-
innerorts	-	-	-	-	-	-	-	-	-	-
außerorts	1	-	-	1	-	-	-	-	-	-
Anderer Zustand der Straße	3	-	-	3	-	-	-	-	-	-
innerorts	3	-	-	3	-	-	-	-	-	-
außerorts	-	-	-	-	-	-	-	-	-	-
Nicht ordnungsgemäßer Zustand der Verkehrszeichen oder -einrichtungen	-	-	-	-	-	-	-	-	-	-
innerorts	-	-	-	-	-	-	-	-	-	-
außerorts	-	-	-	-	-	-	-	-	-	-
Mangelhafte Beleuchtung der Straße	1	-	-	1	-	-	-	-	-	-
innerorts	1	-	-	1	-	-	-	-	-	-
außerorts	-	-	-	-	-	-	-	-	-	-
Mangelhafte Sicherung von Bahnübergängen	-	-	-	-	-	-	-	-	-	-
innerorts	-	-	-	-	-	-	-	-	-	-
außerorts	-	-	-	-	-	-	-	-	-	-
Witterungseinflüsse										
Sichtbehinderung durch										
Nebel	3	-	4	3	1	3	-	-	4	1
innerorts	1	-	-	1	1	1	-	-	1	-
außerorts	2	-	4	2	-	2	-	-	3	1
starken Regen, Hagel, Schneegestöber usw	1	-	-	1	-	-	-	-	-	-
innerorts	1	-	-	1	-	-	-	-	-	-
außerorts	-	-	-	-	-	-	-	-	-	-
blendende Sonne	17	1	1	18	3	8	1	4	8	3
innerorts	12	1	1	12	2	4	-	1	5	1
außerorts	5	-	-	6	1	4	1	3	3	2
Seitenwind	-	-	-	-	-	-	-	-	-	-
innerorts	-	-	-	-	-	-	-	-	-	-
außerorts	-	-	-	-	-	-	-	-	-	-
Unwetter oder sonstige Witterungseinflüsse	-	-	-	-	-	-	-	-	-	-
innerorts	-	-	-	-	-	-	-	-	-	-
außerorts	-	-	-	-	-	-	-	-	-	-
Hindernisse										
Nicht oder unzureichend gesicherte Arbeitsstelle auf der Fahrbahn	-	-	-	-	-	-	-	-	-	-
innerorts	-	-	-	-	-	-	-	-	-	-
außerorts	-	-	-	-	-	-	-	-	-	-
Wild auf der Fahrbahn	8	-	2	7	8	3	-	-	5	12
innerorts	-	-	-	-	1	-	-	-	-	1
außerorts	8	-	2	7	7	3	-	-	5	11
Anderes Tier auf der Fahrbahn	1	-	-	1	2	1	-	-	1	-
innerorts	-	-	-	-	-	1	-	-	1	-
außerorts	1	-	-	1	2	-	-	-	-	-
Sonstiges Hindernis auf der Fahrbahn	1	-	1	-	1	3	-	1	2	1
innerorts	1	-	1	-	-	1	-	1	-	-
außerorts	-	-	-	-	1	2	-	-	2	1
Sonstige Ursachen	31	-	9	32	6	36	-	12	30	9
innerorts	14	-	-	16	3	26	-	7	23	5
außerorts	17	-	9	16	3	10	-	5	7	4

Noch: 4. Ursachen von Straßenverkehrsunfällen
Noch: 4.2 Straßenverkehrsunfälle und Verunglückte nach Unfallursachen

Ursache / Ortslage	Unfälle mit Personenschaden	Verunglückte: Getötete	Verunglückte: Schwer- verletzte	Verunglückte: Leicht- verletzte	Schwerw. Unfälle mit Sachschaden (i.e.S.)	Unfälle mit Personenschaden	Verunglückte: Getötete	Verunglückte: Schwer- verletzte	Verunglückte: Leicht- verletzte	Schwerw. Unfälle mit Sachschaden (i.e.S.)
	Januar - Oktober 2011					Januar - Oktober 2010				
Fehlverhalten der Fahrzeugführer										
Alkoholeinfluss	352	7	126	297	199	356	8	138	305	232
innerorts	212	1	70	178	122	209	1	64	198	157
außerorts	140	6	56	119	77	147	7	74	107	75
Einfluss anderer berauschender Mittel (z.B. Drogen, Rauschgift)	30	1	14	28	23	22	-	9	17	19
innerorts	18	1	5	16	15	12	-	5	9	14
außerorts	12	-	9	12	8	10	-	4	8	5
Übermüdung	59	1	31	54	34	58	2	44	50	38
innerorts	15	-	6	17	8	14	-	4	17	10
außerorts	44	1	25	37	26	44	2	40	33	28
Sonstige körperliche oder geistige Mängel	84	4	37	70	26	105	7	52	77	22
innerorts	47	3	20	36	18	60	2	27	46	14
außerorts	37	1	17	34	8	45	5	25	31	8
Benutzung der falschen Fahrbahn (auch Richtungsfahrbahn) oder verbotswidrige Benutzung anderer Straßenteile	145	4	45	137	26	134	2	42	129	16
innerorts	111	1	21	108	13	101	-	21	96	9
außerorts	34	3	24	29	13	33	2	21	33	7
Verstoß gegen das Rechtsfahrgebot	320	23	126	344	131	341	19	149	355	133
innerorts	146	3	39	162	71	149	1	58	159	67
außerorts	174	20	87	182	60	192	18	91	196	66
Nicht angepasste Geschwindigkeit mit gleichzeitigem Überschreiten der zulässigen Höchstgeschwindigkeit	40	8	23	32	8	38	3	19	40	15
innerorts	16	1	6	15	7	21	-	9	26	9
außerorts	24	7	17	17	1	17	3	10	14	6
Nicht angepasste Geschwindigkeit in anderen Fällen	1 457	46	568	1 334	612	1 591	45	659	1 474	879
innerorts	499	12	143	469	232	519	5	161	501	318
außerorts	958	34	425	865	380	1 072	40	498	973	561
Ungenügender Sicherheitsabstand	658	5	96	815	120	604	-	58	791	128
innerorts	443	1	42	544	72	401	-	19	522	89
außerorts	215	4	54	271	48	203	-	39	269	39
Starkes Bremsen des Vorausfahrenden ohne zwingenden Grund	17	-	3	17	5	9	-	4	6	2
innerorts	12	-	1	13	3	6	-	1	5	2
außerorts	5	-	2	4	2	3	-	3	1	-
Unzulässiges Rechtsüberholen	6	-	-	6	1	6	-	-	6	4
innerorts	5	-	-	5	-	5	-	-	5	-
außerorts	1	-	-	1	1	1	-	-	1	4
Überholen trotz Gegenverkehrs	63	8	36	81	17	66	3	45	63	31
innerorts	9	-	4	11	4	9	-	3	7	4
außerorts	54	8	32	70	13	57	3	42	56	27
Überholen trotz unklarer Verkehrslage	82	2	28	83	32	67	2	29	68	34
innerorts	37	1	9	32	11	28	-	5	27	10
außerorts	45	1	19	51	21	39	2	24	41	24
Überholen trotz unzureichender Sichtverhältnisse	14	1	7	16	7	5	2	6	7	4
innerorts	1	-	-	2	1	-	-	-	-	-
außerorts	13	1	7	14	6	5	2	6	7	4
Überholen ohne Beachtung des nachfolgenden Verkehrs und/oder ohne rechtzeitige und deutliche Ankündigung des Ausscherens	42	1	9	49	18	25	-	10	30	21
innerorts	5	-	1	4	2	2	-	-	2	1
außerorts	37	1	8	45	16	23	-	10	28	20
Fehler beim Wiedereinordnen nach rechts	24	-	9	26	15	25	-	7	24	6
innerorts	7	-	-	10	1	6	-	1	5	-
außerorts	17	-	9	16	14	19	-	6	19	6
Sonstige Fehler beim Überholen (z.B. ohne genügenden Seitenabstand)	94	-	24	97	11	86	1	22	81	20
innerorts	47	-	8	46	5	36	-	5	32	5
außerorts	47	-	16	51	6	50	1	17	49	15
Fehler beim Überholtwerden	27	-	10	25	6	33	2	14	27	13
innerorts	7	-	2	8	1	8	-	1	7	3
außerorts	20	-	8	17	5	25	2	13	20	10
Nichtbeachten des Vorranges entgegenkommender Fahrzeuge beim Vorbeifahren an haltenden Fahrzeugen, Absperrungen oder Hindernissen	11	-	3	10	7	21	-	2	26	7
innerorts	11	-	3	10	2	19	-	1	24	6
außerorts	-	-	-	-	5	2	-	1	2	1

Noch: 4. Ursachen von Straßenverkehrsunfällen
Noch: 4.2 Straßenverkehrsunfälle und Verunglückte nach Unfallursachen

Ursache / Ortslage	Unfälle mit Personenschaden	Verunglückte: Getötete	Verunglückte: Schwer- verletzte	Verunglückte: Leicht- verletzte	Schwerw. Unfälle mit Sachschaden (i.e.S.)	Unfälle mit Personenschaden	Verunglückte: Getötete	Verunglückte: Schwer- verletzte	Verunglückte: Leicht- verletzte	Schwerw. Unfälle mit Sachschaden (i.e.S.)
	Noch: Januar - Oktober 2011					Noch: Januar - Oktober 2010				
Nichtbeachten des nachfolgenden Verkehrs beim Vorbeifahren an haltenden Fahrzeugen, Absperrungen oder Hindernissen und/oder ohne rechtzeitige und deutliche Ankündigung des Ausscherens	4	-	-	4	1	8	-	2	8	1
innerorts	1	-	-	1	1	6	-	1	5	1
außerorts	3	-	-	3	-	2	-	1	3	-
Nebeneinanderfahren, fehlerhaftes Wechseln des Fahrstreifens beim Nebeneinanderfahren oder Nichtbeachten des Reißverschlussverfahrens	60	-	9	72	36	63	-	16	69	23
innerorts	32	-	5	36	17	22	-	3	24	7
außerorts	28	-	4	36	19	41	-	13	45	16
Nichtbeachten der Regel "rechts vor links"	82	-	18	72	54	78	-	11	87	65
innerorts	79	-	16	70	54	73	-	10	80	64
außerorts	3	-	2	2	-	5	-	1	7	1
Nichtbeachten der die Vorfahrt regelnden Verkehrszeichen	659	8	184	726	392	667	7	172	768	393
innerorts	477	4	111	516	299	514	2	109	563	308
außerorts	182	4	73	210	93	153	5	63	205	85
Nichtbeachten der Vorfahrt des durchgehenden Verkehrs auf Autobahnen oder Kraftfahrtstraßen	10	-	3	15	5	8	-	4	9	8
innerorts	1	-	-	1	-	-	-	-	-	-
außerorts	9	-	3	14	5	8	-	4	9	8
Nichtbeachten der Vorfahrt durch Fahrzeuge, die aus Feld- und Waldwegen kommen	18	2	4	22	3	14	-	7	12	5
innerorts	8	-	1	9	1	7	-	3	4	1
außerorts	10	2	3	13	2	7	-	4	8	4
Nichtbeachten der Verkehrsregelung durch Polizeibeamte oder Lichtzeichen	92	-	19	120	35	65	1	10	87	62
innerorts	78	-	16	98	28	53	-	8	69	49
außerorts	14	-	3	22	7	12	1	2	18	13
Nichtbeachten des Vorranges entgegenkommender Fahrzeuge	19	-	4	22	7	14	1	3	18	9
innerorts	15	-	2	17	7	10	-	2	11	8
außerorts	4	-	2	5	-	4	1	1	7	1
Nichtbeachten des Vorranges von Schienenfahrzeugen an Bahnübergängen	3	-	1	2	1	2	-	1	1	5
innerorts	3	-	1	2	1	1	-	-	1	5
außerorts	-	-	-	-	-	1	-	1	-	-
Fehler beim Abbiegen	407	6	107	400	163	398	2	105	439	156
innerorts	324	3	75	312	135	304	-	63	325	126
außerorts	83	3	32	88	28	94	2	42	114	30
Fehler beim Wenden oder Rückwärtsfahren	175	4	28	167	44	158	1	22	160	52
innerorts	167	4	26	155	37	147	1	18	144	44
außerorts	8	-	2	12	7	11	-	4	16	8
Fehler beim Einfahren in den fließenden Verkehr (z.B. aus einem Grundstück, von einem anderen Straßenteil oder beim Anfahren vom Fahrbahnrand)	226	3	43	226	27	205	-	29	188	34
innerorts	220	2	42	214	26	192	-	27	177	30
außerorts	6	1	1	12	1	13	-	2	11	4
Falsches Verhalten gegenüber Fußgängern										
an Fußgängerüberwegen	22	1	10	12	-	32	-	4	32	-
innerorts	22	1	10	12	-	32	-	4	32	-
außerorts	-	-	-	-	-	-	-	-	-	-
an Fußgängerfurten	13	-	3	11	-	12	2	7	5	-
innerorts	13	-	3	11	-	12	2	7	5	-
außerorts	-	-	-	-	-	-	-	-	-	-
beim Abbiegen	45	-	10	37	-	43	-	15	32	-
innerorts	45	-	10	37	-	43	-	15	32	-
außerorts	-	-	-	-	-	-	-	-	-	-
an Haltestellen (auch haltenden Schulbussen mit eingeschaltetem Warnblinklicht)	11	-	7	4	-	11	-	9	6	-
innerorts	11	-	7	4	-	11	-	9	6	-
außerorts	-	-	-	-	-	-	-	-	-	-
an anderen Stellen	205	6	58	155	-	208	5	48	177	-
innerorts	193	5	54	147	-	190	3	43	163	-
außerorts	12	1	4	8	-	18	2	5	14	-
Unzulässiges Halten oder Parken	3	-	1	2	-	6	-	-	6	-
innerorts	2	-	-	2	-	5	-	-	5	-
außerorts	1	-	1	-	-	1	-	-	1	-

Noch: 4. Ursachen von Straßenverkehrsunfällen
Noch: 4.2 Straßenverkehrsunfälle und Verunglückte nach Unfallursachen

Ursache / Ortslage	Unfälle mit Personen-schaden	Verunglückte			Schwerw. Unfälle mit Sach-schaden (i.e.S.)	Unfälle mit Personen-schaden	Verunglückte			Schwerw. Unfälle mit Sach-schaden (i.e.S.)
		Getötete	Schwer- verletzte	Leicht- verletzte			Getötete	Schwer- verletzte	Leicht- verletzte	
	Noch: Januar - Oktober 2011					Noch: Januar - Oktober 2010				
Mangelnde Sicherung haltender oder liegengebliebener Fahrzeuge und von Unfallstellen sowie Schulbussen, bei denen Kinder ein- oder aussteigen	12	-	2	11	2	6	-	1	5	-
innerorts	11	-	2	10	2	5	-	1	4	-
außerorts	1	-	-	1	-	1	-	-	1	-
Verkehrswidriges Verhalten beim Ein- oder Aussteigen, Be- oder Entladen	23	-	2	22	3	23	1	3	20	1
innerorts	22	-	2	21	3	21	-	3	19	1
außerorts	1	-	-	1	-	2	1	-	1	-
Nichtbeachten der Beleuchtungsvorschriften	10	-	6	12	2	6	-	2	6	1
innerorts	8	-	3	9	2	5	-	1	4	-
außerorts	2	-	3	3	-	1	-	1	2	1
Überladung, Überbesetzung	4	-	6	2	2	2	-	1	3	-
innerorts	1	-	1	-	-	-	-	-	-	-
außerorts	3	-	5	2	2	2	-	1	3	-
Unzureichend gesicherte Ladung oder Fahrzeugzubehörteile	15	1	3	12	15	16	-	1	21	14
innerorts	5	1	1	3	-	6	-	-	9	3
außerorts	10	-	2	9	15	10	-	1	12	11
Andere Fehler beim Fahrzeugführer	1 716	41	529	1 594	382	1 376	34	425	1 255	411
innerorts	1 003	10	254	913	173	793	8	192	713	179
außerorts	713	31	275	681	209	583	26	233	542	232
Technische Mängel, Wartungsmängel										
Beleuchtung	7	-	3	6	-	3	-	1	2	-
innerorts	7	-	3	6	-	2	-	-	2	-
außerorts	-	-	-	-	-	1	-	1	-	-
Bereifung	31	-	9	30	24	42	2	10	45	17
innerorts	3	-	-	3	7	6	-	1	6	3
außerorts	28	-	9	27	17	36	2	9	39	14
Bremsen	10	-	1	9	4	11	1	1	12	2
innerorts	8	-	-	8	2	7	-	1	7	1
außerorts	2	-	1	1	2	4	1	-	5	1
Lenkung	3	-	1	2	5	5	-	5	3	2
innerorts	1	-	-	1	2	-	-	-	-	2
außerorts	2	-	1	1	3	5	-	5	3	-
Zugvorrichtung	-	-	-	-	-	2	-	1	1	2
innerorts	-	-	-	-	-	1	-	-	1	1
außerorts	-	-	-	-	-	1	-	1	-	1
Andere Mängel	21	-	6	19	8	20	-	5	16	15
innerorts	14	-	1	14	1	12	-	3	9	4
außerorts	7	-	5	5	7	8	-	2	7	11

Noch: 4. Ursachen von Straßenverkehrsunfällen
Noch: 4.2 Straßenverkehrsunfälle und Verunglückte nach Unfallursacher

Ursache / Ortslage	Unfälle mit Personenschaden	Verunglückte			Schwerw. Unfälle mit Sachschaden (i.e.S.)	Unfälle mit Personenschaden	Verunglückte			Schwerw. Unfälle mit Sachschaden (i.e.S.)
		Getötete	Schwer- verletzte	Leicht- verletzte			Getötete	Schwer- verletzte	Leicht- verletzte	
	Noch: Januar - Oktober 2011					Noch: Januar - Oktober 2010				
Fehlverhalten der Fußgänger										
Alkoholeinfluss	16	2	9	8	-	14	-	7	9	-
innerorts	11	2	6	5	-	9	-	5	5	-
außerorts	5	-	3	3	-	5	-	2	4	-
Einfluss anderer berauschender Mittel										
(z.B. Drogen, Rauschgift)	1	-	-	1	-	-	-	-	-	-
innerorts	1	-	-	1	-	-	-	-	-	-
außerorts	-	-	-	-	-	-	-	-	-	-
Übermüdung	-	-	-	-	-	-	-	-	-	-
innerorts	-	-	-	-	-	-	-	-	-	-
außerorts	-	-	-	-	-	-	-	-	-	-
Sonstige körperliche oder geistige										
Mängel	4	-	-	4	-	1	-	1	-	-
innerorts	4	-	-	4	-	1	-	1	-	-
außerorts	-	-	-	-	-	-	-	-	-	-
Falsches Verhalten										
beim Überschreiten der Fahrbahn an Stellen,										
an denen der Fußgängerverkehr durch										
Polizeibeamte oder Lichtzeichen geregelt war	9	-	2	9	-	12	-	3	10	-
innerorts	9	-	2	9	-	12	-	3	10	-
außerorts	-	-	-	-	-	-	-	-	-	-
auf Fußgängerüberwegen ohne Verkehrsrege-										
lung durch Polizeibeamte oder Licht-										
zeichen	-	-	-	-	-	1	-	-	1	-
innerorts	-	-	-	-	-	1	-	-	1	-
außerorts	-	-	-	-	-	-	-	-	-	-
in der Nähe von Kreuzungen oder Ein-										
mündungen, Lichtzeichenanlagen oder										
Fußgängerüberwegen bei dichtem Verkehr	5	-	1	4	-	5	-	2	4	-
innerorts	4	-	1	3	-	5	-	2	4	-
außerorts	1	-	-	1	-	-	-	-	-	-
an anderen Stellen:										
durch plötzliches Hervortreten hinter										
Sichthindernissen	14	-	9	7	-	16	-	7	9	-
innerorts	13	-	8	7	-	16	-	7	9	-
außerorts	1	-	1	-	-	-	-	-	-	-
ohne auf den Fahrzeugverkehr zu achten	58	3	29	36	1	71	-	30	48	1
innerorts	53	2	27	34	1	69	-	28	48	-
außerorts	5	1	2	2	-	2	-	2	-	1
durch sonstiges falsches Verhalten	7	-	4	4	-	9	-	3	6	-
innerorts	6	-	4	3	-	8	-	2	6	-
außerorts	1	-	-	1	-	1	-	1	-	-
Nichtbenutzen des Gehweges	6	-	3	5	-	3	-	1	3	-
innerorts	5	-	2	5	-	3	-	1	3	-
außerorts	1	-	1	-	-	-	-	-	-	-
Nichtbenutzen der vorgeschriebenen										
Straßenseite	4	1	2	1	-	1	-	-	1	-
innerorts	1	1	-	-	-	-	-	-	-	-
außerorts	3	-	2	1	-	1	-	-	1	-
Spielen auf oder neben der Fahrbahn	2	-	-	2	-	4	-	3	1	-
innerorts	2	-	-	2	-	4	-	3	1	-
außerorts	-	-	-	-	-	-	-	-	-	-
Andere Fehler der Fußgänger	50	2	17	34	1	37	-	15	25	-
innerorts	40	1	13	28	1	33	-	12	23	-
außerorts	10	1	4	6	-	4	-	3	2	-

Noch: 4. Ursachen von Straßenverkehrsunfällen
Noch: 4.2 Straßenverkehrsunfälle und Verunglückte nach Unfallursachen

Ursache / Ortslage	Unfälle mit Personenschaden	Verunglückte			Schwerw. Unfälle mit Sachschaden (i.e.S.)	Unfälle mit Personenschaden	Verunglückte			Schwerw. Unfälle mit Sachschaden (i.e.S.)
		Getötete	Schwer- verletzte	Leicht- verletzte			Getötete	Schwer- verletzte	Leicht- verletzte	
	Noch: Januar - Oktober 2011					Noch: Januar - Oktober 2010				
Straßenverhältnisse										
Verunreinigung durch ausgeflossenes Öl	12	1	4	8	1	7	-	1	11	5
innerorts	7	-	1	7	1	2	-	-	5	-
außerorts	5	1	3	1	-	5	-	1	6	5
Andere Verunreinigungen durch Straßenbenutzer	2	-	-	3	-	6	-	2	8	1
innerorts	2	-	-	3	-	1	-	-	2	-
außerorts	-	-	-	-	-	5	-	2	6	1
Schnee, Eis	177	3	38	180	144	332	7	114	359	357
innerorts	61	3	12	65	51	118	-	17	121	123
außerorts	116	-	26	115	93	214	7	97	238	234
Regen	96	2	31	94	67	107	2	45	98	80
innerorts	24	-	7	19	13	28	-	16	18	20
außerorts	72	2	24	75	54	79	2	29	80	60
Andere Einflüsse	9	-	2	7	3	11	-	6	7	2
innerorts	2	-	-	2	1	4	-	3	2	1
außerorts	7	-	2	5	2	7	-	3	5	1
Spurrillen im Zusammenhang mit Regen, Schnee oder Eis	3	-	-	3	1	1	-	1	2	1
innerorts	1	-	-	1	1	-	-	-	-	-
außerorts	2	-	-	2	-	1	-	1	2	1
Anderer Zustand der Straße	28	-	14	19	5	26	-	14	18	7
innerorts	13	-	7	8	5	8	-	8	3	2
außerorts	15	-	7	11	-	18	-	6	15	5
Nicht ordnungsgemäßer Zustand der Verkehrszeichen oder -einrichtungen	4	-	1	5	-	-	-	-	-	1
innerorts	2	-	-	4	-	-	-	-	-	-
außerorts	2	-	1	1	-	-	-	-	-	1
Mangelhafte Beleuchtung der Straße	1	-	-	1	-	2	-	-	2	-
innerorts	1	-	-	1	-	1	-	-	1	-
außerorts	-	-	-	-	-	1	-	-	1	-
Mangelhafte Sicherung von Bahnübergängen	-	-	-	-	-	-	-	-	-	-
innerorts	-	-	-	-	-	-	-	-	-	-
außerorts	-	-	-	-	-	-	-	-	-	-
Witterungseinflüsse										
Sichtbehinderung durch										
Nebel	10	-	9	9	6	7	-	2	10	1
innerorts	1	-	-	1	2	1	-	-	1	-
außerorts	9	-	9	8	4	6	-	2	9	1
starken Regen, Hagel, Schneegestöber usw	11	1	3	13	6	13	-	7	21	6
innerorts	2	-	-	2	1	4	-	-	5	1
außerorts	9	1	3	11	5	9	-	7	16	5
blendende Sonne	80	2	27	86	21	42	1	12	55	8
innerorts	54	2	15	55	16	26	-	5	36	4
außerorts	26	-	12	31	5	16	1	7	19	4
Seitenwind	3	-	1	2	-	5	-	-	6	2
innerorts	1	-	1	-	-	-	-	-	-	-
außerorts	2	-	-	2	-	5	-	-	6	2
Unwetter oder sonstige Witterungseinflüsse	5	-	2	3	4	2	-	-	2	4
innerorts	1	-	1	-	-	-	-	-	-	-
außerorts	4	-	1	3	4	2	-	-	2	4
Hindernisse										
Nicht oder unzureichend gesicherte Arbeitsstelle auf der Fahrbahn	3	-	2	1	1	1	-	-	1	1
innerorts	3	-	2	1	-	1	-	-	1	1
außerorts	-	-	-	-	1	-	-	-	-	-
Wild auf der Fahrbahn	45	-	8	42	56	56	-	9	54	65
innerorts	3	-	-	3	5	7	-	3	5	4
außerorts	42	-	8	39	51	49	-	6	49	61
Anderes Tier auf der Fahrbahn	21	-	5	23	4	24	1	7	25	4
innerorts	12	-	3	10	-	13	-	1	13	2
außerorts	9	-	2	13	4	11	1	6	12	2
Sonstiges Hindernis auf der Fahrbahn	9	-	5	5	14	17	-	4	20	6
innerorts	3	-	1	2	3	7	-	2	5	4
außerorts	6	-	4	3	11	10	-	2	15	2
Sonstige Ursachen	283	2	83	266	80	233	-	65	239	66
innerorts	176	-	40	169	45	158	-	35	160	38
außerorts	107	2	43	97	35	75	-	30	79	28

5. Straßenverkehrsunfälle und Verunglückte nach Kreisen

Kreisfreie Stadt Landkreis Land Ortslage	Unfälle insgesamt	Davon					Verunglückte Personen insgesamt	Davon		
		mit Personenschaden	mit nur Sachschaden	davon				Getötete	Schwer-	Leicht-
				schwerwiegende Unfälle mit Sachschaden (im engeren Sinne) [1]	sonstige Sachschadensunfälle unter dem Einfluss berauschender Mittel [2]	übrige Sachschadensunfälle			verletzte	
Oktober 2011										
Stadt Erfurt	493	53	440	23	3	414	68	-	10	58
innerorts	456	48	408	20	3	385	59	-	10	49
außerorts ohne Autobahn	16	1	15	1	-	14	2	-	-	2
auf Autobahnen	21	4	17	2	-	15	7	-	-	7
Stadt Gera	198	14	184	9	1	174	19	-	4	15
innerorts	168	11	157	7	1	149	14	-	2	12
außerorts ohne Autobahn	21	2	19	2	-	17	4	-	2	2
auf Autobahnen	9	1	8	-	-	8	1	-	-	1
Stadt Jena	264	33	231	8	3	220	37	-	2	35
innerorts	234	31	203	5	3	195	35	-	2	33
außerorts ohne Autobahn	18	2	16	3	-	13	2	-	-	2
auf Autobahnen	12	-	12	-	-	12	-	-	-	-
Stadt Suhl	85	11	74	2	-	72	11	-	3	8
innerorts	75	10	65	2	-	63	10	-	2	8
außerorts ohne Autobahn	3	-	3	-	-	3	-	-	-	-
auf Autobahnen	7	1	6	-	-	6	1	-	1	-
Stadt Weimar	147	24	123	6	-	117	28	-	3	25
innerorts	133	21	112	3	-	109	23	-	2	21
außerorts ohne Autobahn	12	3	9	3	-	6	5	-	1	4
auf Autobahnen	2	-	2	-	-	2	-	-	-	-
Stadt Eisenach	122	17	105	4	1	100	19	1	1	17
innerorts	93	14	79	3	1	75	14	1	-	13
außerorts ohne Autobahn	27	3	24	1	-	23	5	-	1	4
auf Autobahnen	2	-	2	-	-	2	-	-	-	-
Eichsfeld	206	27	179	10	1	168	40	-	15	25
innerorts	110	10	100	5	1	94	14	-	6	8
außerorts ohne Autobahn	84	15	69	5	-	64	22	-	7	15
auf Autobahnen	12	2	10	-	-	10	4	-	2	2
Nordhausen	179	24	155	6	1	148	31	-	9	22
innerorts	115	15	100	3	-	97	17	-	5	12
außerorts ohne Autobahn	56	8	48	3	1	44	12	-	4	8
auf Autobahnen	8	1	7	-	-	7	2	-	-	2
Wartburgkreis	244	52	192	9	2	181	70	2	26	42
innerorts	124	20	104	5	2	97	27	1	6	20
außerorts ohne Autobahn	106	29	77	4	-	73	39	1	18	20
auf Autobahnen	14	3	11	-	-	11	4	-	2	2
Unstrut-Hainich-Kreis	224	28	196	13	1	182	37	1	9	27
innerorts	150	15	135	3	1	131	21	-	5	16
außerorts ohne Autobahn	74	13	61	10	-	51	16	1	4	11
auf Autobahnen	-	-		-	-	-	-	-	-	-
Kyffhäuserkreis	168	19	149	12	-	137	26	-	8	18
innerorts	98	10	88	4	-	84	10	-	3	7
außerorts ohne Autobahn	69	9	60	8	-	52	16	-	5	11
auf Autobahnen	1	-	1	-	-	1	-	-	-	-
Schmalkalden-Meiningen	267	40	227	10	2	215	54	2	10	42
innerorts	170	23	147	3	1	143	25	1	4	20
außerorts ohne Autobahn	83	17	66	6	1	59	29	1	6	22
auf Autobahnen	14	-	14	1	-	13	-	-	-	-

1) Straftatbestand oder Ordnungswidrigkeit und gleichzeitig mindestens ein Kfz nicht mehr fahrbereit
2) Unfallbeteiligter stand unter dem Einfluss berauschender Mittel und alle beteiligten Kfz waren fahrbereit.

Noch: 5. Straßenverkehrsunfälle und Verunglückte nach Kreisen

Kreisfreie Stadt Landkreis Land Ortslage	Unfälle insgesamt	Davon					Verunglückte Personen insgesamt	Davon		
		mit Personenschaden	mit nur Sachschaden	davon				Getötete	Schwer-	Leicht-
				schwerwiegende Unfälle mit Sachschaden (im engeren Sinne) [1]	sonstige Sachschadensunfälle unter dem Einfluss berauschender Mittel [2]	übrige Sachschadensunfälle			verletzte	
Noch: Oktober 2011										
Gotha	290	44	246	23	3	220	53	1	9	43
innerorts	158	22	136	13	3	120	25	1	5	19
außerorts ohne Autobahn	101	17	84	8	-	76	22	-	3	19
auf Autobahnen	31	5	26	2	-	24	6	-	1	5
Sömmerda	132	22	110	6	1	103	31	-	8	23
innerorts	66	13	53	3	1	49	14	-	1	13
außerorts ohne Autobahn	60	7	53	3	-	50	15	-	5	10
auf Autobahnen	6	2	4	-	-	4	2	-	2	-
Hildburghausen	125	28	97	8	-	89	43	1	10	32
innerorts	68	10	58	6	-	52	13	-	2	11
außerorts ohne Autobahn	49	16	33	2	-	31	26	1	5	20
auf Autobahnen	8	2	6	-	-	6	4	-	3	1
Ilm-Kreis	215	23	192	12	1	179	25	-	11	14
innerorts	133	10	123	6	-	117	12	-	6	6
außerorts ohne Autobahn	55	11	44	6	-	38	11	-	4	7
auf Autobahnen	27	2	25	-	1	24	2	-	1	1
Weimarer Land	184	25	159	5	7	147	44	1	6	37
innerorts	100	7	93	3	7	83	8	1	1	6
außerorts ohne Autobahn	42	9	33	1	-	32	11	-	1	10
auf Autobahnen	42	9	33	1	-	32	25	-	4	21
Sonneberg	126	15	111	12	2	97	19	-	3	16
innerorts	97	8	89	6	2	81	12	-	-	12
außerorts ohne Autobahn	29	7	22	6	-	16	7	-	3	4
auf Autobahnen	-	-		-	-	-	-	-	-	-
Saalfeld-Rudolstadt	268	35	233	11	1	221	49	-	7	42
innerorts	174	21	153	8	1	144	24	-	2	22
außerorts ohne Autobahn	94	14	80	3	-	77	25	-	5	20
auf Autobahnen	-	-		-	-	-	-	-	-	-
Saale-Holzland-Kreis	96	11	85	6	1	78	13	-	3	10
innerorts	40	5	35	2	1	32	6	-	2	4
außerorts ohne Autobahn	20	3	17	2	-	15	3	-	-	3
auf Autobahnen	36	3	33	2	-	31	4	-	1	3
Saale-Orla-Kreis	235	31	204	14	1	189	44	2	7	35
innerorts	94	10	84	4	1	79	12	1	1	10
außerorts ohne Autobahn	87	15	72	3	-	69	24	1	4	19
auf Autobahnen	54	6	48	7	-	41	8	-	2	6
Greiz	191	23	168	11	3	154	31	-	13	18
innerorts	118	12	106	6	1	99	16	-	3	13
außerorts ohne Autobahn	63	10	53	3	1	49	12	-	9	3
auf Autobahnen	10	1	9	2	1	6	3	-	1	2
Altenburger Land	168	27	141	5	3	133	34	1	13	20
innerorts	123	18	105	2	2	101	19	1	4	14
außerorts ohne Autobahn	38	8	30	1	1	28	13	-	8	5
auf Autobahnen	7	1	6	2	-	4	2	-	1	1
Thüringen	**4 627**	**626**	**4 001**	**225**	**38**	**3 738**	**826**	**12**	**190**	**624**
innerorts	**3 097**	**364**	**2 733**	**122**	**32**	**2 579**	**430**	**7**	**74**	**349**
außerorts ohne Autobahn	**1 207**	**219**	**988**	**84**	**4**	**900**	**321**	**5**	**95**	**221**
auf Autobahnen	**323**	**43**	**280**	**19**	**2**	**259**	**75**	**-**	**21**	**54**
davon										
kreisfreie Städte	1 309	152	1 157	52	8	1 097	182	1	23	158
Landkreise	3 318	474	2 844	173	30	2 641	644	11	167	466

1) Straftatbestand oder Ordnungswidrigkeit und gleichzeitig mindestens ein Kfz nicht mehr fahrbereit
2) Unfallbeteiligter stand unter dem Einfluss berauschender Mittel und alle beteiligten Kfz waren fahrbereit.

6. Straßenverkehrsunfälle unter Alkoholeinwirkung sowie Verunglückte nach Kreisen

Kreisfreie Stadt Landkreis Land	Unfälle unter Alkohol-einfluss insgesamt	Davon					Verun-glückte Personen insgesamt	Davon		
		mit Personenschaden			mit nur Sachschaden			Getötete	Schwer-	Leicht-
		mit Getöteten	mit Schwer-verletzten	mit Leicht-verletzten	schwerwie-gende Unfälle (im engeren Sinne) [1]	sonstige Unfälle unter dem Einfluss berauschender Mittel [2]			verletzte	
Oktober 2011										
Stadt Erfurt	7	-	2	-	2	3	2	-	2	-
Stadt Gera	3	-	1	1	-	1	2	-	1	1
Stadt Jena	4	-	-	1	-	3	1	-	-	1
Stadt Suhl	-	-	-	-	-	-	-	-	-	-
Stadt Weimar	2	-	-	1	1	-	1	-	-	1
Stadt Eisenach	3	1	-	-	1	1	1	1	-	-
Eichsfeld	3	-	-	1	1	1	2	-	-	2
Nordhausen	-	-	-	-	-	-	-	-	-	-
Wartburgkreis	8	1	2	2	1	2	7	1	4	2
Unstrut-Hainich-Kreis	6	-	1	2	2	1	5	-	1	4
Kyffhäuserkreis	3	-	1	1	1	-	2	-	1	1
Schmalkalden-Meiningen	5	-	2	-	1	2	3	-	2	1
Gotha	4	-	-	-	1	3	-	-	-	-
Sömmerda	4	-	-	1	2	1	1	-	-	1
Hildburghausen	3	-	1	1	1	-	3	-	1	2
Ilm-Kreis	8	-	3	1	4	-	5	-	4	1
Weimarer Land	10	-	-	2	1	7	2	-	-	2
Sonneberg	5	-	-	2	1	2	2	-	-	2
Saalfeld-Rudolstadt	7	-	-	2	4	1	4	-	-	4
Saale-Holzland-Kreis	3	-	-	-	2	1	-	-	-	-
Saale-Orla-Kreis	4	-	-	-	3	1	-	-	-	-
Greiz	5	-	2	-	1	2	2	-	2	-
Altenburger Land	7	-	1	3	1	2	4	-	1	3
Thüringen	**104**	**2**	**16**	**21**	**31**	**34**	**49**	**2**	**19**	**28**
davon										
kreisfreie Städte	19	1	3	3	4	8	7	1	3	3
Landkreise	85	1	13	18	27	26	42	1	16	25
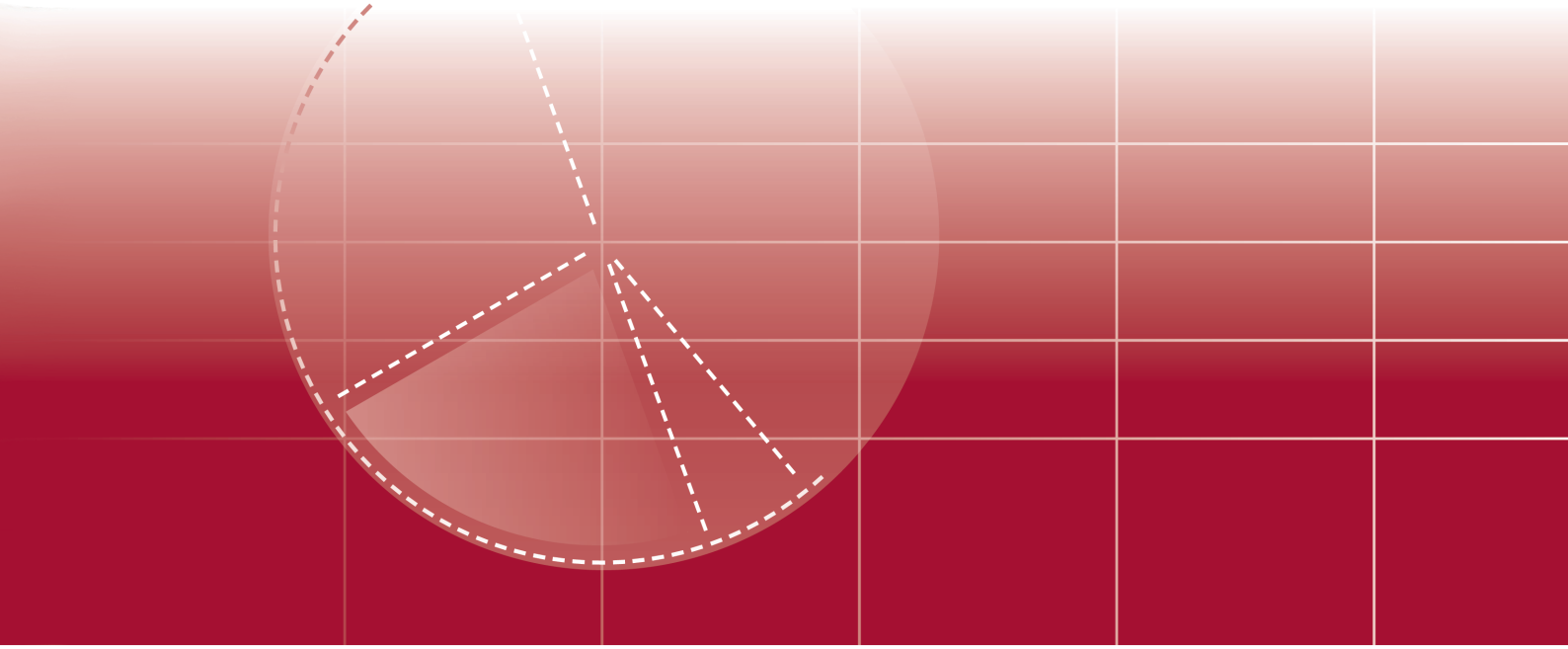
1) Straftatbestand oder Ordnungswidrigkeit und gleichzeitig mindestens ein Kfz nicht mehr fahrbereit
2) Unfallbeteiligter stand unter dem Einfluss berauschender Mittel und alle beteiligten Kfz waren fahrbereit.