

Zahlen • Daten • Fakten

# Landtagswahl in Thüringen am 14. September 2014

Repräsentative Wahlstatistik  
für Frauen und Männer  
nach Altersgruppen

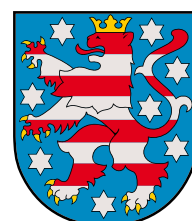

**Der Landeswahlleiter**

[www.wahlen.thueringen.de](http://www.wahlen.thueringen.de)

## **Zeichenerklärung**

- nicht angetreten
- . Zahlenwert unbekannt oder geheim zu halten
- 0 weniger als die Hälfte von 1 in der letzten besetzten Stelle, jedoch mehr als nichts

## **Herausgeber:**

Thüringer Landesamt für Statistik

Europaplatz 3, 99091 Erfurt

Postfach 90 01 63, 99104 Erfurt

Telefon: 03 61 37-84 642/84 647

Telefax: 03 61 37-84 699

Internet: [www.statistik.thueringen.de](http://www.statistik.thueringen.de)

E-Mail: [auskunft@statistik.thueringen.de](mailto:auskunft@statistik.thueringen.de)

## **Auskunft erteilt:**

Büro des Landeswahlleiters

Telefon: 03 61 37-84 120

Herausgegeben im November 2014

Bestell - Nr.: 29 416

Preis: 7,50 EUR

Fotos: PROFILPR & Werbeagentur GmbH

© Thüringer Landesamt für Statistik, Erfurt 2014

Vervielfältigung und Verbreitung, auch auszugsweise, mit Quellenangabe gestattet.

# Landtagswahl in Thüringen am 14. September 2014

Repräsentative Wahlstatistik  
für Frauen und Männer nach Altersgruppen



## Inhaltsverzeichnis

Vorbemerkungen .....	4
Abkürzungsverzeichnis .....	5
1. Ergebnisse der repräsentativen Wahlstatistik .....	6
2. Wahlbeteiligung nach Altersgruppen und Geschlecht .....	7
3. Wahlberechtigte nach Altersgruppen und Geschlecht .....	8
4. Briefwahlergebnisse nach Altersgruppen und Geschlecht .....	10
4.1 Wahlkreisstimmen .....	10
4.2 Landesstimmen .....	12
5. Wähler und Nichtwähler nach Altersgruppen und Geschlecht .....	14
6. Anteil der Nichtwähler an den Wahlberechtigten insgesamt nach Altersgruppen und Geschlecht .....	16
7. Stimmabgabe nach Parteien .....	18
7.1 Stimmabgabe nach Parteien und Geschlecht .....	18
7.2 Anteil der Altersgruppen und Parteien an den gültigen Stimmen – Wahlkreisstimmen ..	20
7.3 Anteil der Altersgruppen und Parteien an den gültigen Stimmen – Landesstimmen ..	21
8. Ungültige Stimmen .....	24
8.1 Wahlkreisstimmen .....	24
8.2 Landesstimmen .....	25
8.3 Ursachen für die Ungültigkeit von Stimmen .....	26
9. Stimmverhalten der Altersgruppen für die Parteien nach Geschlecht .....	28
9.1 Wahlkreisstimmen .....	28
9.2 Landesstimmen .....	30
10. Wählerschaft der Parteien nach Altersgruppen und Geschlecht .....	32
10.1 Wahlkreisstimmen .....	32
10.2 Landesstimmen .....	34
11. Zahlenverhältnis von Frauen und Männern nach Altersgruppen – Landesstimmen ...	36
12. Kombination der Wahlkreis- und Landesstimmen nach Altersgruppen und Geschlecht	37
12.1 Insgesamt .....	37
12.2 Frauen .....	38
12.3 Männer .....	39
13. Wahlbeteiligung seit 1999 nach Altersgruppen und Geschlecht .....	40
14. Nichtwähler seit 1999 nach Altersgruppen und Geschlecht .....	41
15. Stimmverhalten seit 1999 nach Altersgruppen und Geschlecht .....	42
15.1 Wahlkreisstimmen .....	42
15.2 Landesstimmen .....	44
16. Wählerschaft seit 1999 nach Altersgruppen und Geschlecht .....	46
16.1 Wahlkreisstimmen .....	46
16.2 Landesstimmen .....	48
17. Briefwahlergebnisse seit 2004 nach Altersgruppen und Geschlecht .....	50
17.1 Wahlkreisstimmen .....	50
17.2 Landesstimmen .....	52

## Vorbemerkungen

In der vorliegenden Veröffentlichung werden die Ergebnisse der repräsentativen Wahlstatistik für die Wahl zum 6. Thüringer Landtag am 14. September 2014 für den Freistaat Thüringen dargestellt. Sie gibt Aufschluss über das Wahlverhalten, d.h. die Wahlbeteiligung und die Stimmabgabe von Frauen und Männern nach verschiedenen Altersgruppen. Zum Vergleich sind die Ergebnisse der repräsentativen Wahlstatistik der Landtagswahl 2004 mit angeführt.

Die Rechtsgrundlagen für die Durchführung der repräsentativen Wahlstatistik sind:

- Thüringer Wahlgesetz für den Landtag (Thüringer Landeswahlgesetz - ThürlWG -) in der Fassung der Neubekanntmachung vom 18. Februar 1999 (GVBl. S. 145), letzte Änderung durch Bekanntmachung der Abgrenzung der Wahlkreise vom 26.05.2014 GVBl. S. 422
- Thüringer Landeswahlordnung (ThürlWO) vom 12. Juli 1994 (GVBl. S. 817), letzte Änderung durch Vierte Verordnung vom 18. März 2014 (GVBl. S. 100)

Die Trennung der Wahl nach Geschlecht und Altersgruppen ist nach § 67 Abs. 2 des Thüringer Landeswahlgesetzes nur zulässig, wenn die Stimmabgabe der einzelnen Wähler dadurch nicht erkennbar wird. Um dieser Forderung gerecht zu werden, sind grundsätzlich nur Wahlbezirke mit einer Mindestgröße von 400 Wahlberechtigten in Urnenwahlbezirken und 400 Wählern in Briefwahlbezirken in die Auswahl einbezogen. Eine weitere Sicherung ergibt sich aus der Regelung, dass die Ergebnisse der nach Geschlecht und Altersgruppen gegliederten Statistik nicht für einzelne Wahlbezirke bzw. einzelne Briefwahlbezirke bekannt gegeben werden dürfen.

Für Thüringen wurden für die Landtagswahl 2014 von 2736 Thüringer Urnenwahlbezirken 119 (4,3 %) und von den 293 Thüringer Briefwahlbezirken 14 (4,8 %) in die wahlstatistische Untersuchung einbezogen.

Die **Wahlbeteiligung** wird anhand der Wählerverzeichnisse ermittelt. Hier werden die Wahlberechtigten mit Stimmabgabevermerk (Wähler im Wahllokal), die Wahlberechtigten mit Wahlschein (im Wesentlichen Briefwähler) und die Nichtwähler nach Geburtsjahresgruppen und Geschlecht ausgezählt. Dafür wurden zehn Altersgruppen jeweils für Frauen und Männer gebildet:

<b>Geburtsjahr</b>	<b>das entspricht einem Alter von</b>
1994 – 1996	18 bis unter 21 Jahren
1990 – 1993	21 bis unter 25 Jahren
1985 – 1989	25 bis unter 30 Jahren
1980 – 1984	30 bis unter 35 Jahren
1975 – 1979	35 bis unter 40 Jahren
1970 – 1974	40 bis unter 45 Jahren
1965 – 1969	45 bis unter 50 Jahren
1955 – 1964	50 bis unter 60 Jahren
1945 – 1954	60 bis unter 70 Jahren
1944 und früher	70 Jahren und älter

Grundlage für die Untersuchung der **Stimmabgabe der Wähler** für die einzelnen Wahlvorschläge waren Stimmzettel mit Unterscheidungsaufdrucken, die das Geschlecht (weiblich/männlich) und die Zugehörigkeit zu einer von sechs festgelegten Geburtsjahresgruppen ausweisen:

<b>Geburtsjahr</b>	<b>das entspricht einem Alter von</b>
1990 – 1996	18 bis unter 25 Jahren
1980 – 1989	25 bis unter 35 Jahren
1970 – 1979	35 bis unter 45 Jahren
1955 – 1969	45 bis unter 60 Jahren
1945 – 1954	60 bis unter 70 Jahren
1944 und früher	70 Jahren und älter

Die Hochrechnung der Ergebnisse erfolgte auf der Ebene des Landes Thüringen. Bei der Ermittlung der Wahlbeteiligung erfolgt die Hochrechnung nach der Zahl der Wahlberechtigten (ohne Wahlscheinvermerk), bei der Ermittlung der Stimmabgabe nach der Anzahl der Wähler.

Bei den im Rahmen der repräsentativen Wahlstatistik gewonnenen Ergebnissen können aufgrund des bei Stichproben auftretenden Zufallsfehlers Abweichungen gegenüber dem endgültigen amtlichen Ergebnis auftreten.

## Abkürzungsverzeichnis

AfD	Alternative für Deutschland
BSU	Bürgerlich Soziale Union
CDU	Christlich Demokratische Union Deutschlands
DIE FRAUEN	Feministische Partei DIE FRAUEN
DIE LINKE	DIE LINKE
Die PARTEI	Partei für Arbeit, Rechtsstaat, Tierschutz, Elitenförderung und basisdemokratische Initiative
DSU	Deutsche Soziale Union
DVU	DEUTSCHE VOLKSUNION
FDP	Freie Demokratische Partei
FORUM	NEUES FORUM
FREIE WÄHLER	FREIE WÄHLER in Thüringen
GRAUE	DIE GRAUEN – Graue Panther
GRÜNE	BÜNDNIS 90/DIE GRÜNEN
KPD	Kommunistische Partei Deutschlands
NPD	Nationaldemokratische Partei Deutschlands
ODAD	Ost-Deutsche Alternative für Deutschland
ödp	Ökologisch-Demokratische Partei
PBC	Partei Bibeltreuer Christen
PIRATEN	Piratenpartei Deutschland
REP	DIE REPUBLIKANER
SPD	Sozialdemokratische Partei Deutschlands
VIBT	Volksinteressenbund Thüringen

# 1. Ergebnisse der repräsentativen Wahlstatistik

Wahlbeteiligung: 2009 55,3%  
2014 52,1%

Stimmverhalten	Wahlkreisstimmen		Landesstimmen	
	2009	2014	2009	2014
	Prozent			
Ungültige Stimmen	2,19	1,96	1,83	1,27
Gültige Stimmen	97,81	98,04	98,17	98,73
davon entfielen auf				
CDU	30,19	35,83	29,95	32,06
DIE LINKE	27,96	29,53	27,97	28,82
SPD	19,47	16,04	18,86	12,60
AfD	-	2,97	-	10,80
GRÜNE	5,98	6,60	6,49	6,03
NPD <sup>1)</sup>	.	4,50	4,17	3,53
FDP	8,05	2,74	7,73	2,53
sonstige <sup>2)</sup>	8,35	1,79	4,84	3,63

1) bei den Wahlkreisstimmen 2009 unter „sonstige“ erfasst

2) 2009: Wahlkreisstimmen: Freie Wähler Thüringen, NPD, ödp, Einzelbewerber; Landesstimmen: ödp

2014: Wahlkreisstimme: FREIE WÄHLER, Die PARTEI, PIRATEN; Landesstimme: REP, FREIE WÄHLER, KPD, Die PARTEI, PIRATEN

## Abweichungen der Stimmenanteile gegenüber der Landtagswahl 2009 nach Parteien

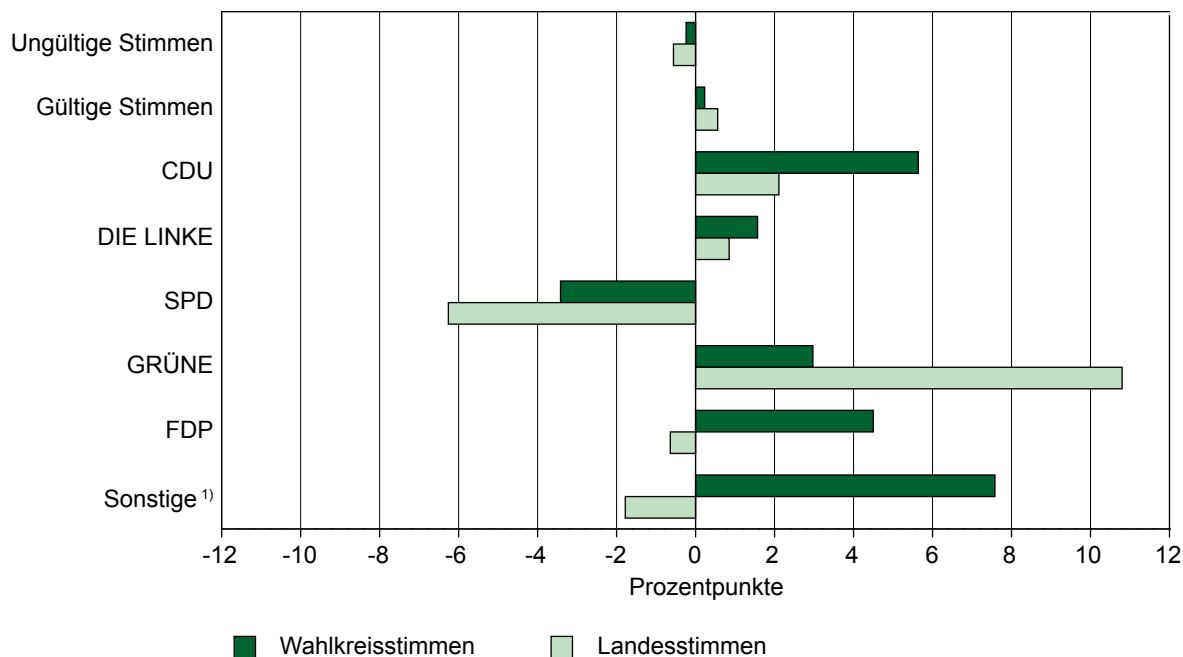

1) 2009: Wahlkreisstimmen: Freie Wähler Thüringen, NPD, ödp, Einzelbewerber; Landesstimmen: ödp

2014: Wahlkreisstimme: FREIE WÄHLER, Die PARTEI, PIRATEN; Landesstimme: REP, FREIE WÄHLER, KPD, Die PARTEI, PIRATEN



## 2. Wahlbeteiligung \*) nach Altersgruppen und Geschlecht

Dargestellt ist die Wahlbeteiligung (hochgerechnet) aus dem Verhältnis Wähler zu den Wahlberechtigten für die jeweilige Altersgruppe.

Altersgruppe von ... bis unter ... Jahren	Wahlbeteiligung insgesamt		davon			
			Frauen		Männer	
	2009	2014	2009	2014	2009	2014
	Prozent					
18 - 21	42,69	37,88	19,94	18,13	22,76	19,75
21 - 25	36,89	32,11	17,05	16,57	19,85	15,54
25 - 30	39,03	36,75	18,21	17,79	20,83	18,96
30 - 35	44,36	39,57	21,28	19,36	23,09	20,22
35 - 40	50,37	46,46	24,47	21,79	25,90	24,67
40 - 45	53,77	49,96	28,29	24,00	25,48	25,95
45 - 50	55,75	53,08	27,96	27,15	27,79	25,93
50 - 60	60,35	55,38	30,37	27,85	29,98	27,53
60 - 70	68,21	62,37	35,69	31,85	32,52	30,51
70 und älter	60,67	57,66	34,38	31,57	26,29	26,09
<b>Insgesamt</b>	<b>55,33</b>	<b>52,09</b>	<b>28,49</b>	<b>26,63</b>	<b>26,83</b>	<b>25,45</b>

\*) Anteil der Wähler mit Stimm- und Wahlscheinvermerk im Wählerverzeichnis an den Wahlberechtigten.

### Wahlbeteiligung \*) in den Altersgruppen nach Geschlecht

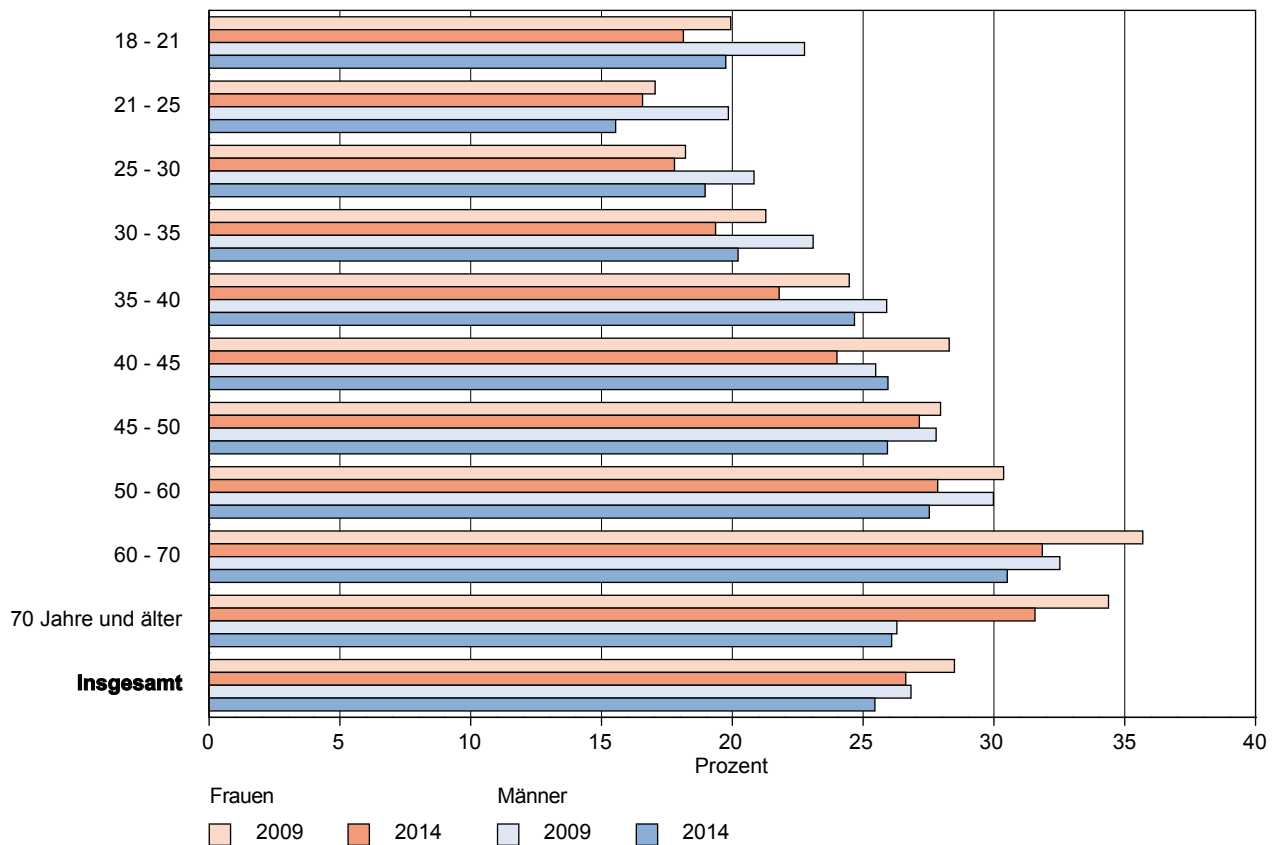

\*) Anteil der Wähler mit Stimm- und Wahlscheinvermerk im Wählerverzeichnis an den Wahlberechtigten.

### 3. Wahlberechtigte nach Altersgruppen und Geschlecht

Dargestellt sind die Wahlberechtigten für die jeweilige Altersgruppe insgesamt und die Wahlberechtigten die keinen bzw. einen Wahlschein (Briefwahlunterlagen) beantragt haben.

Altersgruppe von ... bis unter ... Jahren	Wahlberechtigte insgesamt		davon			
			ohne Wahlscheinvermerk		mit Wahlscheinvermerk	
	2009	2014	2009	2014	2009	2014
	in 1000		Prozent			
<b>Insgesamt</b>						
18 - 21	64,2	36,2	94,28	92,81	5,72	7,19
21 - 25	116,1	70,5	93,28	92,01	6,72	7,99
25 - 30	139,9	134,9	93,10	92,41	6,90	7,59
30 - 35	118,1	128,7	94,00	92,90	6,00	7,10
35 - 40	127,6	113,5	93,96	92,58	6,04	7,42
40 - 45	161,8	125,6	94,40	92,60	5,60	7,40
45 - 50	191,4	158,4	93,31	91,30	6,69	8,70
50 - 60	346,1	348,4	91,59	88,48	8,41	11,52
60 - 70	283,4	280,7	88,15	84,55	11,85	15,45
70 und älter	361,6	415,4	87,46	83,91	12,54	16,09
<b>Insgesamt</b>	<b>1910,1</b>	<b>1812,4</b>	<b>91,32</b>	<b>88,44</b>	<b>8,68</b>	<b>11,56</b>
<b>Frauen</b>						
18 - 21	31,2	17,9	45,18	45,47	3,36	3,97
21 - 25	55,9	35,2	44,52	45,36	3,68	4,59
25 - 30	63,4	64,2	42,04	43,68	3,30	3,93
30 - 35	55,0	60,5	43,55	43,40	3,01	3,57
35 - 40	59,7	53,0	44,04	43,28	2,80	3,36
40 - 45	80,1	58,8	46,50	43,22	3,02	3,64
45 - 50	94,8	78,4	46,05	44,85	3,50	4,61
50 - 60	172,3	174,4	45,18	43,78	4,60	6,29
60 - 70	148,9	145,0	46,08	43,33	6,47	8,33
70 und älter	219,7	245,9	53,28	50,00	7,47	9,19
<b>Zusammen</b>	<b>981,0</b>	<b>933,3</b>	<b>46,60</b>	<b>45,22</b>	<b>4,76</b>	<b>6,27</b>
<b>Männer</b>						
18 - 21	33,0	18,3	49,11	47,34	2,35	3,23
21 - 25	60,1	35,3	48,76	46,64	3,05	3,40
25 - 30	76,5	70,7	51,06	48,73	3,61	3,66
30 - 35	63,1	68,3	50,45	49,50	2,99	3,53
35 - 40	67,8	60,6	49,93	49,30	3,24	4,06
40 - 45	81,7	66,7	47,90	49,38	2,59	3,76
45 - 50	96,5	80,1	47,26	46,45	3,19	4,08
50 - 60	173,8	174,0	46,42	44,70	3,80	5,24
60 - 70	134,5	135,7	42,08	41,22	5,38	7,12
70 und älter	141,9	169,5	34,18	33,91	5,07	6,90
<b>Zusammen</b>	<b>929,0</b>	<b>879,1</b>	<b>44,72</b>	<b>43,22</b>	<b>3,92</b>	<b>5,28</b>

### 3. Wahlberechtigte nach Altersgruppen und Geschlecht

**Altersstruktur der Wahlberechtigten nach Geschlecht**

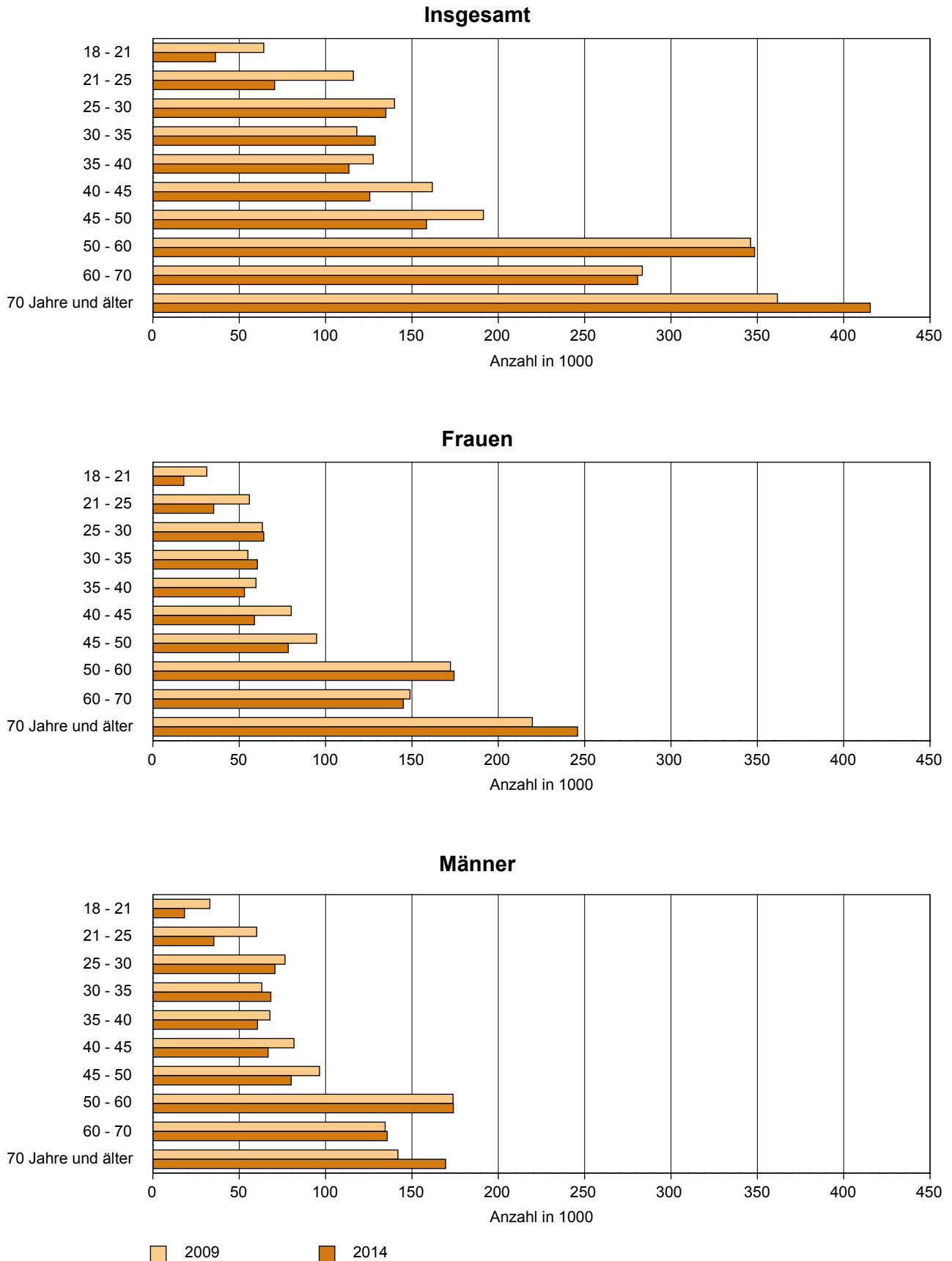

## 4. Briefwahlergebnisse nach Altersgruppen und Geschlecht

### 4.1 Wahlkreisstimmen

Von allen in die repräsentative Wahlstatistik einbezogenen Wählern waren  
2009: 13,35% und 2014: 17,67% Briefwähler.

Dargestellt werden der Anteil der Altersgruppen (nach Geschlecht) an den gültigen Briefwahlstimmen  
insgesamt und diese aufgeschlüsselt auf die Parteien

Altersgruppe von ... bis unter ... Jahren	Wahljahr	Gültige Briefwahl- stimmen	davon							
			CDU	DIE LINKE	SPD	AfD	GRÜNE	NPD <sup>1)</sup>	FDP	sonstige <sup>2)</sup>
Prozent										
<b>Insgesamt</b>										
18 - 25	2009	6,68	2,07	1,09	1,25	-	1,02	.	0,75	0,50
	2014	3,42	1,13	0,66	0,74	0,04	0,41	0,18	0,15	0,11
25 - 35	2009	9,07	3,33	1,40	1,62	-	0,96	.	0,99	0,77
	2014	8,59	3,30	1,77	1,21	0,17	1,06	0,47	0,23	0,38
35 - 45	2009	8,88	2,93	1,94	1,31	-	0,87	.	1,08	0,75
	2014	7,32	2,91	1,40	0,88	0,27	0,82	0,36	0,39	0,28
45 - 60	2009	26,37	8,12	7,74	4,39	-	1,83	.	2,62	1,68
	2014	24,73	8,60	6,61	3,94	0,88	2,21	0,87	0,98	0,63
60 und älter	2009	49,00	16,17	14,61	12,12	-	1,77	.	2,99	1,34
	2014	55,93	17,72	19,24	12,08	0,96	2,37	0,94	1,74	0,88
davon										
60 - 70	2014	21,59	6,66	7,46	3,86	0,49	1,16	0,63	0,79	0,54
70 und älter	2014	34,34	11,06	11,77	8,22	0,48	1,21	0,31	0,94	0,35
<b>Insgesamt</b>	<b>2009</b>	<b>100</b>	<b>32,62</b>	<b>26,77</b>	<b>20,69</b>	<b>-</b>	<b>6,44</b>	<b>.</b>	<b>8,43</b>	<b>5,04</b>
	<b>2014</b>	<b>100</b>	<b>33,67</b>	<b>29,68</b>	<b>18,85</b>	<b>2,34</b>	<b>6,87</b>	<b>2,82</b>	<b>3,48</b>	<b>2,29</b>
<b>Frauen</b>										
18 - 25	2009	3,59	1,08	0,58	0,59	-	0,59	.	0,42	0,34
	2014	1,91	0,65	0,41	0,45	0,02	0,18	0,10	0,05	0,05
25 - 35	2009	4,11	1,63	0,64	0,72	-	0,38	.	0,55	0,18
	2014	4,13	1,61	0,84	0,56	0,04	0,61	0,19	0,10	0,17
35 - 45	2009	4,05	1,46	0,83	0,48	-	0,48	.	0,51	0,28
	2014	3,33	1,31	0,66	0,42	0,12	0,40	0,07	0,22	0,13
45 - 60	2009	14,22	4,56	3,82	2,60	-	1,04	.	1,47	0,72
	2014	13,60	4,70	3,68	2,30	0,45	1,37	0,35	0,49	0,27
60 und älter	2009	28,03	9,89	7,53	7,31	-	0,97	.	1,68	0,65
	2014	32,21	10,89	10,30	7,06	0,46	1,54	0,39	1,07	0,51
davon										
60 - 70	2014	11,98	3,73	4,06	2,22	0,22	0,76	0,25	0,43	0,30
70 und älter	2014	20,22	7,16	6,24	4,83	0,23	0,78	0,13	0,64	0,20
<b>Zusammen</b>	<b>2009</b>	<b>53,99</b>	<b>18,62</b>	<b>13,40</b>	<b>11,70</b>	<b>-</b>	<b>3,46</b>	<b>.</b>	<b>4,63</b>	<b>2,18</b>
	<b>2014</b>	<b>55,18</b>	<b>19,17</b>	<b>15,88</b>	<b>10,78</b>	<b>1,09</b>	<b>4,10</b>	<b>1,10</b>	<b>1,93</b>	<b>1,14</b>
<b>Männer</b>										
18 - 25	2009	3,09	0,99	0,51	0,66	-	0,43	.	0,33	0,16
	2014	1,51	0,48	0,25	0,29	0,02	0,22	0,08	0,10	0,06
25 - 35	2009	4,97	1,70	0,76	0,89	-	0,58	.	0,44	0,59
	2014	4,46	1,69	0,92	0,65	0,13	0,45	0,27	0,13	0,21
35 - 45	2009	4,83	1,47	1,10	0,83	-	0,39	.	0,56	0,47
	2014	3,99	1,60	0,74	0,47	0,15	0,43	0,28	0,16	0,15
45 - 60	2009	12,15	3,56	3,91	1,79	-	0,78	.	1,15	0,96
	2014	11,13	3,90	2,94	1,65	0,44	0,84	0,53	0,49	0,35
60 und älter	2009	20,98	6,28	7,09	4,82	-	0,80	.	1,31	0,69
	2014	23,73	6,84	8,94	5,02	0,51	0,82	0,56	0,67	0,38
davon										
60 - 70	2014	9,61	2,94	3,40	1,64	0,26	0,40	0,38	0,37	0,23
70 und älter	2014	14,12	3,90	5,54	3,38	0,24	0,43	0,18	0,30	0,14
<b>Zusammen</b>	<b>2009</b>	<b>46,01</b>	<b>14,00</b>	<b>13,38</b>	<b>9,00</b>	<b>-</b>	<b>2,98</b>	<b>.</b>	<b>3,80</b>	<b>2,86</b>
	<b>2014</b>	<b>44,82</b>	<b>14,50</b>	<b>13,79</b>	<b>8,07</b>	<b>1,25</b>	<b>2,76</b>	<b>1,73</b>	<b>1,55</b>	<b>1,15</b>

1) 2009 unter „sonstige“ erfasst

2) 2009: Freie Wähler Thüringen, NPD, ödp, Einzelbewerber

2014: FREIE WÄHLER, Die PARTEI, PIRATEN

## 4. Briefwahlergebnisse nach Altersgruppen und Geschlecht

### Abweichung der Stimmenanteile der Urnenwahl gegenüber der Briefwahl 2014

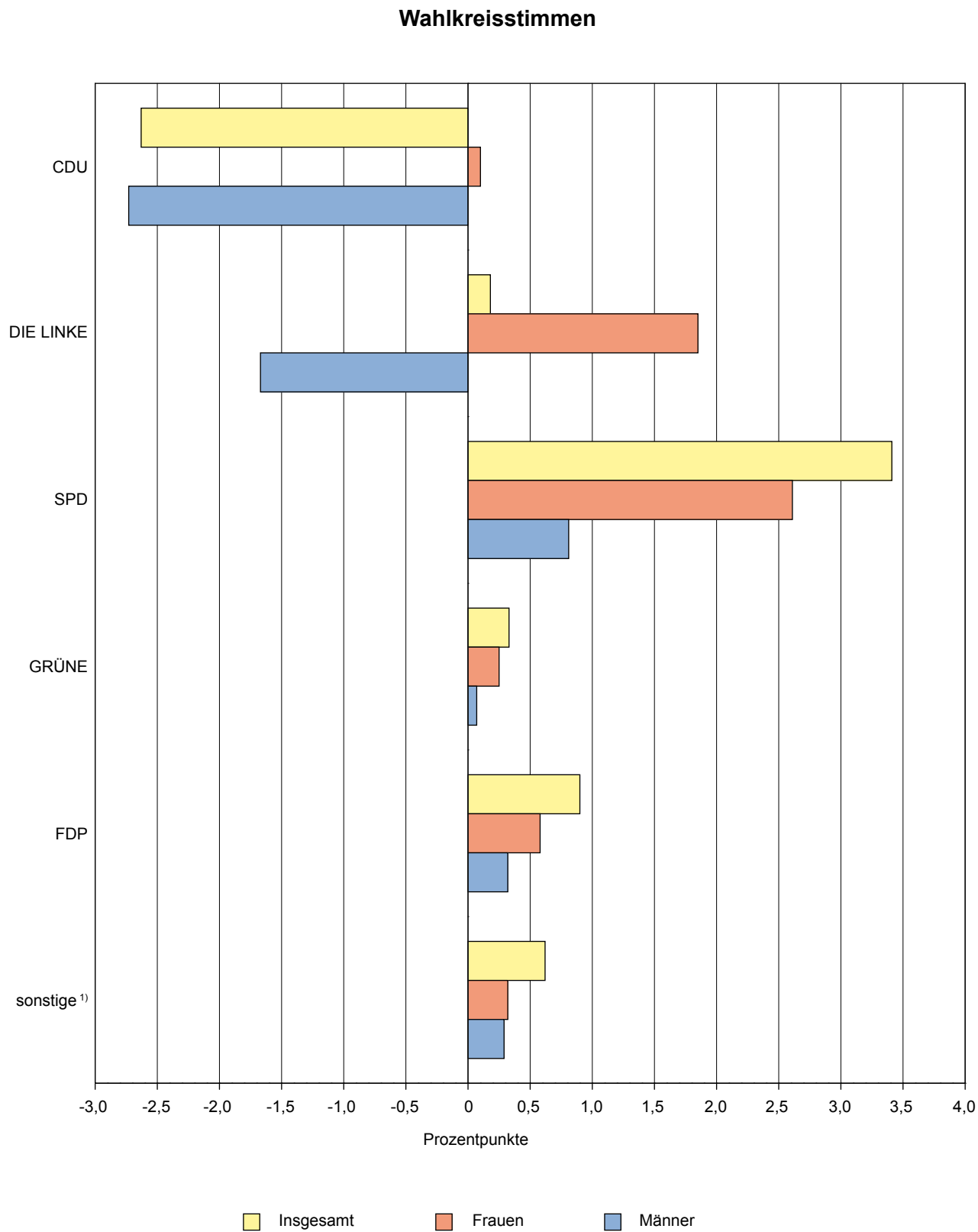

1) AfD, FREIE WÄHLER, Die PARTEI, NPD, PIRATEN

## 4. Briefwahlergebnisse nach Altersgruppen und Geschlecht

### 4.2 Landesstimmen

Von allen in die repräsentative Wahlstatistik einbezogenen Wählern waren  
2009: 13,35% und 2014: 17,67% Briefwähler.

Dargestellt werden der Anteil der Altersgruppen (nach Geschlecht) an den gültigen Briefwahlstimmen  
insgesamt und diese aufgeschlüsselt auf die Parteien

Altersgruppe von ... bis unter ... Jahren	Wahljahr	Gültige Briefwahl- stimmen	davon							
			CDU	DIE LINKE	SPD	AfD	GRÜNE	NPD	FDP	sonstige <sup>1)</sup>
			Prozent							
<b>Insgesamt</b>										
18 - 25	2009	6,64	2,02	1,06	1,22	-	0,95	0,21	0,77	0,41
	2014	3,42	1,02	0,51	0,44	0,31	0,48	0,13	0,12	0,39
25 - 35	2009	9,07	3,12	1,23	1,38	-	1,15	0,38	1,23	0,58
	2014	8,57	2,77	1,36	0,96	0,74	0,98	0,39	0,38	0,98
35 - 45	2009	8,92	3,02	1,96	1,15	-	0,91	0,28	1,05	0,55
	2014	7,37	2,64	1,49	0,50	0,83	0,78	0,32	0,36	0,44
45 - 60	2009	26,44	8,03	7,97	3,90	-	2,01	0,63	2,16	1,74
	2014	24,80	8,20	6,56	3,19	2,69	1,73	0,57	0,85	1,01
60 und älter	2009	48,92	16,65	15,13	10,74	-	1,82	0,49	2,46	1,64
	2014	55,84	16,65	20,07	10,13	3,85	1,88	0,69	1,46	1,11
davon										
60 - 70	2014	21,58	6,04	7,71	3,14	2,00	0,89	0,45	0,68	0,67
70 und älter	2014	34,26	10,61	12,36	7,00	1,86	0,99	0,23	0,79	0,43
<b>Insgesamt</b>	<b>2009</b>	<b>100</b>	<b>32,85</b>	<b>27,36</b>	<b>18,38</b>	<b>-</b>	<b>6,84</b>	<b>1,99</b>	<b>7,67</b>	<b>4,91</b>
	<b>2014</b>	<b>100</b>	<b>31,28</b>	<b>30,01</b>	<b>15,22</b>	<b>8,42</b>	<b>5,85</b>	<b>2,11</b>	<b>3,18</b>	<b>3,94</b>
<b>Frauen</b>										
18 - 25	2009	3,57	1,08	0,51	0,63	-	0,57	0,12	0,37	0,28
	2014	1,91	0,58	0,35	0,26	0,12	0,29	0,07	0,04	0,18
25 - 35	2009	4,11	1,56	0,63	0,72	-	0,38	0,05	0,49	0,28
	2014	4,14	1,43	0,57	0,52	0,23	0,57	0,17	0,17	0,46
35 - 45	2009	4,06	1,50	0,77	0,54	-	0,43	0,09	0,44	0,30
	2014	3,40	1,28	0,70	0,24	0,33	0,35	0,11	0,16	0,22
45 - 60	2009	14,24	4,58	3,96	2,40	-	1,05	0,20	1,18	0,87
	2014	13,64	4,48	3,65	1,97	1,25	1,11	0,18	0,49	0,51
60 und älter	2009	27,99	10,33	7,57	6,55	-	0,96	0,15	1,41	1,03
	2014	32,15	10,41	10,69	6,09	1,81	1,22	0,29	0,94	0,70
davon										
60 - 70	2014	11,97	3,45	4,17	1,90	0,92	0,59	0,17	0,38	0,38
70 und älter	2014	20,19	6,96	6,51	4,19	0,90	0,63	0,12	0,55	0,32
<b>Zusammen</b>	<b>2009</b>	<b>53,97</b>	<b>19,05</b>	<b>13,45</b>	<b>10,84</b>	<b>-</b>	<b>3,39</b>	<b>0,60</b>	<b>3,89</b>	<b>2,76</b>
	<b>2014</b>	<b>55,24</b>	<b>18,18</b>	<b>15,96</b>	<b>9,08</b>	<b>3,75</b>	<b>3,55</b>	<b>0,83</b>	<b>1,80</b>	<b>2,08</b>
<b>Männer</b>										
18 - 25	2009	3,07	0,94	0,55	0,59	-	0,38	0,09	0,40	0,13
	2014	1,51	0,43	0,16	0,18	0,19	0,19	0,06	0,08	0,21
25 - 35	2009	4,96	1,56	0,60	0,66	-	0,77	0,33	0,74	0,30
	2014	4,43	1,34	0,79	0,43	0,50	0,40	0,22	0,21	0,52
35 - 45	2009	4,86	1,52	1,19	0,61	-	0,49	0,20	0,61	0,24
	2014	3,97	1,36	0,80	0,26	0,49	0,42	0,21	0,20	0,22
45 - 60	2009	12,20	3,45	4,01	1,50	-	0,96	0,44	0,98	0,87
	2014	11,16	3,72	2,91	1,22	1,44	0,63	0,39	0,35	0,49
60 und älter	2009	20,93	6,33	7,56	4,19	-	0,85	0,34	1,05	0,61
	2014	23,68	6,24	9,39	4,04	2,04	0,66	0,39	0,52	0,40
davon										
60 - 70	2014	9,61	2,59	3,54	1,24	1,08	0,29	0,28	0,29	0,29
70 und älter	2014	14,08	3,65	5,85	2,80	0,96	0,36	0,11	0,23	0,11
<b>Zusammen</b>	<b>2009</b>	<b>46,03</b>	<b>13,80</b>	<b>13,91</b>	<b>7,55</b>	<b>-</b>	<b>3,45</b>	<b>1,39</b>	<b>3,78</b>	<b>2,16</b>
	<b>2014</b>	<b>44,76</b>	<b>13,10</b>	<b>14,05</b>	<b>6,14</b>	<b>4,67</b>	<b>2,30</b>	<b>1,28</b>	<b>1,37</b>	<b>1,86</b>

1) 2009: ödp

2014: REP, FREIE WÄHLER, KPD, Die PARTEI, PIRATEN

## 4. Briefwahlergebnisse nach Altersgruppen und Geschlecht

### Abweichung der Stimmenanteile der Urnenwahl gegenüber der Briefwahl 2014

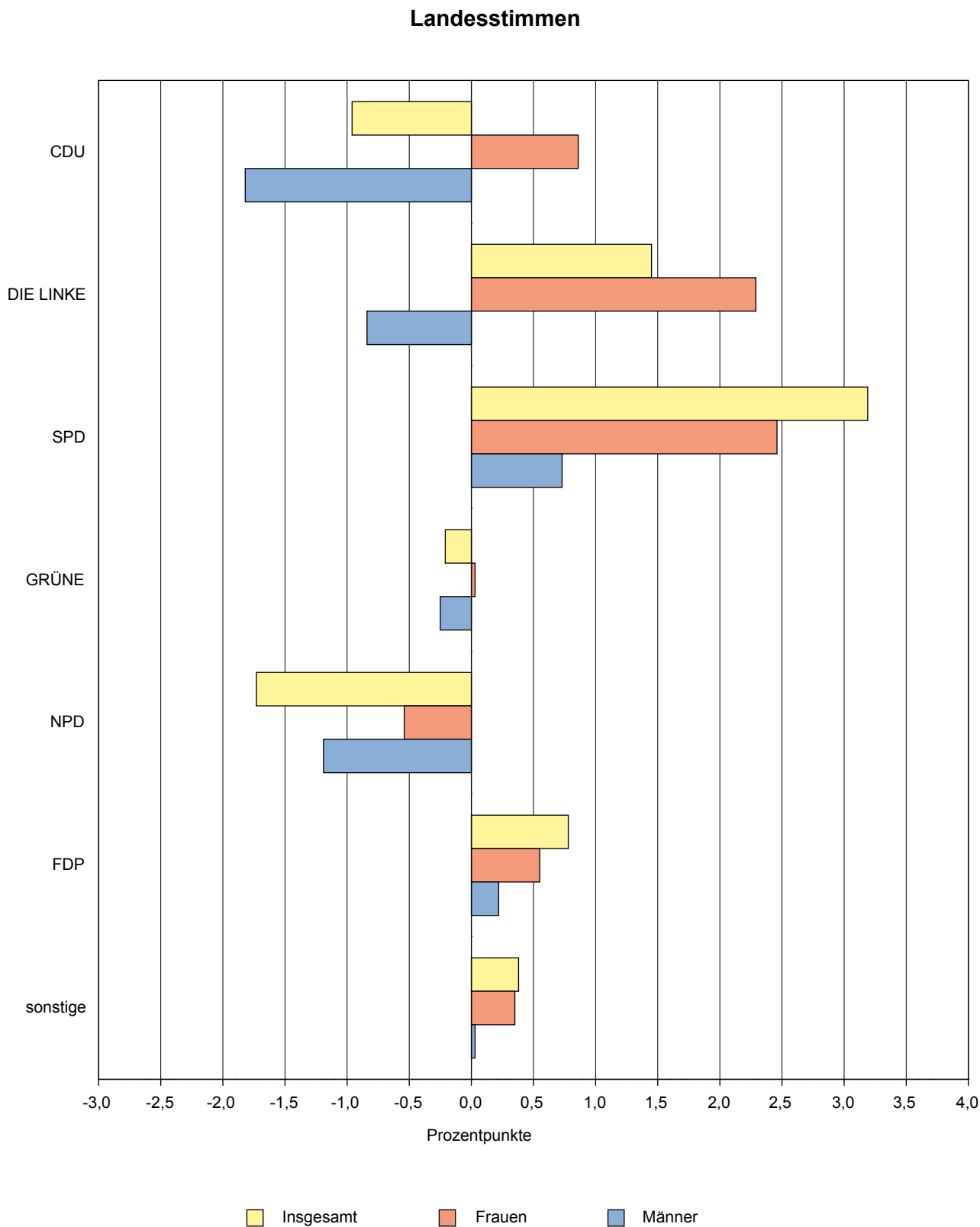

1) AfD, REP, FREIE WÄHLER, KPD, Die PARTEI, PIRATEN

## 5. Wähler und Nichtwähler nach Altersgruppen und Geschlecht

Angegeben werden die Anzahl der Wähler (hochgerechnet) und der Anteil der Wähler und Nichtwähler an den Wahlberechtigten.

Altersgruppe von ... bis unter ... Jahren	Wähler insgesamt		Wähler insgesamt		Nichtwähler insgesamt	
	2009	2014	2009	2014	2009	2014
	1000		Prozent			
	<b>Insgesamt</b>					
18 - 21	27,8	13,9	2,59	1,45	4,31	2,59
21 - 25	43,5	22,9	4,05	2,40	8,58	5,51
25 - 30	55,5	50,2	5,17	5,25	10,00	9,83
30 - 35	53,2	51,5	4,96	5,40	7,70	8,96
35 - 40	65,3	53,4	6,08	5,59	7,42	7,00
40 - 45	88,4	63,5	8,23	6,64	8,76	7,24
45 - 50	108,4	85,1	10,10	8,91	9,92	8,56
50 - 60	212,2	195,2	19,76	20,44	16,08	17,90
60 - 70	196,4	177,1	18,29	18,54	10,56	12,16
70 und älter	222,9	242,3	20,76	25,37	16,67	20,25
<b>Insgesamt</b>	<b>1073,7</b>	<b>954,9</b>	<b>100</b>	<b>100</b>	<b>100</b>	<b>100</b>
	<b>Frauen</b>					
18 - 21	13,0	6,6	1,21	0,70	2,15	1,30
21 - 25	20,1	11,8	1,87	1,24	4,24	2,71
25 - 30	25,9	24,3	2,41	2,54	4,45	4,63
30 - 35	25,5	25,2	2,38	2,64	3,50	4,09
35 - 40	31,7	25,0	2,95	2,62	3,34	3,25
40 - 45	46,5	30,5	4,33	3,19	4,02	3,31
45 - 50	54,4	43,5	5,06	4,56	4,84	4,07
50 - 60	106,8	98,2	9,94	10,28	7,87	8,91
60 - 70	102,8	90,4	9,57	9,47	5,60	6,40
70 und älter	126,3	132,7	11,77	13,89	11,17	13,21
<b>Zusammen</b>	<b>552,9</b>	<b>488,2</b>	<b>51,50</b>	<b>51,13</b>	<b>51,19</b>	<b>51,89</b>
	<b>Männer</b>					
18 - 21	14,8	7,2	1,38	0,76	2,16	1,28
21 - 25	23,4	11,1	2,18	1,16	4,35	2,80
25 - 30	29,6	25,9	2,76	2,71	5,55	5,19
30 - 35	27,7	26,3	2,58	2,76	4,20	4,86
35 - 40	33,6	28,3	3,13	2,97	4,08	3,75
40 - 45	41,9	33,0	3,90	3,45	4,74	3,93
45 - 50	54,0	41,6	5,03	4,35	5,08	4,49
50 - 60	105,4	97,1	9,82	10,16	8,21	8,99
60 - 70	93,6	86,6	8,72	9,07	4,96	5,76
70 und älter	96,6	109,6	9,00	11,48	5,49	7,04
<b>Zusammen</b>	<b>520,7</b>	<b>466,7</b>	<b>48,50</b>	<b>48,87</b>	<b>48,81</b>	<b>48,11</b>



## 5. Wähler und Nichtwähler nach Altersgruppen und Geschlecht

### Altersstruktur der Wähler nach Geschlecht

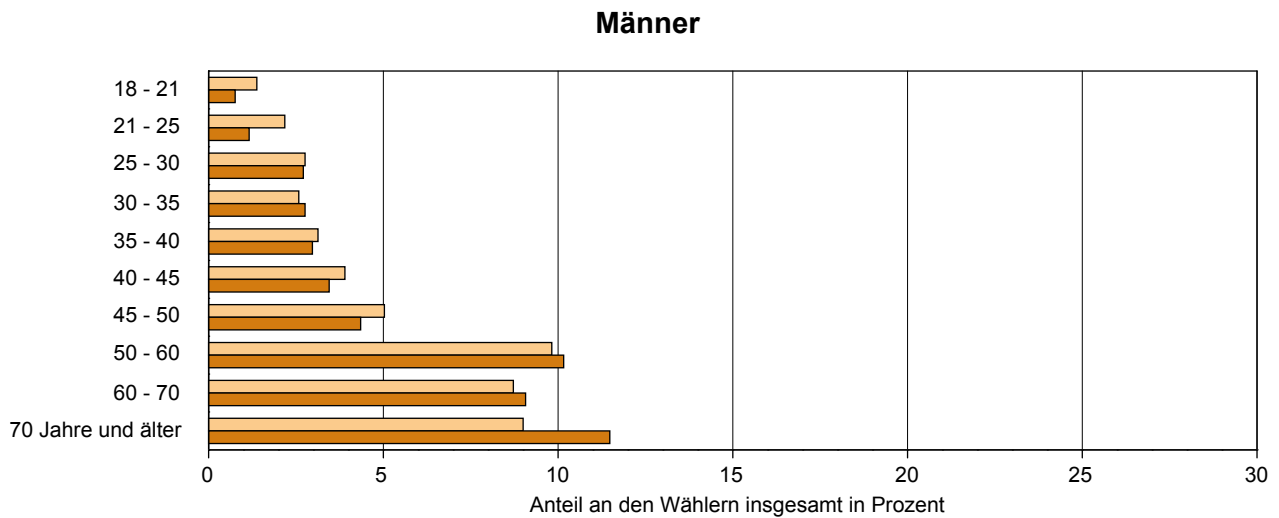
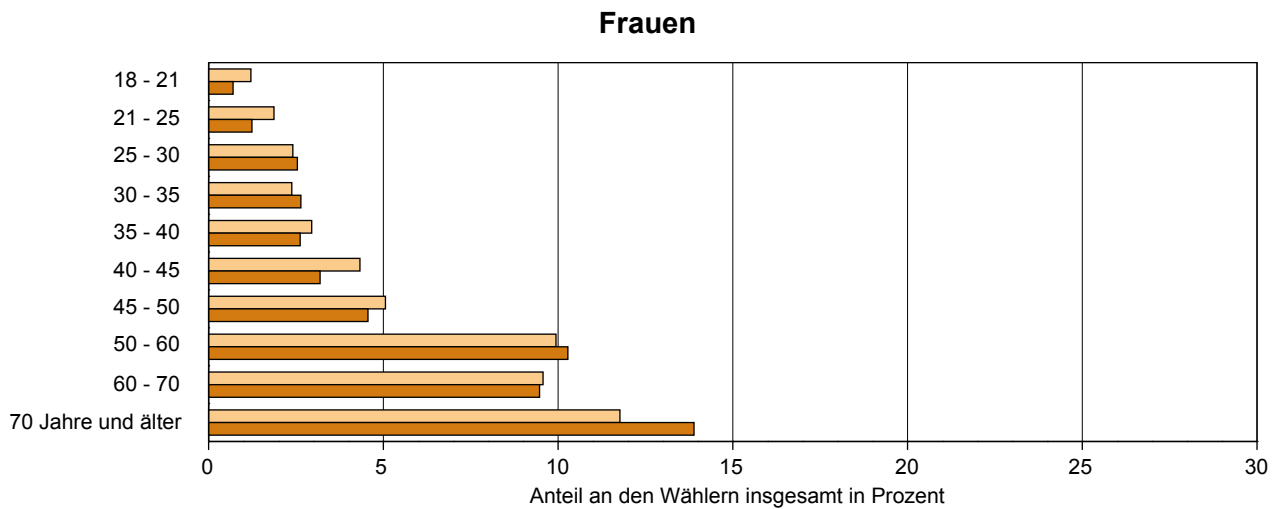
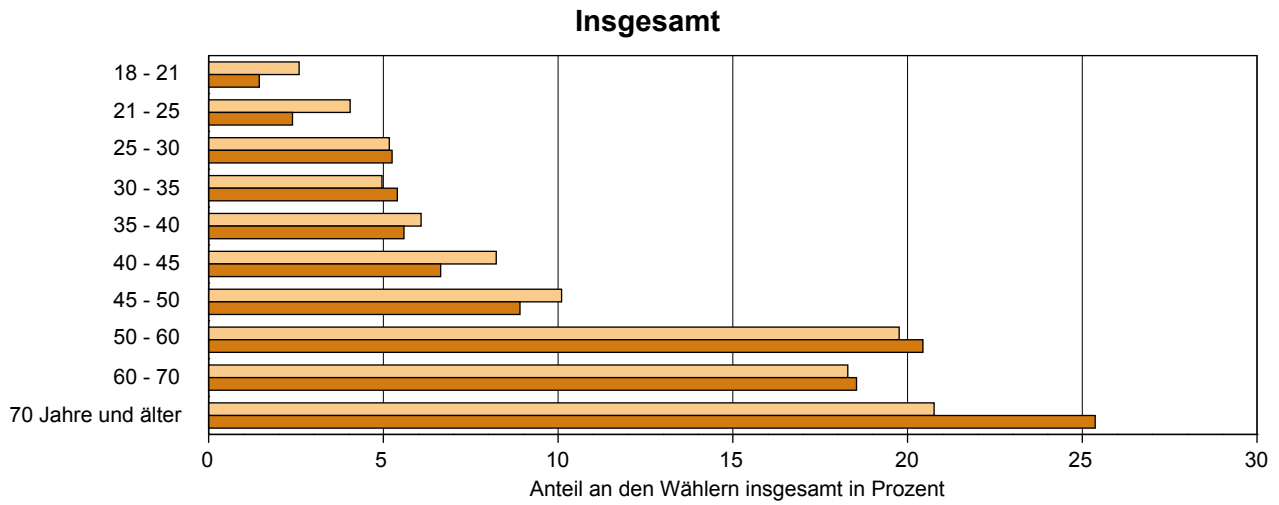

2009
  2014

## 6. Anteil der Nichtwähler an den Wahlberechtigten insgesamt nach Altersgruppen und Geschlecht

Altersgruppe von ... bis unter ... Jahren	Nichtwähler			
	Anteil an den Wahlberechtigten in der jeweiligen Altersgruppe		Anteil der jeweiligen Altersgruppen an den Nichtwählern	
	2009	2014	2009	2014
	Prozent			
	<b>Insgesamt</b>			
18 - 21	57,31	62,12	4,31	2,59
21 - 25	63,11	67,89	8,58	5,51
25 - 30	60,97	63,25	10,00	9,83
30 - 35	55,64	60,43	7,70	8,96
35 - 40	49,63	53,54	7,42	7,00
40 - 45	46,23	50,04	8,76	7,24
45 - 50	44,25	46,92	9,92	8,56
50 - 60	39,65	44,62	16,08	17,90
60 - 70	31,79	37,63	10,56	12,16
70 und älter	39,33	42,34	16,67	20,25
<b>Insgesamt</b>	<b>44,67</b>	<b>47,91</b>	<b>100</b>	<b>100</b>
	<b>Frauen</b>			
18 - 21	28,60	31,30	2,15	1,30
21 - 25	31,15	33,39	4,24	2,71
25 - 30	27,13	29,82	4,45	4,63
30 - 35	25,28	27,61	3,50	4,09
35 - 40	22,36	24,85	3,34	3,25
40 - 45	21,23	22,86	4,02	3,31
45 - 50	21,59	22,31	4,84	4,07
50 - 60	19,41	22,22	7,87	8,91
60 - 70	16,85	19,81	5,60	6,40
70 und älter	26,37	27,61	11,17	13,21
<b>Zusammen</b>	<b>22,87</b>	<b>24,86</b>	<b>51,19</b>	<b>51,89</b>
	<b>Männer</b>			
18 - 21	28,70	30,82	2,16	1,28
21 - 25	31,96	34,51	4,35	2,80
25 - 30	33,84	33,43	5,55	5,19
30 - 35	30,35	32,82	4,20	4,86
35 - 40	27,27	28,69	4,08	3,75
40 - 45	25,00	27,18	4,74	3,93
45 - 50	22,65	24,61	5,08	4,49
50 - 60	20,23	22,40	8,21	8,99
60 - 70	14,93	17,83	4,96	5,76
70 und älter	12,96	14,72	5,49	7,04
<b>Zusammen</b>	<b>21,81</b>	<b>23,05</b>	<b>48,81</b>	<b>48,11</b>

## 6. Anteil der Nichtwähler an den Wahlberechtigten insgesamt nach Altersgruppen und Geschlecht

### Altersstruktur der Nichtwähler nach Geschlecht

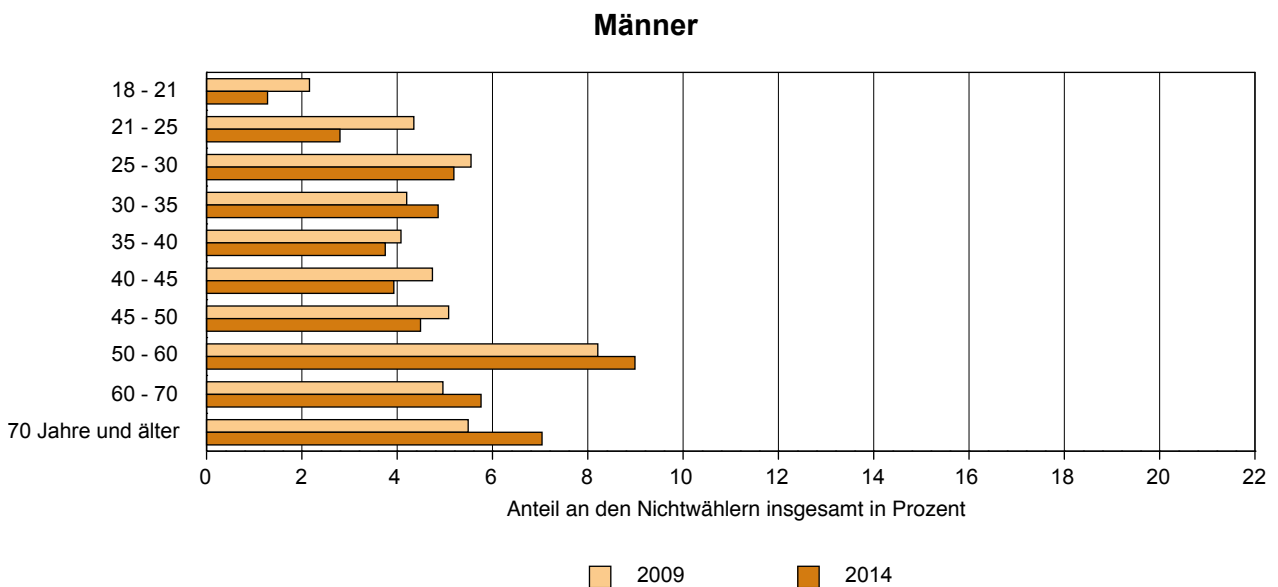
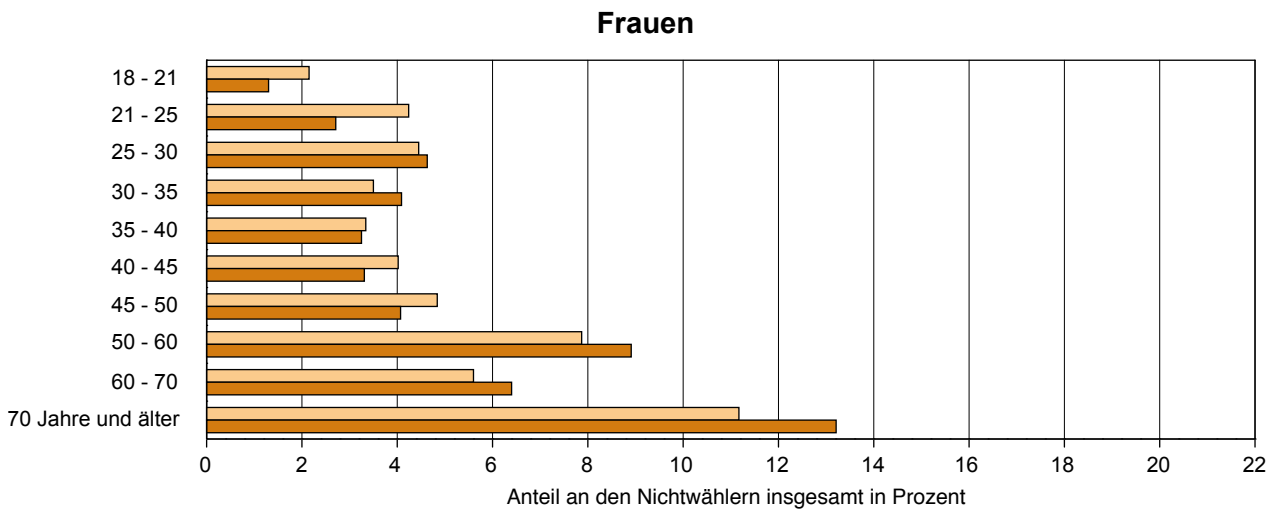
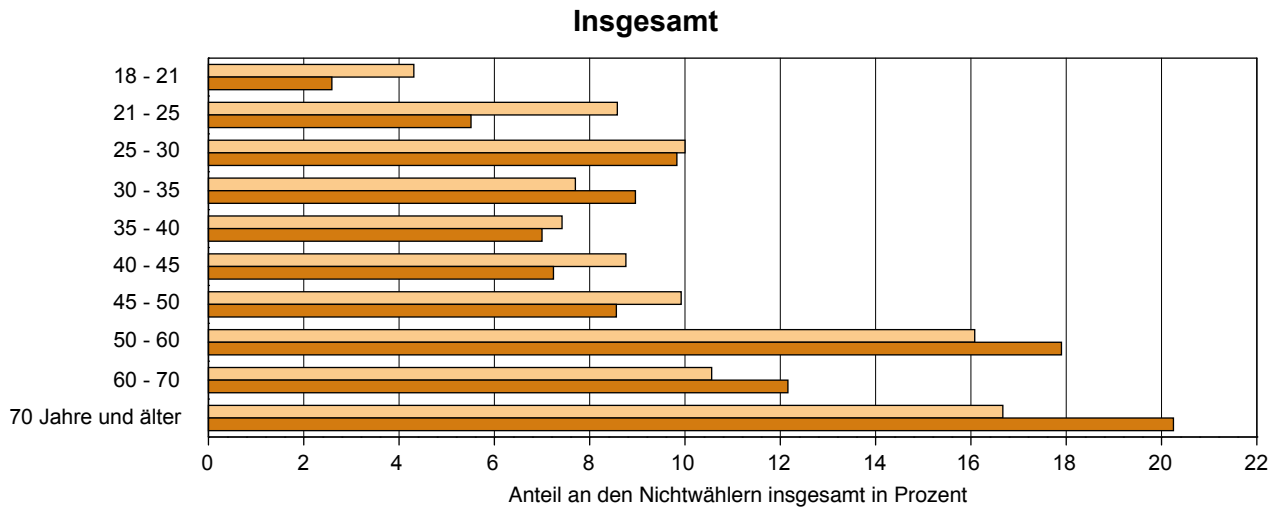

## 7. Stimmabgabe nach Parteien

### 7.1 Stimmabgabe nach Parteien und Geschlecht

Partei	Wahljahr	Gültige Wahlkreisstimmen			Gültige Landesstimmen		
		insgesamt	davon		insgesamt	davon	
			Frauen	Männer		Frauen	Männer
Prozent							
CDU	2009	30,19	16,28	13,91	29,95	16,44	13,51
	2014	35,83	19,09	16,74	32,06	17,47	14,59
DIE LINKE	2009	27,96	13,44	14,52	27,97	13,23	14,75
	2014	29,53	14,36	15,17	28,82	14,08	14,74
SPD	2009	19,47	10,56	8,91	18,86	10,52	8,34
	2014	16,04	8,64	7,41	12,60	7,06	5,54
AfD	2009	-	-	-	-	-	-
	2014	2,97	1,28	1,69	10,80	4,55	6,25
GRÜNE	2009	5,98	3,41	2,57	6,49	3,50	2,98
	2014	6,60	3,90	2,71	6,03	3,52	2,50
NPD <sup>1)</sup>	2009	.	.	.	4,17	1,18	2,98
	2014	4,50	1,53	2,97	3,53	1,27	2,26
FDP	2009	8,05	4,06	3,98	7,73	3,68	4,05
	2014	2,74	1,46	1,29	2,53	1,35	1,19
Sonstige <sup>2)</sup>	2009	8,35	3,36	4,99	4,83	2,61	2,24
	2014	1,78	0,88	0,90	3,62	1,80	1,82
<b>Insgesamt</b>	<b>2009</b>	<b>100</b>	<b>51,12</b>	<b>48,88</b>	<b>100</b>	<b>51,16</b>	<b>48,84</b>
	<b>2014</b>	<b>100</b>	<b>51,13</b>	<b>48,87</b>	<b>100</b>	<b>51,09</b>	<b>48,91</b>

1) bei den Wahlkreisstimmen 2009 unter „Sonstige“ erfasst

2) **2009**: Wahlkreisstimmen: Freie Wähler Thüringen, NPD, ödp, Einzelbewerber; Landesstimmen: ödp

**2014**: Wahlkreisstimme: FREIE WÄHLER, Die PARTEI, PIRATEN; Landesstimme: REP, FREIE WÄHLER, KPD, Die PARTEI, PIRATEN

### Stimmabgabe nach Parteien 2014

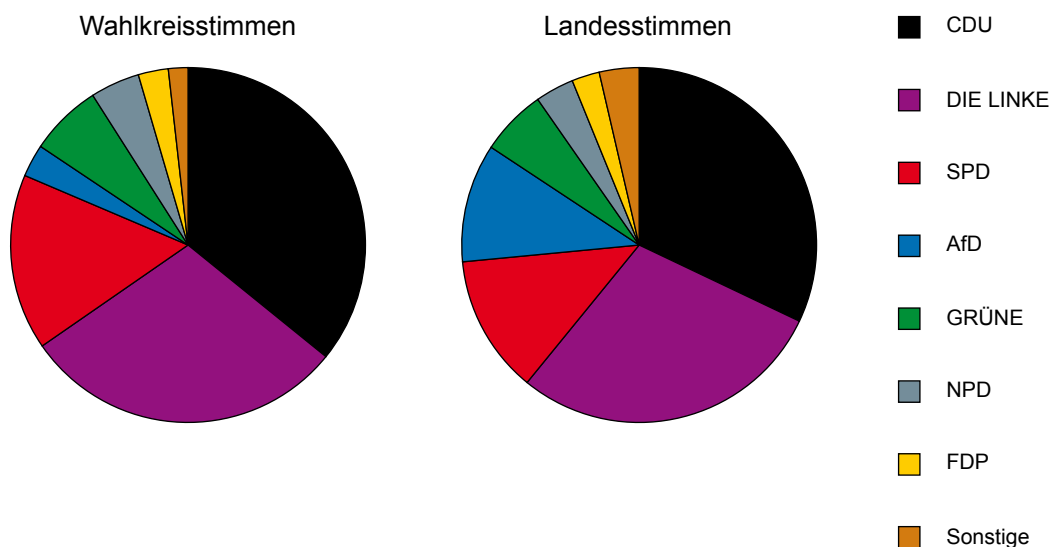

1) Wahlkreisstimme: FREIE WÄHLER, Die PARTEI, PIRATEN; Landesstimme: REP, FREIE WÄHLER, KPD, Die PARTEI, PIRATEN

## 7. Stimmabgabe nach Parteien

### Stimmabgabe nach Geschlecht

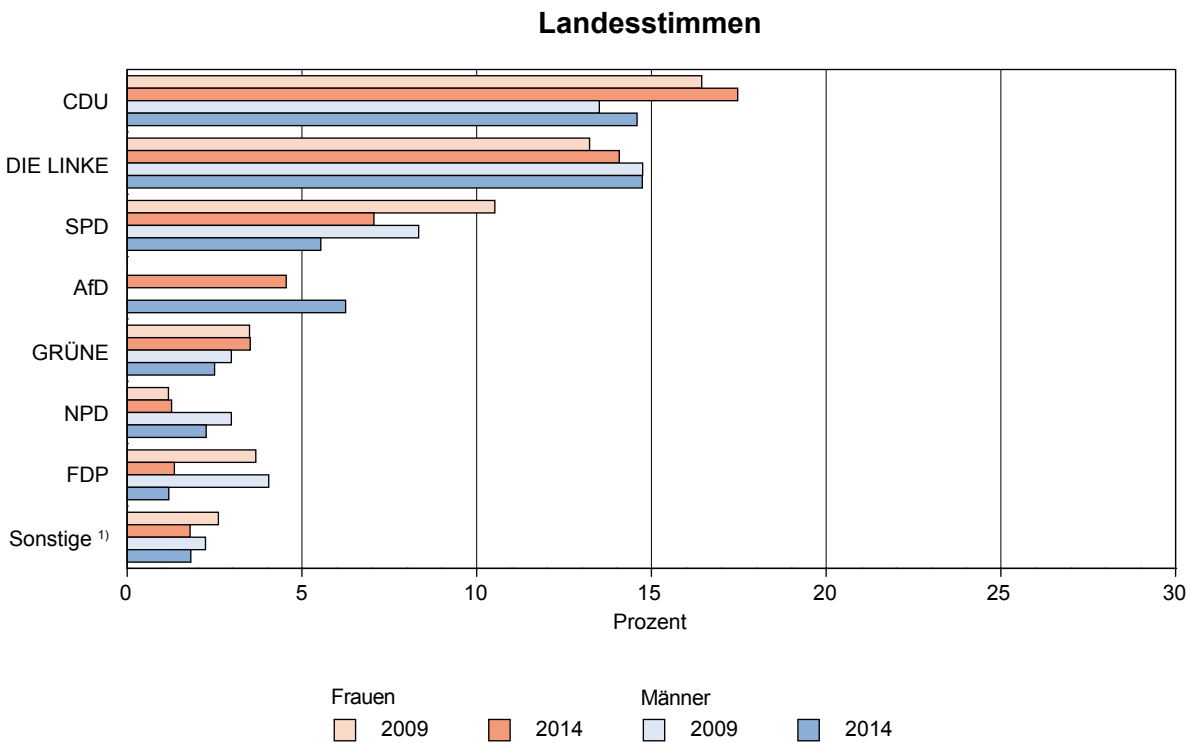
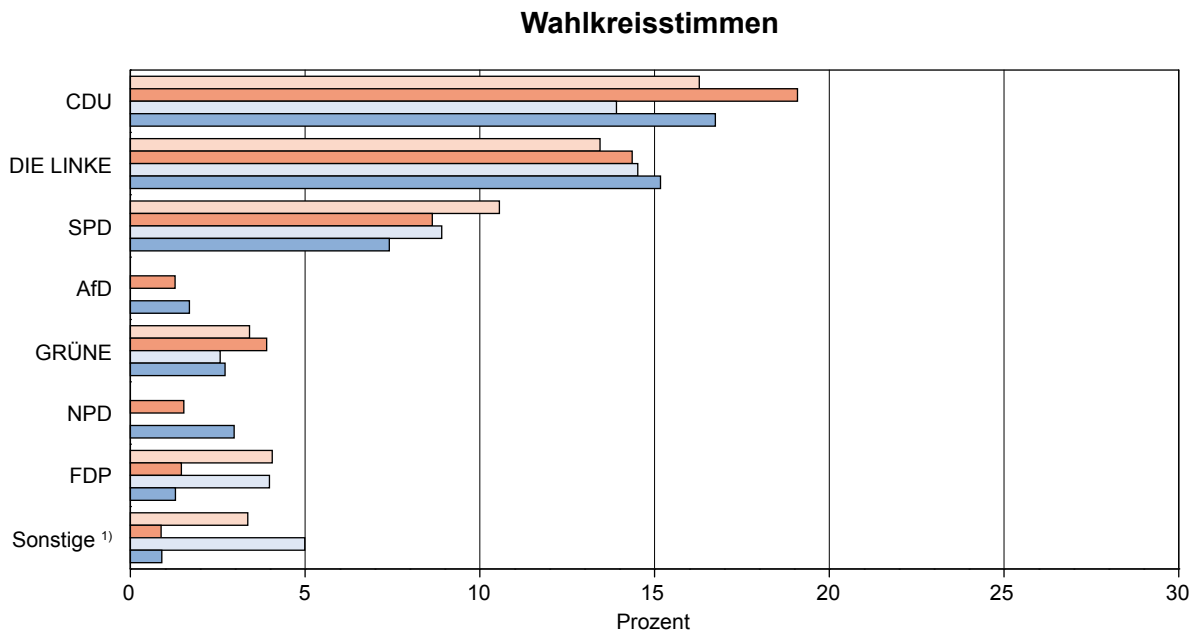

1) **2009:** Wahlkreisstimmen: Freie Wähler Thüringen, NPD, ödp, Einzelbewerber; Landesstimmen: ödp  
**2014:** Wahlkreisstimme: FREIE WÄHLER, Die PARTEI, PIRATEN; Landesstimme: REP, FREIE WÄHLER, KPD, Die PARTEI, PIRATEN

## 7. Stimmabgabe nach Parteien

### 7.2. Anteil der Altersgruppen und Parteien an den gültigen Stimmen

#### – Wahlkreisstimmen –

Dargestellt werden die Anteile an den gültigen Stimmen insgesamt.

Altersgruppe von ... bis unter ... Jahren	Wahljahr	Gültige Stimmen	davon							
			CDU	DIE LINKE	SPD	AfD	GRÜNE	NPD <sup>1)</sup>	FDP	sonstige <sup>2)</sup>
Prozent										
<b>Insgesamt</b>										
18 - 25	2009	6,59	1,72	1,45	1,26	-	0,64	.	0,71	0,81
	2014	3,76	1,11	0,82	0,66	0,13	0,49	0,33	0,12	0,11
25 - 35	2009	10,00	2,92	1,96	1,77	-	0,90	.	1,15	1,30
	2014	10,63	3,58	2,36	1,56	0,41	1,02	1,06	0,31	0,34
35 - 45	2009	14,35	4,14	3,30	2,50	-	1,29	.	1,53	1,59
	2014	12,39	4,81	2,75	1,62	0,48	1,16	0,83	0,44	0,30
45 - 60	2009	30,27	8,24	9,39	5,35	-	1,83	.	2,62	2,84
	2014	29,42	10,78	8,32	4,09	1,15	2,27	1,43	0,84	0,55
60 und älter	2009	38,79	13,17	11,87	8,59	-	1,33	.	2,03	1,81
	2014	43,80	15,56	15,28	8,12	0,80	1,66	0,86	1,04	0,48
davon										
60 - 70	2014	18,66	6,17	6,76	3,03	0,43	0,87	0,58	0,52	0,29
70 und älter	2014	25,14	9,39	8,52	5,09	0,37	0,79	0,28	0,51	0,19
<b>Insgesamt</b>	<b>2009</b>	<b>100</b>	<b>30,19</b>	<b>27,96</b>	<b>19,47</b>	<b>-</b>	<b>5,98</b>	<b>.</b>	<b>8,05</b>	<b>8,35</b>
	<b>2014</b>	<b>100</b>	<b>35,83</b>	<b>29,53</b>	<b>16,04</b>	<b>2,97</b>	<b>6,60</b>	<b>4,50</b>	<b>2,74</b>	<b>1,78</b>
<b>Frauen</b>										
18 - 25	2009	3,00	0,79	0,68	0,59	-	0,34	.	0,32	0,29
	2014	1,88	0,56	0,40	0,33	0,06	0,31	0,14	0,04	0,06
25 - 35	2009	4,66	1,40	0,93	0,90	-	0,48	.	0,51	0,44
	2014	5,07	1,75	1,06	0,80	0,17	0,59	0,41	0,15	0,16
35 - 45	2009	7,22	2,06	1,70	1,36	-	0,74	.	0,73	0,63
	2014	5,92	2,29	1,35	0,80	0,19	0,69	0,23	0,23	0,15
45 - 60	2009	15,16	4,23	4,47	2,84	-	1,07	.	1,36	1,19
	2014	14,89	5,52	4,15	2,21	0,49	1,29	0,51	0,45	0,26
60 und älter	2009	21,08	7,80	5,67	4,87	-	0,78	.	1,14	0,81
	2014	23,36	8,98	7,40	4,51	0,37	1,02	0,25	0,58	0,26
davon										
60 - 70	2014	9,58	3,36	3,26	1,63	0,19	0,53	0,17	0,28	0,16
70 und älter	2014	13,78	5,61	4,14	2,88	0,18	0,50	0,08	0,30	0,10
<b>Zusammen</b>	<b>2009</b>	<b>51,12</b>	<b>16,28</b>	<b>13,44</b>	<b>10,56</b>	<b>-</b>	<b>3,41</b>	<b>.</b>	<b>4,06</b>	<b>3,36</b>
	<b>2014</b>	<b>51,13</b>	<b>19,09</b>	<b>14,36</b>	<b>8,64</b>	<b>1,28</b>	<b>3,90</b>	<b>1,53</b>	<b>1,46</b>	<b>0,88</b>
<b>Männer</b>										
18 - 25	2009	3,59	0,94	0,77	0,67	-	0,30	.	0,39	0,52
	2014	1,88	0,55	0,42	0,33	0,07	0,18	0,18	0,08	0,07
25 - 35	2009	5,34	1,52	1,03	0,87	-	0,43	.	0,64	0,86
	2014	5,55	1,83	1,29	0,76	0,24	0,43	0,65	0,16	0,18
35 - 45	2009	7,14	2,08	1,61	1,14	-	0,54	.	0,80	0,97
	2014	6,47	2,52	1,40	0,83	0,29	0,48	0,60	0,21	0,15
45 - 60	2009	15,11	4,01	4,92	2,51	-	0,76	.	1,26	1,65
	2014	14,54	5,26	4,17	1,88	0,65	0,98	0,92	0,38	0,30
60 und älter	2009	17,71	5,37	6,20	3,71	-	0,54	.	0,89	1,00
	2014	20,43	6,58	7,89	3,61	0,44	0,64	0,61	0,46	0,22
davon										
60 - 70	2014	9,08	2,81	3,50	1,40	0,24	0,34	0,41	0,24	0,12
70 und älter	2014	11,36	3,77	4,38	2,21	0,19	0,29	0,20	0,22	0,09
<b>Zusammen</b>	<b>2009</b>	<b>48,88</b>	<b>13,91</b>	<b>14,52</b>	<b>8,91</b>	<b>-</b>	<b>2,57</b>	<b>.</b>	<b>3,98</b>	<b>4,99</b>
	<b>2014</b>	<b>48,87</b>	<b>16,74</b>	<b>15,17</b>	<b>7,41</b>	<b>1,69</b>	<b>2,71</b>	<b>2,97</b>	<b>1,29</b>	<b>0,90</b>

1) 2009 unter „sonstige“ erfasst

2) 2009: Freie Wähler Thüringen, NPD, ödp, Einzelbewerber

2014: FREIE WÄHLER, Die PARTEI, PIRATEN

## 7. Stimmabgabe nach Parteien

### 7.3. Anteil der Altersgruppen und Parteien an den gültigen Stimmen

– Landesstimmen –

Dargestellt werden die Anteile an den gültigen Stimmen insgesamt.

Altersgruppe von ... bis unter ... Jahren	Wahljahr	Gültige Stimmen	davon							
			CDU	DIE LINKE	SPD	AfD	GRÜNE	NPD	FDP	sonstige <sup>1)</sup>
Prozent										
<b>Insgesamt</b>										
18 - 25	2009	6,59	1,66	1,39	1,16	-	0,70	0,60	0,71	0,37
	2014	3,78	0,90	0,69	0,42	0,49	0,44	0,28	0,11	0,43
25 - 35	2009	10,00	2,86	1,82	1,69	-	1,04	0,82	1,22	0,55
	2014	10,62	2,98	1,97	1,07	1,55	1,00	0,86	0,29	0,89
35 - 45	2009	14,38	4,07	3,28	2,55	-	1,36	0,79	1,52	0,83
	2014	12,39	4,21	2,55	1,11	1,70	1,18	0,68	0,34	0,62
45 - 60	2009	30,27	8,10	9,44	5,20	-	1,99	1,31	2,44	1,78
	2014	29,42	9,63	7,92	3,22	3,74	2,04	1,05	0,79	1,03
60 und älter	2009	38,77	13,27	12,05	8,26	-	1,40	0,65	1,84	1,30
	2014	43,80	14,34	15,69	6,77	3,32	1,36	0,65	1,00	0,63
davon										
60 - 70	2014	18,65	5,53	6,74	2,46	1,90	0,71	0,44	0,46	0,40
70 und älter	2014	25,15	8,81	8,95	4,32	1,42	0,65	0,21	0,54	0,25
<b>Insgesamt</b>	<b>2009</b>	<b>100</b>	<b>29,95</b>	<b>27,97</b>	<b>18,86</b>	<b>-</b>	<b>6,49</b>	<b>4,17</b>	<b>7,73</b>	<b>4,83</b>
	<b>2014</b>	<b>100</b>	<b>32,06</b>	<b>28,82</b>	<b>12,60</b>	<b>10,80</b>	<b>6,03</b>	<b>3,53</b>	<b>2,53</b>	<b>3,62</b>
<b>Frauen</b>										
18 - 25	2009	3,00	0,78	0,62	0,56	-	0,38	0,19	0,28	0,19
	2014	1,89	0,49	0,35	0,21	0,23	0,28	0,11	0,04	0,18
25 - 35	2009	4,65	1,38	0,87	0,91	-	0,51	0,22	0,48	0,29
	2014	5,07	1,49	0,89	0,58	0,61	0,59	0,38	0,15	0,40
35 - 45	2009	7,24	2,05	1,61	1,45	-	0,74	0,23	0,71	0,45
	2014	5,92	2,07	1,20	0,60	0,67	0,69	0,21	0,17	0,32
45 - 60	2009	15,17	4,24	4,46	2,89	-	1,08	0,37	1,21	0,92
	2014	14,88	4,98	3,97	1,84	1,62	1,13	0,36	0,43	0,55
60 und älter	2009	21,10	8,00	5,66	4,71	-	0,80	0,18	0,99	0,76
	2014	23,33	8,44	7,66	3,83	1,42	0,84	0,22	0,57	0,35
davon										
60 - 70	2014	9,55	3,06	3,29	1,37	0,80	0,43	0,14	0,26	0,21
70 und älter	2014	13,78	5,38	4,37	2,46	0,63	0,41	0,07	0,31	0,15
<b>Zusammen</b>	<b>2009</b>	<b>51,16</b>	<b>16,44</b>	<b>13,23</b>	<b>10,52</b>	<b>-</b>	<b>3,50</b>	<b>1,18</b>	<b>3,68</b>	<b>2,61</b>
	<b>2014</b>	<b>51,09</b>	<b>17,47</b>	<b>14,08</b>	<b>7,06</b>	<b>4,55</b>	<b>3,52</b>	<b>1,27</b>	<b>1,35</b>	<b>1,80</b>
<b>Männer</b>										
18 - 25	2009	3,59	0,88	0,77	0,60	-	0,32	0,41	0,43	0,17
	2014	1,88	0,41	0,35	0,21	0,26	0,16	0,17	0,07	0,26
25 - 35	2009	5,34	1,48	0,94	0,78	-	0,52	0,60	0,73	0,28
	2014	5,55	1,49	1,08	0,48	0,94	0,41	0,48	0,15	0,51
35 - 45	2009	7,14	2,02	1,66	1,09	-	0,63	0,56	0,81	0,37
	2014	6,48	2,14	1,35	0,50	1,03	0,50	0,48	0,17	0,31
45 - 60	2009	15,10	3,86	4,98	2,31	-	0,92	0,94	1,23	0,86
	2014	14,53	4,65	3,94	1,39	2,12	0,91	0,69	0,36	0,47
60 und älter	2009	17,67	5,27	6,39	3,55	-	0,60	0,47	0,85	0,54
	2014	20,47	5,91	8,03	2,95	1,90	0,52	0,44	0,43	0,28
davon										
60 - 70	2014	9,10	2,48	3,44	1,09	1,11	0,29	0,30	0,20	0,19
70 und älter	2014	11,37	3,43	4,58	1,86	0,79	0,24	0,14	0,23	0,11
<b>Zusammen</b>	<b>2009</b>	<b>48,84</b>	<b>13,51</b>	<b>14,75</b>	<b>8,34</b>	<b>-</b>	<b>2,98</b>	<b>2,98</b>	<b>4,05</b>	<b>2,24</b>
	<b>2014</b>	<b>48,91</b>	<b>14,59</b>	<b>14,74</b>	<b>5,54</b>	<b>6,25</b>	<b>2,50</b>	<b>2,26</b>	<b>1,19</b>	<b>1,82</b>

1) 2009: ödp

2014: REP, FREIE WÄHLER, KPD, Die PARTEI, PIRATEN

## 7. Stimmabgabe nach Parteien

### Stimmabgabe nach Altersgruppen und Geschlecht

Wahlkreisstimmen

CDU

Landesstimmen

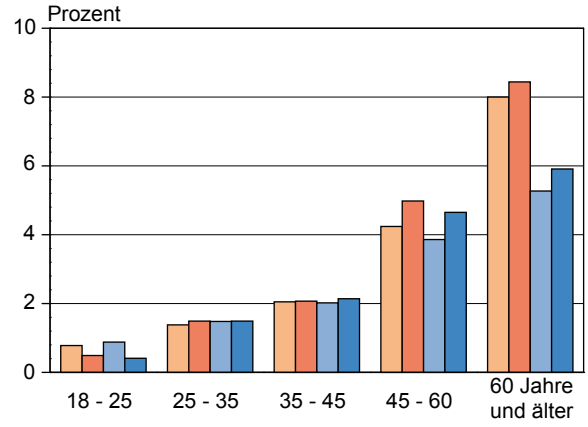
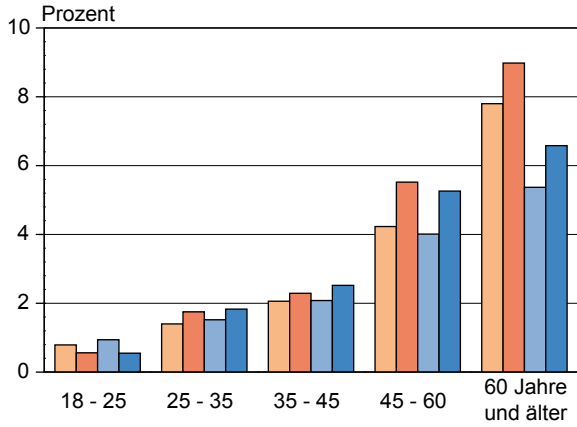

DIE LINKE

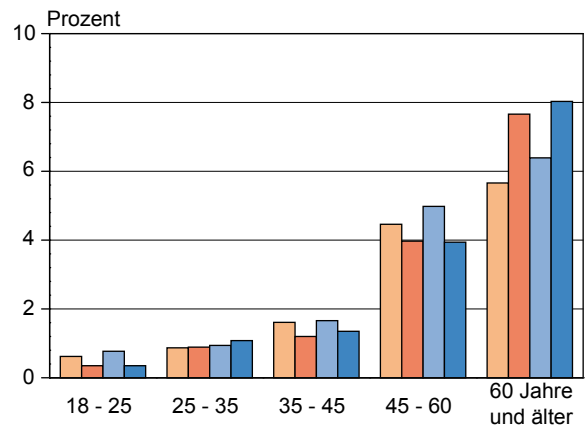
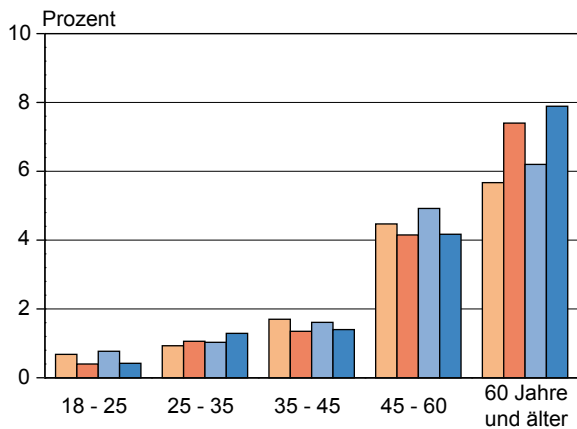

SPD

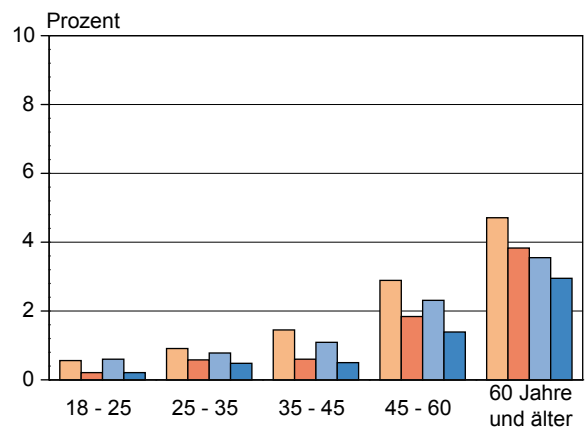
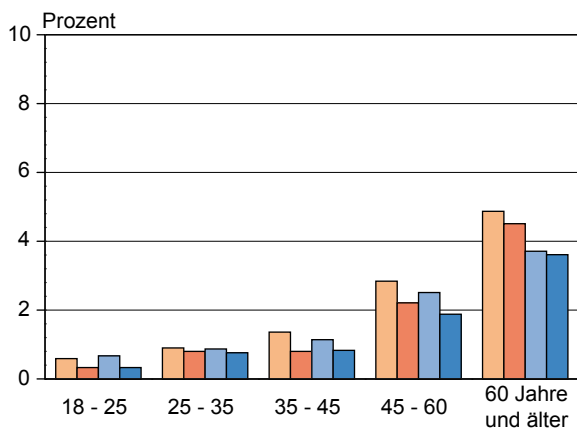

Frauen      Männer  
 2009      2014      2009      2014



## 7. Stimmabgabe nach Parteien

### Abweichungen der Stimmabgabe gegenüber der Landtagswahl 2009 nach Altersgruppen und Geschlecht

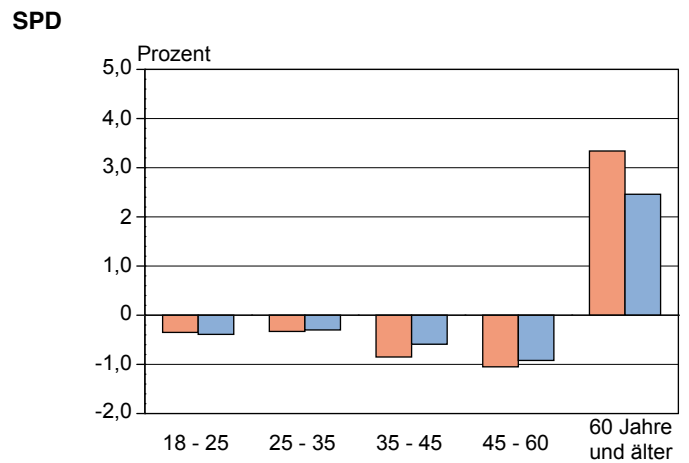
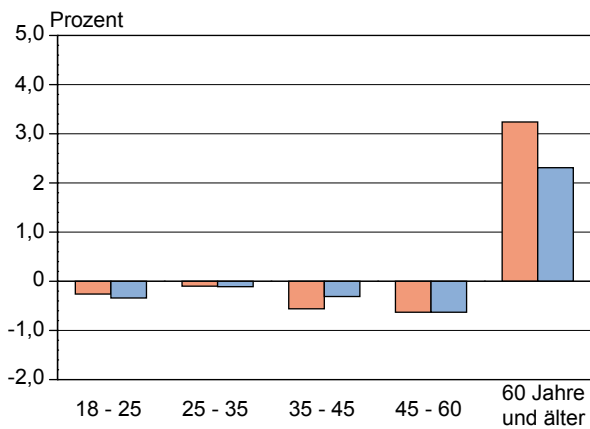
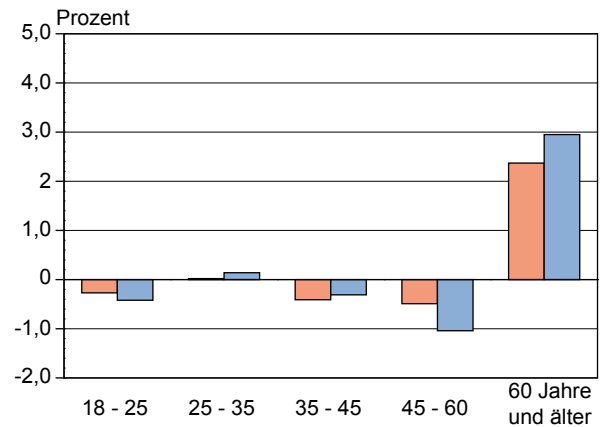
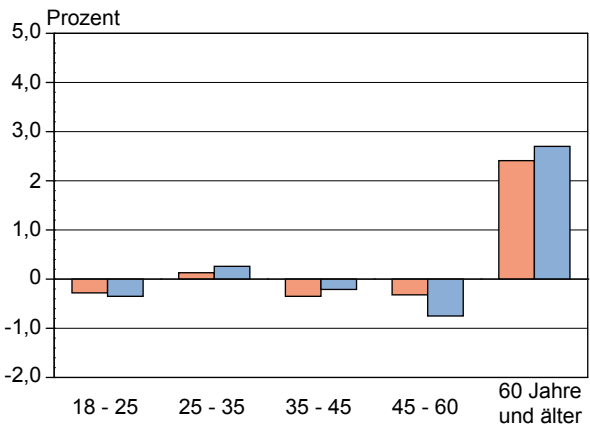
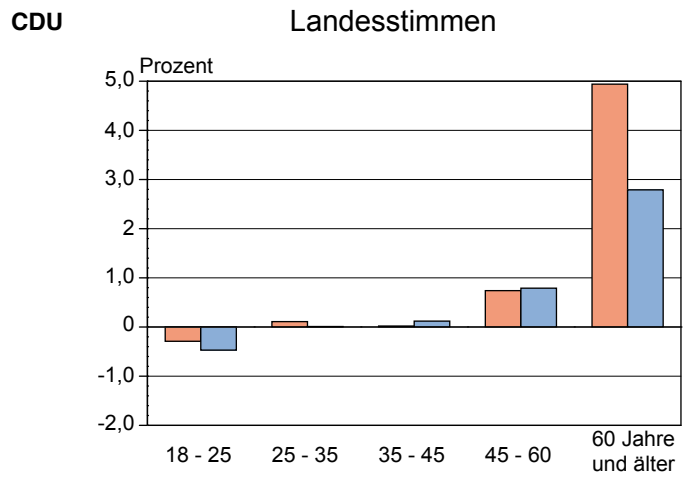
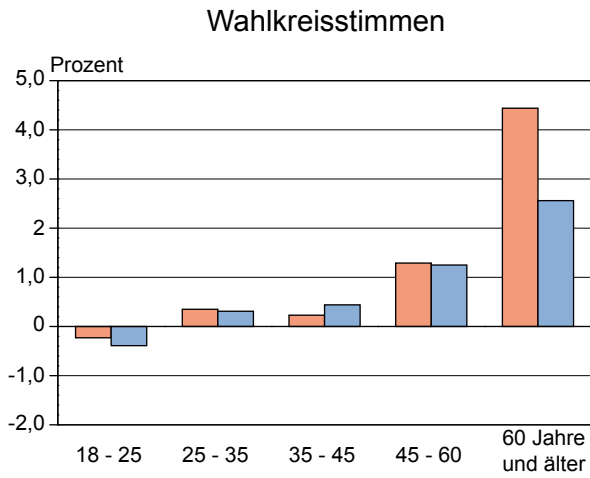

Frauen Männer

## 8. Ungültige Stimmen

### 8.1 Wahlkreisstimmen

Verteilung der ungültigen Stimmen auf die Altersgruppen

Altersgruppe von ... bis unter ... Jahren	insgesamt		davon			
			Frauen		Männer	
	2009	2014	2009	2014	2009	2014
	Prozent					
18 - 25	6,91	4,16	2,87	2,17	4,04	1,99
25 - 35	8,01	10,32	3,75	5,25	4,26	5,07
35 - 45	11,10	8,42	6,18	3,53	4,93	4,89
45 - 60	24,78	23,62	13,24	11,58	11,54	12,04
60 und älter	49,19	53,48	30,59	29,77	18,60	23,71
davon						
60 - 70	-	15,93	-	6,52	-	9,41
70 und älter	-	37,56	-	23,26	-	14,30
<b>Insgesamt</b>	<b>100</b>	<b>100</b>	<b>56,62</b>	<b>52,31</b>	<b>43,38</b>	<b>47,69</b>

### Ungültige Wahlkreisstimmen

#### Insgesamt

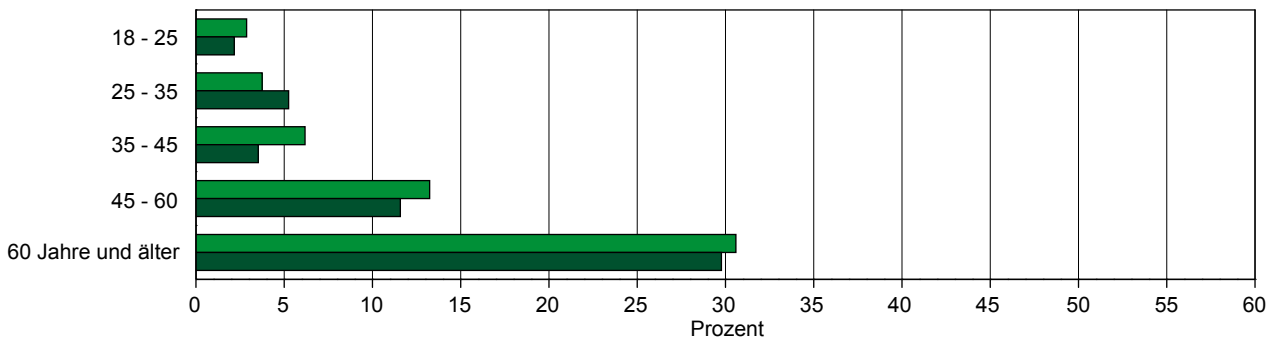

#### Frauen

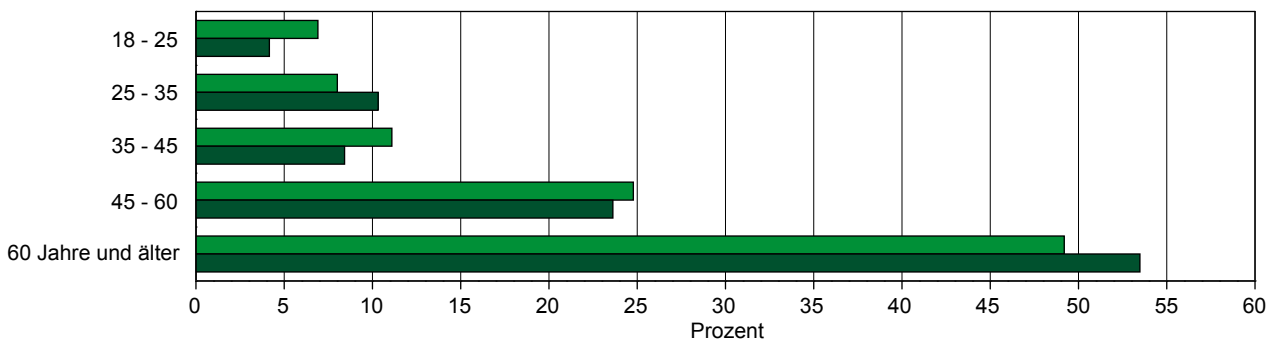

#### Männer

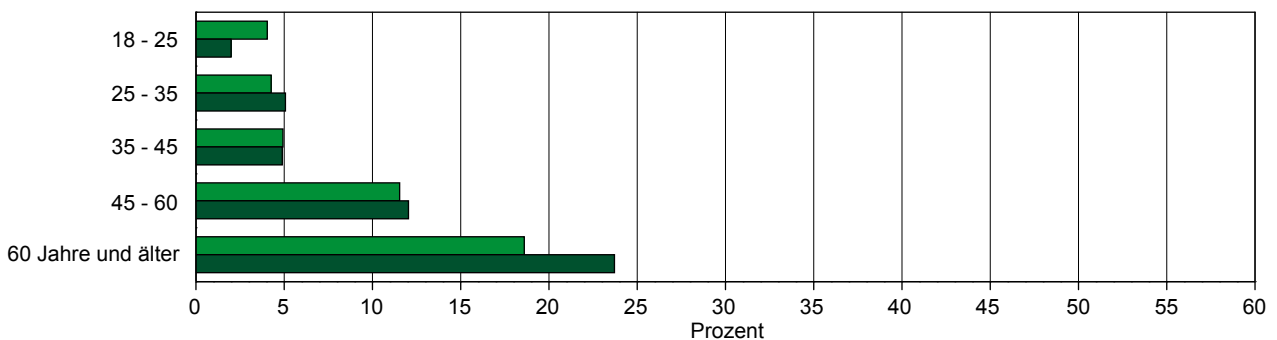

■ 2009      ■ 2014

## 8. Ungültige Stimmen

### 8.2 Landesstimmen

Verteilung der ungültigen Stimmen auf die Altersgruppen

Altersgruppe von ... bis unter ... Jahren	insgesamt		davon			
			Frauen		Männer	
	2009	2014	2009	2014	2009	2014
	Prozent					
18 - 25	6,89	3,49	2,74	1,82	4,15	1,68
25 - 35	8,04	10,75	3,80	5,45	4,24	5,31
35 - 45	8,92	5,87	4,59	2,51	4,33	3,35
45 - 60	23,85	21,09	12,72	10,06	11,13	11,03
60 und älter	52,30	58,80	31,36	35,89	20,94	22,91
davon						
60 - 70	-	15,22	-	6,98	-	8,24
70 und älter	-	43,58	-	28,91	-	14,66
<b>Insgesamt</b>	<b>100</b>	<b>100</b>	<b>55,21</b>	<b>55,73</b>	<b>44,79</b>	<b>44,27</b>

### Ungültige Landesstimmen

#### Insgesamt

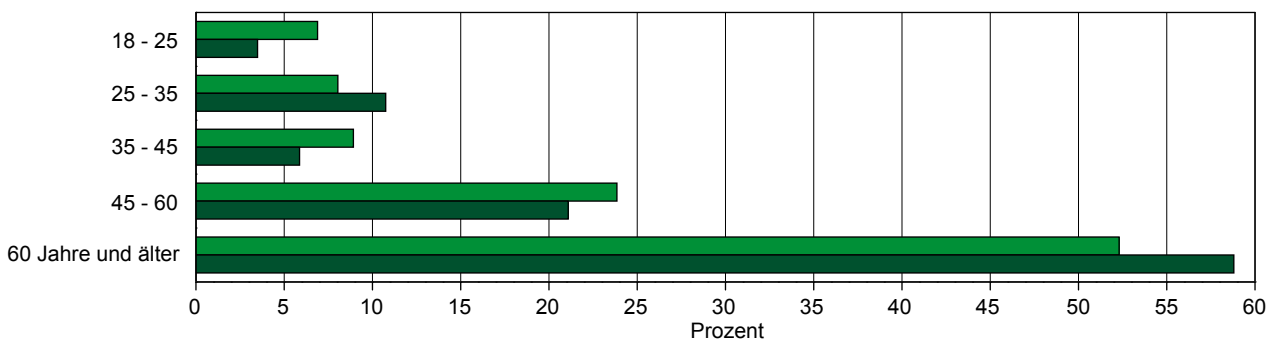

#### Frauen

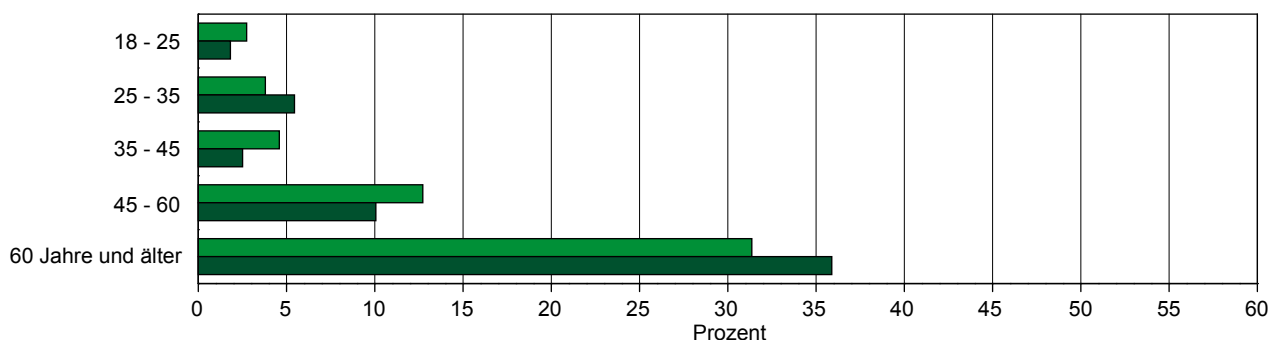

#### Männer

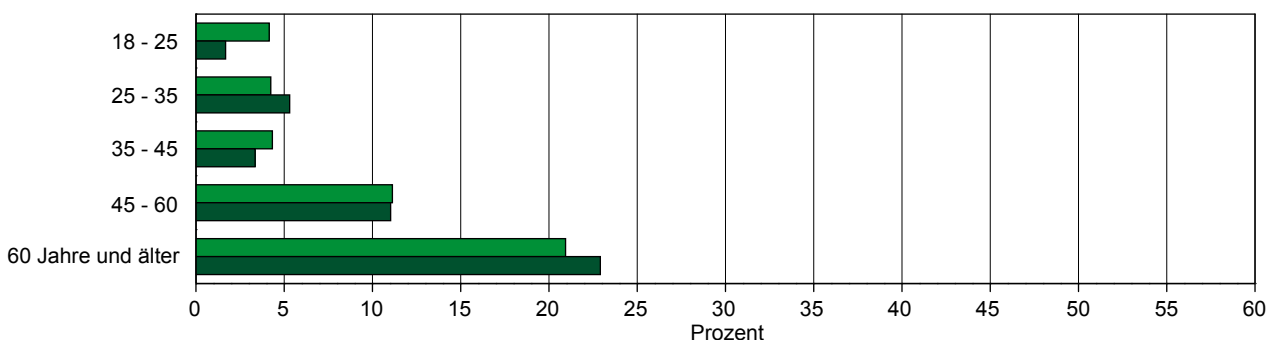

■ 2009      ■ 2014

## 8. Ungültige Stimmen

### 8.3 Ursachen für die Ungültigkeit von Stimmen

Ursache für die Ungültigkeit der Stimmen	Ungültige Stimmzettel					
	insgesamt		Frauen		Männer	
	2009	2014	2009	2014	2009	2014
	Prozent					
Wahlkreis- und Landesstimme ungültig	<b>57,52</b>	<b>42,71</b>	<b>54,66</b>	<b>43,26</b>	<b>61,32</b>	<b>42,09</b>
davon						
Wahlkreis- und Landesstimmenseite leer oder durchgestrichen	25,66	15,99	23,72	15,69	28,24	16,33
Wahlkreisstimmenseite leer oder durchgestrichen, Landesstimmenseite mehrere Kreuze	6,64	9,33	7,76	10,26	5,14	8,25
Landesstimmenseite leer oder durchgestrichen, Wahlkreisstimmenseite mehrere Kreuze	6,70	5,09	7,65	6,01	5,44	4,04
beide Stimmenseiten mehrere Kreuze	15,24	9,72	12,75	8,65	18,53	10,94
eine Seite leer oder durchgestrichen, auf der anderen Seite sonstige Ursachen	0,88	0,08	0,44	0,15	1,47	-
beide Seiten sonstige Ursachen	2,15	2,51	2,33	2,49	2,50	2,53
<b>Nur Wahlkreisstimme ungültig</b>	<b>28,45</b>	<b>43,89</b>	<b>30,71</b>	<b>41,50</b>	<b>25,44</b>	<b>46,63</b>
davon						
Wahlkreisstimmenseite leer oder durchgestrichen	23,83	39,97	26,27	37,10	20,59	43,27
Wahlkreisstimmenseite mehrere Kreuze	3,92	3,29	3,77	3,96	4,12	2,53
sonstige Ursachen	0,70	0,63	0,67	0,44	0,74	0,84
<b>Nur Landesstimme ungültig</b>	<b>14,03</b>	<b>13,40</b>	<b>14,63</b>	<b>15,25</b>	<b>13,24</b>	<b>11,28</b>
davon						
Landesstimmenseite leer oder durchgestrichen	12,01	10,74	12,75	12,61	11,03	8,59
Landesstimmenseite mehrere Kreuze	1,64	2,59	1,66	2,49	1,62	2,69
sonstige Ursachen	0,38	0,08	0,22	0,15	0,59	-
<b>Ungültige Stimmzettel insgesamt</b>	<b>100</b>	<b>100</b>	<b>100</b>	<b>100</b>	<b>100</b>	<b>100</b>

### Ungültige Wahlkreis- und Landesstimmen 2014

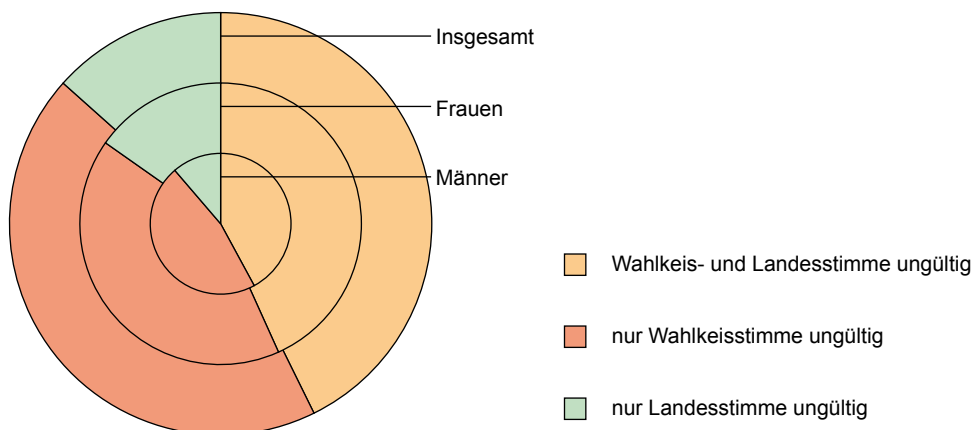

## 8. Ungültige Stimmen

### Ursachen für die Ungültigkeit von Stimmen

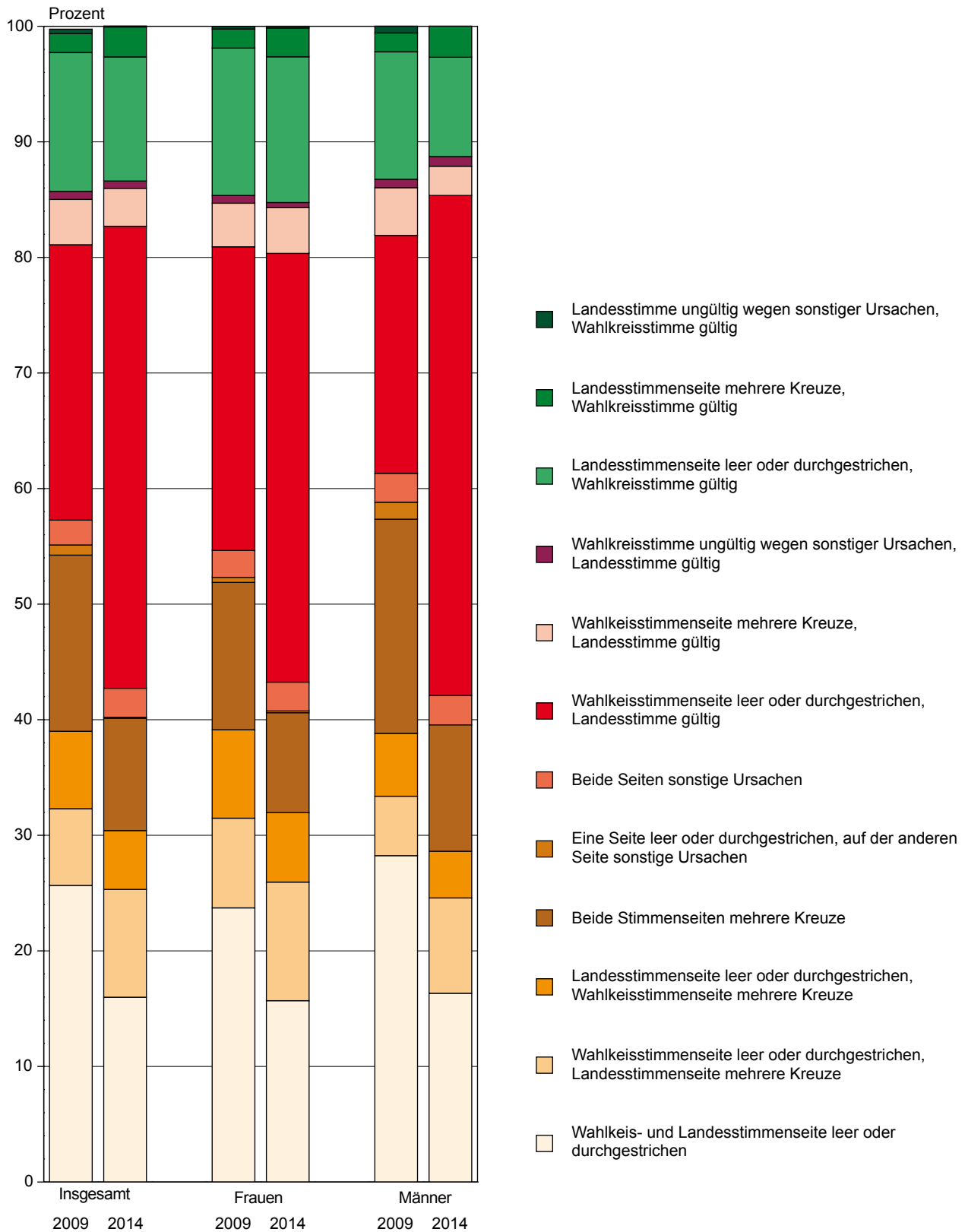

## 9. Stimmverhalten der Altersgruppen für die Parteien nach Geschlecht

### 9.1 Wahlkreisstimmen

Dargestellt werden die Anteile der abgegebenen gültigen Stimmen für die jeweilige Altersgruppe aufgeschlüsselt auf die Parteien.

Altersgruppe von ... bis unter ... Jahren	Wahljahr	Gültige Stimmen	davon							
			CDU	DIE LINKE	SPD	AfD	GRÜNE	NPD <sup>1)</sup>	FDP	sonstige <sup>2)</sup>
			Prozent							
<b>Insgesamt</b>										
18 - 25	2009	100	26,15	21,96	19,16	-	9,64	.	10,79	12,30
	2014	100	29,44	21,71	17,48	3,36	13,06	8,65	3,17	3,12
25 - 35	2009	100	29,17	19,56	17,71	-	9,04	.	11,54	12,98
	2014	100	33,68	22,17	14,65	3,86	9,58	9,95	2,93	3,18
35 - 45	2009	100	28,83	23,01	17,40	-	8,97	.	10,69	11,10
	2014	100	38,79	22,21	13,10	3,88	9,40	6,68	3,55	2,39
45 - 60	2009	100	27,23	31,02	17,66	-	6,05	.	8,66	9,38
	2014	100	36,63	28,28	13,89	3,90	7,71	4,87	2,84	1,89
60 und älter	2009	100	33,95	30,60	22,15	-	3,42	.	5,22	4,67
	2014	100	35,53	34,89	18,54	1,83	3,79	1,96	2,37	1,09
davon										
60 - 70	2014	100	33,09	36,23	16,24	2,30	4,67	3,12	2,81	1,55
70 und älter	2014	100	37,33	33,90	20,24	1,49	3,14	1,10	2,04	0,76
<b>Insgesamt</b>	<b>2009</b>	<b>100</b>	<b>30,19</b>	<b>27,96</b>	<b>19,47</b>	<b>-</b>	<b>5,98</b>	<b>.</b>	<b>8,05</b>	<b>8,35</b>
	<b>2014</b>	<b>100</b>	<b>35,83</b>	<b>29,53</b>	<b>16,04</b>	<b>2,97</b>	<b>6,60</b>	<b>4,50</b>	<b>2,74</b>	<b>1,79</b>
<b>Frauen</b>										
18 - 25	2009	100	26,22	22,54	19,57	-	11,27	.	10,72	9,68
	2014	100	29,56	21,02	17,56	3,07	16,31	7,49	2,11	2,88
25 - 35	2009	100	30,10	19,97	19,26	-	10,20	.	11,01	9,45
	2014	100	34,41	20,91	15,68	3,31	11,61	8,05	2,99	3,03
35 - 45	2009	100	28,52	23,51	18,83	-	10,31	.	10,12	8,71
	2014	100	38,66	22,84	13,44	3,24	11,57	3,82	3,91	2,53
45 - 60	2009	100	27,93	29,45	18,72	-	7,08	.	8,95	7,87
	2014	100	37,09	27,91	14,81	3,32	8,67	3,42	3,05	1,74
60 und älter	2009	100	37,00	26,89	23,13	-	3,72	.	5,41	3,85
	2014	100	38,42	31,66	19,31	1,57	4,38	1,07	2,48	1,11
davon										
60 - 70	2014	100	35,10	33,99	17,04	1,94	5,51	1,76	2,94	1,72
70 und älter	2014	100	40,72	30,05	20,88	1,31	3,59	0,59	2,16	0,70
<b>Insgesamt</b>	<b>2009</b>	<b>100</b>	<b>31,85</b>	<b>26,29</b>	<b>20,65</b>	<b>-</b>	<b>6,68</b>	<b>.</b>	<b>7,95</b>	<b>6,58</b>
	<b>2014</b>	<b>100</b>	<b>37,33</b>	<b>28,09</b>	<b>16,89</b>	<b>2,50</b>	<b>7,62</b>	<b>3,00</b>	<b>2,85</b>	<b>1,71</b>
<b>Männer</b>										
18 - 25	2009	100	26,08	21,48	18,81	-	8,28	.	10,86	14,49
	2014	100	29,33	22,40	17,40	3,65	9,81	9,81	4,23	3,37
25 - 35	2009	100	28,36	19,20	16,36	-	8,02	.	12,01	16,05
	2014	100	33,02	23,31	13,71	4,36	7,72	11,69	2,87	3,32
35 - 45	2009	100	29,15	22,49	15,95	-	7,63	.	11,26	13,52
	2014	100	38,90	21,63	12,80	4,47	7,41	9,31	3,21	2,26
45 - 60	2009	100	26,53	32,59	16,60	-	5,01	.	8,36	10,90
	2014	100	36,16	28,67	12,95	4,49	6,73	6,34	2,62	2,04
60 und älter	2009	100	30,32	35,00	20,98	-	3,06	.	5,00	5,64
	2014	100	32,22	38,59	17,66	2,13	3,11	2,98	2,24	1,07
davon										
60 - 70	2014	100	30,96	38,59	15,39	2,67	3,78	4,56	2,67	1,37
70 und älter	2014	100	33,22	38,59	19,47	1,70	2,58	1,72	1,89	0,83
<b>Insgesamt</b>	<b>2009</b>	<b>100</b>	<b>28,45</b>	<b>29,71</b>	<b>18,23</b>	<b>-</b>	<b>5,26</b>	<b>.</b>	<b>8,15</b>	<b>10,20</b>
	<b>2014</b>	<b>100</b>	<b>34,26</b>	<b>31,03</b>	<b>15,15</b>	<b>3,45</b>	<b>5,54</b>	<b>6,07</b>	<b>2,63</b>	<b>1,86</b>

1) 2009 unter „sonstige“ erfasst

2) **2009:** Freie Wähler Thüringen, NPD, ödp, Einzelbewerber

**2014:** FREIE WÄHLER, Die PARTEI, PIRATEN

## 9. Stimmverhalten der Altersgruppen für die Parteien nach Geschlecht

### Veränderungen der Stimmenanteile innerhalb der Altersgruppen gegenüber der Landtagswahl 2009 nach Geschlecht

– Wahlkreisstimmen –

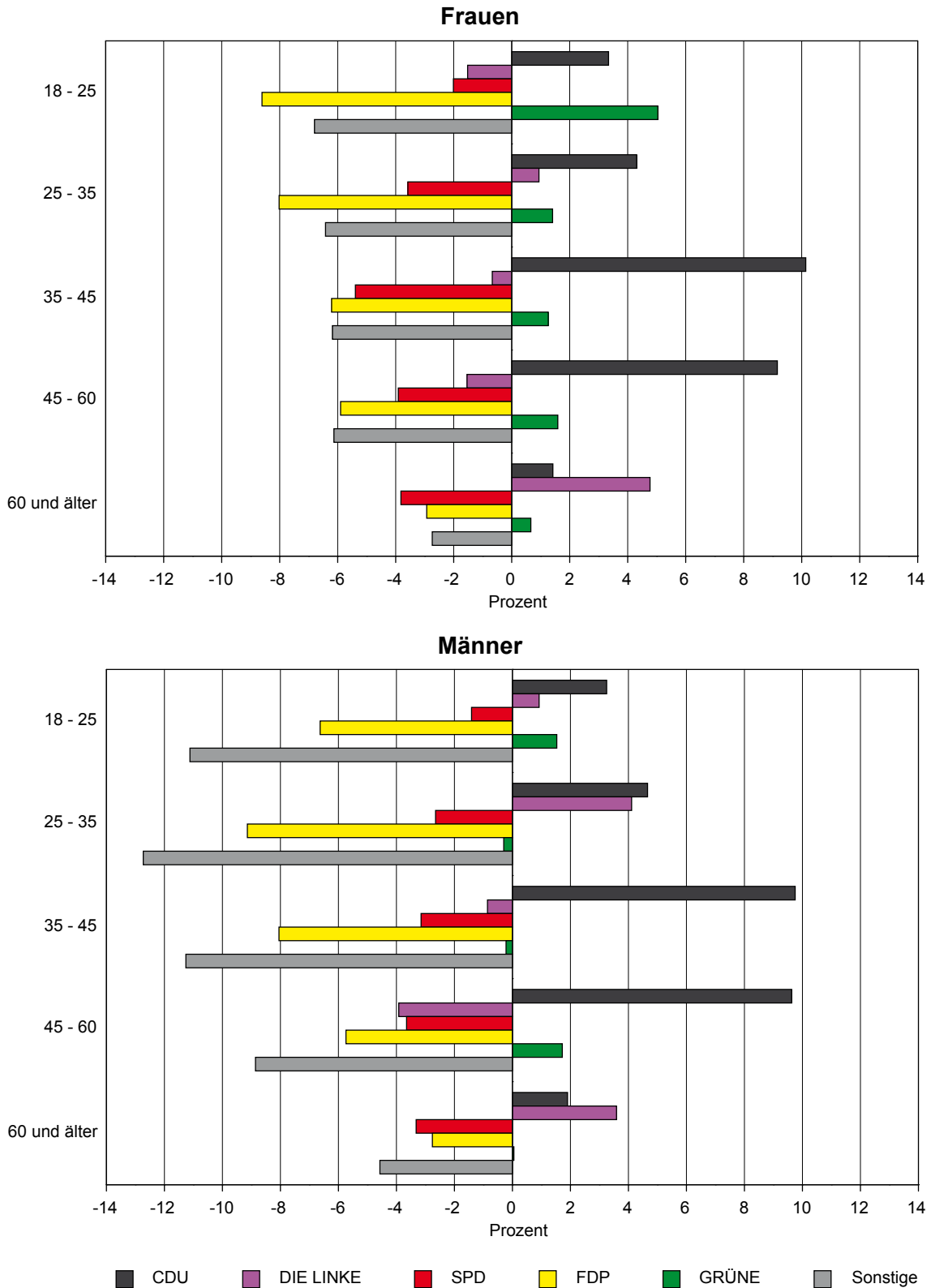

1) **2009:** FREIE WÄHLER, NPD, ödp, Einzelbewerber  
**2014:** FREIE WÄHLER, Die PARTEI, PIRATEN

## 9. Stimmverhalten der Altersgruppen für die Parteien nach Geschlecht

### 9.2 Landesstimmen

Dargestellt werden die Anteile der abgegebenen gültigen Stimmen für die jeweilige Altersgruppe aufgeschlüsselt auf die Parteien.

Altersgruppe von ... bis unter ... Jahren	Wahljahr	Gültige Stimmen	davon							
			CDU	DIE LINKE	SPD	AfD	GRÜNE	NPD	FDP	sonstige <sup>1)</sup>
			Prozent							
<b>Insgesamt</b>										
18 - 25	2009	100	25,19	21,10	17,54	-	10,55	9,08	10,85	5,69
	2014	100	23,78	18,40	11,22	13,03	11,55	7,51	3,00	11,51
25 - 35	2009	100	28,61	18,18	16,94	-	10,36	8,20	12,17	5,54
	2014	100	28,06	18,51	10,04	14,59	9,45	8,10	2,74	8,50
35 - 45	2009	100	28,27	22,77	17,70	-	9,48	5,47	10,53	5,77
	2014	100	33,98	20,60	8,94	13,70	9,55	5,50	2,71	5,03
45 - 60	2009	100	26,76	31,18	17,19	-	6,59	4,34	8,07	5,88
	2014	100	32,74	26,91	10,96	12,70	6,94	3,58	2,69	3,48
60 und älter	2009	100	34,22	31,09	21,31	-	3,61	1,67	4,74	3,35
	2014	100	32,75	35,82	15,47	7,59	3,11	1,49	2,29	1,48
davon										
60 - 70	2014	100	29,67	36,13	13,19	10,20	3,83	2,37	2,48	2,13
70 und älter	2014	100	35,04	35,60	17,16	5,65	2,58	0,84	2,15	0,99
<b>Insgesamt</b>	<b>2009</b>	<b>100</b>	<b>29,95</b>	<b>27,97</b>	<b>18,86</b>	<b>-</b>	<b>6,49</b>	<b>4,17</b>	<b>7,73</b>	<b>4,84</b>
	<b>2014</b>	<b>100</b>	<b>32,06</b>	<b>28,82</b>	<b>12,60</b>	<b>10,80</b>	<b>6,03</b>	<b>3,53</b>	<b>2,53</b>	<b>3,63</b>
<b>Frauen</b>										
18 - 25	2009	100	26,00	20,63	18,56	-	12,64	6,24	9,47	6,46
	2014	100	26,02	18,33	11,30	12,16	14,62	5,98	2,09	9,50
25 - 35	2009	100	29,66	18,75	19,53	-	11,02	4,66	10,38	6,00
	2014	100	29,33	17,55	11,46	12,00	11,64	7,40	2,87	7,75
35 - 45	2009	100	28,27	22,25	20,05	-	10,16	3,20	9,80	6,26
	2014	100	35,01	20,36	10,19	11,29	11,62	3,49	2,82	5,22
45 - 60	2009	100	27,96	29,39	19,04	-	7,10	2,44	8,01	6,07
	2014	100	33,46	26,69	12,34	10,88	7,59	2,45	2,87	3,73
60 und älter	2009	100	37,90	26,85	22,35	-	3,79	0,85	4,68	3,58
	2014	100	36,17	32,84	16,40	6,10	3,59	0,92	2,44	1,53
davon										
60 - 70	2014	100	31,99	34,49	14,34	8,33	4,49	1,48	2,71	2,18
70 und älter	2014	100	39,07	31,70	17,82	4,56	2,97	0,53	2,25	1,08
<b>Insgesamt</b>	<b>2009</b>	<b>100</b>	<b>32,14</b>	<b>25,85</b>	<b>20,56</b>	<b>-</b>	<b>6,85</b>	<b>2,32</b>	<b>7,19</b>	<b>5,09</b>
	<b>2014</b>	<b>100</b>	<b>34,19</b>	<b>27,55</b>	<b>13,82</b>	<b>8,90</b>	<b>6,89</b>	<b>2,49</b>	<b>2,64</b>	<b>3,51</b>
<b>Männer</b>										
18 - 25	2009	100	24,52	21,49	16,68	-	8,80	11,46	12,01	5,04
	2014	100	21,52	18,48	11,14	13,90	8,48	9,05	3,90	13,52
25 - 35	2009	100	27,69	17,69	14,68	-	9,78	11,29	13,72	5,14
	2014	100	26,90	19,39	8,74	16,96	7,45	8,74	2,62	9,19
35 - 45	2009	100	28,27	23,30	15,31	-	8,79	7,78	11,28	5,27
	2014	100	33,04	20,81	7,79	15,91	7,65	7,34	2,61	4,85
45 - 60	2009	100	25,56	32,97	15,32	-	6,07	6,25	8,13	5,69
	2014	100	32,01	27,14	9,55	14,56	6,28	4,73	2,51	3,22
60 und älter	2009	100	29,83	36,15	20,07	-	3,40	2,65	4,82	3,08
	2014	100	28,85	39,22	14,41	9,28	2,56	2,14	2,12	1,41
davon										
60 - 70	2014	100	27,24	37,85	11,98	12,18	3,14	3,30	2,25	2,07
70 und älter	2014	100	30,15	40,32	16,35	6,96	2,10	1,22	2,02	0,88
<b>Insgesamt</b>	<b>2009</b>	<b>100</b>	<b>27,66</b>	<b>30,19</b>	<b>17,07</b>	<b>-</b>	<b>6,11</b>	<b>6,10</b>	<b>8,29</b>	<b>4,58</b>
	<b>2014</b>	<b>100</b>	<b>29,84</b>	<b>30,15</b>	<b>11,32</b>	<b>12,78</b>	<b>5,12</b>	<b>4,61</b>	<b>2,43</b>	<b>3,75</b>

1) 2009: ödp

2014: REP, FREIE WÄHLER, KPD, Die PARTEI, PIRATEN



## 9. Stimmverhalten der Altersgruppen für die Parteien nach Geschlecht

### Veränderungen der Stimmenanteile innerhalb der Altersgruppen gegenüber der Landtagswahl 2009 nach Geschlecht

– Landesstimmen –

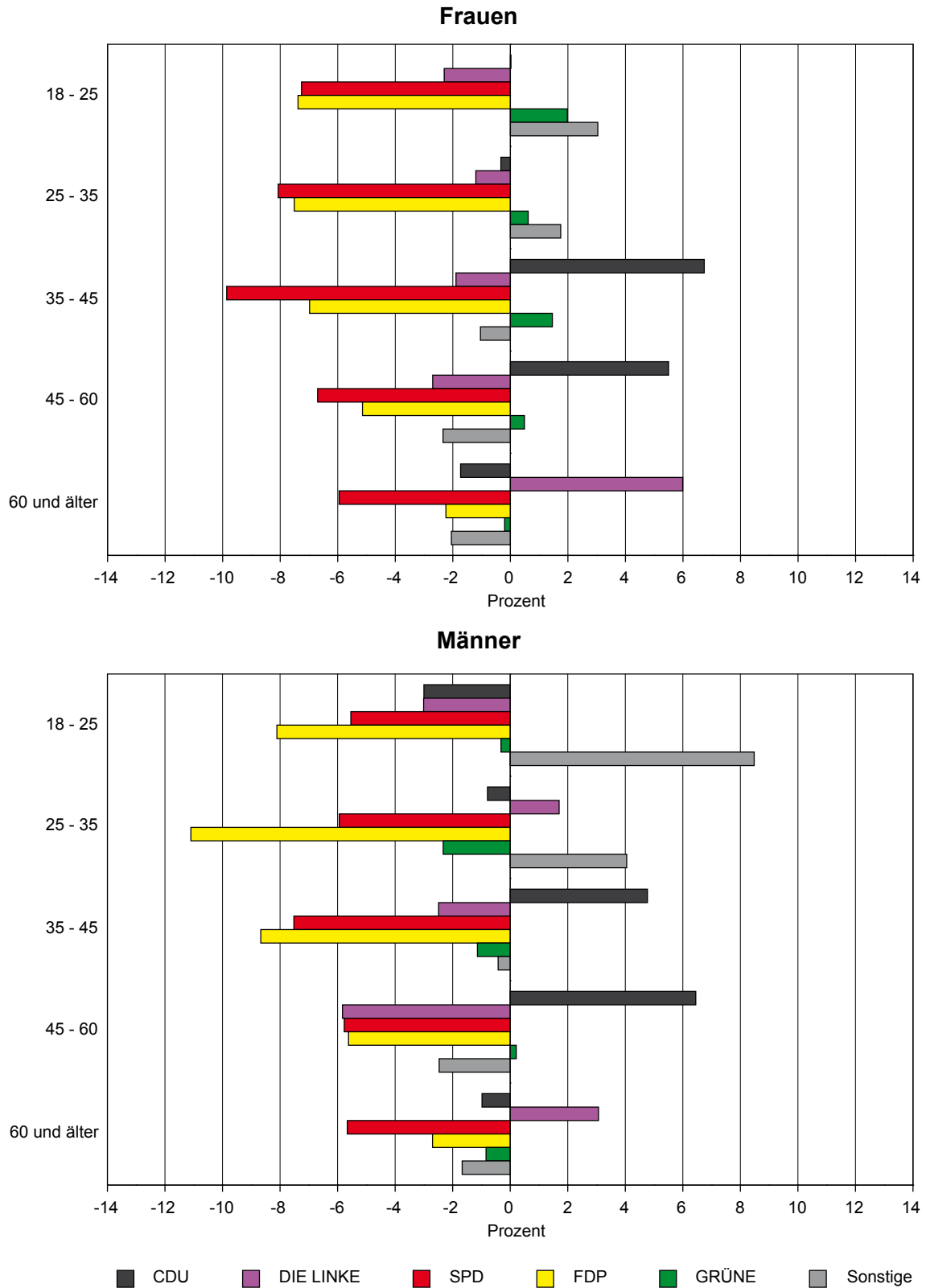

1) 2009: ödp

2014: REP, FREIE WÄHLER, KPD, Die PARTEI, PIRATEN

## 10. Wählerschaft der Parteien nach Altersgruppen und Geschlecht

### 10.1 Wahlkreisstimmen

Wählerschaft sind Personen, die eine bestimmte Partei oder einen bestimmten Kandidaten wählen. Dargestellt wird in dieser Tabelle die Wählerschaft für eine Partei nach Altersgruppen.

Altersgruppe von ... bis unter ... Jahren	Wahljahr	Wähler insgesamt	davon							
			CDU	DIE LINKE	SPD	AfD	GRÜNE	NPD <sup>1)</sup>	FDP	sonstige <sup>2)</sup>
		Prozent								
<b>Insgesamt</b>										
18 - 25	2009	6,59	5,70	5,17	6,48	-	10,61	.	8,84	9,70
	2014	3,76	3,09	2,77	4,10	4,27	7,45	7,23	4,35	6,58
25 - 35	2009	10,00	9,67	7,00	9,10	-	15,10	.	14,35	15,55
	2014	10,63	9,99	7,98	9,70	13,83	15,42	23,49	11,34	18,93
35 - 45	2009	14,35	13,71	11,81	12,83	-	21,53	.	19,07	19,08
	2014	12,39	13,41	9,32	10,12	16,21	17,63	18,39	16,02	16,60
45 - 60	2009	30,27	27,30	33,58	27,46	-	30,60	.	32,57	34,00
	2014	29,42	30,08	28,18	25,48	38,63	34,36	31,81	30,45	31,07
60 und älter	2009	38,79	43,62	42,44	44,12	-	22,16	.	25,17	21,67
	2014	43,80	43,43	51,76	50,60	27,06	25,14	19,08	37,84	26,82
davon										
60 - 70	2014	18,66	17,23	22,89	18,88	14,44	13,20	12,93	19,12	16,19
70 und älter	2014	25,14	26,20	28,87	31,72	12,61	11,94	6,14	18,72	10,63
<b>Insgesamt</b>	<b>2009</b>	<b>100</b>	<b>100</b>	<b>100</b>	<b>100</b>	<b>-</b>	<b>100</b>	<b>.</b>	<b>100</b>	<b>100</b>
	<b>2014</b>	<b>100</b>	<b>100</b>	<b>100</b>	<b>100</b>	<b>100</b>	<b>100</b>	<b>100</b>	<b>100</b>	<b>100</b>
<b>Frauen</b>										
18 - 25	2009	5,87	4,83	5,03	5,56	-	9,90	.	7,92	8,63
	2014	3,68	2,92	2,76	3,83	4,53	7,89	9,19	2,73	6,19
25 - 35	2009	9,11	8,61	6,92	8,50	-	13,91	.	12,63	13,09
	2014	9,92	9,15	7,39	9,21	13,15	15,13	26,62	10,42	17,53
35 - 45	2009	14,12	12,65	12,63	12,88	-	21,79	.	17,99	18,69
	2014	11,58	11,99	9,42	9,21	14,99	17,59	14,72	15,88	17,11
45 - 60	2009	29,66	26,01	33,23	26,89	-	31,45	.	33,41	35,46
	2014	29,12	28,92	28,93	25,53	38,61	33,13	33,22	31,14	29,48
60 und älter	2009	41,23	47,90	42,18	46,17	-	22,95	.	28,06	24,13
	2014	45,70	47,02	51,51	52,22	28,71	26,26	16,25	39,83	29,69
davon										
60 - 70	2014	18,74	17,62	22,67	18,90	14,57	13,55	10,95	19,35	18,76
70 und älter	2014	26,96	29,41	28,84	33,32	14,14	12,71	5,30	20,47	10,93
<b>Insgesamt</b>	<b>2009</b>	<b>100</b>	<b>100</b>	<b>100</b>	<b>100</b>	<b>-</b>	<b>100</b>	<b>.</b>	<b>100</b>	<b>100</b>
	<b>2014</b>	<b>100</b>	<b>100</b>	<b>100</b>	<b>100</b>	<b>100</b>	<b>100</b>	<b>100</b>	<b>100</b>	<b>100</b>
<b>Männer</b>										
18 - 25	2009	7,34	6,72	5,30	7,57	-	11,55	.	9,77	10,42
	2014	3,85	3,29	2,78	4,42	4,07	6,81	6,22	6,19	6,96
25 - 35	2009	10,93	10,90	7,06	9,81	-	16,69	.	16,11	17,20
	2014	11,36	10,95	8,53	10,28	14,35	15,83	21,88	12,38	20,28
35 - 45	2009	14,60	14,95	11,05	12,78	-	21,18	.	20,17	19,35
	2014	13,24	15,03	9,23	11,18	17,13	17,70	20,29	16,17	16,10
45 - 60	2009	30,90	28,82	33,90	28,14	-	29,46	.	31,72	33,01
	2014	29,74	31,40	27,47	25,41	38,65	36,14	31,08	29,68	32,60
60 und älter	2009	36,23	38,60	42,68	41,70	-	21,12	.	22,24	20,01
	2014	41,81	39,33	51,99	48,72	25,80	23,51	20,54	35,58	24,06
davon										
60 - 70	2014	18,58	16,79	23,10	18,87	14,35	12,69	13,95	18,85	13,72
70 und älter	2014	23,24	22,54	28,89	29,85	11,46	10,82	6,58	16,74	10,34
<b>Insgesamt</b>	<b>2009</b>	<b>100</b>	<b>100</b>	<b>100</b>	<b>100</b>	<b>-</b>	<b>100</b>	<b>.</b>	<b>100</b>	<b>100</b>
	<b>2014</b>	<b>100</b>	<b>100</b>	<b>100</b>	<b>100</b>	<b>100</b>	<b>100</b>	<b>100</b>	<b>100</b>	<b>100</b>

1) 2009 unter „sonstige“ erfasst

2) 2009: Freie Wähler Thüringen, NPD, ödp, Einzelbewerber

2014: FREIE WÄHLER, Die PARTEI, PIRATEN



## 10. Wählerschaft der Parteien nach Altersgruppen und Geschlecht

### 10.2 Landesstimmen

Wählerschaft sind Personen, die eine bestimmte Partei oder einen bestimmten Kandidaten wählen. Dargestellt wird in dieser Tabelle die Wählerschaft für eine Partei nach Altersgruppen.

Altersgruppe von ... bis unter ... Jahren	Wahljahr	Wähler insgesamt	davon							
			CDU	DIE LINKE	SPD	AfD	GRÜNE	NPD	FDP	sonstige <sup>1)</sup>
			Prozent							
<b>Insgesamt</b>										
18 - 25	2009	6,59	5,54	4,97	6,13	-	10,71	14,36	9,25	7,74
	2014	3,78	2,80	2,41	3,36	4,56	7,24	8,03	4,46	11,97
25 - 35	2009	10,00	9,55	6,50	8,98	-	15,96	19,68	15,74	11,45
	2014	10,62	9,29	6,82	8,47	14,35	16,65	24,35	11,47	24,88
35 - 45	2009	14,38	13,57	11,71	13,50	-	21,02	18,90	19,61	17,15
	2014	12,39	13,13	8,86	8,79	15,73	19,63	19,32	13,24	17,16
45 - 60	2009	30,27	27,05	33,73	27,58	-	30,72	31,52	31,60	36,79
	2014	29,42	30,04	27,47	25,59	34,60	33,87	29,79	31,23	28,19
60 und älter	2009	38,77	44,29	43,09	43,81	-	21,58	15,54	23,80	26,87
	2014	43,80	44,74	54,44	53,78	30,77	22,61	18,51	39,59	17,80
davon										
60 - 70	2014	18,65	17,25	23,38	19,52	17,62	11,86	12,51	18,27	10,93
70 und älter	2014	25,15	27,48	31,06	34,26	13,15	10,75	6,00	21,32	6,87
<b>Insgesamt</b>	<b>2009</b>	<b>100</b>	<b>100</b>	<b>100</b>	<b>100</b>	<b>-</b>	<b>100</b>	<b>100</b>	<b>100</b>	<b>100</b>
	<b>2014</b>	<b>100</b>	<b>100</b>	<b>100</b>	<b>100</b>	<b>100</b>	<b>100</b>	<b>100</b>	<b>100</b>	<b>100</b>
<b>Frauen</b>										
18 - 25	2009	5,87	4,75	4,68	5,30	-	10,83	15,81	7,73	7,45
	2014	3,70	2,82	2,46	3,03	5,05	7,85	8,87	2,93	10,01
25 - 35	2009	9,10	8,39	6,60	8,64	-	14,63	18,31	13,13	10,73
	2014	9,93	8,52	6,33	8,24	13,38	16,77	29,44	10,79	21,92
35 - 45	2009	14,16	12,45	12,19	13,81	-	21,01	19,56	19,29	17,42
	2014	11,58	11,86	8,56	8,54	14,68	19,52	16,20	12,38	17,22
45 - 60	2009	29,64	25,78	33,70	27,44	-	30,72	31,21	33,01	35,35
	2014	29,13	28,50	28,22	26,01	35,60	32,06	28,59	31,69	30,93
60 und älter	2009	41,23	48,62	42,83	44,81	-	22,80	15,12	26,84	29,04
	2014	45,66	48,30	54,43	54,18	31,29	23,80	16,90	42,21	19,92
davon										
60 - 70	2014	18,70	17,49	23,40	19,40	17,48	12,18	11,13	19,17	11,61
70 und älter	2014	26,97	30,82	31,03	34,78	13,81	11,62	5,77	23,04	8,31
<b>Insgesamt</b>	<b>2009</b>	<b>100</b>	<b>100</b>	<b>100</b>	<b>100</b>	<b>-</b>	<b>100</b>	<b>100</b>	<b>100</b>	<b>100</b>
	<b>2014</b>	<b>100</b>	<b>100</b>	<b>100</b>	<b>100</b>	<b>100</b>	<b>100</b>	<b>100</b>	<b>100</b>	<b>100</b>
<b>Männer</b>										
18 - 25	2009	7,34	6,51	5,23	7,18	-	10,57	13,78	10,64	8,09
	2014	3,85	2,78	2,36	3,79	4,19	6,38	7,56	6,20	13,88
25 - 35	2009	10,94	10,95	6,41	9,40	-	17,51	20,23	18,11	12,28
	2014	11,34	10,22	7,29	8,75	15,05	16,49	21,48	12,25	27,76
35 - 45	2009	14,62	14,94	11,28	13,11	-	21,04	18,63	19,89	16,84
	2014	13,24	14,66	9,14	9,11	16,49	19,78	21,08	14,22	17,11
45 - 60	2009	30,92	28,58	33,77	27,76	-	30,73	31,64	30,33	38,46
	2014	29,71	31,87	26,75	25,06	33,87	36,42	30,47	30,71	25,51
60 und älter	2009	36,18	39,02	43,32	42,55	-	20,15	15,71	21,03	24,34
	2014	41,85	40,47	54,45	53,27	30,39	20,93	19,41	36,61	15,74
davon										
60 - 70	2014	18,60	16,97	23,35	19,68	17,72	11,40	13,29	17,25	10,26
70 und älter	2014	23,25	23,49	31,10	33,59	12,67	9,53	6,13	19,36	5,47
<b>Insgesamt</b>	<b>2009</b>	<b>100</b>	<b>100</b>	<b>100</b>	<b>100</b>	<b>-</b>	<b>100</b>	<b>100</b>	<b>100</b>	<b>100</b>
	<b>2014</b>	<b>100</b>	<b>100</b>	<b>100</b>	<b>100</b>	<b>100</b>	<b>100</b>	<b>100</b>	<b>100</b>	<b>100</b>

1) **2009:** Freie Wähler Thüringen, NPD, ödp, Einzelbewerber  
**2014:** FREIE WÄHLER, Die PARTEI, PIRATEN



## 11. Zahlenverhältnis von Frauen und Männern nach Altersgruppen

### – Landesstimmen –

#### Anzahl von Frauen je 100 Männer

Altersgruppe von ... bis unter ... Jahren	Wahljahr	Wähler insgesamt	Anzahl weiblicher Wähler je 100 männliche Wähler der jeweiligen Partei							
			CDU	DIE LINKE	SPD	AfD	GRÜNE	NPD	FDP	sonstige <sup>1)</sup>
Prozent										
18 - 25	2009	83,73	88,79	80,38	93,13	-	120,31	45,60	66,03	107,27
	2014	100,29	121,24	99,48	101,71	87,67	173,03	66,32	53,66	70,42
25 - 35	2009	87,14	93,33	92,35	115,93	-	98,11	35,97	65,92	101,80
	2014	91,49	99,76	82,80	120,00	64,69	143,04	77,41	100,00	77,11
35 - 45	2009	101,47	101,47	96,94	132,93	-	117,28	41,72	88,16	120,52
	2014	91,35	96,81	89,35	119,57	64,81	138,77	43,40	98,94	98,29
45 - 60	2009	100,42	109,83	89,50	124,79	-	117,38	39,20	98,93	107,07
	2014	102,42	107,06	100,73	132,34	76,51	123,82	53,00	117,24	118,39
60 und älter	2009	119,39	151,70	88,68	132,95	-	132,79	38,25	116,02	138,97
	2014	113,98	142,89	95,44	129,70	74,95	159,93	49,18	130,99	123,60
davon										
60 - 70	2014	105,01	123,33	95,67	125,70	71,80	150,31	47,31	126,32	110,48
70 und älter	2014	121,15	157,02	95,26	132,05	79,37	171,43	53,25	135,16	148,21
<b>Insgesamt</b>	<b>2009</b>	<b>104,76</b>	<b>121,74</b>	<b>89,69</b>	<b>126,22</b>	-	<b>117,40</b>	<b>39,75</b>	<b>90,91</b>	<b>116,47</b>
	<b>2014</b>	<b>104,47</b>	<b>119,70</b>	<b>95,47</b>	<b>127,53</b>	<b>72,80</b>	<b>140,65</b>	<b>56,48</b>	<b>113,62</b>	<b>97,65</b>

#### Anzahl von Männern je 100 Frauen

Altersgruppe von ... bis unter ... Jahren	Wahljahr	Wähler insgesamt	Anzahl männlicher Wähler je 100 weibliche Wähler der jeweiligen Partei							
			CDU	DIE LINKE	SPD	AfD	GRÜNE	NPD	FDP	sonstige <sup>1)</sup>
Prozent										
18 - 25	2009	119,43	112,63	124,40	107,37	-	83,12	219,30	151,45	93,22
	2014	99,72	82,48	100,52	98,32	114,06	57,79	150,79	186,36	142,00
25 - 35	2009	114,76	107,14	108,29	86,26	-	101,92	278,03	151,70	98,24
	2014	109,31	100,24	120,77	83,33	154,57	69,91	129,19	100,00	129,68
35 - 45	2009	98,55	98,56	103,16	75,23	-	85,27	239,72	113,43	82,97
	2014	109,47	103,29	111,92	83,63	154,30	72,06	230,43	101,08	101,74
45 - 60	2009	99,58	91,05	111,73	80,14	-	85,19	255,11	101,08	93,39
	2014	97,64	93,40	99,28	75,56	130,71	80,76	188,67	85,29	84,47
60 und älter	2009	83,76	65,92	112,76	75,22	-	75,31	261,47	86,19	71,96
	2014	87,73	69,99	104,78	77,10	133,42	62,53	203,33	76,34	80,90
davon										
60 - 70	2014	95,23	81,08	104,52	79,55	139,28	66,53	211,39	79,17	90,52
70 und älter	2014	82,54	63,69	104,97	75,73	126,00	58,33	187,80	73,99	67,47
<b>Insgesamt</b>	<b>2009</b>	<b>95,45</b>	<b>82,14</b>	<b>111,49</b>	<b>79,23</b>	-	<b>85,18</b>	<b>251,60</b>	<b>110,00</b>	<b>85,86</b>
	<b>2014</b>	<b>95,72</b>	<b>83,54</b>	<b>104,74</b>	<b>78,41</b>	<b>137,37</b>	<b>71,10</b>	<b>177,04</b>	<b>88,02</b>	<b>102,40</b>

1) 2009: ödp

2014: REP, FREIE WÄHLER, KPD, Die PARTEI, PIRATEN

## 12. Kombination der Wahlkreis- und Landesstimmen nach Altersgruppen und Geschlecht

### 12.1 Insgesamt

Die farbigen Felder zeigen eine Übereinstimmung der Wahlkreis- und der Landesstimme.

**Lesebeispiel:** Von den Wählerinnen und Wählern der Altersgruppe 35 - 45, die mit der Landesstimme CDU gewählt haben, gaben 88,75 % auch ihre Wahlkreisstimme der CDU.

Mit der Landesstimme wurde die ... gewählt	Altersgruppe von ... bis unter ... Jahren	Mit der Wahlkreisstimme wurde die ..... gewählt								
		Ungültig	CDU	DIE LINKE	SPD	AfD	GRÜNE	NPD	FDP	sonstige <sup>1)</sup>
		Prozent								
Ungültig	18 - 25	92,00	4,00	4,00	-	-	-	-	-	-
	25 - 35	84,42	3,90	3,90	2,60	-	-	3,90	-	1,30
	35 - 45	66,67	19,05	2,38	-	-	4,76	2,38	-	4,76
	45 - 60	80,13	9,93	3,97	2,65	0,66	1,32	0,66	0,66	-
	60 - 70	80,73	7,34	6,42	2,75	-	-	0,92	0,92	0,92
	70 und älter	70,51	16,67	5,77	4,81	-	0,96	0,64	0,64	-
	<b>zusammen</b>	<b>76,12</b>	<b>12,15</b>	<b>5,03</b>	<b>3,35</b>	<b>0,14</b>	<b>0,98</b>	<b>1,12</b>	<b>0,56</b>	<b>0,56</b>
CDU	18 - 25	0,20	83,40	2,20	7,80	0,40	3,40	0,40	1,40	0,80
	25 - 35	0,48	85,72	2,05	6,08	0,42	2,35	0,18	1,51	1,20
	35 - 45	0,34	88,75	1,62	4,01	0,47	1,75	0,30	1,96	0,81
	45 - 60	0,58	87,77	2,18	4,40	0,86	1,68	0,17	1,77	0,60
	60 - 70	0,62	89,42	1,82	4,67	0,36	1,33	0,23	1,20	0,36
	70 und älter	1,12	90,08	1,32	5,13	0,26	0,90	0,06	1,02	0,10
	<b>zusammen</b>	<b>0,68</b>	<b>88,51</b>	<b>1,80</b>	<b>4,85</b>	<b>0,50</b>	<b>1,52</b>	<b>0,17</b>	<b>1,46</b>	<b>0,51</b>
DIE LINKE	18 - 25	1,03	3,36	81,40	7,24	0,26	5,94	-	0,26	0,52
	25 - 35	0,46	5,30	79,63	8,68	0,37	3,74	0,55	0,37	0,91
	35 - 45	0,35	5,56	78,27	8,58	1,05	4,57	0,35	0,56	0,70
	45 - 60	0,27	4,58	82,63	6,67	0,88	3,31	0,52	0,54	0,59
	60 - 70	0,35	3,70	84,07	7,73	0,67	2,29	0,32	0,56	0,32
	70 und älter	0,80	3,75	84,34	8,30	0,40	1,38	0,08	0,70	0,24
	<b>zusammen</b>	<b>0,49</b>	<b>4,22</b>	<b>82,88</b>	<b>7,74</b>	<b>0,65</b>	<b>2,68</b>	<b>0,31</b>	<b>0,58</b>	<b>0,45</b>
SPD	18 - 25	-	11,86	7,20	67,37	0,42	10,17	-	2,54	0,42
	25 - 35	0,51	9,76	9,43	70,71	-	7,41	0,34	1,35	0,51
	35 - 45	0,49	11,18	6,81	72,12	0,49	6,48	-	1,30	1,13
	45 - 60	0,50	10,30	8,85	71,33	0,78	6,68	0,17	0,61	0,78
	60 - 70	0,29	10,66	9,05	74,38	0,58	3,50	0,07	0,73	0,73
	70 und älter	1,00	8,19	6,41	80,53	0,12	2,37	-	0,92	0,46
	<b>zusammen</b>	<b>0,61</b>	<b>9,73</b>	<b>7,87</b>	<b>74,96</b>	<b>0,41</b>	<b>4,75</b>	<b>0,09</b>	<b>0,93</b>	<b>0,66</b>
AfD	18 - 25	2,55	21,90	8,39	15,69	20,44	5,84	15,33	2,19	7,66
	25 - 35	2,43	24,10	12,05	7,42	20,05	3,24	20,97	3,36	6,37
	35 - 45	3,38	24,00	16,28	6,24	21,56	3,70	14,38	4,97	5,50
	45 - 60	3,03	22,49	17,59	7,59	22,73	4,81	13,70	3,22	4,85
	60 - 70	3,21	19,43	24,53	9,91	16,89	4,43	11,42	4,91	5,28
	70 und älter	7,08	19,85	22,63	10,37	20,10	5,18	7,08	3,92	3,79
	<b>zusammen</b>	<b>3,54</b>	<b>22,04</b>	<b>18,05</b>	<b>8,50</b>	<b>20,68</b>	<b>4,44</b>	<b>13,65</b>	<b>3,86</b>	<b>5,24</b>
GRÜNE	18 - 25	0,82	9,88	13,58	14,40	-	59,67	-	0,82	0,82
	25 - 35	0,18	8,94	13,06	16,28	0,36	59,93	-	0,89	0,36
	35 - 45	-	8,35	11,23	16,39	0,15	61,31	0,15	1,82	0,61
	45 - 60	0,26	8,27	12,14	14,86	0,18	62,36	0,09	1,14	0,70
	60 - 70	0,75	9,30	15,33	15,33	-	57,04	-	0,75	1,51
	70 und älter	0,55	11,36	10,25	19,94	-	55,40	0,28	1,66	0,55
	<b>zusammen</b>	<b>0,33</b>	<b>8,97</b>	<b>12,39</b>	<b>15,97</b>	<b>0,15</b>	<b>60,17</b>	<b>0,09</b>	<b>1,22</b>	<b>0,71</b>
NPD	18 - 25	-	7,59	1,27	3,16	2,53	0,63	82,91	1,27	0,63
	25 - 35	0,63	7,72	3,34	2,71	4,18	0,63	78,29	1,04	1,46
	35 - 45	0,79	8,16	3,68	1,32	5,00	0,53	77,89	1,84	0,79
	45 - 60	0,17	8,36	6,83	2,39	4,10	0,51	75,60	1,71	0,34
	60 - 70	0,41	7,72	11,79	4,47	2,44	0,81	69,51	2,03	0,81
	70 und älter	3,39	8,47	11,86	3,39	3,39	1,69	70,34	0,85	-
	<b>zusammen</b>	<b>0,61</b>	<b>8,03</b>	<b>5,85</b>	<b>2,44</b>	<b>3,91</b>	<b>0,66</b>	<b>76,21</b>	<b>1,53</b>	<b>0,76</b>
FDP	18 - 25	-	26,98	1,59	14,29	-	7,94	3,17	44,44	1,59
	25 - 35	1,85	35,80	2,47	8,64	0,62	4,94	0,62	43,21	1,85
	35 - 45	1,60	28,88	3,74	5,35	1,07	4,81	-	52,41	2,14
	45 - 60	0,68	31,97	5,22	7,71	0,91	5,22	-	45,58	2,72
	60 - 70	2,33	24,42	3,88	6,59	0,78	5,43	0,78	54,65	1,16
	70 und älter	2,33	33,89	6,98	8,31	1,00	3,65	0,33	42,86	0,66
	<b>zusammen</b>	<b>1,56</b>	<b>30,81</b>	<b>4,67</b>	<b>7,72</b>	<b>0,85</b>	<b>4,96</b>	<b>0,42</b>	<b>47,24</b>	<b>1,77</b>
Sonstiges <sup>2)</sup>	18 - 25	3,72	16,94	20,25	19,01	2,48	16,94	1,24	5,79	13,64
	25 - 35	0,99	16,90	28,03	12,13	3,98	12,92	2,78	5,17	17,10
	35 - 45	3,17	15,27	22,77	15,85	3,17	13,26	3,46	4,90	18,16
	45 - 60	3,16	17,37	19,30	12,46	5,44	10,88	4,74	7,02	19,65
	60 - 70	3,62	18,55	16,74	11,76	2,71	7,69	3,17	9,05	26,70
	70 und älter	5,04	17,27	15,11	13,67	3,60	6,47	2,16	5,76	30,94
	<b>zusammen</b>	<b>2,87</b>	<b>16,96</b>	<b>21,61</b>	<b>13,75</b>	<b>3,91</b>	<b>11,87</b>	<b>3,26</b>	<b>6,18</b>	<b>19,58</b>

1) Wahlkreisstimmen: FREIE WÄHLER, Die PARTEI, PIRATEN

2) Landesstimmen: REP, FREIE WÄHLER, KPD, Die PARTEI, PIRATEN

## 12. Kombination der Wahlkreis- und Landesstimmen nach Altersgruppen und Geschlecht

### 12.2 Frauen

Die farbigen Felder zeigen eine Übereinstimmung der Wahlkreis- und der Landesstimme.

**Lesebeispiel:** Von den Wählerinnen und Wählern der Altersgruppe 35 - 45, die mit der Landesstimme CDU gewählt haben, gaben 87,09 % auch ihre Wahlkreisstimme der CDU.

Mit der Landesstimme wurde die ... gewählt	Altersgruppe von ... bis unter ... Jahren	Mit der Wahlkreisstimme wurde die ..... gewählt								
		Ungültig	CDU	DIE LINKE	SPD	AfD	GRÜNE	NPD	FDP	sonstige <sup>1)</sup>
Prozent										
Ungültig	18 - 25	92,31	7,69	-	-	-	-	-	-	-
	25 - 35	87,18	2,56	2,56	5,13	-	-	-	-	2,56
	35 - 45	61,11	16,67	-	-	-	5,56	5,56	-	11,11
	45 - 60	83,33	6,94	2,78	1,39	-	2,78	1,39	1,39	-
	60 - 70	74,00	8,00	12,00	2,00	-	-	-	2,00	2,00
	70 und älter	68,12	18,36	4,83	5,80	-	0,97	0,97	0,97	-
	<b>zusammen</b>	<b>73,93</b>	<b>13,03</b>	<b>4,76</b>	<b>4,01</b>	<b>-</b>	<b>1,25</b>	<b>1,00</b>	<b>1,00</b>	<b>1,00</b>
CDU	18 - 25	-	82,48	2,92	7,30	0,36	4,01	0,36	1,46	1,09
	25 - 35	0,60	85,65	2,41	5,43	0,48	2,77	0,12	1,21	1,33
	35 - 45	0,26	87,09	2,25	3,90	0,35	2,43	0,17	2,60	0,95
	45 - 60	0,61	87,49	2,56	4,58	0,72	1,80	0,11	1,62	0,50
	60 - 70	0,53	88,43	1,70	5,05	0,41	1,88	0,18	1,29	0,53
	70 und älter	1,30	88,96	1,63	5,80	0,23	1,00	-	0,97	0,10
	<b>zusammen</b>	<b>0,75</b>	<b>87,76</b>	<b>2,09</b>	<b>5,11</b>	<b>0,44</b>	<b>1,79</b>	<b>0,10</b>	<b>1,44</b>	<b>0,52</b>
DIE LINKE	18 - 25	1,04	3,63	79,27	8,29	0,52	7,25	-	-	-
	25 - 35	-	5,85	79,03	8,47	0,60	3,83	0,81	0,40	1,01
	35 - 45	0,60	5,96	77,79	7,75	0,89	5,07	0,15	0,89	0,89
	45 - 60	0,27	5,24	80,61	7,37	0,68	3,93	0,54	0,77	0,59
	60 - 70	0,27	4,47	82,56	8,07	0,71	2,83	0,05	0,76	0,27
	70 und älter	1,11	4,15	82,86	8,67	0,37	1,77	0,04	0,74	0,29
	<b>zusammen</b>	<b>0,56</b>	<b>4,78</b>	<b>81,39</b>	<b>8,06</b>	<b>0,60</b>	<b>3,18</b>	<b>0,24</b>	<b>0,73</b>	<b>0,46</b>
SPD	18 - 25	-	12,61	7,56	67,23	-	11,76	-	0,84	-
	25 - 35	0,62	10,19	8,02	69,14	-	10,19	0,31	1,54	-
	35 - 45	0,60	11,61	7,44	69,35	-	7,74	-	1,79	1,49
	45 - 60	0,49	10,95	10,46	69,60	0,78	6,65	-	0,49	0,59
	60 - 70	0,39	11,53	10,09	72,87	0,52	2,75	0,13	0,79	0,92
	70 und älter	1,17	8,63	6,36	79,61	0,07	2,78	-	0,95	0,44
	<b>zusammen</b>	<b>0,71</b>	<b>10,30</b>	<b>8,42</b>	<b>73,58</b>	<b>0,33</b>	<b>5,09</b>	<b>0,05</b>	<b>0,92</b>	<b>0,61</b>
AfD	18 - 25	1,56	15,63	9,38	17,19	20,31	7,03	17,19	3,13	8,59
	25 - 35	2,95	26,25	11,21	7,08	19,17	3,54	19,17	3,54	7,08
	35 - 45	2,96	22,58	22,04	7,26	21,51	5,11	9,14	4,03	5,38
	45 - 60	2,55	20,62	19,18	7,65	22,73	6,65	11,53	3,66	5,43
	60 - 70	2,48	21,67	24,15	11,51	16,03	6,09	7,00	5,64	5,42
	70 und älter	7,43	19,71	22,29	10,86	22,00	4,86	4,86	4,29	3,71
	<b>zusammen</b>	<b>3,28</b>	<b>21,47</b>	<b>19,34</b>	<b>9,12</b>	<b>20,68</b>	<b>5,68</b>	<b>10,77</b>	<b>4,10</b>	<b>5,56</b>
GRÜNE	18 - 25	0,65	9,74	12,34	13,64	-	62,34	-	0,65	0,65
	25 - 35	0,30	6,69	11,85	17,33	0,30	62,31	-	0,91	0,30
	35 - 45	-	8,62	11,75	13,58	0,26	62,92	0,26	2,09	0,52
	45 - 60	0,32	9,06	12,24	14,15	0,32	62,48	-	1,27	0,16
	60 - 70	-	10,46	12,55	14,23	-	59,41	-	0,84	2,51
	70 und älter	0,44	14,04	8,33	16,67	-	57,89	-	2,63	-
	<b>zusammen</b>	<b>0,25</b>	<b>9,38</b>	<b>11,67</b>	<b>14,83</b>	<b>0,20</b>	<b>61,62</b>	<b>0,05</b>	<b>1,43</b>	<b>0,56</b>
NPD	18 - 25	-	6,35	-	4,76	3,17	1,59	80,95	1,59	1,59
	25 - 35	0,96	9,57	5,74	4,78	3,35	0,96	71,29	1,91	1,44
	35 - 45	0,87	9,57	5,22	1,74	7,83	1,74	71,30	1,74	-
	45 - 60	0,49	8,37	7,39	2,46	4,43	0,49	72,41	3,45	0,49
	60 - 70	1,27	6,33	11,39	7,59	2,53	1,27	67,09	1,27	1,27
	70 und älter	2,44	14,63	17,07	-	4,88	2,44	56,10	2,44	-
	<b>zusammen</b>	<b>0,85</b>	<b>8,87</b>	<b>6,90</b>	<b>3,66</b>	<b>4,37</b>	<b>1,13</b>	<b>71,13</b>	<b>2,25</b>	<b>0,85</b>
FDP	18 - 25	-	18,18	4,55	22,73	-	13,64	9,09	27,27	4,55
	25 - 35	1,23	30,86	4,94	7,41	-	4,94	1,23	48,15	1,23
	35 - 45	2,15	26,88	4,30	3,23	1,08	5,38	-	54,84	2,15
	45 - 60	-	31,09	6,30	7,56	0,84	7,98	-	44,96	1,26
	60 - 70	1,39	23,61	4,17	7,64	0,69	6,25	0,69	53,47	2,08
	70 und älter	1,73	32,37	6,36	9,83	0,58	4,62	-	43,35	1,16
	<b>zusammen</b>	<b>1,07</b>	<b>29,03</b>	<b>5,46</b>	<b>7,99</b>	<b>0,67</b>	<b>6,39</b>	<b>0,53</b>	<b>47,27</b>	<b>1,60</b>
Sonstiges <sup>2)</sup>	18 - 25	7,00	16,00	17,00	16,00	2,00	22,00	2,00	5,00	13,00
	25 - 35	1,37	16,89	25,11	13,70	5,94	12,79	2,28	4,11	17,81
	35 - 45	2,91	15,12	22,09	15,12	2,91	13,37	2,33	5,81	20,35
	45 - 60	4,53	19,42	17,48	11,65	3,88	11,00	4,85	9,06	18,12
	60 - 70	3,45	18,10	18,97	8,62	4,31	6,90	2,59	6,90	30,17
	70 und älter	3,61	20,48	16,87	15,66	3,61	3,61	2,41	7,23	26,51
	<b>zusammen</b>	<b>3,60</b>	<b>17,72</b>	<b>20,02</b>	<b>13,11</b>	<b>4,00</b>	<b>11,81</b>	<b>3,10</b>	<b>6,61</b>	<b>20,02</b>

1) Wahlkreisstimmen: FREIE WÄHLER, Die PARTEI, PIRATEN

2) Landesstimmen: REP, FREIE WÄHLER, KPD, Die PARTEI, PIRATEN



## 12. Kombination der Wahlkreis- und Landesstimmen nach Altersgruppen und Geschlecht

### 12.3 Männer

Die farbigen Felder zeigen eine Übereinstimmung der Wahlkreis- und der Landesstimme.

**Lesebeispiel:** Von den Wählerinnen und Wählern der Altersgruppe 35 - 45, die mit der Landesstimme CDU gewählt haben, gaben 90,35 % auch ihre Wahlkreisstimme der CDU.

Mit der Landesstimme wurde die ... gewählt	Altersgruppe von ... bis unter ... Jahren	Mit der Wahlkreisstimme wurde die ..... gewählt									
		Ungültig	CDU	DIE LINKE	SPD	AfD	GRÜNE	NPD	FDP	sonstige <sup>1)</sup>	
Prozent											
Ungültig	18 - 25	91,67	-	8,33	-	-	-	-	-	-	-
	25 - 35	81,58	5,26	5,26	-	-	-	7,89	-	-	
	35 - 45	70,83	20,83	4,17	-	-	4,17	-	-	-	
	45 - 60	77,22	12,66	5,06	3,80	1,27	-	-	-	-	
	60 - 70	86,44	6,78	1,69	3,39	-	-	1,69	-	-	
	70 und älter	75,24	13,33	7,62	2,86	-	0,95	-	-	-	
	<b>zusammen</b>	<b>78,86</b>	<b>11,04</b>	<b>5,36</b>	<b>2,52</b>	<b>0,32</b>	<b>0,63</b>	<b>1,26</b>	-	-	
CDU	18 - 25	0,44	84,51	1,33	8,41	0,44	2,65	0,44	1,33	0,44	
	25 - 35	0,36	85,80	1,68	6,74	0,36	1,93	0,24	1,81	1,08	
	35 - 45	0,42	90,35	1,01	4,11	0,59	1,09	0,42	1,34	0,67	
	45 - 60	0,54	88,07	1,78	4,21	1,00	1,54	0,23	1,93	0,69	
	60 - 70	0,72	90,65	1,96	4,20	0,29	0,65	0,29	1,09	0,14	
	70 und älter	0,84	91,83	0,84	4,08	0,31	0,73	0,16	1,10	0,10	
	<b>zusammen</b>	<b>0,60</b>	<b>89,40</b>	<b>1,45</b>	<b>4,54</b>	<b>0,58</b>	<b>1,21</b>	<b>0,26</b>	<b>1,48</b>	<b>0,49</b>	
DIE LINKE	18 - 25	1,03	3,09	83,51	6,19	-	4,64	-	0,52	1,03	
	25 - 35	0,83	4,84	80,13	8,85	0,17	3,67	0,33	0,33	0,83	
	35 - 45	0,13	5,19	78,70	9,32	1,20	4,13	0,53	0,27	0,53	
	45 - 60	0,27	3,91	84,66	5,96	1,09	2,69	0,50	0,32	0,59	
	60 - 70	0,42	2,97	85,51	7,40	0,36	1,77	0,63	0,57	0,36	
	70 und älter	0,51	3,37	85,75	7,95	0,43	1,02	0,12	0,67	0,20	
	<b>zusammen</b>	<b>0,43</b>	<b>3,69</b>	<b>84,29</b>	<b>7,44</b>	<b>0,69</b>	<b>2,20</b>	<b>0,38</b>	<b>0,44</b>	<b>0,44</b>	
SPD	18 - 25	-	11,11	6,84	67,52	0,85	8,55	-	4,27	0,85	
	25 - 35	0,37	9,26	11,11	72,59	-	4,07	0,37	1,11	1,11	
	35 - 45	0,36	10,68	6,05	75,44	1,07	4,98	-	0,71	0,71	
	45 - 60	0,52	9,44	6,73	73,61	0,78	6,73	0,39	0,78	1,03	
	60 - 70	0,16	9,56	7,74	76,28	0,66	4,45	-	0,66	0,49	
	70 und älter	0,77	7,63	6,47	81,76	0,19	1,83	-	0,87	0,48	
	<b>zusammen</b>	<b>0,49</b>	<b>9,01</b>	<b>7,17</b>	<b>76,72</b>	<b>0,52</b>	<b>4,31</b>	<b>0,13</b>	<b>0,94</b>	<b>0,71</b>	
AfD	18 - 25	3,42	27,40	7,53	14,38	20,55	4,79	13,70	1,37	6,85	
	25 - 35	2,10	22,71	12,60	7,63	20,61	3,05	22,14	3,24	5,92	
	35 - 45	3,66	24,91	12,54	5,57	21,60	2,79	17,77	5,57	5,57	
	45 - 60	3,39	23,92	16,37	7,55	22,73	3,39	15,35	2,88	4,41	
	60 - 70	3,73	17,83	24,80	8,75	17,50	3,24	14,59	4,38	5,19	
	70 und älter	6,80	19,95	22,90	9,98	18,59	5,44	8,84	3,63	3,85	
	<b>zusammen</b>	<b>3,73</b>	<b>22,46</b>	<b>17,12</b>	<b>8,04</b>	<b>20,68</b>	<b>3,53</b>	<b>15,74</b>	<b>3,68</b>	<b>5,00</b>	
GRÜNE	18 - 25	1,12	10,11	15,73	15,73	-	55,06	-	1,12	1,12	
	25 - 35	-	12,17	14,78	14,78	0,43	56,52	-	0,87	0,43	
	35 - 45	-	7,97	10,51	20,29	-	59,06	-	1,45	0,72	
	45 - 60	0,20	7,28	12,01	15,75	-	62,20	0,20	0,98	1,38	
	60 - 70	1,89	7,55	19,50	16,98	-	53,46	-	0,63	-	
	70 und älter	0,75	6,77	13,53	25,56	-	51,13	0,75	-	1,50	
	<b>zusammen</b>	<b>0,43</b>	<b>8,39</b>	<b>13,41</b>	<b>17,56</b>	<b>0,07</b>	<b>58,14</b>	<b>0,14</b>	<b>0,93</b>	<b>0,93</b>	
NPD	18 - 25	-	8,42	2,11	2,11	2,11	-	84,21	1,05	-	
	25 - 35	0,37	6,30	1,48	1,11	4,81	0,37	83,70	0,37	1,48	
	35 - 45	0,75	7,55	3,02	1,13	3,77	-	80,75	1,89	1,13	
	45 - 60	-	8,36	6,53	2,35	3,92	0,52	77,28	0,78	0,26	
	60 - 70	-	8,38	11,98	2,99	2,40	0,60	70,66	2,40	0,60	
	70 und älter	3,90	5,19	9,09	-	2,60	1,30	77,92	-	-	
	<b>zusammen</b>	<b>0,48</b>	<b>7,56</b>	<b>5,25</b>	<b>1,75</b>	<b>3,66</b>	<b>0,40</b>	<b>79,08</b>	<b>1,11</b>	<b>0,72</b>	
FDP	18 - 25	-	31,71	-	9,76	-	4,88	-	53,66	-	
	25 - 35	2,47	40,74	-	9,88	1,23	4,94	-	38,27	2,47	
	35 - 45	1,06	30,85	3,19	7,45	1,06	4,26	-	50,00	2,13	
	45 - 60	1,48	33,00	3,94	7,88	0,99	1,97	-	46,31	4,43	
	60 - 70	3,51	25,44	3,51	5,26	0,88	4,39	0,88	56,14	-	
	70 und älter	3,13	35,94	7,81	6,25	1,56	2,34	0,78	42,19	-	
	<b>zusammen</b>	<b>2,12</b>	<b>32,83</b>	<b>3,78</b>	<b>7,41</b>	<b>1,06</b>	<b>3,33</b>	<b>0,30</b>	<b>47,20</b>	<b>1,97</b>	
Sonstiges <sup>2)</sup>	18 - 25	1,41	17,61	22,54	21,13	2,82	13,38	0,70	6,34	14,08	
	25 - 35	0,70	16,90	30,28	10,92	2,46	13,03	3,17	5,99	16,55	
	35 - 45	3,43	15,43	23,43	16,57	3,43	13,14	4,57	4,00	16,00	
	45 - 60	1,53	14,94	21,46	13,41	7,28	10,73	4,60	4,60	21,46	
	60 - 70	3,81	19,05	14,29	15,24	0,95	8,57	3,81	11,43	22,86	
	70 und älter	7,14	12,50	12,50	10,71	3,57	10,71	1,79	3,57	37,50	
	<b>zusammen</b>	<b>2,15</b>	<b>16,23</b>	<b>23,17</b>	<b>14,37</b>	<b>3,81</b>	<b>11,93</b>	<b>3,42</b>	<b>5,77</b>	<b>19,16</b>	

1) Wahlkreisstimmen: FREIE WÄHLER, Die PARTEI, PIRATEN

2) Landesstimmen: REP, FREIE WÄHLER, KPD, Die PARTEI, PIRATEN

### 13. Wahlbeteiligung \*) seit 1999 nach Altersgruppen und Geschlecht

Altersgruppe von ... bis unter ... Jahren	Wahljahr	Wahlberechtigte			Wähler			Wahlbeteiligung		
		insgesamt	davon		insgesamt	davon		insgesamt	davon	
			Frauen	Männer		Frauen	Männer		Frauen	Männer
1 000							Prozent			
18 - 25	1999	139,1	63,7	75,4	83,3	38,2	45,1	42,42	41,00	43,70
	2004	150,7	71,4	79,3	81,1	38,4	42,6	41,03	40,51	41,51
	2009	126,9	58,9	68,0	71,3	33,1	38,2	38,96	37,41	40,41
	2014	69,8	35,0	34,7	36,8	18,5	18,3	34,07	34,35	33,78
25 - 35	1999	233,7	114,3	119,4	139,9	68,4	71,5	46,65	47,82	45,59
	2004	203,8	95,8	108,0	109,7	51,5	58,1	43,37	44,57	42,36
	2009	193,4	91,5	102,0	108,7	51,4	57,3	41,47	42,73	40,41
	2014	193,0	93,9	99,1	101,7	49,5	52,2	38,13	39,23	37,14
35 - 45	1999	364,6	182,8	181,8	218,3	109,4	108,8	57,45	58,62	56,32
	2004	329,9	168,9	161,0	177,5	90,9	86,6	52,12	54,66	49,69
	2009	273,4	139,1	134,2	153,7	78,2	75,5	52,27	55,04	49,68
	2014	221,7	105,4	116,3	116,8	55,5	61,3	48,30	49,09	47,60
45 - 60	1999	545,1	277,0	268,2	326,3	165,8	160,5	67,07	67,10	67,03
	2004	515,9	262,0	253,9	277,6	141,0	136,6	57,67	58,29	57,04
	2009	570,4	286,7	283,7	320,6	161,1	159,5	58,71	59,38	58,06
	2014	531,9	268,9	263,1	280,3	141,7	138,6	54,66	55,40	53,93
60 und älter	1999	683,4	395,0	288,4	409,1	236,4	172,6	70,58	67,99	74,48
	2004	757,7	428,3	329,4	407,7	230,4	177,2	60,98	58,57	64,42
	2009	746,0	407,5	338,4	419,3	229,1	190,2	63,99	61,17	67,74
	2014	796,0	423,5	372,5	419,4	223,1	196,3	59,56	56,43	63,57
davon										
60 - 70	2014	336,1	171,7	164,4	177,1	90,4	86,6	62,37	61,66	63,12
70 und älter	2014	459,9	251,8	208,1	242,3	132,7	109,6	57,66	53,35	63,92
<b>Insgesamt</b>	<b>1999</b>	<b>1965,9</b>	<b>1032,7</b>	<b>933,2</b>	<b>1176,8</b>	<b>618,2</b>	<b>558,6</b>	<b>60,59</b>	<b>60,75</b>	<b>60,42</b>
	<b>2004</b>	<b>1958,0</b>	<b>1026,4</b>	<b>931,7</b>	<b>1053,6</b>	<b>552,3</b>	<b>501,3</b>	<b>54,28</b>	<b>54,57</b>	<b>53,96</b>
	<b>2009</b>	<b>1910,1</b>	<b>983,7</b>	<b>926,4</b>	<b>1073,7</b>	<b>552,9</b>	<b>520,7</b>	<b>55,33</b>	<b>55,48</b>	<b>55,17</b>
	<b>2014</b>	<b>1812,4</b>	<b>926,6</b>	<b>885,7</b>	<b>954,9</b>	<b>488,2</b>	<b>466,7</b>	<b>52,09</b>	<b>51,72</b>	<b>52,48</b>

\*) Anteil der Wähler mit Stimm- und Wahrscheinvermerk im Wählerverzeichnis an den Wahlberechtigten.

Entwicklung der Wahlbeteiligung seit 1999 nach Altersgruppen

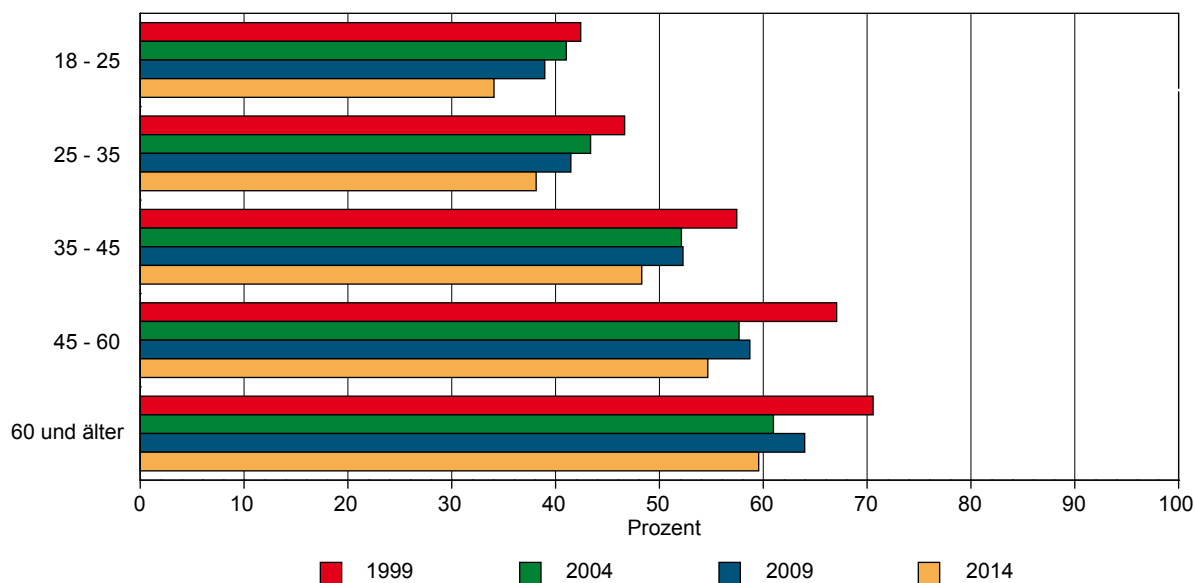

\*) Anteil der Wähler mit Stimm- und Wahrscheinvermerk im Wählerverzeichnis an den Wahlberechtigten.

## 14. Nichtwähler seit 1999 nach Altersgruppen und Geschlecht

Altersgruppe von ... bis unter ... Jahren	Wahljahr	Wahlbe- rechtigte	Anteil an den Wahlberech- tigten in der jeweiligen Altersgruppe		Anteil der jeweiligen Alters- gruppen an den Nichtwählern		Anteil der Nichtwähler an den Wahlberechtigten insgesamt
			Frauen	Männer	Frauen	Männer	
			Prozent				
18 - 25	1999	10,39	62,67	58,78	13,75	15,89	6,30
	2004	10,40	63,29	60,66	12,27	14,05	6,44
	2009	9,68	67,57	63,01	12,48	13,33	6,31
	2014	5,89	65,65	66,22	7,74	8,49	3,88
25 - 35	1999	15,91	54,82	57,12	18,69	23,31	8,91
	2004	13,24	58,73	60,73	13,94	18,50	7,92
	2009	13,83	61,51	63,50	15,53	19,98	8,66
	2014	14,55	60,77	62,86	16,82	20,91	9,00
35 - 45	1999	20,32	43,20	45,44	19,34	23,07	9,01
	2004	18,09	47,27	52,27	16,40	20,51	9,02
	2009	15,63	47,85	53,29	14,39	18,06	7,92
	2014	13,19	50,91	52,40	12,63	15,97	6,82
45 - 60	1999	24,94	36,02	35,57	20,35	21,57	8,93
	2004	24,96	44,80	45,46	21,94	24,06	11,26
	2009	28,41	44,39	45,16	24,84	27,22	12,72
	2014	27,97	44,60	46,07	25,02	28,02	12,68
60 und älter	1999	28,44	36,44	28,87	27,87	16,17	9,50
	2004	33,31	46,02	39,42	35,45	22,89	14,42
	2009	32,45	44,27	36,73	32,76	21,41	13,32
	2014	38,41	43,57	36,43	37,79	26,62	15,53
davon 60 - 70	2014	15,49	38,34	36,88	12,34	11,98	5,83
70 und älter	2014	22,92	46,65	36,08	25,46	14,64	9,70
<b>Insgesamt</b>	<b>1999</b>	<b>100</b>	<b>42,77</b>	<b>42,51</b>	<b>100</b>	<b>100</b>	<b>42,65</b>
	<b>2004</b>	<b>100</b>	<b>49,06</b>	<b>49,06</b>	<b>100</b>	<b>100</b>	<b>49,06</b>
	<b>2009</b>	<b>100</b>	<b>49,08</b>	<b>48,76</b>	<b>100</b>	<b>100</b>	<b>48,92</b>
	<b>2014</b>	<b>100</b>	<b>48,28</b>	<b>47,52</b>	<b>100</b>	<b>100</b>	<b>47,91</b>

Anteil der Nichtwähler an den Wahlberechtigten seit 1999

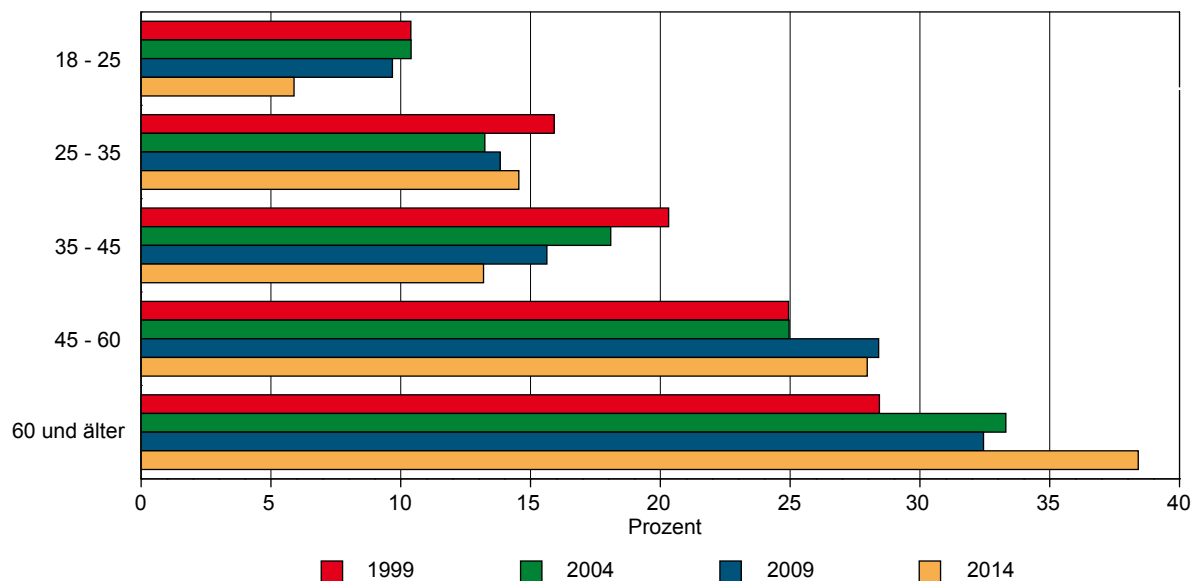

## 15. Stimmverhalten seit 1999 nach Altersgruppen und Geschlecht

### 15.1 Wahlkreisstimmen

Dargestellt werden die Anteile der abgegebenen gültigen Stimmen für die jeweilige Altersgruppe aufgeschlüsselt auf die Parteien.

Altersgruppe von ... bis unter ... Jahren	Wahljahr	Gültige Stimmen	davon					
			CDU	DIE LINKE	SPD	GRÜNE	FDP	sonstige <sup>1)</sup>
			Prozent					
<b>Insgesamt</b>								
18 - 25	1999	100	52,30	20,87	15,17	3,46	2,69	5,50
	2004	100	38,49	26,27	17,66	7,22	9,05	1,31
	2009	100	26,15	21,96	19,16	9,64	10,79	12,30
	2014	100	29,44	21,71	17,48	13,06	3,17	15,13
25 - 35	1999	100	50,37	21,18	18,60	2,96	2,51	4,38
	2004	100	44,26	23,63	16,13	6,90	8,06	1,01
	2009	100	29,17	19,56	17,71	9,04	11,54	12,98
	2014	100	33,68	22,17	14,65	9,58	2,93	17,00
35 - 45	1999	100	48,70	23,83	19,06	2,61	2,22	3,59
	2004	100	42,89	28,53	14,42	6,38	6,67	1,10
	2009	100	28,83	23,01	17,40	8,97	10,69	11,10
	2014	100	38,79	22,21	13,10	9,40	3,55	12,96
45 - 60	1999	100	47,39	24,42	22,03	1,53	1,88	2,75
	2004	100	40,79	33,32	15,51	3,97	5,46	0,95
	2009	100	27,23	31,02	17,66	6,05	8,66	9,38
	2014	100	36,63	28,28	13,89	7,71	2,84	10,65
60 und älter	1999	100	51,12	20,46	25,47	0,59	1,01	1,35
	2004	100	42,00	29,80	22,40	2,55	2,93	0,31
	2009	100	33,95	30,60	22,15	3,42	5,22	4,67
	2014	100	35,53	34,89	18,54	3,79	2,37	4,89
davon								
60 - 70	2014	100	33,09	36,23	16,24	4,67	2,81	6,97
70 und älter	2014	100	37,33	33,90	20,24	3,14	2,04	3,34
<b>Insgesamt</b>	<b>1999</b>	<b>100</b>	<b>49,59</b>	<b>22,36</b>	<b>21,65</b>	<b>1,75</b>	<b>1,80</b>	<b>2,85</b>
	<b>2004</b>	<b>100</b>	<b>41,79</b>	<b>29,59</b>	<b>18,12</b>	<b>4,43</b>	<b>5,29</b>	<b>0,77</b>
	<b>2009</b>	<b>100</b>	<b>30,19</b>	<b>27,96</b>	<b>19,47</b>	<b>5,98</b>	<b>8,05</b>	<b>8,35</b>
	<b>2014</b>	<b>100</b>	<b>35,83</b>	<b>29,53</b>	<b>16,04</b>	<b>6,60</b>	<b>2,74</b>	<b>9,25</b>
<b>Frauen</b>								
18 - 25	1999	100	51,28	21,55	17,46	3,90	2,69	3,13
	2004	100	36,99	26,76	17,88	8,43	8,77	1,18
	2009	100	26,22	22,54	19,57	11,27	10,72	9,68
	2014	100	29,56	21,02	17,56	16,31	2,11	13,44
25 - 35	1999	100	50,29	22,06	19,16	3,34	2,46	2,70
	2004	100	42,95	24,97	17,14	7,28	6,69	0,97
	2009	100	30,10	19,97	19,26	10,20	11,01	9,45
	2014	100	34,41	20,91	15,68	11,61	2,99	14,39
35 - 45	1999	100	47,48	25,04	19,84	2,95	2,36	2,34
	2004	100	40,65	29,27	14,98	7,18	6,66	1,26
	2009	100	28,52	23,51	18,83	10,31	10,12	8,71
	2014	100	38,66	22,84	13,44	11,57	3,91	9,59
45 - 60	1999	100	48,49	23,98	21,82	1,87	1,98	1,85
	2004	100	40,37	32,54	16,15	4,54	5,52	0,88
	2009	100	27,93	29,45	18,72	7,08	8,95	7,87
	2014	100	37,09	27,91	14,81	8,67	3,05	8,48
60 und älter	1999	100	54,77	17,72	24,94	0,65	0,99	0,93
	2004	100	43,79	27,38	22,72	2,99	2,79	0,34
	2009	100	37,00	26,89	23,13	3,72	5,41	3,85
	2014	100	38,42	31,66	19,31	4,38	2,48	3,75
davon								
60 - 70	2014	100	35,10	33,99	17,04	5,51	2,94	5,42
70 und älter	2014	100	40,72	30,05	20,88	3,59	2,16	2,60
<b>Insgesamt</b>	<b>1999</b>	<b>100</b>	<b>50,93</b>	<b>21,56</b>	<b>21,98</b>	<b>1,94</b>	<b>1,80</b>	<b>1,79</b>
	<b>2004</b>	<b>100</b>	<b>41,78</b>	<b>28,78</b>	<b>18,78</b>	<b>4,92</b>	<b>4,98</b>	<b>0,76</b>
	<b>2009</b>	<b>100</b>	<b>31,85</b>	<b>26,29</b>	<b>20,65</b>	<b>6,68</b>	<b>7,95</b>	<b>6,58</b>
	<b>2014</b>	<b>100</b>	<b>37,33</b>	<b>28,09</b>	<b>16,89</b>	<b>7,62</b>	<b>2,85</b>	<b>7,22</b>

## 15. Stimmverhalten seit 1999 nach Altersgruppen und Geschlecht

### 15.1 Wahlkreisstimmen

Altersgruppe von ... bis unter ... Jahren	Wahljahr	Gültige Stimmen	davon					
			CDU	DIE LINKE	SPD	GRÜNE	FDP	sonstige <sup>1)</sup>
			Prozent					
<b>Männer</b>								
18 - 25	1999	100	53,11	20,34	13,35	3,11	2,70	7,39
	2004	100	39,81	25,84	17,47	6,15	9,30	1,43
	2009	100	26,08	21,48	18,81	8,28	10,86	14,49
	2014	100	29,33	22,40	17,40	9,81	4,23	16,83
25 - 35	1999	100	50,45	20,34	18,07	2,59	2,56	5,99
	2004	100	45,42	22,45	15,24	6,57	9,27	1,05
	2009	100	28,36	19,20	16,36	8,02	12,01	16,05
	2014	100	33,02	23,31	13,71	7,72	2,87	19,37
35 - 45	1999	100	49,92	22,61	18,27	2,27	2,09	4,84
	2004	100	45,23	27,76	13,84	5,55	6,69	0,94
	2009	100	29,15	22,49	15,95	7,63	11,26	13,52
	2014	100	38,90	21,63	12,80	7,41	3,21	16,04
45 - 60	1999	100	46,29	24,87	22,23	1,19	1,78	3,64
	2004	100	41,23	34,12	14,85	3,40	5,40	1,02
	2009	100	26,53	32,59	16,60	5,01	8,36	10,90
	2014	100	36,16	28,67	12,95	6,73	2,62	12,87
60 und älter	1999	100	46,30	24,09	26,17	0,50	1,04	1,90
	2004	100	39,77	32,84	22,01	2,00	3,10	0,28
	2009	100	30,32	35,00	20,98	3,06	5,00	5,64
	2014	100	32,22	38,59	17,66	3,11	2,24	6,18
davon								
60 - 70	2014	100	30,96	38,59	15,39	3,78	2,67	8,60
70 und älter	2014	100	33,22	38,59	19,47	2,58	1,89	4,25
<b>Insgesamt</b>	<b>1999</b>	<b>100</b>	<b>48,15</b>	<b>23,21</b>	<b>21,29</b>	<b>1,55</b>	<b>1,80</b>	<b>4,00</b>
	<b>2004</b>	<b>100</b>	<b>41,80</b>	<b>30,46</b>	<b>17,40</b>	<b>3,91</b>	<b>5,63</b>	<b>0,79</b>
	<b>2009</b>	<b>100</b>	<b>28,45</b>	<b>29,71</b>	<b>18,23</b>	<b>5,26</b>	<b>8,15</b>	<b>10,20</b>
	<b>2014</b>	<b>100</b>	<b>34,26</b>	<b>31,03</b>	<b>15,15</b>	<b>5,54</b>	<b>2,63</b>	<b>11,39</b>

1) 1999: DSU, FORUM, VIBT, Einzelbewerber

2004: ödp, Einzelbewerber

2009: Freie Wähler Thüringen, NPD ödp, Einzelbewerber

2014: AfD, FREIE WÄHLER, NPD, PIRATEN

# 15. Stimmverhalten seit 1999 nach Altersgruppen und Geschlecht

## 15.2 Landesstimmen

Dargestellt werden die Anteile der abgegebenen gültigen Stimmen für die jeweilige Altersgruppe aufgeschlüsselt auf die Parteien.

Altersgruppe von ... bis unter ... Jahren	Wahljahr	Gültige Stimmen	davon					
			CDU	DIE LINKE	SPD	GRÜNE	FDP	sonstige <sup>1)</sup>
			Prozent					
<b>Insgesamt</b>								
18 - 25	1999	100	49,82	19,02	11,89	4,09	1,58	13,61
	2004	100	35,73	20,78	14,05	9,17	7,44	12,83
	2009	100	25,19	21,10	17,54	10,55	10,85	14,77
	2014	100	23,78	18,40	11,22	11,55	3,00	32,05
25 - 35	1999	100	51,01	19,25	15,13	3,33	1,30	9,99
	2004	100	42,91	19,67	13,34	7,10	5,59	11,39
	2009	100	28,61	18,18	16,94	10,36	12,17	13,75
	2014	100	28,06	18,51	10,04	9,45	2,74	31,19
35 - 45	1999	100	49,83	22,36	15,68	2,87	1,12	8,14
	2004	100	42,98	24,91	12,04	6,21	4,18	9,68
	2009	100	28,27	22,77	17,70	9,48	10,53	11,24
	2014	100	33,98	20,60	8,94	9,55	2,71	24,23
45 - 60	1999	100	49,36	23,86	18,78	1,24	1,01	5,76
	2004	100	41,69	29,30	12,55	4,38	4,04	8,04
	2009	100	26,76	31,18	17,19	6,59	8,07	10,22
	2014	100	32,74	26,91	10,96	6,94	2,69	19,75
60 und älter	1999	100	52,73	20,31	23,03	0,48	0,80	2,64
	2004	100	43,33	27,77	19,48	2,70	2,45	4,27
	2009	100	34,22	31,09	21,31	3,61	4,74	5,02
	2014	100	32,75	35,82	15,47	3,11	2,29	10,55
davon								
60 - 70	2014	100	29,67	36,13	13,19	3,83	2,48	14,70
70 und älter	2014	100	35,04	35,60	17,16	2,58	2,15	7,48
<b>Insgesamt</b>	<b>1999</b>	<b>100</b>	<b>50,79</b>	<b>21,49</b>	<b>18,61</b>	<b>1,78</b>	<b>1,04</b>	<b>6,30</b>
	<b>2004</b>	<b>100</b>	<b>42,17</b>	<b>26,26</b>	<b>15,23</b>	<b>4,75</b>	<b>3,91</b>	<b>7,67</b>
	<b>2009</b>	<b>100</b>	<b>29,95</b>	<b>27,97</b>	<b>18,86</b>	<b>6,49</b>	<b>7,73</b>	<b>9,00</b>
	<b>2014</b>	<b>100</b>	<b>32,06</b>	<b>28,82</b>	<b>12,60</b>	<b>6,03</b>	<b>2,53</b>	<b>17,96</b>
<b>Frauen</b>								
18 - 25	1999	100	50,03	20,13	12,89	5,27	1,40	10,29
	2004	100	35,95	21,76	14,97	10,35	7,07	9,91
	2009	100	26,00	20,63	18,56	12,64	9,47	12,70
	2014	100	26,02	18,33	11,30	14,62	2,09	27,64
25 - 35	1999	100	51,11	20,01	15,04	3,83	1,28	8,73
	2004	100	44,22	21,50	13,95	7,31	4,72	8,31
	2009	100	29,66	18,75	19,53	11,02	10,38	10,66
	2014	100	29,33	17,55	11,46	11,64	2,87	27,14
35 - 45	1999	100	49,55	23,12	15,70	3,35	1,13	7,15
	2004	100	41,90	26,21	12,96	6,33	4,30	8,30
	2009	100	28,27	22,25	20,05	10,16	9,80	9,46
	2014	100	35,01	20,36	10,19	11,62	2,82	19,99
45 - 60	1999	100	51,30	23,36	18,64	1,34	0,82	4,54
	2004	100	42,40	28,92	13,11	4,64	3,87	7,06
	2009	100	27,96	29,39	19,04	7,10	8,01	8,51
	2014	100	33,46	26,69	12,34	7,59	2,87	17,05
60 und älter	1999	100	56,84	17,51	22,26	0,48	0,83	2,08
	2004	100	45,88	25,16	19,45	2,97	2,42	4,12
	2009	100	37,90	26,85	22,35	3,79	4,68	4,43
	2014	100	36,17	32,84	16,40	3,59	2,44	8,56
davon								
60 - 70	2014	100	31,99	34,49	14,34	4,49	2,71	11,99
70 und älter	2014	100	39,07	31,70	17,82	2,97	2,25	6,18
<b>Insgesamt</b>	<b>1999</b>	<b>100</b>	<b>52,85</b>	<b>20,62</b>	<b>18,60</b>	<b>1,95</b>	<b>0,97</b>	<b>5,00</b>
	<b>2004</b>	<b>100</b>	<b>43,40</b>	<b>25,73</b>	<b>15,82</b>	<b>4,94</b>	<b>3,68</b>	<b>6,43</b>
	<b>2009</b>	<b>100</b>	<b>32,14</b>	<b>25,85</b>	<b>20,56</b>	<b>6,85</b>	<b>7,19</b>	<b>7,40</b>
	<b>2014</b>	<b>100</b>	<b>34,19</b>	<b>27,55</b>	<b>13,82</b>	<b>6,89</b>	<b>2,64</b>	<b>14,91</b>

# 15. Stimmverhalten seit 1999 nach Altersgruppen und Geschlecht

## 15.2 Landesstimmen

Altersgruppe von ... bis unter ... Jahren	Wahljahr	Gültige Stimmen	davon					
			CDU	DIE LINKE	SPD	GRÜNE	FDP	sonstige <sup>1)</sup>
Prozent								
<b>Männer</b>								
18 - 25	1999	100	49,65	18,14	11,09	3,14	1,72	16,26
	2004	100	35,55	19,93	13,24	8,15	7,76	15,37
	2009	100	24,52	21,49	16,68	8,80	12,01	16,50
	2014	100	21,52	18,48	11,14	8,48	3,90	36,48
25 - 35	1999	100	50,92	18,51	15,20	2,86	1,32	11,19
	2004	100	41,75	18,05	12,80	6,92	6,36	14,13
	2009	100	27,69	17,69	14,68	9,78	13,72	16,43
	2014	100	26,90	19,39	8,74	7,45	2,62	34,90
35 - 45	1999	100	50,11	21,60	15,67	2,38	1,12	9,12
	2004	100	44,10	23,58	11,10	6,08	4,05	11,10
	2009	100	28,27	23,30	15,31	8,79	11,28	13,05
	2014	100	33,04	20,81	7,79	7,65	2,61	28,10
45 - 60	1999	100	47,40	24,37	18,91	1,13	1,19	6,99
	2004	100	40,97	29,68	11,98	4,12	4,21	9,04
	2009	100	25,56	32,97	15,32	6,07	8,13	11,94
	2014	100	32,01	27,14	9,55	6,28	2,51	22,52
60 und älter	1999	100	47,27	24,03	24,06	0,49	0,76	3,38
	2004	100	40,16	31,02	19,52	2,36	2,48	4,46
	2009	100	29,83	36,15	20,07	3,40	4,82	5,73
	2014	100	28,85	39,22	14,41	2,56	2,12	12,83
davon								
60 - 70	2014	100	27,24	37,85	11,98	3,14	2,25	17,54
70 und älter	2014	100	30,15	40,32	16,35	2,10	2,02	9,06
<b>Insgesamt</b>	<b>1999</b>	<b>100</b>	<b>48,57</b>	<b>22,42</b>	<b>18,61</b>	<b>1,59</b>	<b>1,11</b>	<b>7,69</b>
	<b>2004</b>	<b>100</b>	<b>40,86</b>	<b>26,83</b>	<b>14,61</b>	<b>4,55</b>	<b>4,16</b>	<b>8,99</b>
	<b>2009</b>	<b>100</b>	<b>27,66</b>	<b>30,19</b>	<b>17,07</b>	<b>6,11</b>	<b>8,29</b>	<b>10,68</b>
	<b>2014</b>	<b>100</b>	<b>29,84</b>	<b>30,15</b>	<b>11,32</b>	<b>5,12</b>	<b>2,43</b>	<b>21,15</b>

1) **1999:** DSU, DVU, FRAUEN, FORUM, PBC, VIBT

**2004:** BSU, GRAUE, KPD, ödp, ODAD, VIBT

**2009:** REP, Freie Wähler Thüringen, NPD, ödp

**2014:** AfD, REP, FREIE WÄHLER, KPD, NPD, Die PARTEI, PIRATEN

## 16. Wählerschaft seit 1999 nach Altersgruppen und Geschlecht

### 16.1 Wahlkreisstimmen

Wählerschaft sind Personen, die eine bestimmte Partei oder einen bestimmten Kandidaten wählen. Dargestellt wird in dieser Tabelle die Wählerschaft für eine Partei nach Altersgruppen.

Altersgruppe von ... bis unter ... Jahren	Wahljahr	Wähler insgesamt	davon					
			CDU	DIE LINKE	SPD	GRÜNE	FDP	sonstige <sup>1)</sup>
			Prozent					
<b>Insgesamt</b>								
18 - 25	1999	7,16	7,55	6,68	5,01	14,14	10,71	13,80
	2004	8,02	7,38	7,12	7,81	13,05	13,71	13,59
	2009	6,59	5,70	5,17	6,48	10,61	8,84	9,70
	2014	3,76	3,09	2,77	4,10	7,45	4,35	6,15
25 - 35	1999	12,28	12,48	11,64	10,55	20,74	17,14	18,85
	2004	10,57	11,20	8,44	9,41	16,46	16,09	13,86
	2009	10,00	9,67	7,00	9,10	15,10	14,35	15,55
	2014	10,63	9,99	7,98	9,70	15,42	11,34	19,52
35 - 45	1999	19,91	19,55	21,22	17,53	29,66	24,58	25,03
	2004	17,40	17,86	16,78	13,85	25,05	21,93	24,73
	2009	14,35	13,71	11,81	12,83	21,53	19,07	19,08
	2014	12,39	13,41	9,32	10,12	17,63	16,02	17,35
45 - 60	1999	27,94	26,71	30,53	28,43	24,45	29,20	26,89
	2004	26,89	26,25	30,27	23,02	24,10	27,73	32,88
	2009	30,27	27,30	33,58	27,46	30,60	32,57	34,00
	2014	29,42	30,08	28,18	25,48	34,36	30,45	33,85
60 und älter	1999	32,71	33,72	29,94	38,48	11,01	18,38	15,43
	2004	37,12	37,31	37,39	45,90	21,35	20,54	14,95
	2009	38,79	43,62	42,44	44,12	22,16	25,17	21,67
	2014	43,80	43,43	51,76	50,60	25,14	37,84	23,13
davon								
60 - 70	2014	18,66	17,23	22,89	18,88	13,20	19,12	14,05
70 und älter	2014	25,14	26,20	28,87	31,72	11,94	18,72	9,08
<b>Insgesamt</b>	<b>1999</b>	<b>100</b>	<b>100</b>	<b>100</b>	<b>100</b>	<b>100</b>	<b>100</b>	<b>100</b>
	<b>2004</b>	<b>100</b>	<b>100</b>	<b>100</b>	<b>100</b>	<b>100</b>	<b>100</b>	<b>100</b>
	<b>2009</b>	<b>100</b>	<b>100</b>	<b>100</b>	<b>100</b>	<b>100</b>	<b>100</b>	<b>100</b>
	<b>2014</b>	<b>100</b>	<b>100</b>	<b>100</b>	<b>100</b>	<b>100</b>	<b>100</b>	<b>100</b>
<b>Frauen</b>								
18 - 25	1999	6,13	6,17	6,12	4,86	12,35	9,15	10,72
	2004	7,22	6,39	6,71	6,87	12,38	12,71	11,23
	2009	5,87	4,83	5,03	5,56	9,90	7,92	8,63
	2014	3,68	2,92	2,76	3,83	7,89	2,73	6,86
25 - 35	1999	11,62	11,47	11,88	10,12	20,04	15,90	17,51
	2004	9,59	9,86	8,32	8,75	14,19	12,88	12,30
	2009	9,11	8,61	6,92	8,50	13,91	12,63	13,09
	2014	9,92	9,15	7,39	9,21	15,13	10,42	19,79
35 - 45	1999	19,27	17,97	22,38	17,39	29,35	25,27	25,16
	2004	17,12	16,65	17,41	13,65	25,00	22,90	28,34
	2009	14,12	12,65	12,63	12,88	21,79	17,99	18,69
	2014	11,58	11,99	9,42	9,21	17,59	15,88	15,38
45 - 60	1999	27,05	25,75	30,09	26,85	26,11	29,85	28,01
	2004	26,30	25,41	29,73	22,61	24,26	29,18	30,48
	2009	29,66	26,01	33,23	26,89	31,45	33,41	35,46
	2014	29,12	28,92	28,93	25,53	33,13	31,14	34,20
60 und älter	1999	35,93	38,64	29,52	40,77	12,15	19,83	18,60
	2004	39,78	41,69	37,84	48,12	24,17	22,33	17,65
	2009	41,23	47,90	42,18	46,17	22,95	28,06	24,13
	2014	45,70	47,02	51,51	52,22	26,26	39,83	23,76
davon								
60 - 70	2014	18,74	17,62	22,67	18,90	13,55	19,35	14,06
70 und älter	2014	26,96	29,41	28,84	33,32	12,71	20,47	9,70
<b>Insgesamt</b>	<b>1999</b>	<b>100</b>	<b>100</b>	<b>100</b>	<b>100</b>	<b>100</b>	<b>100</b>	<b>100</b>
	<b>2004</b>	<b>100</b>	<b>100</b>	<b>100</b>	<b>100</b>	<b>100</b>	<b>100</b>	<b>100</b>
	<b>2009</b>	<b>100</b>	<b>100</b>	<b>100</b>	<b>100</b>	<b>100</b>	<b>100</b>	<b>100</b>
	<b>2014</b>	<b>100</b>	<b>100</b>	<b>100</b>	<b>100</b>	<b>100</b>	<b>100</b>	<b>100</b>



## 16. Wählerschaft seit 1999 nach Altersgruppen und Geschlecht

### 16.1 Wahlkreisstimmen

Altersgruppe von ... bis unter ... Jahren	Wahljahr	Wähler insgesamt	davon					
			CDU	DIE LINKE	SPD	GRÜNE	FDP	sonstige <sup>1)</sup>
Prozent								
<b>Männer</b>								
18 - 25	1999	8,26	9,11	7,24	5,18	16,53	12,38	15,28
	2004	8,88	8,45	7,53	8,91	13,95	14,65	16,02
	2009	7,34	6,72	5,30	7,57	11,55	9,77	10,42
	2014	3,85	3,29	2,78	4,42	6,81	6,19	5,69
25 - 35	1999	13,00	13,62	11,39	11,03	21,68	18,46	19,49
	2004	11,64	12,64	8,58	10,19	19,53	19,15	15,47
	2009	10,93	10,90	7,06	9,81	16,69	16,11	17,20
	2014	11,36	10,95	8,53	10,28	15,83	12,38	19,33
35 - 45	1999	20,60	21,36	20,06	17,68	30,08	23,83	24,98
	2004	17,70	19,16	16,13	14,08	25,11	21,01	20,99
	2009	14,60	14,95	11,05	12,78	21,18	20,17	19,35
	2014	13,24	15,03	9,23	11,18	17,70	16,17	18,65
45 - 60	1999	28,90	27,79	30,96	30,18	22,22	28,50	26,35
	2004	27,53	27,15	30,83	23,49	23,88	26,36	35,36
	2009	30,90	28,82	33,90	28,14	29,46	31,72	33,01
	2014	29,74	31,40	27,47	25,41	36,14	29,68	33,63
60 und älter	1999	29,24	28,12	30,35	35,93	9,49	16,82	13,91
	2004	34,26	32,59	36,93	43,32	17,52	18,84	12,15
	2009	36,23	38,60	42,68	41,70	21,12	22,24	20,01
	2014	41,81	39,33	51,99	48,72	23,51	35,58	22,71
davon								
60 - 70	2014	18,58	16,79	23,10	18,87	12,69	18,85	14,04
70 und älter	2014	23,24	22,54	28,89	29,85	10,82	16,74	8,67
<b>Insgesamt</b>	<b>1999</b>	<b>100</b>	<b>100</b>	<b>100</b>	<b>100</b>	<b>100</b>	<b>100</b>	<b>100</b>
	<b>2004</b>	<b>100</b>	<b>100</b>	<b>100</b>	<b>100</b>	<b>100</b>	<b>100</b>	<b>100</b>
	<b>2009</b>	<b>100</b>	<b>100</b>	<b>100</b>	<b>100</b>	<b>100</b>	<b>100</b>	<b>100</b>
	<b>2014</b>	<b>100</b>	<b>100</b>	<b>100</b>	<b>100</b>	<b>100</b>	<b>100</b>	<b>100</b>

1) 1999: DSU, FORUM, VIBT, Einzelbewerber;

2004: ödp, Einzelbewerber;

2009: Freie Wähler Thüringen, NPD, ödp, Einzelbewerber

2014: AfD, FREIE WÄHLER, NPD, PIRATEN

## 16. Wählerschaft seit 1999 nach Altersgruppen und Geschlecht

### 16.2 Landesstimmen

Wählerschaft sind Personen, die eine bestimmte Partei oder einen bestimmten Kandidaten wählen. Dargestellt wird in dieser Tabelle die Wählerschaft für eine Partei nach Altersgruppen.

Altersgruppe von ... bis unter ... Jahren	Wahljahr	Wähler insgesamt	davon					
			CDU	DIE LINKE	SPD	GRÜNE	FDP	sonstige <sup>1)</sup>
Prozent								
<b>Insgesamt</b>								
18 - 25	1999	6,73	7,03	6,35	4,58	16,48	10,87	7,16
	2004	7,99	6,80	6,36	7,41	15,51	15,27	8,02
	2009	6,57	5,54	4,97	6,13	10,71	9,25	6,59
	2014	3,78	2,80	2,41	3,36	7,24	4,46	3,76
25 - 35	1999	11,90	12,35	11,02	10,00	23,07	15,34	12,28
	2004	10,65	10,80	7,95	9,29	15,86	15,16	10,57
	2009	9,95	9,55	6,50	8,98	15,96	15,74	10,00
	2014	10,62	9,29	6,82	8,47	16,65	11,47	10,63
35 - 45	1999	19,60	19,56	20,75	16,80	32,16	21,55	19,91
	2004	17,42	17,77	16,54	13,79	22,79	18,62	17,40
	2009	14,36	13,57	11,71	13,50	21,02	19,61	14,35
	2014	12,39	13,13	8,86	8,79	19,63	13,24	12,39
45 - 60	1999	28,06	27,14	31,01	28,18	19,43	26,99	27,94
	2004	26,83	26,57	29,99	22,15	24,80	27,77	26,89
	2009	30,26	27,05	33,73	27,58	30,72	31,60	30,27
	2014	29,42	30,04	27,47	25,59	33,87	31,23	29,42
60 und älter	1999	33,71	33,92	30,88	40,44	8,86	25,24	32,71
	2004	37,11	38,06	39,17	47,37	21,03	23,19	37,12
	2009	38,86	44,29	43,09	43,81	21,58	23,80	38,79
	2014	43,80	44,74	54,44	53,78	22,61	39,59	43,80
davon								
60 - 70	2014	18,65	17,25	23,38	19,52	11,86	18,27	18,66
70 und älter	2014	25,15	27,48	31,06	34,26	10,75	21,32	25,14
<b>Insgesamt</b>	<b>1999</b>	<b>100</b>	<b>100</b>	<b>100</b>	<b>100</b>	<b>100</b>	<b>100</b>	<b>100</b>
	<b>2004</b>	<b>100</b>	<b>100</b>	<b>100</b>	<b>100</b>	<b>100</b>	<b>100</b>	<b>100</b>
	<b>2009</b>	<b>100</b>	<b>100</b>	<b>100</b>	<b>100</b>	<b>100</b>	<b>100</b>	<b>100</b>
	<b>2014</b>	<b>100</b>	<b>100</b>	<b>100</b>	<b>100</b>	<b>100</b>	<b>100</b>	<b>100</b>
<b>Frauen</b>								
18 - 25	1999	5,81	5,81	5,99	4,25	16,60	8,80	6,13
	2004	7,19	5,99	6,12	6,85	15,17	13,88	7,22
	2009	5,83	4,75	4,68	5,30	10,83	7,73	5,87
	2014	3,70	2,82	2,46	3,03	7,85	2,93	3,68
25 - 35	1999	11,21	11,22	11,26	9,39	22,80	15,20	11,62
	2004	9,68	9,82	8,06	8,50	14,27	12,35	9,59
	2009	9,07	8,39	6,60	8,64	14,63	13,13	9,11
	2014	9,93	8,52	6,33	8,24	16,77	10,79	9,92
35 - 45	1999	18,89	18,08	21,62	16,28	33,20	22,40	19,27
	2004	17,09	16,52	17,43	14,03	21,94	20,00	17,12
	2009	14,13	12,45	12,19	13,81	21,01	19,29	14,12
	2014	11,58	11,86	8,56	8,54	19,52	12,38	11,58
45 - 60	1999	27,14	26,22	30,60	27,07	18,60	22,80	27,05
	2004	26,27	25,69	29,56	21,79	24,71	27,65	26,30
	2009	29,62	25,78	33,70	27,44	30,72	33,01	29,66
	2014	29,13	28,50	28,22	26,01	32,06	31,69	29,12
60 und älter	1999	36,94	38,66	30,52	43,01	8,80	30,80	35,93
	2004	39,78	41,98	38,83	48,83	23,90	26,12	39,78
	2009	41,35	48,62	42,83	44,81	22,80	26,84	41,23
	2014	45,66	48,30	54,43	54,18	23,80	42,21	45,70
davon								
60 - 70	2014	18,70	17,49	23,40	19,40	12,18	19,17	18,74
70 und älter	2014	26,97	30,82	31,03	34,78	11,62	23,04	26,96
<b>Insgesamt</b>	<b>1999</b>	<b>100</b>	<b>100</b>	<b>100</b>	<b>100</b>	<b>100</b>	<b>100</b>	<b>100</b>
	<b>2004</b>	<b>100</b>	<b>100</b>	<b>100</b>	<b>100</b>	<b>100</b>	<b>100</b>	<b>100</b>
	<b>2009</b>	<b>100</b>	<b>100</b>	<b>100</b>	<b>100</b>	<b>100</b>	<b>100</b>	<b>100</b>
	<b>2014</b>	<b>100</b>	<b>100</b>	<b>100</b>	<b>100</b>	<b>100</b>	<b>100</b>	<b>100</b>

## 16. Wählerschaft seit 1999 nach Altersgruppen und Geschlecht

### 16.2 Landesstimmen

Altersgruppe von ... bis unter ... Jahren	Wahljahr	Wähler insgesamt	davon					
			CDU	DIE LINKE	SPD	GRÜNE	FDP	sonstige <sup>1)</sup>
Prozent								
<b>Männer</b>								
18 - 25	1999	7,73	8,46	6,70	4,93	16,32	12,83	8,26
	2004	8,85	7,73	6,60	8,05	15,91	16,58	8,88
	2009	7,35	6,51	5,23	7,18	10,57	10,64	7,34
	2014	3,85	2,78	2,36	3,79	6,38	6,20	3,85
25 - 35	1999	12,65	13,68	10,77	10,66	23,42	15,47	13,00
	2004	11,68	11,90	7,83	10,20	17,71	17,82	11,64
	2009	10,87	10,95	6,41	9,40	17,51	18,11	10,93
	2014	11,34	10,22	7,29	8,75	16,49	12,25	11,36
35 - 45	1999	20,37	21,29	19,88	17,37	30,79	20,75	20,60
	2004	17,77	19,19	15,62	13,51	23,77	17,31	17,70
	2009	14,61	14,94	11,28	13,11	21,04	19,89	14,60
	2014	13,24	14,66	9,14	9,11	19,78	14,22	13,24
45 - 60	1999	29,07	28,21	31,42	29,38	20,53	30,94	28,90
	2004	27,43	27,58	30,42	22,56	24,91	27,88	27,53
	2009	30,93	28,58	33,77	27,76	30,73	30,33	30,90
	2014	29,71	31,87	26,75	25,06	36,42	30,71	29,74
60 und älter	1999	30,17	28,36	31,23	37,67	8,95	20,00	29,24
	2004	34,26	33,60	39,52	45,68	17,71	20,41	34,26
	2009	36,24	39,02	43,32	42,55	20,15	21,03	36,23
	2014	41,85	40,47	54,45	53,27	20,93	36,61	41,81
davon								
60 - 70	2014	18,60	16,97	23,35	19,68	11,40	17,25	18,58
70 und älter	2014	23,25	23,49	31,10	33,59	9,53	19,36	23,24
<b>Insgesamt</b>	<b>1999</b>	<b>100</b>	<b>100</b>	<b>100</b>	<b>100</b>	<b>100</b>	<b>100</b>	<b>100</b>
	<b>2004</b>	<b>100</b>	<b>100</b>	<b>100</b>	<b>100</b>	<b>100</b>	<b>100</b>	<b>100</b>
	<b>2009</b>	<b>100</b>	<b>100</b>	<b>100</b>	<b>100</b>	<b>100</b>	<b>100</b>	<b>100</b>
	<b>2014</b>	<b>100</b>	<b>100</b>	<b>100</b>	<b>100</b>	<b>100</b>	<b>100</b>	<b>100</b>

1) 1999: DSU, DVU, FRAUEN, FORUM, PBC, VIBT

2004: BSU, GRAUE, KPD, ödp, ODAD, VIBT

2009: REP, Freie Wähler Thüringen, NPD, ödp

2014: AfD, REP, FREIE WÄHLER, KPD, NPD, Die PARTEI, PIRATEN

## 17. Briefwahlergebnisse seit 2004 nach Altersgruppen und Geschlecht

### 17.1 Wahlkreisstimmen

Dargestellt werden der Anteil der Altersgruppen (nach Geschlecht) an den gültigen Briefwahlstimmen insgesamt und diese aufgeschlüsselt auf die Parteien

Altersgruppe von ... bis unter ... Jahren	Wahljahr	Gültige Briefwahl- stimmen	davon					
			CDU	DIE LINKE	SPD	GRÜNE	FDP	sonstige <sup>1)</sup>
			Prozent					
<b>Insgesamt</b>								
18 - 25	2004	8,12	2,80	1,81	1,90	0,77	0,68	0,15
	2009	6,68	2,07	1,09	1,25	1,02	0,75	0,50
	2014	3,42	1,13	0,66	0,74	0,41	0,15	0,34
25 - 35	2004	10,37	4,57	2,03	2,29	0,62	0,75	0,11
	2009	9,07	3,33	1,40	1,62	0,96	0,99	0,77
	2014	8,59	3,30	1,77	1,21	1,06	0,23	1,03
35 - 45	2004	10,50	4,50	2,54	1,83	0,77	0,71	0,15
	2009	8,88	2,93	1,94	1,31	0,87	1,08	0,75
	2014	7,32	2,91	1,40	0,88	0,82	0,39	0,91
45 - 60	2004	25,38	9,77	8,05	4,66	1,32	1,28	0,29
	2009	26,37	8,12	7,74	4,39	1,83	2,62	1,68
	2014	24,73	8,60	6,61	3,94	2,21	0,98	2,39
60 und älter	2004	45,63	19,11	12,67	10,50	1,59	1,41	0,35
	2009	49,00	16,17	14,61	12,12	1,77	2,99	1,34
	2014	55,93	17,72	19,24	12,08	2,37	1,74	2,79
davon								
60 - 70	2014	21,59	6,66	7,46	3,86	1,16	0,79	1,66
70 und älter	2014	34,34	11,06	11,77	8,22	1,21	0,94	1,14
<b>Insgesamt</b>	<b>2004</b>	<b>100</b>	<b>40,75</b>	<b>27,10</b>	<b>21,18</b>	<b>5,08</b>	<b>4,83</b>	<b>1,06</b>
	<b>2009</b>	<b>100</b>	<b>32,62</b>	<b>26,77</b>	<b>20,69</b>	<b>6,44</b>	<b>8,43</b>	<b>5,04</b>
	<b>2014</b>	<b>100</b>	<b>33,67</b>	<b>29,68</b>	<b>18,85</b>	<b>6,87</b>	<b>3,48</b>	<b>7,45</b>
<b>Frauen</b>								
18 - 25	2004	4,50	1,52	1,04	1,06	0,46	0,31	0,11
	2009	3,59	1,08	0,58	0,59	0,59	0,42	0,34
	2014	1,91	0,65	0,41	0,45	0,18	0,05	0,17
25 - 35	2004	5,10	2,32	1,04	0,97	0,40	0,35	0,02
	2009	4,11	1,63	0,64	0,72	0,38	0,55	0,18
	2014	4,13	1,61	0,84	0,56	0,61	0,10	0,41
35 - 45	2004	5,12	2,10	1,24	0,99	0,40	0,29	0,11
	2009	4,05	1,46	0,83	0,48	0,48	0,51	0,28
	2014	3,33	1,31	0,66	0,42	0,40	0,22	0,33
45 - 60	2004	14,28	5,36	4,48	2,76	0,79	0,71	0,18
	2009	14,22	4,56	3,82	2,60	1,04	1,47	0,72
	2014	13,60	4,70	3,68	2,30	1,37	0,49	1,07
60 und älter	2004	26,21	11,54	6,55	6,07	1,13	0,71	0,22
	2009	28,03	9,89	7,53	7,31	0,97	1,68	0,65
	2014	32,21	10,89	10,30	7,06	1,54	1,07	1,35
davon								
60 - 70	2014	11,98	3,73	4,06	2,22	0,76	0,43	0,78
70 und älter	2014	20,22	7,16	6,24	4,83	0,78	0,64	0,57
<b>Zusammen</b>	<b>2004</b>	<b>55,21</b>	<b>22,84</b>	<b>14,34</b>	<b>11,85</b>	<b>3,18</b>	<b>2,36</b>	<b>0,64</b>
	<b>2009</b>	<b>53,99</b>	<b>18,62</b>	<b>13,40</b>	<b>11,70</b>	<b>3,46</b>	<b>4,63</b>	<b>2,18</b>
	<b>2014</b>	<b>55,18</b>	<b>19,17</b>	<b>15,88</b>	<b>10,78</b>	<b>4,10</b>	<b>1,93</b>	<b>3,32</b>

## 17. Briefwahlergebnisse seit 2004 nach Altersgruppen und Geschlecht

### 17.1 Wahlkreisstimmen

Altersgruppe von ... bis unter ... Jahren	Wahljahr	Gültige Briefwahl- stimmen	davon					
			CDU	DIE LINKE	SPD	GRÜNE	FDP	sonstige <sup>1)</sup>
Prozent								
<b>Männer</b>								
18 - 25	2004	3,62	1,28	0,77	0,84	0,31	0,38	0,04
	2009	3,09	0,99	0,51	0,66	0,43	0,33	0,16
	2014	1,51	0,48	0,25	0,29	0,22	0,10	0,16
25 - 35	2004	5,27	2,25	0,99	1,32	0,22	0,40	0,09
	2009	4,97	1,70	0,76	0,89	0,58	0,44	0,59
	2014	4,46	1,69	0,92	0,65	0,45	0,13	0,62
35 - 45	2004	5,38	2,41	1,30	0,84	0,38	0,42	0,04
	2009	4,83	1,47	1,10	0,83	0,39	0,56	0,47
	2014	3,99	1,60	0,74	0,47	0,43	0,16	0,59
45 - 60	2004	11,10	4,41	3,57	1,90	0,53	0,57	0,11
	2009	12,15	3,56	3,91	1,79	0,78	1,15	0,96
	2014	11,13	3,90	2,94	1,65	0,84	0,49	1,32
60 und älter	2004	19,42	7,57	6,11	4,44	0,46	0,71	0,13
	2009	20,98	6,28	7,09	4,82	0,80	1,31	0,69
	2014	23,73	6,84	8,94	5,02	0,82	0,67	1,44
davon								
60 - 70	2014	9,61	2,94	3,40	1,64	0,40	0,37	0,87
70 und älter	2014	14,12	3,90	5,54	3,38	0,43	0,30	0,57
<b>Zusammen</b>	<b>2004</b>	<b>44,79</b>	<b>17,92</b>	<b>12,75</b>	<b>9,33</b>	<b>1,90</b>	<b>2,47</b>	<b>0,42</b>
	<b>2009</b>	<b>46,01</b>	<b>14,00</b>	<b>13,38</b>	<b>9,00</b>	<b>2,98</b>	<b>3,80</b>	<b>2,86</b>
	<b>2014</b>	<b>44,82</b>	<b>14,50</b>	<b>13,79</b>	<b>8,07</b>	<b>2,76</b>	<b>1,55</b>	<b>4,13</b>

1) **2004:** ödp, Einzelbewerber

**2009:** Freie Wähler Thüringen, NPD, ödp, Einzelbewerber

**2014:** AfD, FREIE WÄHLER, NPD, PIRATEN

## 17. Briefwahlergebnisse seit 2004 nach Altersgruppen und Geschlecht

### 17.2 Landesstimmen

Dargestellt werden der Anteil der Altersgruppen (nach Geschlecht) an den gültigen Briefwahlstimmen insgesamt und diese aufgeschlüsselt auf die Parteien

Altersgruppe von ... bis unter ... Jahren	Wahljahr	Gültige Briefwahl- stimmen	davon					
			CDU	DIE LINKE	SPD	GRÜNE	FDP	sonstige <sup>1)</sup>
			Prozent					
<b>Insgesamt</b>								
18 - 25	2004	8,11	2,89	1,51	1,31	1,16	0,52	0,72
	2009	6,64	2,02	1,06	1,22	0,95	0,77	0,62
	2014	3,42	1,02	0,51	0,44	0,48	0,12	0,84
25 - 35	2004	10,50	4,85	1,62	1,79	0,83	0,59	0,81
	2009	9,07	3,12	1,23	1,38	1,15	1,23	0,96
	2014	8,57	2,77	1,36	0,96	0,98	0,38	2,12
35 - 45	2004	10,63	4,92	2,03	1,44	0,98	0,52	0,72
	2009	8,92	3,02	1,96	1,15	0,91	1,05	0,83
	2014	7,37	2,64	1,49	0,50	0,78	0,36	1,59
45 - 60	2004	25,52	10,58	7,09	3,41	1,68	1,01	1,75
	2009	26,44	8,03	7,97	3,90	2,01	2,16	2,36
	2014	24,80	8,20	6,56	3,19	1,73	0,85	4,28
60 und älter	2004	45,24	19,88	11,33	9,25	1,62	0,96	2,21
	2009	48,92	16,65	15,13	10,74	1,82	2,46	2,12
	2014	55,84	16,65	20,07	10,13	1,88	1,46	5,65
davon								
60 - 70	2014	21,58	6,04	7,71	3,14	0,89	0,68	3,13
70 und älter	2014	34,26	10,61	12,36	7,00	0,99	0,79	2,52
<b>Insgesamt</b>	<b>2004</b>	<b>100</b>	<b>43,12</b>	<b>23,57</b>	<b>17,21</b>	<b>6,28</b>	<b>3,61</b>	<b>6,21</b>
	<b>2009</b>	<b>100</b>	<b>32,85</b>	<b>27,36</b>	<b>18,38</b>	<b>6,84</b>	<b>7,67</b>	<b>6,90</b>
	<b>2014</b>	<b>100</b>	<b>31,28</b>	<b>30,01</b>	<b>15,22</b>	<b>5,85</b>	<b>3,18</b>	<b>14,47</b>
<b>Frauen</b>								
18 - 25	2004	4,48	1,62	0,83	0,79	0,77	0,22	0,26
	2009	3,57	1,08	0,51	0,63	0,57	0,37	0,40
	2014	1,91	0,58	0,35	0,26	0,29	0,04	0,37
25 - 35	2004	5,20	2,58	0,79	0,90	0,44	0,28	0,22
	2009	4,11	1,56	0,63	0,72	0,38	0,49	0,33
	2014	4,14	1,43	0,57	0,52	0,57	0,17	0,87
35 - 45	2004	5,14	2,43	0,94	0,81	0,46	0,20	0,31
	2009	4,06	1,50	0,77	0,54	0,43	0,44	0,39
	2014	3,40	1,28	0,70	0,24	0,35	0,16	0,67
45 - 60	2004	14,39	6,08	3,96	2,10	0,85	0,52	0,87
	2009	14,24	4,58	3,96	2,40	1,05	1,18	1,06
	2014	13,64	4,48	3,65	1,97	1,11	0,49	1,95
60 und älter	2004	25,98	12,22	5,75	5,16	1,07	0,50	1,27
	2009	27,99	10,33	7,57	6,55	0,96	1,41	1,17
	2014	32,15	10,41	10,69	6,09	1,22	0,94	2,81
davon								
60 - 70	2014	11,97	3,45	4,17	1,90	0,59	0,38	1,47
70 und älter	2014	20,19	6,96	6,51	4,19	0,63	0,55	1,34
<b>Zusammen</b>	<b>2004</b>	<b>55,19</b>	<b>24,93</b>	<b>12,27</b>	<b>9,75</b>	<b>3,59</b>	<b>1,73</b>	<b>2,93</b>
	<b>2009</b>	<b>53,97</b>	<b>19,05</b>	<b>13,45</b>	<b>10,84</b>	<b>3,39</b>	<b>3,89</b>	<b>3,35</b>
	<b>2014</b>	<b>55,24</b>	<b>18,18</b>	<b>15,96</b>	<b>9,08</b>	<b>3,55</b>	<b>1,80</b>	<b>6,66</b>

## 17. Briefwahlergebnisse seit 2004 nach Altersgruppen und Geschlecht

### 17.2 Landesstimmen

Altersgruppe von ... bis unter ... Jahren	Wahljahr	Gültige Briefwahl- stimmen	davon					
			CDU	DIE LINKE	SPD	GRÜNE	FDP	sonstige <sup>1)</sup>
Prozent								
<b>Männer</b>								
18 - 25	2004	3,63	1,27	0,68	0,52	0,39	0,31	0,46
	2009	3,07	0,94	0,55	0,59	0,38	0,40	0,22
	2014	1,51	0,43	0,16	0,18	0,19	0,08	0,46
25 - 35	2004	5,29	2,27	0,83	0,90	0,39	0,31	0,59
	2009	4,96	1,56	0,60	0,66	0,77	0,74	0,63
	2014	4,43	1,34	0,79	0,43	0,40	0,21	1,25
35 - 45	2004	5,49	2,49	1,09	0,63	0,52	0,33	0,42
	2009	4,86	1,52	1,19	0,61	0,49	0,61	0,44
	2014	3,97	1,36	0,80	0,26	0,42	0,20	0,93
45 - 60	2004	11,13	4,50	3,13	1,31	0,83	0,48	0,87
	2009	12,20	3,45	4,01	1,50	0,96	0,98	1,30
	2014	11,16	3,72	2,91	1,22	0,63	0,35	2,33
60 und älter	2004	19,27	7,65	5,58	4,09	0,55	0,46	0,94
	2009	20,93	6,33	7,56	4,19	0,85	1,05	0,95
	2014	23,68	6,24	9,39	4,04	0,66	0,52	2,83
davon								
60 - 70	2014	9,61	2,59	3,54	1,24	0,29	0,29	1,65
70 und älter	2014	14,08	3,65	5,85	2,80	0,36	0,23	1,18
<b>Zusammen</b>	<b>2004</b>	<b>44,81</b>	<b>18,19</b>	<b>11,31</b>	<b>7,46</b>	<b>2,69</b>	<b>1,88</b>	<b>3,28</b>
	<b>2009</b>	<b>46,03</b>	<b>13,80</b>	<b>13,91</b>	<b>7,55</b>	<b>3,45</b>	<b>3,78</b>	<b>3,55</b>
	<b>2014</b>	<b>44,76</b>	<b>13,10</b>	<b>14,05</b>	<b>6,14</b>	<b>2,30</b>	<b>1,37</b>	<b>7,80</b>

1) **2004:** BSU, GRAUE, KPD, ödp, ODAD, VIBT  
**2009:** REP, Freie Wähler Thüringen, NPD, ödp  
**2014:** AfD, REP, FREIE WÄHLER, KPD, NPD, Die PARTEI, PIRATEN







