

Zahlen • Daten • Fakten

Bundestagswahl in Thüringen am 24. September 2017

Repräsentative Wahlstatistik
für Frauen und Männer
nach Altersgruppen

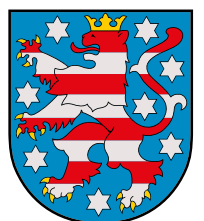
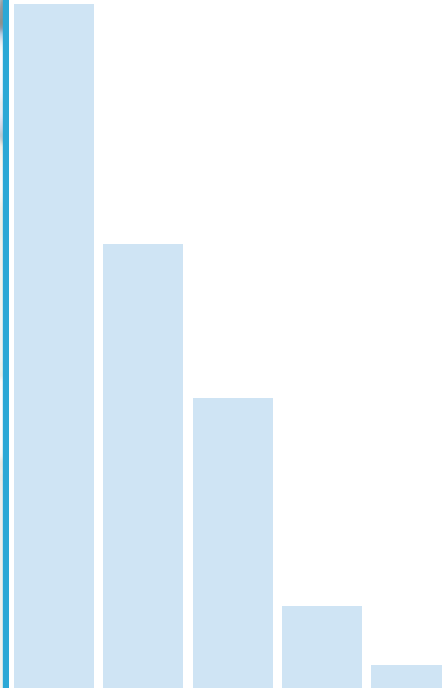
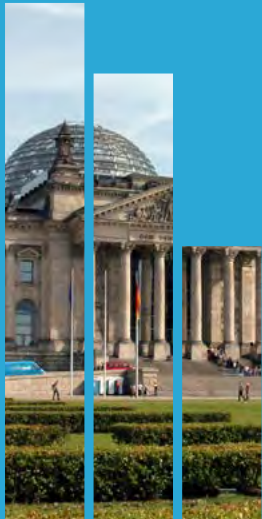

Der Landeswahlleiter

www.wahlen.thueringen.de

Zeichenerklärung

§	Paragraph
&	und
%	Prozent
–	nichts vorhanden (genau Null)
.	Zahlenwert unbekannt oder geheim zu halten
0	weniger als die Hälfte von 1 in der letzten besetzten Stelle, jedoch mehr als nichts
x	Tabellenfach gesperrt, weil Aussage nicht sinnvoll

Herausgeber:

Thüringer Landesamt für Statistik
Landeswahlleiter Thüringen
Europaplatz 3, 99091 Erfurt
Postfach 90 01 63, 99104 Erfurt

Telefax: 03 61 57 331-96 99
Internet: www.statistik.thueringen.de
E-Mail: auskunft@statistik.thueringen.de

Auskunft erteilt:

Büro des Landeswahlleiters
Telefon: 03 61 57 331-91 20

Redaktionsschluss:

Januar 2018

Satz:

Thüringer Landesamt für Statistik

Druck:

Thüringer Landesamt für Statistik

Buchbinderische Verarbeitung:

Thüringer Landesamt für Statistik

Bildnachweis:

© PROFILPR & Werbeagentur GmbH

Qualität:

Sollte nach der Veröffentlichung dieser Ausgabe ein Fehler bekannt werden, so wird in der Online-Version darauf hingewiesen und der Fehler dort korrigiert.

Bestell-Nr.:

29406

Preis:

7,50 EUR zuzüglich Porto

© Thüringer Landesamt für Statistik, Erfurt, 2018

Vervielfältigung und Verbreitung, auch auszugsweise, mit Quellenangabe gestattet.

Bundestagswahl in Thüringen am 24. September 2017

Repräsentative Wahlstatistik
für Frauen und Männer
nach Altersgruppen



Thüringer Landesamt
für Statistik

Inhaltsverzeichnis

Vorbemerkungen	4
Abkürzungsverzeichnis	5
1. Landesergebnis der repräsentativen Wahlstatistik	6
2. Wahlbeteiligung nach Altersgruppen und Geschlecht	7
3. Wahlberechtigte nach Altersgruppen und Geschlecht	8
4. Briefwahlergebnisse nach Altersgruppen und Geschlecht	10
4.1 Erststimmen	10
4.2 Zweitstimmen	12
5. Wähler und Nichtwähler nach Altersgruppen und Geschlecht	16
6. Anteil der Nichtwähler an den Wahlberechtigten insgesamt nach Altersgruppen und Geschlecht ..	18
7. Stimmabgabe nach Parteien	20
7.1 Stimmabgabe für die Parteien nach Geschlecht	20
7.2 Anteil der Altersgruppen für die Parteien an den gültigen Stimmen – Erststimmen	22
7.3 Anteil der Altersgruppen für die Parteien an den gültigen Stimmen – Zweitstimmen	24
8. Ungültige Stimmen	28
8.1 Ungültige Stimmen nach Altersgruppen und Geschlecht der Wähler – Erststimmen	28
8.2 Ungültige Stimmen nach Altersgruppen und Geschlecht der Wähler – Zweitstimmen	29
8.3 Ursachen der ungültigen Stimmen	30
9. Stimmverhalten der Altersgruppen für die Parteien nach Geschlecht	32
9.1 Erststimmen	32
9.2 Zweitstimmen	34
10. Wählerschaft der Parteien nach Altersgruppen und Geschlecht	38
10.1 Erststimmen	38
10.2 Zweitstimmen	40
11. Zahlenverhältnis von Frauen und Männern nach Altersgruppen – Zweitstimmen	44
12. Kombination der Erst- und Zweitstimmen nach Altersgruppen und Geschlecht	45
12.1 Insgesamt	45
12.2 Frauen	46
12.3 Männer	47
13. Wahlbeteiligung seit 2002 nach Altersgruppen und Geschlecht	48
14. Nichtwähler seit 2002 nach Altersgruppen und Geschlecht	49
15. Stimmverhalten seit 2002 nach Altersgruppen und Geschlecht	50
15.1 Erststimmen	50
15.2 Zweitstimmen	53
16. Wählerschaft seit 2002 nach Altersgruppen und Geschlecht	56
16.1 Erststimmen	56
16.2 Zweitstimmen	59
17. Briefwahlergebnisse seit 2002 nach Altersgruppen und Geschlecht	62
17.1 Erststimmen	62
17.2 Zweitstimmen	65

Vorbemerkungen

In der vorliegenden Veröffentlichung werden die Ergebnisse der repräsentativen Wahlstatistik für die Wahl zum 19. Deutschen Bundestag am 24.9.2017 für den Freistaat Thüringen dargestellt. Sie gibt Aufschluss über das Wahlverhalten, d.h. die Wahlbeteiligung und die Stimmabgabe von Frauen und Männern nach verschiedenen Altersgruppen. Zum Vergleich sind die Ergebnisse der repräsentativen Wahlstatistik der Bundestagswahl 2013 mit angeführt.

Die Rechtsgrundlage für die Durchführung der repräsentativen Wahlstatistik ist das

- **Wahlstatistikgesetz (WahlStatG)**

Gesetz über die allgemeine und die repräsentative Wahlstatistik bei der Wahl zum Deutschen Bundestag und bei der Wahl der Abgeordneten des Europäischen Parlaments aus der Bundesrepublik Deutschland vom 21.5.1999 (BGBl. I S. 1023), zuletzt geändert durch Art. 1a des Gesetzes vom 27.4.2013 (BGBl. I S. 962).

Sicherheit

Die Trennung der Wahl nach Geschlecht und Altersgruppen ist nach §3 WahlStatG nur zulässig, wenn die Stimmabgabe der einzelnen Wähler nicht erkennbar wird.

Um dieser Forderung gerecht zu werden, sind in die Stichprobe grundsätzlich nur Wahlbezirke mit einer

- Mindestgröße von 400 Wahlberechtigten in Urnenwahlbezirken und
- 400 Wählern in Briefwahlbezirken

in die Auswahl einbezogen.

Eine weitere Sicherung ergibt sich aus der Regelung, dass die Ergebnisse der nach Geschlecht und Altersgruppen gegliederten Statistik nicht für einzelne Wahlbezirke bzw. einzelne Briefwahlbezirke bekannt gegeben werden dürfen.

Wahlbezirke

Im Statistischen Bundesamt wurde die Auswahlmethode der repräsentativen Wahlbezirke entwickelt sowie die Stichprobe für die Länder mit Hilfe eines mathematisch-statistischen Verfahrens zufällig ausgewählt.

Für Thüringen wurden für die Bundestagswahl 2017 von

- den bundesweit 2264 Urnenwahlbezirken 87 (3,8 %) und von den
- 483 Briefwahlbezirken 16 (3,3 %)

in die wahlstatistische Untersuchung einbezogen.

Die **Wahlbeteiligung** wird anhand der Wählerverzeichnisse ermittelt.

Hier werden die Wahlberechtigten mit Stimmabgabevermerk (Wähler im Wahllokal), die Wahlberechtigten mit Wahlschein (im wesentlichen Briefwähler) und die Nichtwähler nach Geburtsjahresgruppen und Geschlecht ausgezählt. Dafür wurden zehn Altersgruppen jeweils für Frauen und Männer gebildet.

Grundlage für die Untersuchung der **Stimmabgabe der Wähler** für die einzelnen Wahlvorschläge waren Stimmzettel mit Unterscheidungsaufdrucken, die das Geschlecht (weiblich/männlich) und die Zugehörigkeit zu einer von jeweils sechs festgelegten Geburtsjahresgruppen ausweisen.

Die **Hochrechnung** der Ergebnisse erfolgte auf der Ebene des Landes Thüringen.

Achtung!

Bei den im Rahmen der repräsentativen Wahlstatistik gewonnenen Ergebnissen können aufgrund des bei Stichproben auftretenden Zufallsfehlers Abweichungen gegenüber dem endgültigen amtlichen Ergebnis auftreten.

Abkürzungsverzeichnis

AfD	Alternative für Deutschland
BGE	Bündnis Grundeinkommen Die Grundeinkommenspartei
CDU	Christlich Demokratische Union Deutschlands
DIE LINKE	DIE LINKE
Die PARTEI	Partei für Arbeit, Rechtsstaat, Tierschutz, Elitenförderung und basisdemokratische Initiative
DM	Deutsche Mitte Politik geht anders...
DSU	Deutsche Soziale Union
FAMILIE	Familien-Partei Deutschlands
FDP	Freie Demokratische Partei
FREIE WÄHLER	FREIE WÄHLER in Thüringen
GRAUE	DIE GRAUEN – Graue Panther
GRÜNE	Bündnis 90/DIE GRÜNEN
MLPD	Marxistisch-Leninistische Partei Deutschlands
NPD	Nationaldemokratische Partei Deutschlands
ödp	Ökologisch-Demokratische Partei (bis 2013)
ÖDP / Familie ..	Ökologisch-Demokratische Partei / Familie, Gerechtigkeit, Umwelt
PBC	Partei Bibeltreuer Christen
PIRATEN	Piratenpartei Deutschland
REP	DIE REPUBLIKANER
Schill	Partei Rechtsstaatlicher Offensive
SPD	Sozialdemokratische Partei Deutschlands
V-Partei ³	V-Partei ³ – Partei für Veränderung, Vegetarier und Veganer

1. Landesergebnis der repräsentativen Wahlstatistik

Wahlbeteiligung¹⁾: 2013 67,74%
 2017 73,06%

Stimmverhalten	Erststimmen		Zweitstimmen	
	2013	2017	2013	2017
	Prozent			
Ungültige Stimmen	1,63	1,39	1,41	1,34
Gültige Stimmen	98,37	98,61	98,59	98,66
davon entfielen auf				
CDU	40,17	30,24	37,95	27,73
AfD	2,09	22,45	6,16	22,43
DIE LINKE	24,63	17,99	23,81	17,50
SPD	19,66	15,23	16,31	13,57
FDP	1,64	5,70	2,74	7,61
GRÜNE	3,86	4,09	5,10	4,47
FREIE WÄHLER	1,23	2,57	1,42	1,65
Die PARTEI	-	0,20	-	1,50
NPD	3,61	0,23	3,04	1,25
ÖDP / Familie ..	0,37	0,34	0,69	0,48
PIRATEN	2,55	0,18	2,44	0,47
BGE	-	-	-	0,51
DM	-	-	-	0,45
V-Partei ³	-	0,09	-	0,26
MLPD	0,06	0,07	0,14	0,14
Einzelbew.	0,12	0,60	-	-
Sonstige ²⁾	-	-	0,21	-

1) Anteil der Wähler mit Stimmabgabe- und Wahrscheinvermerk im Wählerverzeichnis an den Wahlberechtigten

2) 2013: Zweitstimmen: REP

Abweichungen der Stimmenanteile gegenüber der Bundestagswahl 2013 nach Parteien

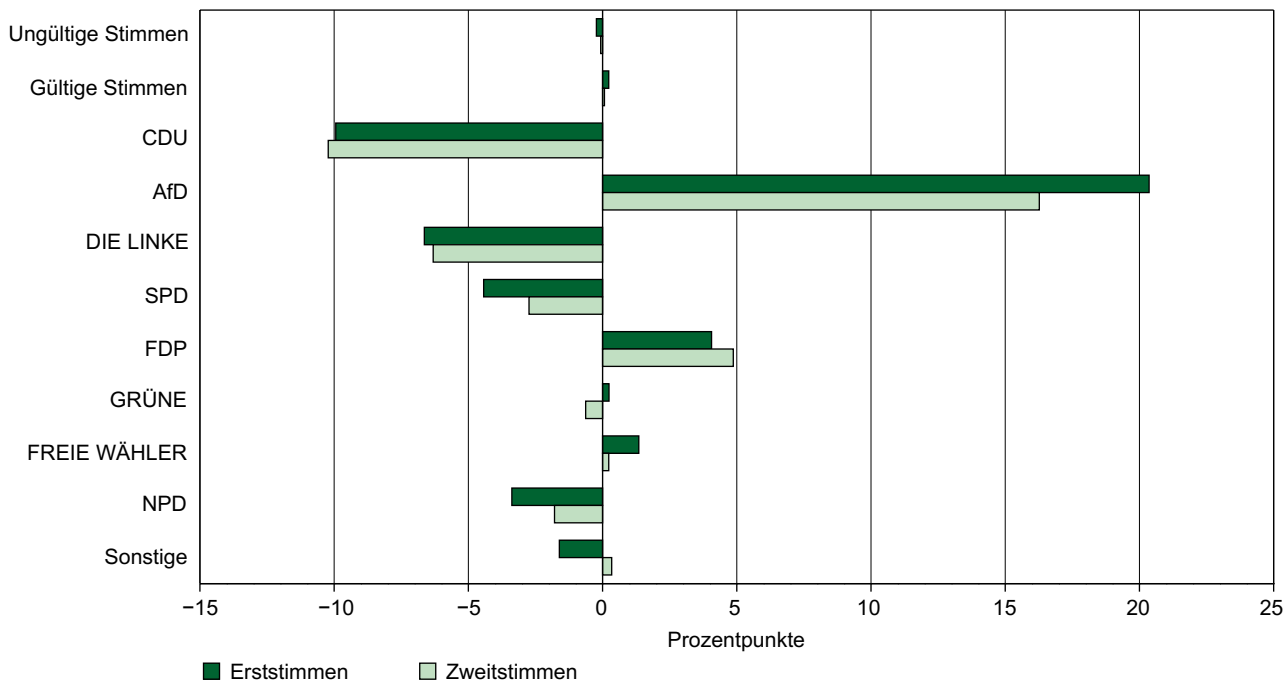

2. Wahlbeteiligung*) nach Altersgruppen und Geschlecht

Dargestellt ist die Wahlbeteiligung (hochgerechnet) aus dem Verhältnis Wähler zu den Wahlberechtigten für die jeweilige Altersgruppe.

Altersgruppe von ... bis ... Jahren	Wahlbeteiligung insgesamt		davon			
			Frauen		Männer	
	2013	2017	2013	2017	2013	2017
	Prozent					
unter 21	58,37	64,53	28,27	31,23	30,10	33,30
21–24	55,75	64,32	27,51	32,79	28,24	31,54
25–29	58,80	66,62	28,63	31,91	30,17	34,71
30–34	60,10	68,99	29,06	33,90	31,03	35,09
35–39	63,67	71,95	30,01	35,10	33,66	36,85
40–44	68,99	74,59	33,88	36,05	35,11	38,54
45–49	69,05	75,48	35,75	37,23	33,30	38,25
50–59	70,74	75,72	35,85	38,16	34,88	37,56
60–69	75,26	78,56	38,88	40,73	36,38	37,84
70 und älter	68,95	70,92	38,80	40,62	30,15	30,30
Insgesamt	67,74	73,06	34,91	37,75	32,83	35,31

*) Anteil der Wähler mit Stimmabgabe- und Wahrscheinvermerk im Wählerverzeichnis an den Wahlberechtigten.

Wahlbeteiligung*) in den Altersgruppen nach Geschlecht

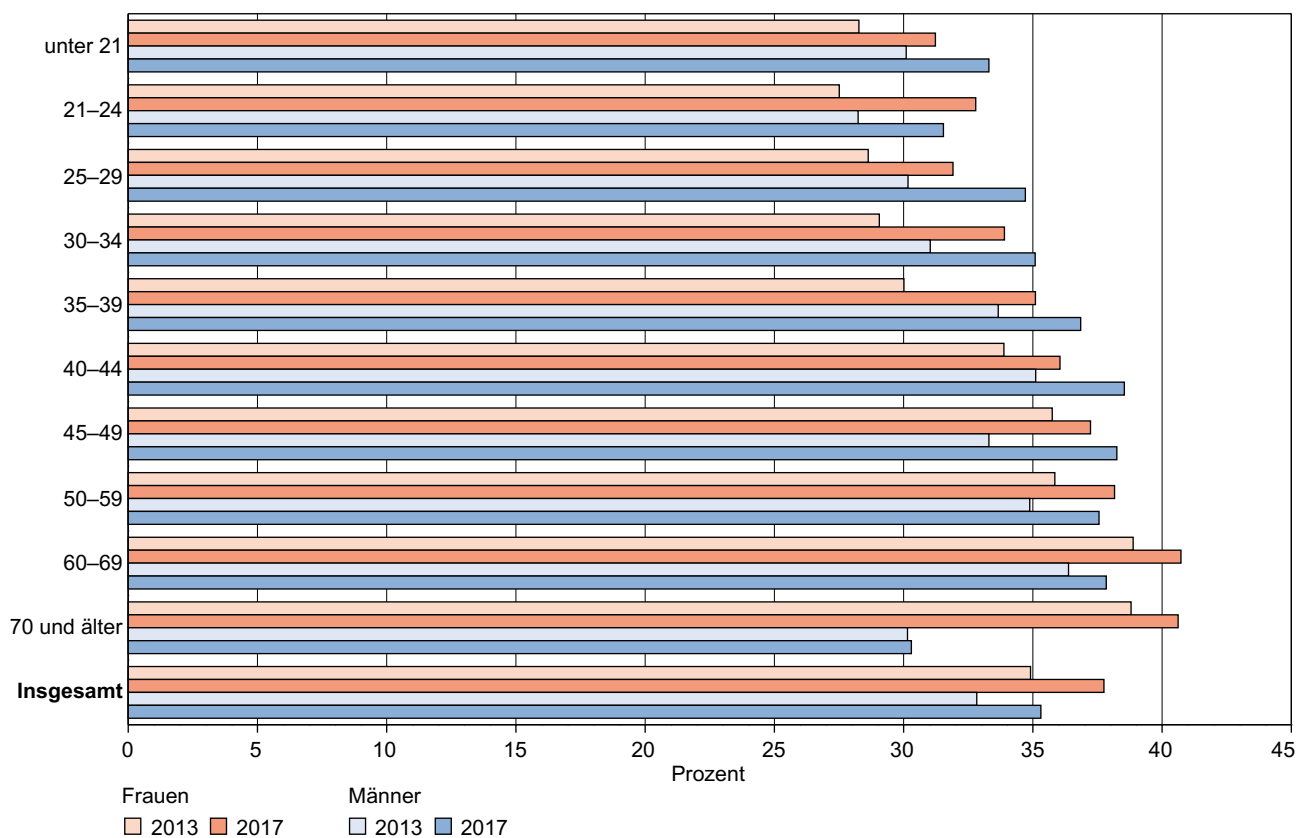

*) Anteil der Wähler mit Stimmabgabe- und Wahrscheinvermerk im Wählerverzeichnis an den Wahlberechtigten

3. Wahlberechtigte*) nach Altersgruppen und Geschlecht

Dargestellt sind die Wahlberechtigten für die jeweilige Altersgruppe insgesamt und die Wahlberechtigten die keinen bzw. einen Wahlschein (Briefwahlunterlagen) beantragt haben.

Altersgruppe von ... bis ... Jahren	Wahlberechtigte insgesamt		davon			
			ohne Wahlscheinvermerk		mit Wahlscheinvermerk	
	2013	2017	2013	2017	2013	2017
	in 1000		Prozent			
INSGESAMT						
unter 21	34,8	43,5	91,06	88,87	8,94	11,13
21–24	85,4	56,2	87,37	83,92	12,63	16,08
25–29	137,3	107,6	89,56	86,12	10,44	13,88
30–34	129,7	128,0	91,06	88,09	8,94	11,91
35–39	110,3	124,4	91,94	88,86	8,06	11,14
40–44	136,3	105,7	92,24	89,15	7,76	10,85
45–49	165,0	135,0	90,35	88,02	9,65	11,98
50–59	349,6	338,0	88,43	85,63	11,57	14,37
60–69	278,1	312,9	85,06	82,26	14,94	17,74
70 und älter	407,8	415,8	83,24	81,40	16,76	18,60
Insgesamt	1834,3	1767,0	87,70	84,89	12,30	15,11
FRAUEN						
unter 21	16,9	21,2	0,83	1,05	4,92	5,99
21–24	41,5	27,8	1,93	1,29	7,08	8,86
25–29	65,7	50,9	3,18	2,47	5,33	6,77
30–34	60,3	61,9	2,98	3,07	4,35	5,98
35–39	51,0	58,9	2,55	2,93	3,90	5,69
40–44	64,3	49,9	3,22	2,51	3,84	5,29
45–49	82,3	65,3	4,00	3,22	5,44	6,22
50–59	174,7	169,7	8,32	8,11	6,31	7,80
60–69	144,1	162,2	6,63	7,43	8,11	9,84
70 und älter	242,4	249,2	11,01	11,47	9,92	11,17
Zusammen	943,1	917,0	44,64	43,56	6,78	8,33
MÄNNER						
unter 21	17,9	22,3	0,90	1,14	4,01	5,14
21–24	43,9	28,4	2,13	1,38	5,55	7,22
25–29	71,6	56,7	3,52	2,77	5,12	7,11
30–34	69,4	66,1	3,46	3,31	4,59	5,93
35–39	59,2	65,5	2,98	3,32	4,16	5,45
40–44	72,0	55,8	3,63	2,82	3,92	5,56
45–49	82,7	69,7	4,13	3,50	4,21	5,76
50–59	174,9	168,3	8,53	8,27	5,25	6,57
60–69	134,0	150,7	6,27	7,13	6,84	7,90
70 und älter	165,5	166,7	7,50	7,68	6,85	7,43
Zusammen	891,2	850,0	43,06	41,33	5,52	6,78

*) Anteil der Wähler mit Stimmabgabe- und Wahlscheinvermerk im Wählerverzeichnis an den Wahlberechtigten

3. Wahlberechtigte*) nach Altersgruppen und Geschlecht

Altersstruktur der Wahlberechtigten nach Geschlecht

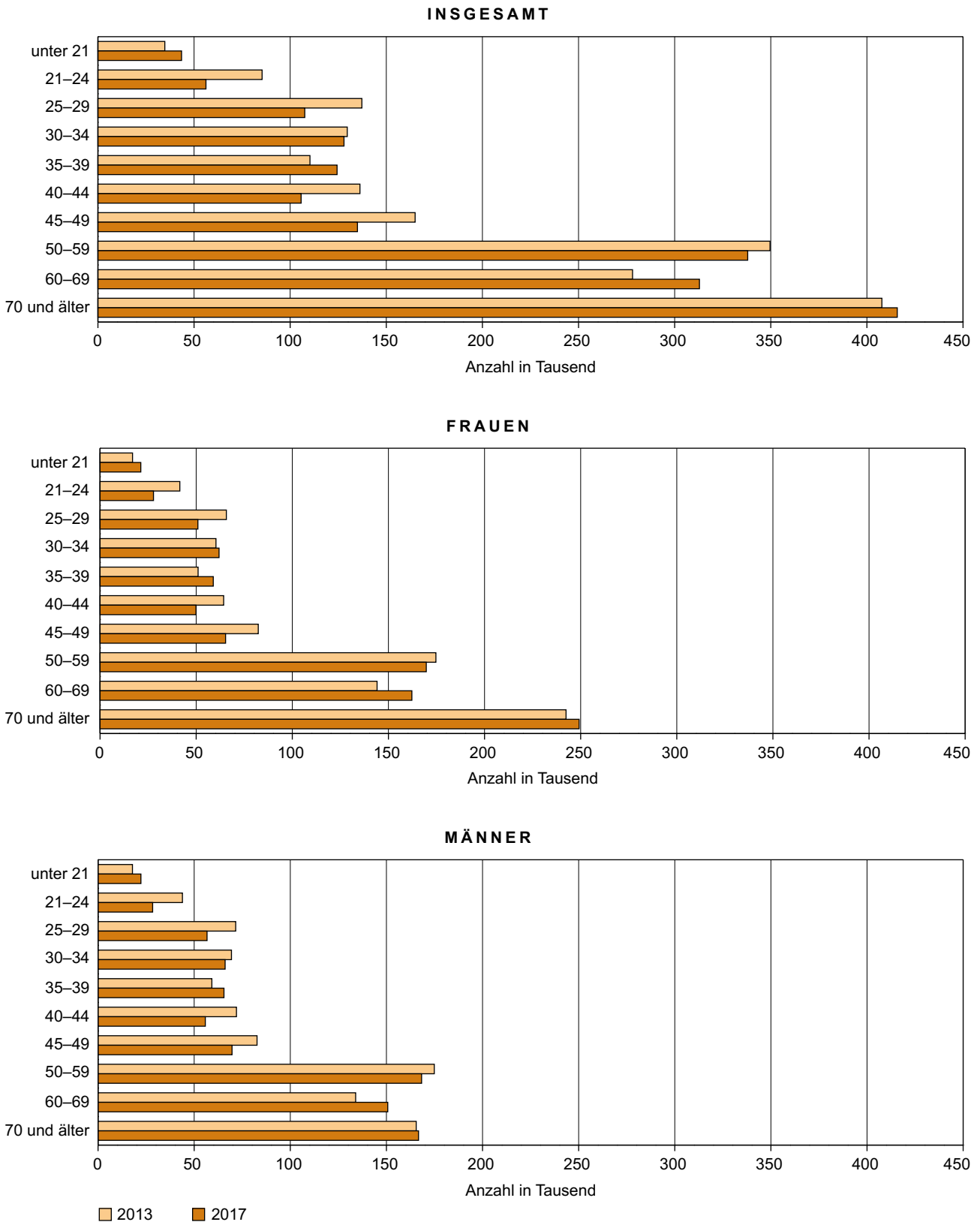

*) Anteil der Wähler mit Stimmabgabe- und Wahlscheinvermerk im Wählerverzeichnis an den Wahlberechtigten

4. Briefwahlergebnisse nach Altersgruppen und Geschlecht

4.1 Erststimmen

Von allen in die repräsentative Wahlstatistik einbezogenen Wählern waren

2013: 15,13 % und **2017:** 23,46 % Briefwähler.

Dargestellt werden der Anteil der Altersgruppen (nach Geschlecht) an den gültigen Briefwahlstimmen insgesamt und diese aufgeschlüsselt auf die Parteien.

Altersgruppe von ... bis ... Jahren	Wahljahr	Gültige Briefwahl- stimmen	Prozent					
			CDU	AfD	DIE LINKE	SPD	FDP	GRÜNE
INSGESAMT								
unter 25	2013	5,14	1,73	0,11	0,82	1,11	0,13	0,51
	2017	4,80	1,32	0,48	0,77	0,68	0,36	0,82
25–34	2013	10,05	4,17	0,16	1,40	1,67	0,36	0,78
	2017	9,69	2,88	1,76	1,58	1,13	0,60	1,04
35–44	2013	7,69	3,22	0,16	1,32	1,36	0,20	0,51
	2017	10,61	3,66	2,04	1,40	1,21	0,72	1,00
45–59	2013	24,66	10,06	0,54	6,00	4,24	0,57	1,34
	2017	27,72	9,45	5,78	4,02	2,92	2,25	1,73
60–69	2013	20,22	8,11	0,30	5,43	4,42	0,39	0,71
	2017	20,64	7,15	3,78	3,90	2,91	1,47	0,71
70 und älter	2013	32,23	13,57	0,26	8,08	8,26	0,54	0,84
	2017	26,54	10,78	3,10	5,35	4,79	1,34	0,58
Insgesamt	2013	100	40,86	1,52	23,05	21,06	2,20	4,69
	2017	100	35,25	16,94	17,02	13,64	6,75	5,89
FRAUEN								
unter 25	2013	2,78	0,87	0,06	0,47	0,62	0,04	0,37
	2017	2,64	0,77	0,27	0,37	0,33	0,16	0,53
25–34	2013	4,90	2,10	0,08	0,63	0,82	0,18	0,45
	2017	4,85	1,50	0,69	0,75	0,58	0,32	0,63
35–44	2013	3,65	1,58	0,05	0,65	0,62	0,12	0,28
	2017	5,04	1,77	0,76	0,73	0,56	0,35	0,56
45–59	2013	13,55	5,71	0,27	3,30	2,29	0,34	0,80
	2017	14,25	5,21	2,24	2,15	1,51	1,17	1,01
60–69	2013	11,41	4,79	0,13	2,94	2,49	0,23	0,41
	2017	10,81	4,05	1,53	2,10	1,49	0,75	0,41
70 und älter	2013	19,16	8,87	0,13	4,44	4,51	0,34	0,54
	2017	15,73	6,95	1,67	2,76	2,83	0,76	0,41
Zusammen	2013	55,45	23,93	0,73	12,42	11,35	1,25	2,85
	2017	53,31	20,23	7,16	8,86	7,30	3,52	3,55
MÄNNER								
unter 25	2013	2,36	0,87	0,04	0,35	0,50	0,09	0,14
	2017	2,16	0,56	0,21	0,40	0,34	0,20	0,29
25–34	2013	5,16	2,06	0,08	0,77	0,85	0,19	0,33
	2017	4,84	1,39	1,07	0,83	0,56	0,28	0,41
35–44	2013	4,04	1,64	0,11	0,66	0,74	0,08	0,23
	2017	5,57	1,89	1,28	0,67	0,65	0,37	0,44
45–59	2013	11,11	4,35	0,27	2,70	1,95	0,24	0,54
	2017	13,47	4,25	3,54	1,87	1,41	1,08	0,72
60–69	2013	8,82	3,32	0,17	2,49	1,93	0,16	0,30
	2017	9,83	3,11	2,25	1,79	1,42	0,72	0,30
70 und älter	2013	13,07	4,70	0,12	3,64	3,75	0,20	0,30
	2017	10,81	3,83	1,43	2,59	1,96	0,58	0,18
Zusammen	2013	44,55	16,93	0,79	10,62	9,71	0,96	1,84
	2017	46,69	15,02	9,78	8,15	6,35	3,23	2,34

davon							
FREIE WÄHLER	Die PARTEI	NPD	ÖDP / Familie ..	PIRATEN	V-Partei ³	MLPD	Einzelbewerber
Prozent							
INSGESAMT							
0,09	-	0,14	0,04	0,43	-	0,01	-
0,14	0,06	0,01	0,06	0,04	0,01	0,01	0,04
0,29	-	0,49	0,11	0,63	-	0,01	-
0,32	0,04	0,06	0,12	0,04	0,01	0,01	0,08
0,33	-	0,27	0,08	0,22	-	-	0,03
0,34	0,08	0,02	0,07	0,01	-	0,01	0,06
0,63	-	0,59	0,13	0,49	-	0,04	0,04
0,99	0,08	0,06	0,15	0,03	0,01	0,06	0,20
0,28	-	0,27	0,09	0,19	-	0,03	0,02
0,44	-	-	0,11	0,03	0,01	0,01	0,11
0,26	-	0,21	0,10	0,10	-	0,01	0,01
0,36	0,01	0,02	0,12	0,01	0,01	0,01	0,08
1,87	-	1,96	0,55	2,05	-	0,09	0,09
2,60	0,26	0,17	0,64	0,15	0,04	0,11	0,56
FRAUEN							
0,04	-	0,06	0,04	0,19	-	0,01	-
0,08	0,02	-	0,04	0,02	0,01	0,01	0,01
0,14	-	0,17	0,08	0,24	-	0,01	-
0,20	0,01	0,04	0,07	0,01	0,01	-	0,04
0,14	-	0,06	0,03	0,09	-	-	0,02
0,19	0,03	0,01	0,04	0,01	-	0,01	0,02
0,32	-	0,14	0,10	0,25	-	0,03	0,01
0,65	0,03	0,04	0,08	0,01	0,01	0,03	0,11
0,14	-	0,11	0,06	0,08	-	0,01	0,01
0,32	-	-	0,06	0,02	-	0,01	0,08
0,15	-	0,08	0,05	0,05	-	-	-
0,22	0,01	0,01	0,06	-	-	-	0,06
0,94	-	0,63	0,36	0,89	-	0,05	0,04
1,67	0,10	0,09	0,36	0,07	0,02	0,06	0,32
MÄNNER							
0,04	-	0,08	-	0,25	-	-	-
0,06	0,04	0,01	0,02	0,01	-	-	0,02
0,15	-	0,32	0,03	0,39	-	-	-
0,12	0,02	0,03	0,05	0,04	-	0,01	0,04
0,19	-	0,20	0,05	0,13	-	-	0,01
0,15	0,05	0,01	0,03	-	-	-	0,04
0,31	-	0,45	0,04	0,24	-	0,01	0,03
0,34	0,05	0,02	0,07	0,01	-	0,03	0,08
0,14	-	0,15	0,03	0,11	-	0,02	0,01
0,13	-	-	0,06	0,01	0,01	-	0,04
0,11	-	0,13	0,04	0,04	-	0,01	0,01
0,14	-	0,01	0,06	0,01	0,01	0,01	0,02
0,94	-	1,34	0,19	1,16	-	0,04	0,05
0,93	0,16	0,08	0,28	0,08	0,01	0,05	0,24

4. Briefwahlergebnisse nach Altersgruppen und Geschlecht

4.2 Zweitstimmen

Von allen in die repräsentative Wahlstatistik einbezogenen Wählern waren

2013: 15,13 % und **2017:** 23,46 % Briefwähler.

Dargestellt werden der Anteil der Altersgruppen (nach Geschlecht) an den gültigen Briefwahlstimmen insgesamt und diese aufgeschlüsselt auf die Parteien.

Altersgruppe von ... bis ... Jahren	Wahljahr	Gültige Briefwahl- stimmen	Prozent						
			CDU	AfD	DIE LINKE	SPD	FDP	GRÜNE	FREIE WÄHLER
INSGESAMT									
unter 25	2013	5,16	1,53	0,28	0,73	0,85	0,19	0,66	0,10
	2017	4,82	1,15	0,42	0,73	0,54	0,53	0,74	0,10
25–34	2013	10,08	4,01	0,53	1,33	1,40	0,47	0,87	0,19
	2017	9,69	2,62	1,64	1,43	0,93	0,92	0,95	0,18
35–44	2013	7,74	3,12	0,56	1,26	0,98	0,26	0,73	0,22
	2017	10,64	3,28	2,10	1,34	0,90	1,03	1,09	0,17
45–59	2013	24,72	9,63	1,61	5,78	3,37	0,87	1,83	0,54
	2017	27,71	9,02	5,70	3,89	2,70	2,81	1,70	0,70
60–69	2013	20,17	7,84	0,72	5,24	4,09	0,51	0,90	0,23
	2017	20,65	6,76	3,74	3,94	2,78	1,82	0,82	0,31
70 und älter	2013	32,14	12,95	0,74	7,95	7,63	0,79	1,39	0,27
	2017	26,50	10,35	3,14	5,21	4,60	1,74	0,71	0,25
Insgesamt	2013	100	39,08	4,45	22,30	18,32	3,10	6,39	1,55
	2017	100	33,19	16,74	16,54	12,45	8,84	6,01	1,71
FRAUEN									
unter 25	2013	2,77	0,80	0,13	0,39	0,45	0,04	0,44	0,06
	2017	2,66	0,72	0,21	0,35	0,26	0,24	0,44	0,07
25–34	2013	4,91	2,03	0,24	0,67	0,66	0,22	0,41	0,11
	2017	4,86	1,43	0,58	0,73	0,52	0,42	0,60	0,09
35–44	2013	3,67	1,67	0,14	0,60	0,41	0,13	0,37	0,12
	2017	5,05	1,66	0,80	0,68	0,44	0,46	0,55	0,11
45–59	2013	13,57	5,53	0,84	3,18	1,85	0,34	1,06	0,31
	2017	14,24	5,09	2,28	2,07	1,40	1,32	0,96	0,41
60–69	2013	11,36	4,84	0,34	2,78	2,19	0,26	0,51	0,14
	2017	10,80	3,93	1,55	2,02	1,44	0,87	0,49	0,21
70 und älter	2013	19,09	8,49	0,41	4,38	4,10	0,42	0,92	0,17
	2017	15,70	6,67	1,71	2,63	2,74	1,01	0,46	0,15
Zusammen	2013	55,36	23,36	2,09	11,99	9,66	1,42	3,71	0,91
	2017	53,32	19,50	7,13	8,49	6,79	4,33	3,51	1,04
MÄNNER									
unter 25	2013	2,39	0,72	0,15	0,34	0,40	0,15	0,22	0,04
	2017	2,16	0,42	0,21	0,38	0,28	0,29	0,30	0,03
25–34	2013	5,17	1,98	0,29	0,66	0,74	0,25	0,46	0,09
	2017	4,83	1,19	1,06	0,70	0,41	0,50	0,34	0,09
35–44	2013	4,07	1,46	0,42	0,66	0,57	0,12	0,36	0,10
	2017	5,58	1,62	1,29	0,65	0,46	0,56	0,54	0,06
45–59	2013	11,14	4,09	0,77	2,60	1,52	0,53	0,77	0,23
	2017	13,47	3,93	3,42	1,81	1,30	1,48	0,73	0,29
60–69	2013	8,81	3,01	0,39	2,46	1,90	0,26	0,39	0,09
	2017	9,85	2,83	2,19	1,92	1,34	0,95	0,34	0,10
70 und älter	2013	13,05	4,46	0,34	3,57	3,53	0,37	0,48	0,11
	2017	10,80	3,69	1,43	2,58	1,86	0,73	0,25	0,11
Zusammen	2013	44,64	15,72	2,36	10,31	8,66	1,68	2,67	0,64
	2017	46,68	13,68	9,62	8,05	5,66	4,52	2,50	0,67

1) 2013: REP

davon								
Die PARTEI	NPD	ÖDP / Familie ..	PIRATEN	BGE	DM	V-Partei ³	MLPD	Sonstige ¹⁾
Prozent								
INSGESAMT								
-	0,15	0,06	0,57	-	-	-	0,03	0,01
0,27	0,06	0,10	0,04	0,08	0,01	0,04	0,01	-
-	0,44	0,13	0,65	-	-	-	0,01	0,04
0,29	0,25	0,08	0,10	0,16	0,06	0,08	0,01	-
-	0,21	0,07	0,26	-	-	-	0,04	0,02
0,22	0,17	0,06	0,05	0,11	0,05	0,06	0,01	-
-	0,45	0,19	0,37	-	-	-	0,04	0,04
0,25	0,14	0,13	0,08	0,34	0,12	0,10	0,04	-
-	0,22	0,16	0,19	-	-	-	0,04	0,02
0,06	0,05	0,11	0,02	0,13	0,08	0,01	0,03	-
-	0,16	0,14	0,06	-	-	-	0,03	0,01
0,08	0,04	0,11	0,02	0,11	0,09	0,02	0,01	-
-	1,63	0,76	2,12	-	-	-	0,18	0,13
1,17	0,70	0,59	0,31	0,94	0,41	0,32	0,09	-
FRAUEN								
-	0,07	0,04	0,33	-	-	-	0,02	-
0,12	0,04	0,08	0,01	0,06	0,01	0,04	0,01	-
-	0,18	0,11	0,26	-	-	-	0,01	0,01
0,11	0,11	0,07	0,03	0,11	0,04	0,03	-	-
-	0,06	0,03	0,12	-	-	-	0,01	0,01
0,09	0,08	0,04	-	0,06	0,03	0,05	-	-
-	0,11	0,18	0,15	-	-	-	0,02	0,01
0,12	0,04	0,11	0,05	0,23	0,08	0,07	0,01	-
-	0,07	0,10	0,11	-	-	-	0,02	0,01
0,04	0,01	0,06	0,01	0,10	0,04	0,01	0,02	-
-	0,08	0,08	0,04	-	-	-	-	-
0,08	0,01	0,08	0,01	0,08	0,06	0,02	-	-
-	0,56	0,53	1,01	-	-	-	0,07	0,04
0,56	0,30	0,42	0,12	0,63	0,24	0,23	0,04	-
MÄNNER								
-	0,08	0,03	0,25	-	-	-	0,01	0,01
0,15	0,02	0,02	0,03	0,03	0,01	-	-	-
-	0,26	0,02	0,40	-	-	-	-	0,03
0,18	0,13	0,01	0,07	0,06	0,02	0,05	0,01	-
-	0,15	0,04	0,14	-	-	-	0,03	0,01
0,13	0,08	0,03	0,05	0,06	0,02	0,01	0,01	-
-	0,34	0,02	0,22	-	-	-	0,02	0,04
0,13	0,10	0,03	0,03	0,11	0,04	0,03	0,03	-
-	0,15	0,06	0,08	-	-	-	0,03	0,01
0,01	0,04	0,05	0,01	0,03	0,04	-	0,01	-
-	0,08	0,06	0,02	-	-	-	0,03	0,01
0,01	0,04	0,03	0,01	0,03	0,04	-	0,01	-
-	1,07	0,23	1,10	-	-	-	0,11	0,10
0,61	0,41	0,17	0,19	0,31	0,17	0,09	0,06	-

4. Briefwahlergebnisse nach Altersgruppen und Geschlecht

Abweichung der Stimmenanteile der Urnenwahl gegenüber der Briefwahl 2017

– Erststimmen –

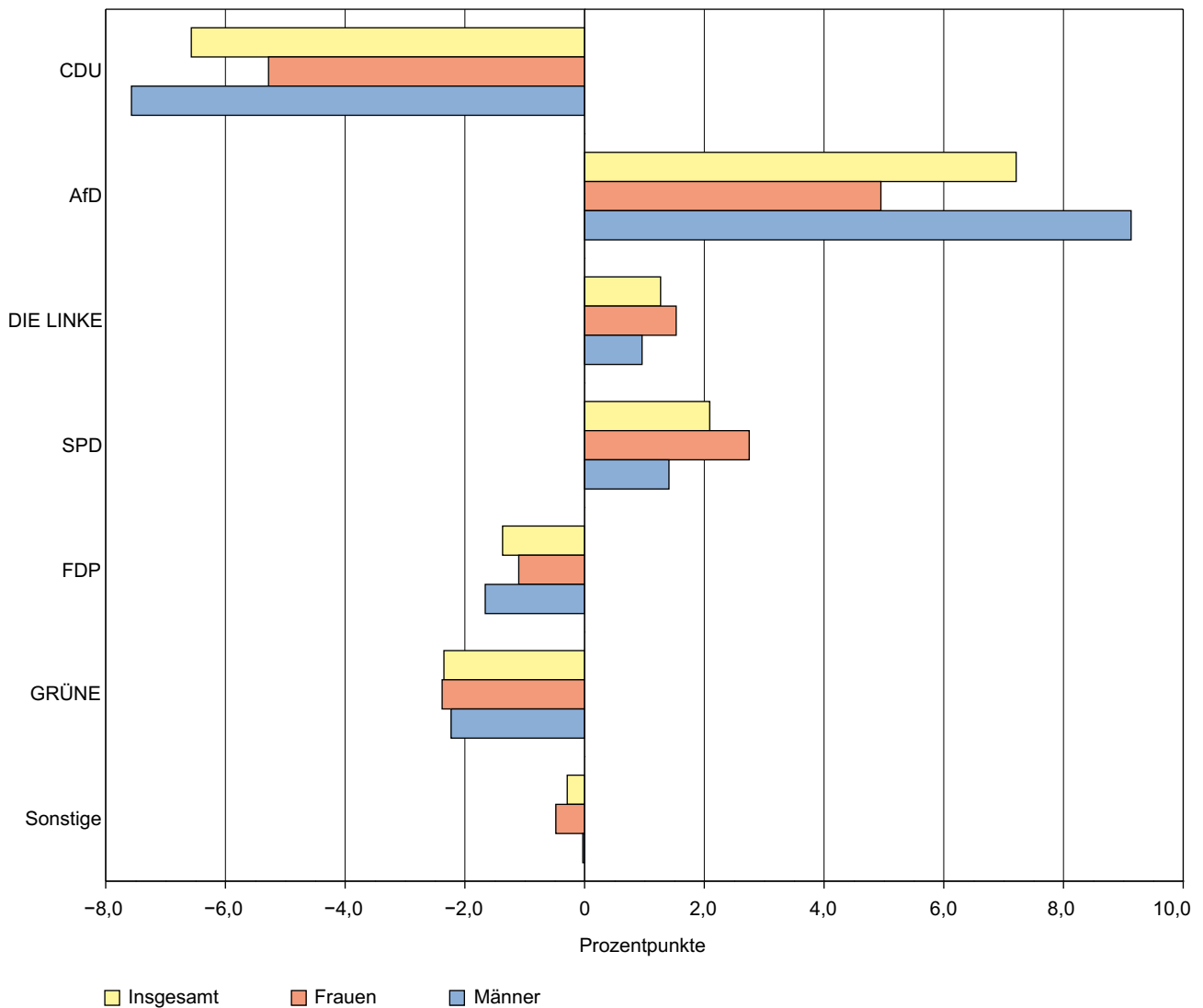

4. Briefwahlergebnisse nach Altersgruppen und Geschlecht

Abweichung der Stimmenanteile der Urnenwahl gegenüber der Briefwahl 2017

– Zweitstimmen –

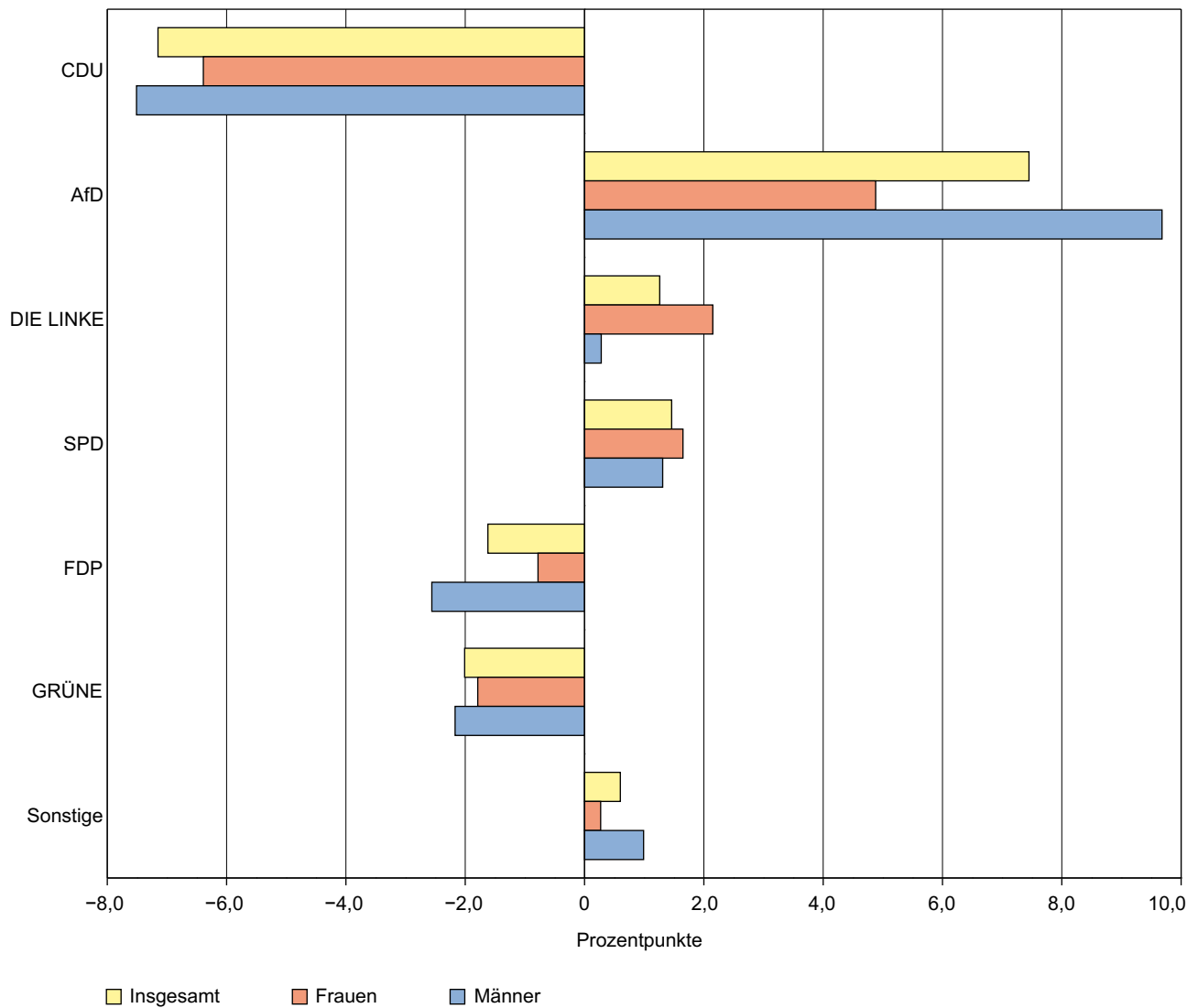

5. Wähler und Nichtwähler nach Altersgruppen und Geschlecht

Angegeben werden die Anzahl der Wähler (hochgerechnet) und der Anteil der Wähler und Nichtwähler an den Wahlberechtigten.

Altersgruppe von ... bis ... Jahren	Wähler ¹⁾ insgesamt		Wähler ¹⁾ insgesamt		Nichtwähler insgesamt ²⁾	
	2013	2017	2013	2017	2013	2017
	1000		Prozent			

INSGESAMT

unter 21	21,2	29,8	1,69	2,27	2,45	3,24
21–24	45,3	34,7	3,62	2,65	6,39	4,21
25–29	81,7	72,7	6,53	5,54	9,56	7,55
30–34	81,6	93,6	6,52	7,13	8,74	8,34
35–39	75,5	96,9	6,03	7,38	6,77	7,33
40–44	102,7	86,3	8,21	6,58	7,14	5,64
45–49	120,6	109,9	9,64	8,37	8,63	6,96
50–59	254,5	265,6	20,34	20,25	17,29	17,24
60–69	206,4	243,8	16,49	18,58	11,63	14,09
70 und älter	261,9	278,8	20,93	21,25	21,40	25,41
Insgesamt	1251,4	1312,1	100	100	100	100

FRAUEN

unter 21	10,0	14,1	0,80	1,07	1,20	1,60
21–24	21,5	17,2	1,72	1,31	3,05	1,97
25–29	39,4	34,7	3,15	2,64	4,45	3,48
30–34	39,4	45,8	3,15	3,49	3,81	3,88
35–39	35,4	46,9	2,83	3,57	3,03	3,20
40–44	50,4	41,7	4,03	3,17	3,06	2,49
45–49	61,5	53,7	4,92	4,09	3,94	3,16
50–59	127,1	131,4	10,15	10,02	8,33	8,55
60–69	105,3	123,8	8,42	9,44	6,08	7,30
70 und älter	144,9	156,9	11,58	11,96	14,22	16,86
Zusammen	635,0	666,1	50,74	50,76	51,17	52,51

MÄNNER

unter 21	11,2	15,7	0,89	1,20	1,25	1,64
21–24	23,8	17,5	1,90	1,33	3,34	2,24
25–29	42,3	38,0	3,38	2,90	5,11	4,06
30–34	42,2	47,8	3,37	3,64	4,93	4,45
35–39	40,0	50,0	3,20	3,81	3,74	4,13
40–44	52,3	44,7	4,18	3,40	4,08	3,16
45–49	59,1	56,2	4,72	4,28	4,69	3,79
50–59	127,4	134,2	10,18	10,23	8,95	8,68
60–69	101,1	120,0	8,08	9,15	5,55	6,79
70 und älter	117,0	121,9	9,35	9,29	7,18	8,54
Zusammen	616,4	646,0	49,26	49,24	48,83	47,49

1) Anteil der Wähler mit Stimmabgabe- und Wahlscheinvermerk im Wählerverzeichnis an den Wahlberechtigten

2) Wahlberechtigte ohne Stimmabgabe- und Wahlscheinvermerk

5. Wähler und Nichtwähler nach Altersgruppen und Geschlecht

Altersstruktur der Wähler nach Geschlecht

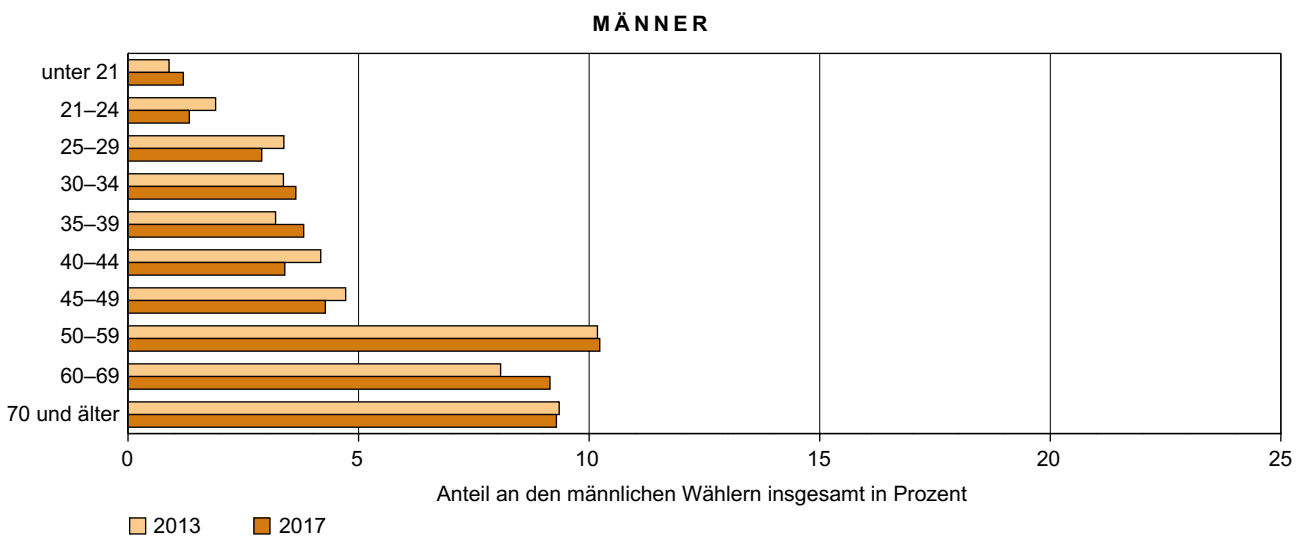
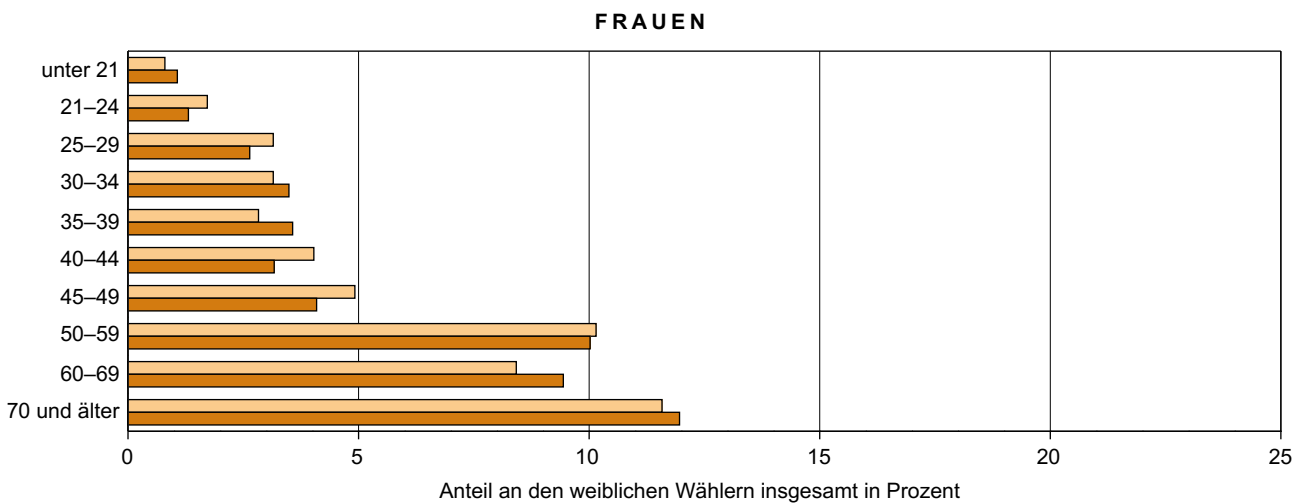
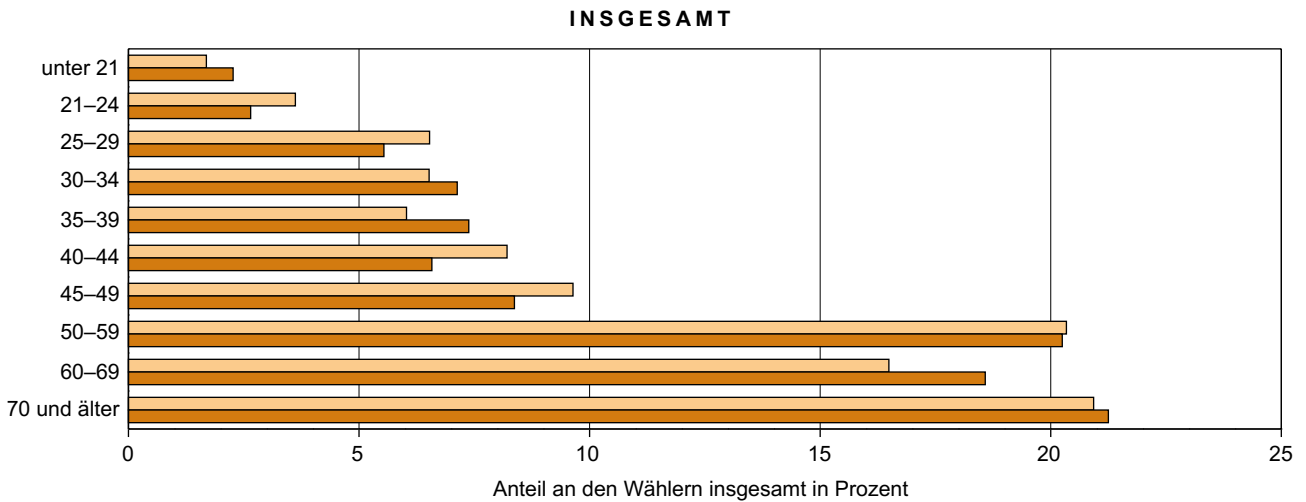

6. Anteil der Nichtwähler*) an den Wahlberechtigten insgesamt nach Altersgruppen und Geschlecht

Altersgruppe von ... bis ... Jahren	Nichtwähler			
	Anteil der Nichtwähler an den Wahlberechtigten insgesamt der jeweiligen Altersgruppe		Anteil der Altersgruppen an den Nichtwählern insgesamt	
	2013	2017	2013	2017
	Prozent			
INSGESAMT				
unter 21	45,72	39,91	2,45	3,24
21–24	50,65	42,51	6,39	4,21
25–29	46,01	38,76	9,56	7,55
30–34	43,82	35,20	8,74	8,34
35–39	39,51	31,57	6,77	7,33
40–44	33,62	28,50	7,14	5,64
45–49	34,26	27,85	8,63	6,96
50–59	33,09	28,35	17,29	17,24
60–69	29,09	26,06	11,63	14,09
70 und älter	37,30	35,72	21,40	25,41
Insgesamt	36,78	31,73	100	100
FRAUEN				
unter 21	22,38	19,73	1,20	1,60
21–24	24,15	19,86	3,05	1,97
25–29	21,43	17,89	4,45	3,48
30–34	19,12	16,39	3,81	3,88
35–39	17,68	13,79	3,03	3,20
40–44	14,41	12,56	3,06	2,49
45–49	15,64	12,67	3,94	3,16
50–59	15,95	14,07	8,33	8,55
60–69	15,21	13,49	6,08	7,30
70 und älter	24,78	23,71	14,22	16,86
Zusammen	18,82	16,66	51,17	52,51
MÄNNER				
unter 21	23,34	20,18	1,25	1,64
21–24	26,49	22,65	3,34	2,24
25–29	24,58	20,87	5,11	4,06
30–34	24,70	18,81	4,93	4,45
35–39	21,83	17,78	3,74	4,13
40–44	19,21	15,94	4,08	3,16
45–49	18,62	15,18	4,69	3,79
50–59	17,14	14,28	8,95	8,68
60–69	13,88	12,56	5,55	6,79
70 und älter	12,52	12,01	7,18	8,54
Zusammen	17,96	15,07	48,83	47,49

*) Wahlberechtigte ohne Stimmabgabe- und Wahlscheinvermerk

6. Anteil der Nichtwähler*) an den Wahlberechtigten insgesamt nach Altersgruppen und Geschlecht

Altersstruktur der Nichtwähler nach Geschlecht

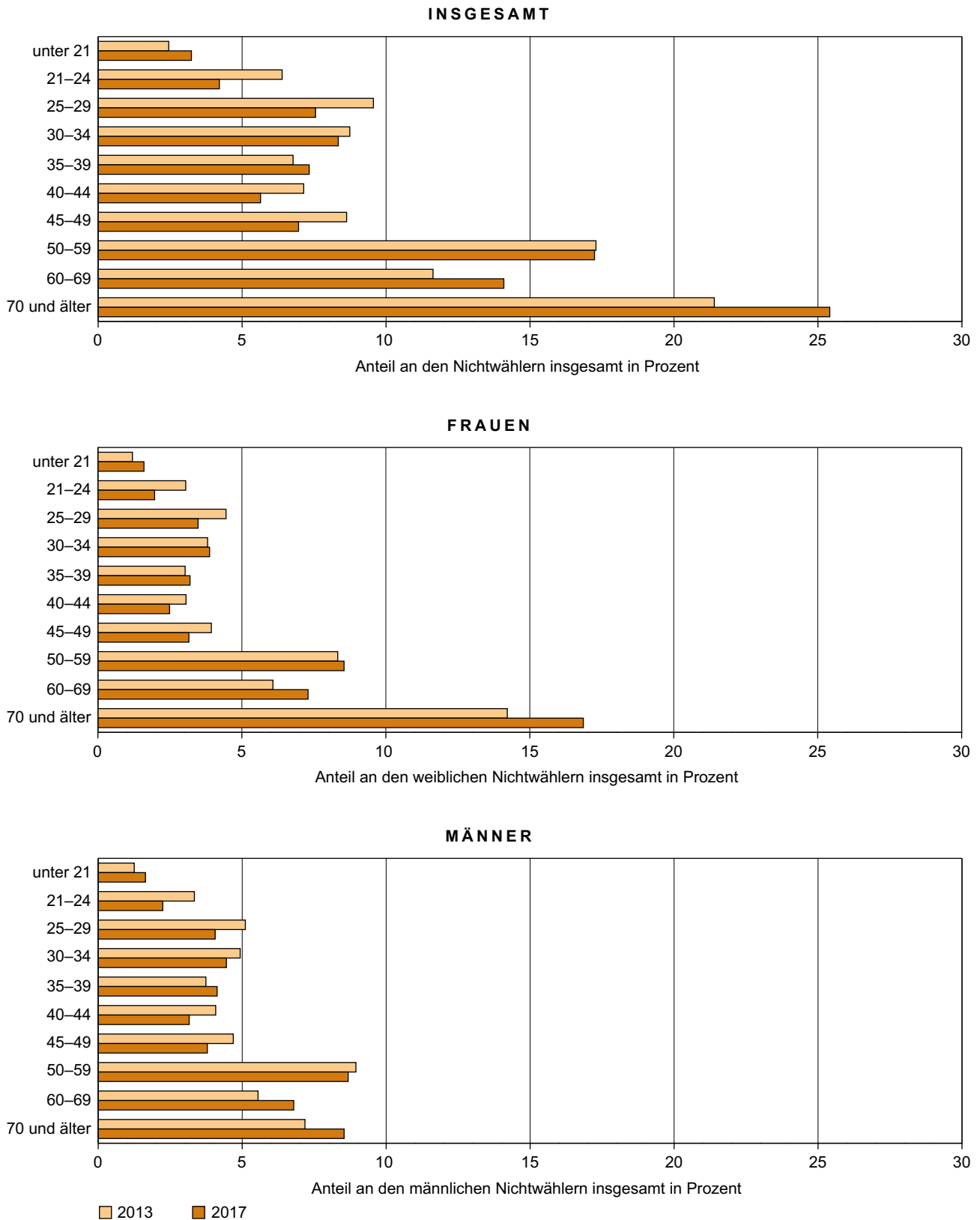

*) Wahlberechtigte ohne Stimmabgabe- und Wahlscheinvermerk

7. Stimmabgabe nach Parteien

7.1 Stimmabgabe für die Parteien nach Geschlecht

Partei	Wahljahr	Gültige Erststimmen			Gültige Zweitstimmen		
		insgesamt	davon		insgesamt	davon	
			Frauen	Männer		Frauen	Männer
Prozent							
CDU	2013	40,17	22,13	18,04	37,95	21,31	16,64
	2017	30,24	17,41	12,83	27,73	16,27	11,46
AfD	2013	2,09	0,88	1,21	6,16	2,62	3,54
	2017	22,45	8,80	13,65	22,43	8,73	13,70
DIE LINKE	2013	24,63	12,39	12,24	23,81	12,00	11,81
	2017	17,99	9,11	8,88	17,50	8,98	8,52
SPD	2013	19,66	9,72	9,95	16,31	7,91	8,40
	2017	15,23	8,08	7,16	13,57	7,16	6,40
FDP	2013	1,64	0,87	0,77	2,74	1,27	1,47
	2017	5,70	2,96	2,74	7,61	3,86	3,75
GRÜNE	2013	3,86	2,28	1,57	5,10	2,87	2,23
	2017	4,09	2,50	1,60	4,47	2,68	1,79
FREIE WÄHLER	2013	1,23	0,63	0,60	1,42	0,81	0,61
	2017	2,57	1,50	1,08	1,65	1,00	0,65
Die PARTEI	2017	0,20	0,08	0,12	1,50	0,68	0,82
NPD	2013	3,61	1,10	2,51	3,04	0,99	2,05
	2017	0,23	0,08	0,15	1,25	0,51	0,74
ÖDP / Familie ..	2013	0,37	0,25	0,12	0,69	0,49	0,20
	2017	0,34	0,22	0,13	0,48	0,35	0,13
PIRATEN	2013	2,55	1,05	1,50	2,44	0,99	1,45
	2017	0,18	0,08	0,09	0,47	0,20	0,26
BGE	2017	-	-	-	0,51	0,32	0,19
DM	2017	-	-	-	0,45	0,23	0,22
V-Partei ³	2017	0,09	0,06	0,03	0,26	0,18	0,08
MLPD	2013	0,06	0,04	0,03	0,14	0,06	0,08
	2017	0,07	0,03	0,04	0,14	0,05	0,08
Sonstige ¹⁾	2013	0,12	0,06	0,06	0,21	0,07	0,14
	2017	0,60	0,34	0,26	-	-	-
Insgesamt	2013	100	51,40	48,60	100	51,38	48,62
	2017	100	51,25	48,75	100	51,20	48,80

1) 2013: Erststimmen: Einzelbewerber; Zweitstimme: REP
2017: Erststimmen: Einzelbewerber

Stimmabgabe nach Parteien 2017

ERSTSTIMMEN

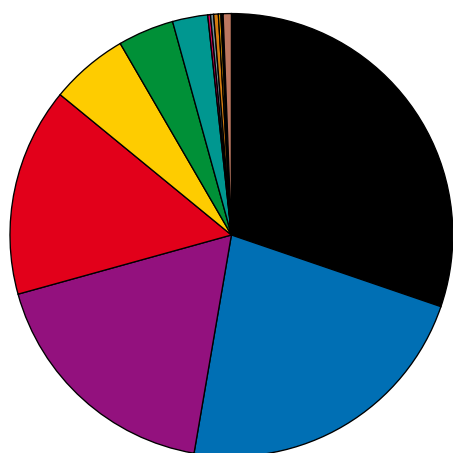

ZWEITSTIMMEN

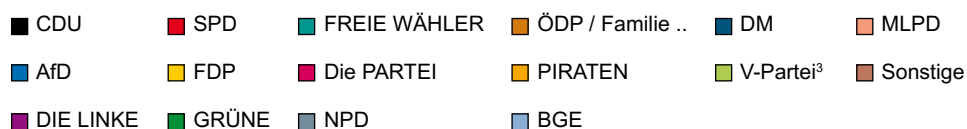
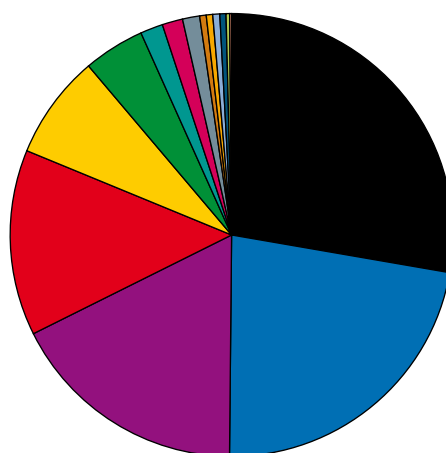

7. Stimmabgabe nach Parteien

Stimmabgabe nach Geschlecht

ERSTSTIMMEN

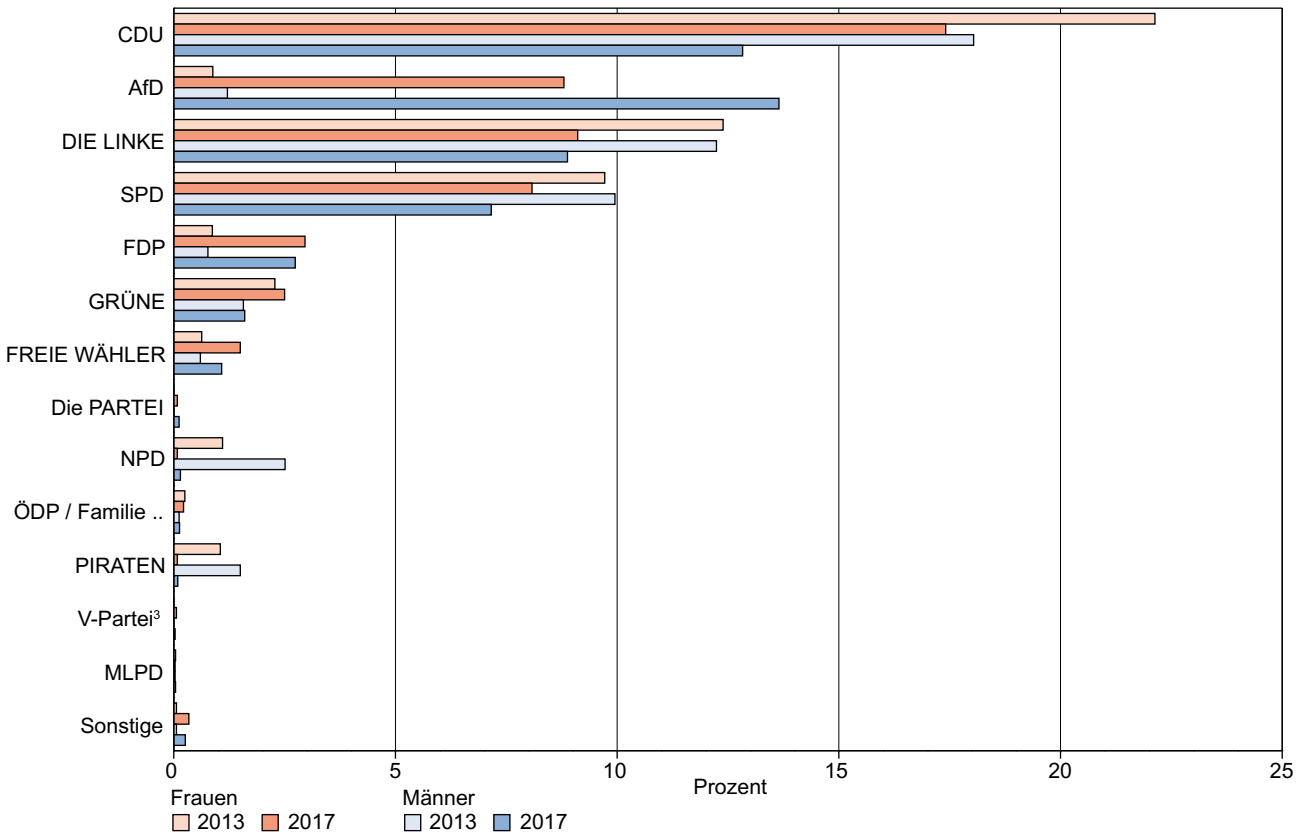

ZWEITSTIMMEN

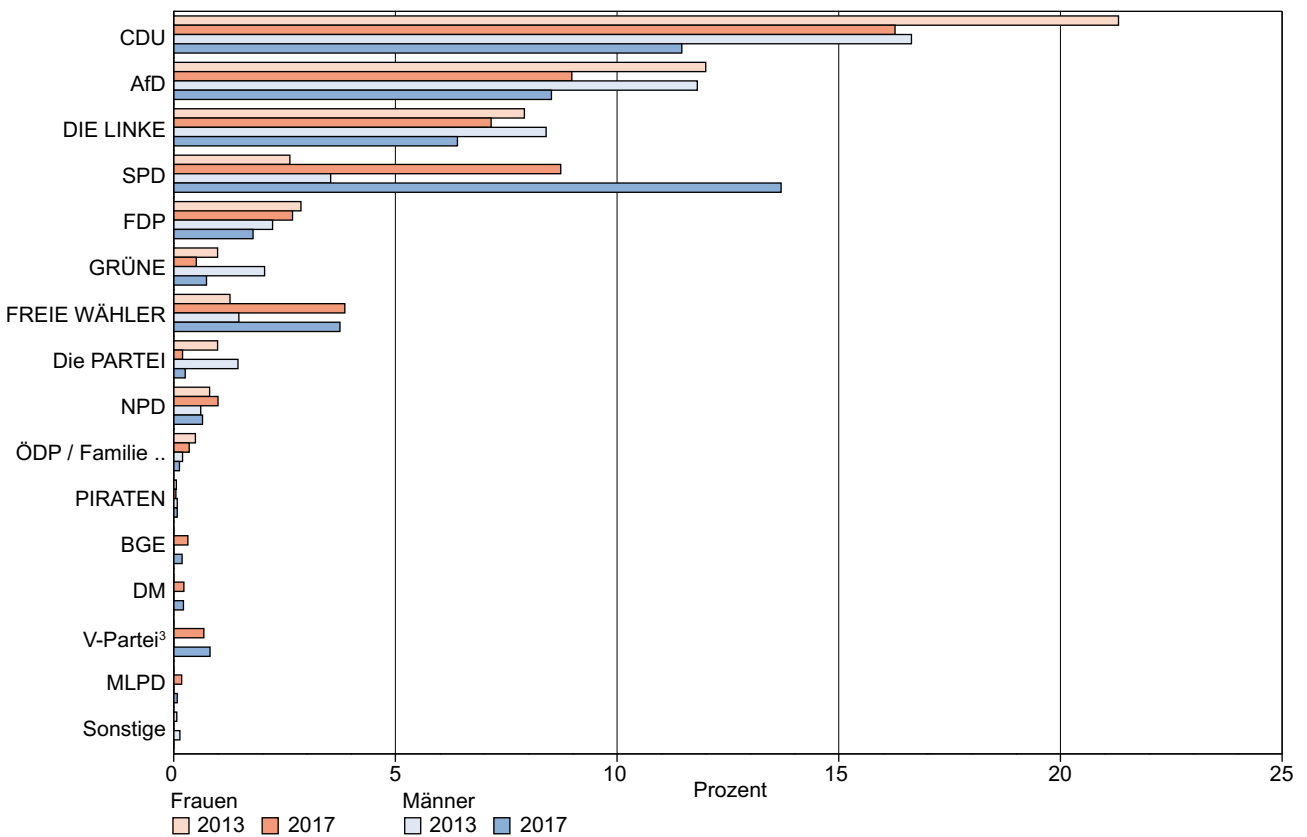

7. Stimmabgabe nach Parteien

7.2 Anteil der Altersgruppen für die Parteien an den gültigen Stimmen – Erststimmen –

Dargestellt werden die Anteile an den gültigen Stimmen insgesamt.

Altersgruppe von ... bis ... Jahren	Wahljahr	Gültige Stimmen	Prozent					
			CDU	AfD	DIE LINKE	SPD	FDP	GRÜNE
INSGESAMT								
unter 25	2013	5,25	1,73	0,13	0,94	1,06	0,11	0,33
	2017	4,87	1,10	0,86	0,91	0,84	0,35	0,50
25–34	2013	12,60	4,77	0,35	2,35	2,23	0,30	0,60
	2017	11,96	2,82	3,11	2,04	1,77	0,71	0,74
35–44	2013	13,33	5,48	0,36	2,81	2,24	0,25	0,66
	2017	13,18	3,69	3,75	1,80	1,59	0,85	0,72
45–59	2013	29,29	11,38	0,74	7,95	5,28	0,47	1,24
	2017	28,57	8,25	7,76	4,66	3,54	1,76	1,22
60–69	2013	17,01	6,57	0,29	5,07	3,57	0,22	0,51
	2017	19,17	5,92	4,01	4,01	3,03	1,05	0,50
70 und älter	2013	22,52	10,24	0,22	5,51	5,29	0,29	0,52
	2017	22,24	8,46	2,96	4,56	4,46	0,98	0,40
Insgesamt	2013	100	40,17	2,09	24,63	19,66	1,64	3,86
	2017	100	30,24	22,45	17,99	15,23	5,70	4,09
FRAUEN								
unter 25	2013	2,53	0,89	0,07	0,46	0,50	0,04	0,21
	2017	2,42	0,61	0,36	0,43	0,39	0,15	0,31
25–34	2013	6,02	2,36	0,14	1,14	1,11	0,16	0,34
	2017	5,85	1,51	1,26	0,97	0,92	0,34	0,45
35–44	2013	6,47	2,78	0,14	1,41	1,05	0,13	0,40
	2017	6,32	1,93	1,38	0,91	0,86	0,42	0,44
45–59	2013	14,84	5,94	0,33	4,08	2,58	0,26	0,72
	2017	14,21	4,59	2,90	2,43	1,84	0,92	0,74
60–69	2013	8,86	3,77	0,11	2,52	1,76	0,12	0,29
	2017	9,82	3,38	1,56	2,01	1,60	0,57	0,31
70 und älter	2013	12,67	6,40	0,10	2,78	2,71	0,16	0,32
	2017	12,64	5,39	1,34	2,37	2,47	0,56	0,25
Zusammen	2013	51,40	22,13	0,88	12,39	9,72	0,87	2,28
	2017	51,25	17,41	8,80	9,11	8,08	2,96	2,50
MÄNNER								
unter 25	2013	2,72	0,84	0,06	0,48	0,55	0,07	0,12
	2017	2,46	0,49	0,51	0,48	0,45	0,19	0,19
25–34	2013	6,58	2,41	0,22	1,21	1,12	0,14	0,26
	2017	6,12	1,30	1,84	1,07	0,85	0,37	0,30
35–44	2013	6,86	2,70	0,22	1,40	1,18	0,13	0,26
	2017	6,86	1,76	2,37	0,89	0,73	0,43	0,28
45–59	2013	14,45	5,44	0,41	3,87	2,70	0,21	0,52
	2017	14,37	3,66	4,86	2,23	1,71	0,84	0,48
60–69	2013	8,14	2,81	0,18	2,55	1,81	0,10	0,22
	2017	9,36	2,54	2,45	2,01	1,43	0,48	0,20
70 und älter	2013	9,85	3,84	0,12	2,73	2,58	0,13	0,20
	2017	9,60	3,07	1,62	2,19	1,99	0,41	0,15
Zusammen	2013	48,60	18,04	1,21	12,24	9,95	0,77	1,57
	2017	48,75	12,83	13,65	8,88	7,16	2,74	1,60

davon							
FREIE WÄHLER	Die PARTEI	NPD	ÖDP / Familie ..	PIRATEN	V-Partei³	MLPD	Einzelbewerber
Prozent							
INSGESAMT							
0,05	-	0,38	0,04	0,48	-	0,00	0,00
0,14	0,03	0,01	0,03	0,04	0,01	0,01	0,04
0,18	-	0,93	0,08	0,78	-	0,01	0,01
0,39	0,07	0,06	0,07	0,05	0,02	0,01	0,10
0,26	-	0,74	0,09	0,41	-	0,01	0,03
0,44	0,05	0,05	0,05	0,04	0,01	0,02	0,10
0,44	-	1,01	0,10	0,61	-	0,03	0,05
0,89	0,04	0,08	0,10	0,03	0,03	0,02	0,18
0,17	-	0,36	0,04	0,18	-	0,01	0,01
0,43	0,00	0,01	0,05	0,02	0,01	0,01	0,11
0,12	-	0,19	0,03	0,09	-	0,00	0,01
0,29	0,01	0,01	0,04	0,00	0,01	0,01	0,06
1,23	-	3,61	0,37	2,55	-	0,06	0,12
2,57	0,20	0,23	0,34	0,18	0,09	0,07	0,60
FRAUEN							
0,03	-	0,14	0,03	0,16	-	0,00	-
0,08	0,01	0,00	0,02	0,02	0,01	0,00	0,02
0,09	-	0,30	0,06	0,30	-	0,01	0,01
0,21	0,02	0,02	0,05	0,02	0,02	-	0,05
0,12	-	0,21	0,05	0,16	-	0,01	0,02
0,22	0,02	0,01	0,03	0,02	0,01	0,01	0,05
0,24	-	0,30	0,06	0,29	-	0,01	0,02
0,52	0,01	0,03	0,06	0,02	0,02	0,01	0,11
0,08	-	0,09	0,03	0,08	-	0,01	0,01
0,27	0,00	0,00	0,03	0,01	0,01	0,00	0,06
0,07	-	0,05	0,02	0,05	-	-	0,00
0,19	0,00	0,01	0,03	-	0,00	0,00	0,04
0,63	-	1,10	0,25	1,05	-	0,04	0,06
1,50	0,08	0,08	0,22	0,08	0,06	0,03	0,34
MÄNNER							
0,02	-	0,25	0,01	0,32	-	-	0,00
0,05	0,02	0,01	0,01	0,02	0,00	0,00	0,02
0,09	-	0,63	0,01	0,48	-	0,01	0,00
0,18	0,04	0,04	0,02	0,03	0,01	0,01	0,05
0,14	-	0,52	0,04	0,25	-	0,00	0,01
0,21	0,03	0,04	0,02	0,02	0,00	0,01	0,05
0,20	-	0,70	0,04	0,31	-	0,01	0,03
0,37	0,02	0,05	0,04	0,01	0,01	0,01	0,07
0,09	-	0,27	0,01	0,09	-	0,00	0,01
0,16	0,00	0,01	0,02	0,00	0,00	0,01	0,05
0,06	-	0,14	0,01	0,04	-	0,00	0,00
0,10	0,00	0,01	0,01	0,00	0,00	0,00	0,02
0,60	-	2,51	0,12	1,50	-	0,03	0,06
1,08	0,12	0,15	0,13	0,09	0,03	0,04	0,26

7. Stimmabgabe nach Parteien

7.3 Anteil der Altersgruppen für die Parteien an den gültigen Stimmen – Zweitstimmen –

Dargestellt werden die Anteile an den gültigen Stimmen insgesamt.

Altersgruppe von ... bis ... Jahren	Wahljahr	Gültige Stimmen	Prozent						
			CDU	AfD	DIE LINKE	SPD	FDP	GRÜNE	FREIE WÄHLER
INSGESAMT									
unter 25	2013	5,26	1,47	0,38	0,90	0,80	0,20	0,42	0,07
	2017	4,89	0,92	0,79	0,76	0,63	0,48	0,53	0,07
25–34	2013	12,61	4,29	1,06	2,18	1,72	0,47	0,83	0,21
	2017	11,99	2,54	2,90	1,77	1,44	0,93	0,75	0,23
35–44	2013	13,34	5,11	1,11	2,67	1,69	0,43	0,87	0,23
	2017	13,21	3,28	3,79	1,64	1,34	1,16	0,78	0,25
45–59	2013	29,33	10,94	2,09	7,63	4,20	0,78	1,55	0,55
	2017	28,56	7,57	7,74	4,59	3,18	2,35	1,31	0,63
60–69	2013	17,00	6,24	0,90	4,93	3,17	0,37	0,63	0,21
	2017	19,15	5,51	4,09	4,05	2,77	1,40	0,60	0,29
70 und älter	2013	22,47	9,90	0,62	5,49	4,73	0,48	0,80	0,16
	2017	22,20	7,92	3,12	4,68	4,20	1,29	0,51	0,18
Insgesamt	2013	100	37,95	6,16	23,81	16,31	2,74	5,10	1,42
	2017	100	27,73	22,43	17,50	13,57	7,61	4,47	1,65
FRAUEN									
unter 25	2013	2,53	0,79	0,17	0,45	0,33	0,07	0,27	0,03
	2017	2,43	0,54	0,32	0,35	0,30	0,20	0,33	0,05
25–34	2013	6,03	2,17	0,43	1,08	0,84	0,21	0,45	0,11
	2017	5,85	1,39	1,13	0,89	0,76	0,43	0,44	0,13
35–44	2013	6,48	2,65	0,44	1,35	0,80	0,19	0,47	0,12
	2017	6,34	1,80	1,40	0,84	0,71	0,55	0,46	0,14
45–59	2013	14,86	5,82	0,90	3,92	2,01	0,36	0,87	0,33
	2017	14,19	4,29	2,88	2,42	1,65	1,18	0,75	0,37
60–69	2013	8,85	3,66	0,38	2,45	1,51	0,19	0,33	0,12
	2017	9,80	3,19	1,58	2,03	1,44	0,75	0,36	0,19
70 und älter	2013	12,64	6,23	0,29	2,75	2,41	0,25	0,49	0,09
	2017	12,60	5,06	1,42	2,45	2,30	0,75	0,34	0,11
Zusammen	2013	51,38	21,31	2,62	12,00	7,91	1,27	2,87	0,81
	2017	51,20	16,27	8,73	8,98	7,16	3,86	2,68	1,00
MÄNNER									
unter 25	2013	2,73	0,68	0,21	0,45	0,47	0,13	0,15	0,03
	2017	2,46	0,38	0,47	0,40	0,33	0,28	0,19	0,02
25–34	2013	6,58	2,12	0,63	1,10	0,87	0,26	0,39	0,09
	2017	6,14	1,14	1,77	0,88	0,67	0,50	0,31	0,09
35–44	2013	6,86	2,47	0,67	1,32	0,89	0,24	0,41	0,10
	2017	6,88	1,48	2,39	0,80	0,64	0,61	0,32	0,11
45–59	2013	14,46	5,11	1,19	3,71	2,19	0,42	0,68	0,22
	2017	14,37	3,28	4,85	2,18	1,53	1,17	0,56	0,26
60–69	2013	8,15	2,58	0,52	2,48	1,66	0,18	0,29	0,09
	2017	9,36	2,32	2,51	2,02	1,33	0,65	0,24	0,10
70 und älter	2013	9,83	3,67	0,33	2,75	2,32	0,23	0,31	0,07
	2017	9,60	2,86	1,71	2,24	1,91	0,55	0,17	0,07
Zusammen	2013	48,62	16,64	3,54	11,81	8,40	1,47	2,23	0,61
	2017	48,80	11,46	13,70	8,52	6,40	3,75	1,79	0,65

1) 2013: REP

davon								
Die PARTEI	NPD	ÖDP / Familie ..	PIRATEN	BGE	DM	V-Partei ³	MLPD	Sonstige ¹⁾
Prozent								
INSGESAMT								
-	0,33	0,06	0,59	-	-	-	0,02	0,02
0,35	0,11	0,04	0,09	0,03	0,03	0,05	0,00	-
-	0,84	0,16	0,80	-	-	-	0,03	0,04
0,53	0,38	0,11	0,16	0,09	0,07	0,08	0,02	-
-	0,62	0,15	0,39	-	-	-	0,02	0,04
0,25	0,29	0,08	0,09	0,09	0,08	0,05	0,02	-
-	0,81	0,20	0,46	-	-	-	0,05	0,08
0,26	0,31	0,13	0,07	0,18	0,14	0,06	0,04	-
-	0,29	0,07	0,14	-	-	-	0,02	0,02
0,06	0,10	0,06	0,02	0,07	0,08	0,01	0,03	-
-	0,15	0,05	0,07	-	-	-	0,01	0,01
0,03	0,05	0,05	0,02	0,04	0,04	0,01	0,02	-
-	3,04	0,69	2,44	-	-	-	0,14	0,21
1,50	1,25	0,48	0,47	0,51	0,45	0,26	0,14	-
FRAUEN								
-	0,14	0,04	0,23	-	-	-	0,01	0,00
0,14	0,05	0,03	0,04	0,02	0,01	0,04	0,00	-
-	0,30	0,12	0,30	-	-	-	0,01	0,01
0,22	0,17	0,08	0,06	0,06	0,03	0,05	0,00	-
-	0,19	0,10	0,15	-	-	-	0,01	0,01
0,10	0,11	0,06	0,03	0,05	0,04	0,03	0,01	-
-	0,25	0,14	0,21	-	-	-	0,02	0,04
0,15	0,11	0,11	0,04	0,11	0,08	0,05	0,01	-
-	0,07	0,05	0,07	-	-	-	0,01	0,01
0,05	0,04	0,04	0,01	0,05	0,04	0,01	0,02	-
-	0,05	0,04	0,04	-	-	-	0,00	0,00
0,03	0,03	0,04	0,01	0,03	0,03	0,01	0,01	-
-	0,99	0,49	0,99	-	-	-	0,06	0,07
0,68	0,51	0,35	0,20	0,32	0,23	0,18	0,05	-
MÄNNER								
-	0,20	0,02	0,36	-	-	-	0,01	0,01
0,22	0,06	0,01	0,05	0,01	0,02	0,01	0,00	-
-	0,54	0,04	0,50	-	-	-	0,01	0,03
0,31	0,20	0,03	0,10	0,03	0,04	0,03	0,02	-
-	0,42	0,05	0,24	-	-	-	0,01	0,03
0,15	0,18	0,02	0,06	0,04	0,04	0,02	0,01	-
-	0,57	0,06	0,25	-	-	-	0,03	0,04
0,12	0,20	0,03	0,03	0,07	0,07	0,01	0,02	-
-	0,22	0,02	0,07	-	-	-	0,01	0,02
0,02	0,07	0,02	0,01	0,02	0,03	0,00	0,01	-
-	0,10	0,02	0,03	-	-	-	0,01	0,01
0,01	0,03	0,01	0,01	0,02	0,01	0,00	0,01	-
-	2,05	0,20	1,45	-	-	-	0,08	0,14
0,82	0,74	0,13	0,26	0,19	0,22	0,08	0,08	-

7. Stimmabgabe nach Parteien

Stimmabgabe nach Altersgruppen und Geschlecht

Erststimmen

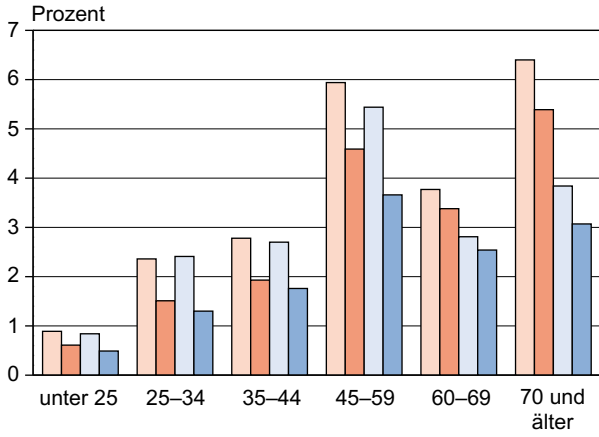

Zweitstimmen

CDU

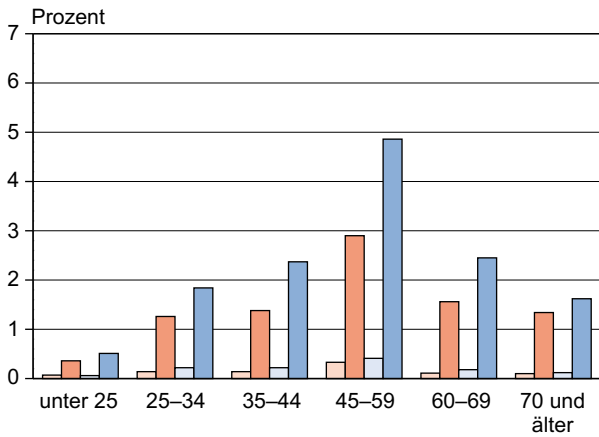
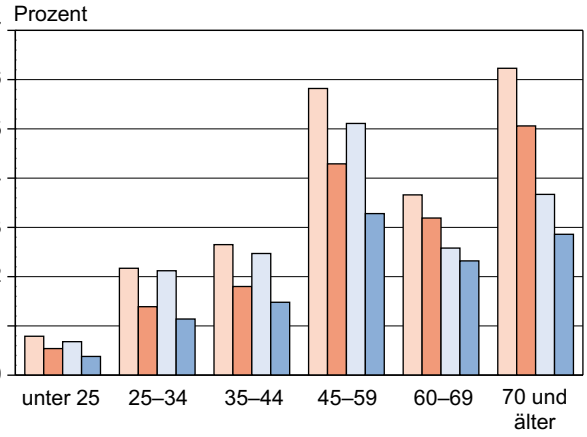

AfD

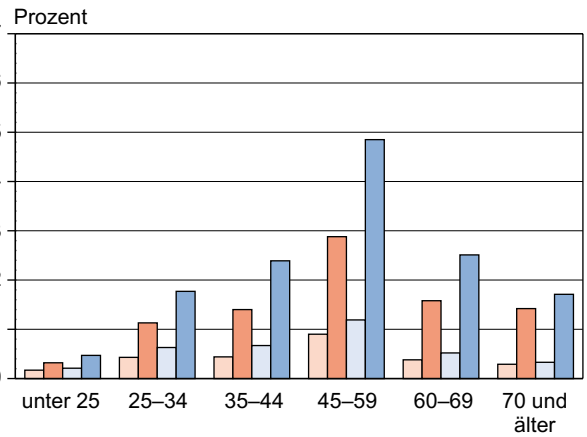

DIE LINKE

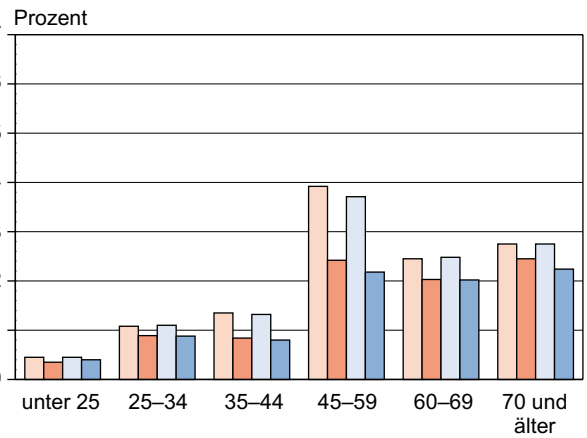
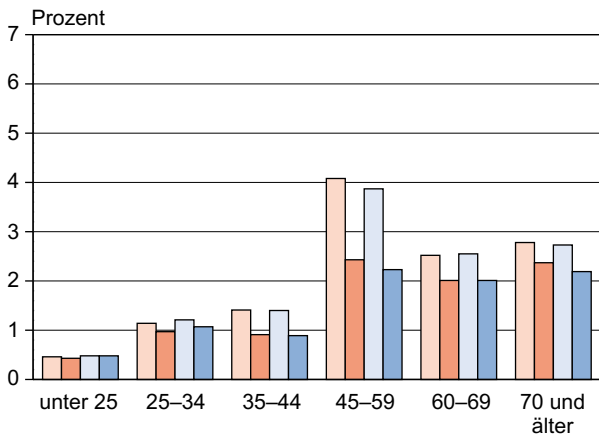

Frauen Männer
 2013 2017 2013 2017

7. Stimmabgabe nach Parteien

Abweichungen der Stimmabgabe gegenüber der Bundestagswahl 2013 nach Altersgruppen und Geschlecht

Erststimmen

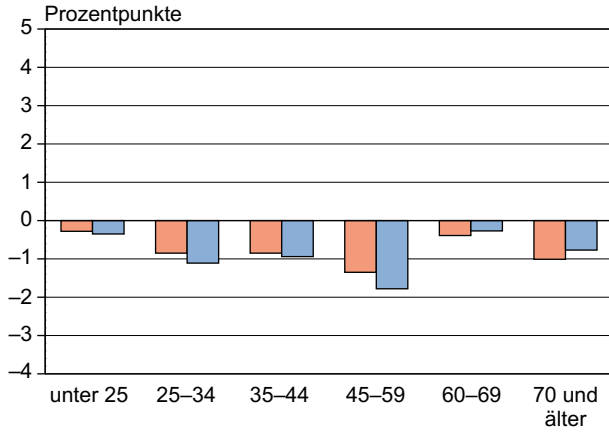

Zweitstimmen

CDU

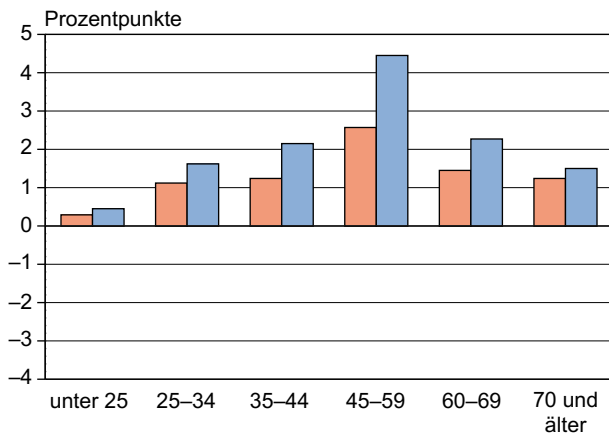
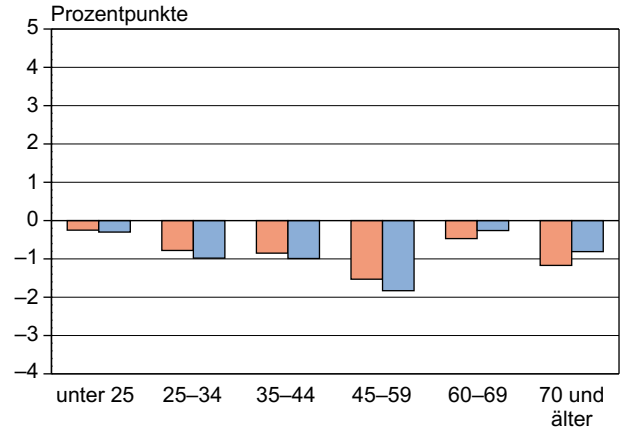

AfD

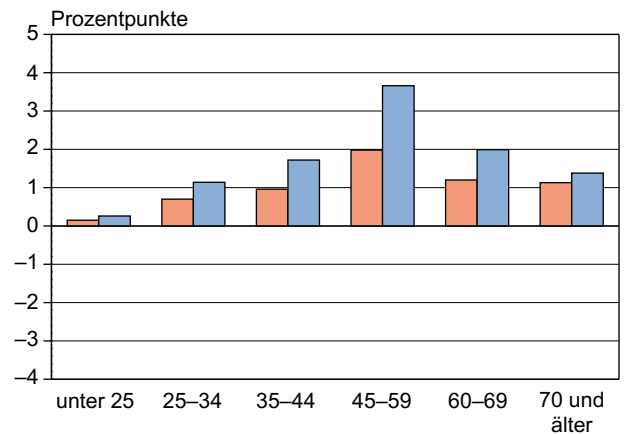

DIE LINKE

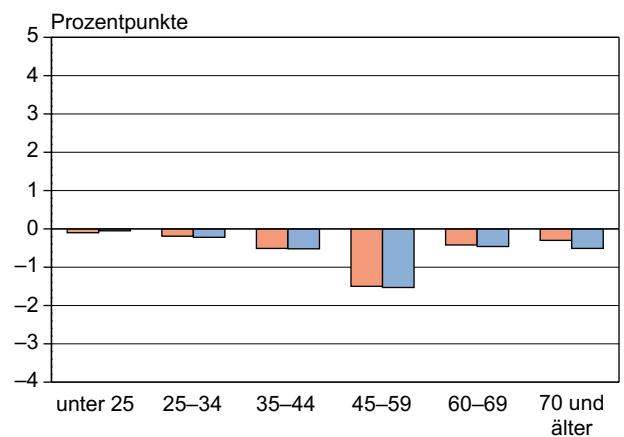
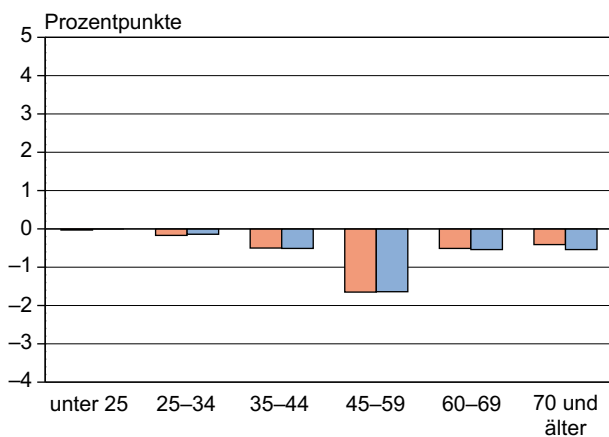

Frauen

Männer

8. Ungültige Stimmen

8.1 Erststimmen

Verteilung der ungültigen Stimmen auf die Altersgruppen

Altersgruppe von ... bis ... Jahren	insgesamt		davon			
	2013	2017	Frauen		Männer	
			2013	2017	2013	2017
Prozent						
unter 25	6,43	4,95	2,93	2,94	3,50	2,00
25–34	13,51	11,31	6,35	4,83	7,16	6,48
35–44	10,66	11,19	4,39	6,71	6,27	4,48
45–59	24,90	19,43	12,69	10,95	12,21	8,48
60–69	14,32	16,25	7,40	9,07	6,92	7,18
70 und älter	30,19	36,87	18,71	23,56	11,47	13,31
Insgesamt	100	100	52,48	58,07	47,52	41,93

Ungültige Erststimmen

INSGESAMT

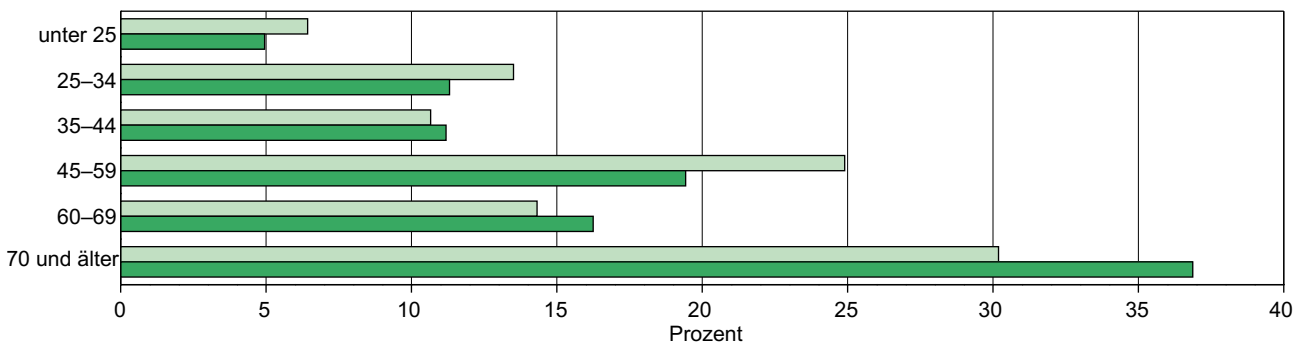

FRAUEN

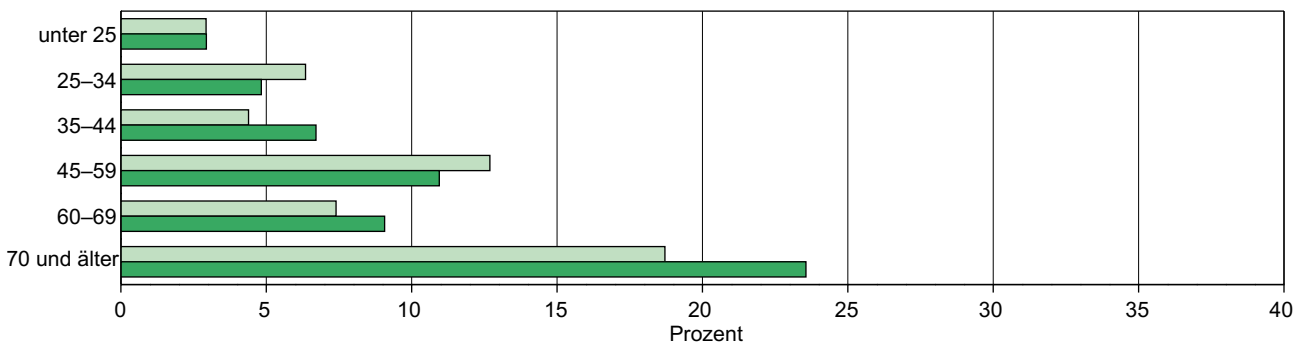

MÄNNER

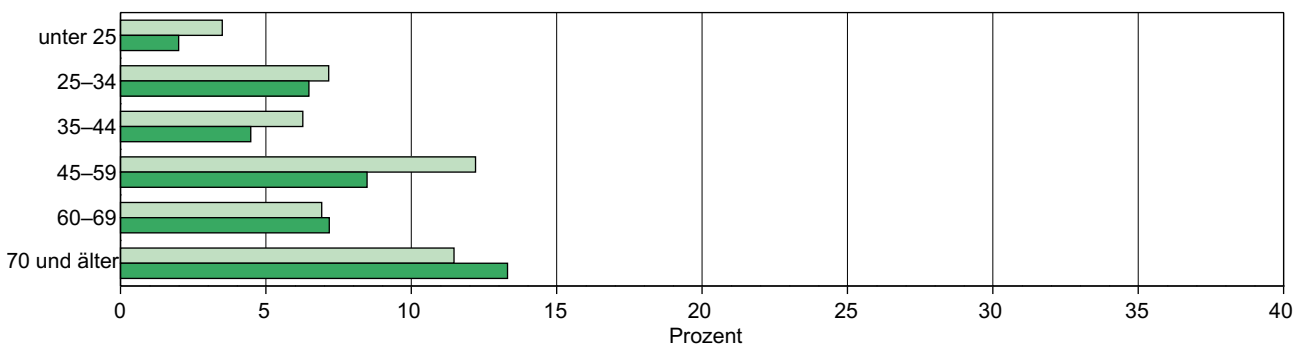

■ 2013

■ 2017

8. Ungültige Stimmen

8.2 Zweitstimmen

Verteilung der ungültigen Stimmen auf die Altersgruppen

Altersgruppe von ... bis ... Jahren	insgesamt		davon			
			Frauen		Männer	
	2013	2017	2013	2017	2013	2017
	Prozent					
unter 25	6,27	3,91	3,09	2,32	3,18	1,59
25–34	12,92	9,54	5,90	4,28	7,02	5,26
35–44	9,64	8,44	3,93	5,38	5,71	3,06
45–59	21,72	19,80	10,86	11,74	10,86	8,07
60–69	14,61	17,85	8,05	10,64	6,55	7,21
70 und älter	34,83	40,46	21,91	27,14	12,92	13,33
Insgesamt	100	100	53,75	61,49	46,25	38,51

Ungültige Zweitstimmen

INSGESAMT

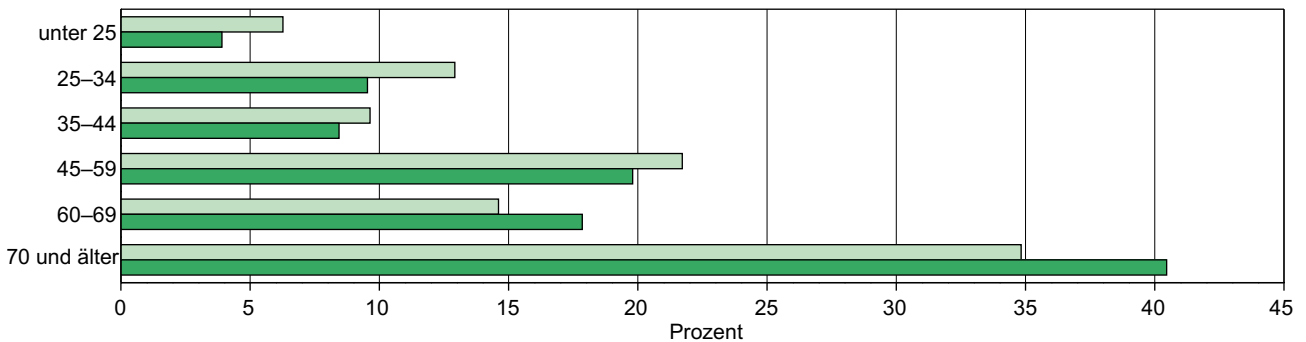

FRAUEN

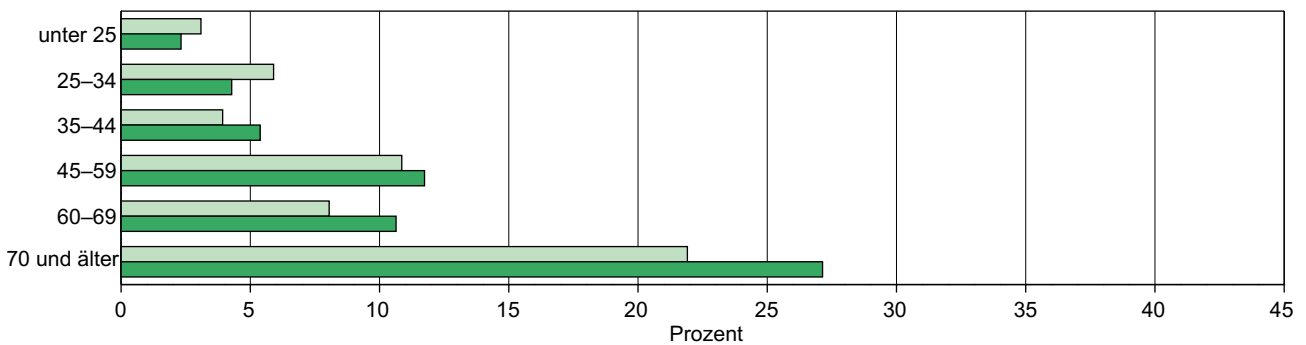

MÄNNER

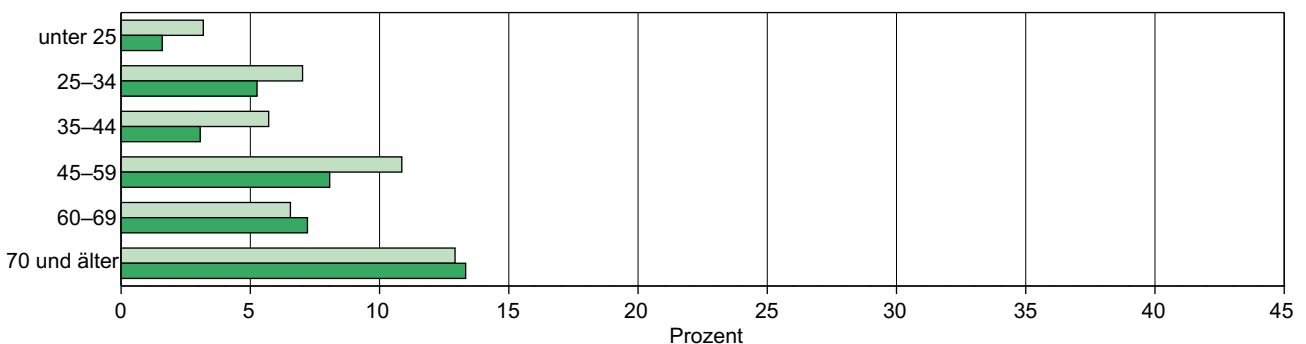

■ 2013

■ 2017

8. Ungültige Stimmen

8.3 Ursachen für die Ungültigkeit von Stimmen

Ursache für die Ungültigkeit der Stimmen	Ungültige Stimmen					
	insgesamt		Frauen		Männer	
	2013	2017	2013	2017	2013	2017
	Prozent					
Erst- und Zweitstimme ungültig	60,41	59,37	56,89	59,62	64,58	59,00
davon						
Erst- und Zweitstimmenseite leer oder durchgestrichen	51,21	49,92	50,45	46,51	52,01	55,02
Erststimmenseite leer oder durchgestrichen, Zweitstimmenseite mehrere Kreuze	7,75	10,31	10,41	12,37	4,96	7,23
Zweitstimmenseite leer oder durchgestrichen, Erststimmenseite mehrere Kreuze	11,91	15,14	15,16	18,01	8,51	10,84
beide Stimmenseiten mehrere Kreuze	25,09	21,90	21,49	20,16	28,84	24,50
eine Seite leer oder durchgestrichen, auf der anderen Seite sonstige Ursachen	1,27	0,64	0,68	0,81	1,89	0,40
beide Seiten sonstige Ursachen	2,77	1,93	1,81	1,88	3,78	2,01
eine Stimme sonstige Ursache andere Stimme mehrere Kreuze	-	0,16	-	0,27	-	0,00
Nur Erststimme ungültig	25,42	21,80	26,13	19,39	24,58	25,36
davon						
Erststimmenseite leer oder durchgestrichen	85,71	87,28	87,68	87,60	83,23	86,92
Erststimmenseite mehrere Kreuze	10,99	12,72	8,37	12,40	14,29	13,08
sonstige Ursachen	3,30	-	3,94	-	2,48	-
Nur Zweitstimme ungültig	14,18	18,83	16,99	20,99	10,84	15,64
davon						
Zweitstimmenseite leer oder durchgestrichen	82,76	80,71	85,61	81,68	77,46	78,79
Zweitstimmenseite mehrere Kreuze	16,75	18,27	14,39	17,56	21,13	19,70
sonstige Ursachen	0,49	1,02	0,00	0,76	1,41	1,52
Ungültige Stimmen insgesamt	100	100	100	100	100	100

Ungültige Erst- und Zweitstimmen 2017

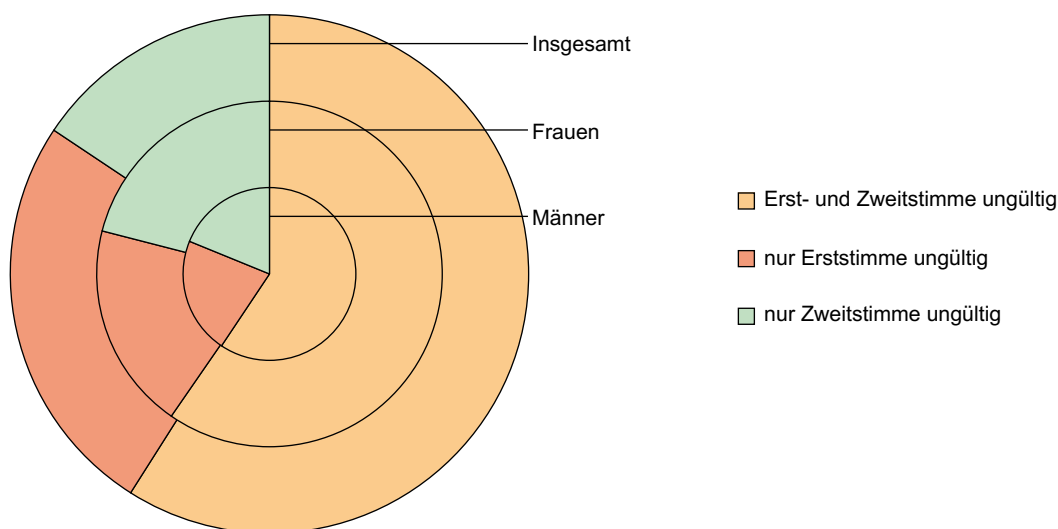

8. Ungültige Stimmen

Ursachen für die Ungültigkeit von Stimmen

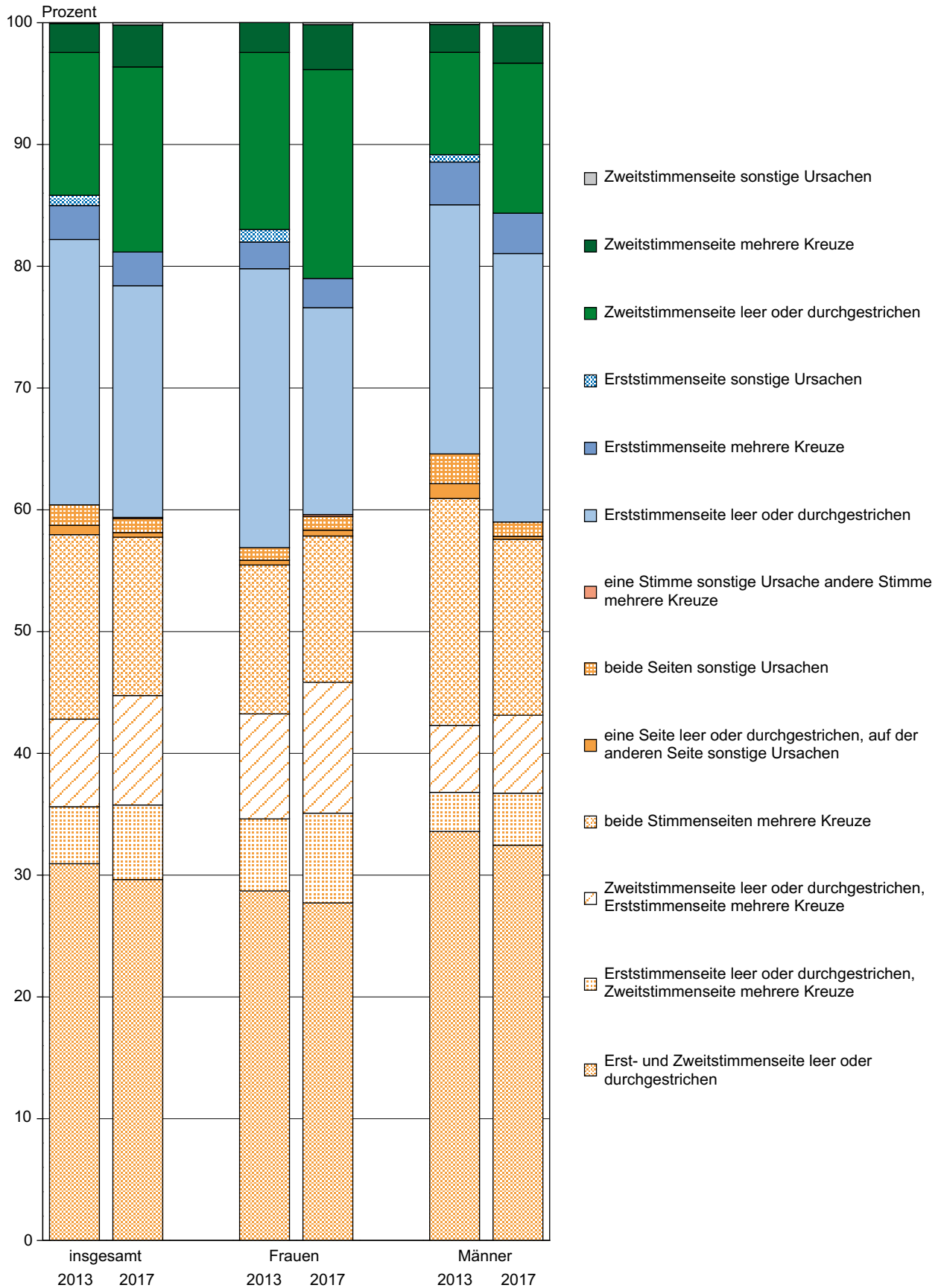

9. Stimmverhalten der Altersgruppen für die Parteien nach Geschlecht

9.1 Erststimmen

Dargestellt werden die Anteile der abgegebenen gültigen Stimmen für die jeweilige Altersgruppe aufgeschlüsselt auf die Parteien.

Altersgruppe von ... bis ... Jahren	Wahljahr	Gültige Stimmen	Prozent					
			CDU	AfD	DIE LINKE	SPD	FDP	GRÜNE
INSGESAMT								
unter 25	2013	100	32,86	2,48	17,90	20,11	2,10	6,28
	2017	100	22,67	17,72	18,74	17,31	7,10	10,21
25–34	2013	100	37,85	2,79	18,68	17,70	2,38	4,76
	2017	100	23,56	25,97	17,05	14,80	5,94	6,22
35–44	2013	100	41,12	2,69	21,05	16,80	1,91	4,91
	2017	100	28,01	28,47	13,67	12,09	6,48	5,48
45–59	2013	100	38,87	2,53	27,15	18,02	1,60	4,24
	2017	100	28,86	27,16	16,31	12,41	6,17	4,29
60–69	2013	100	38,64	1,71	29,79	20,99	1,30	2,98
	2017	100	30,88	20,92	20,92	15,78	5,48	2,63
70 und älter	2013	100	45,47	0,98	24,48	23,49	1,27	2,32
	2017	100	38,02	13,29	20,52	20,04	4,38	1,80
Insgesamt	2013	100	40,17	2,09	24,63	19,66	1,64	3,86
	2017	100	30,24	22,45	17,99	15,23	5,70	4,09
FRAUEN								
unter 25	2013	100	35,19	2,66	18,34	19,88	1,44	8,45
	2017	100	25,26	14,80	17,76	16,31	6,26	12,66
25–34	2013	100	39,16	2,26	18,95	18,45	2,68	5,65
	2017	100	25,90	21,63	16,54	15,74	5,75	7,66
35–44	2013	100	42,90	2,10	21,79	16,29	1,95	6,13
	2017	100	30,55	21,78	14,38	13,64	6,66	7,03
45–59	2013	100	40,04	2,23	27,48	17,38	1,73	4,87
	2017	100	32,28	20,39	17,11	12,92	6,48	5,24
60–69	2013	100	42,50	1,23	28,43	19,81	1,40	3,22
	2017	100	34,46	15,93	20,44	16,27	5,78	3,14
70 und älter	2013	100	50,49	0,82	21,95	21,41	1,27	2,55
	2017	100	42,61	10,57	18,76	19,52	4,44	1,95
Insgesamt	2013	100	43,06	1,72	24,11	18,90	1,69	4,44
	2017	100	33,97	17,16	17,78	15,76	5,77	4,87
MÄNNER								
unter 25	2013	100	30,70	2,32	17,50	20,32	2,72	4,25
	2017	100	20,12	20,60	19,72	18,29	7,93	7,79
25–34	2013	100	36,64	3,27	18,43	17,00	2,11	3,94
	2017	100	21,32	30,11	17,54	13,90	6,12	4,84
35–44	2013	100	39,44	3,26	20,36	17,28	1,86	3,77
	2017	100	25,67	34,63	13,01	10,65	6,31	4,05
45–59	2013	100	37,67	2,84	26,82	18,67	1,46	3,59
	2017	100	25,48	33,85	15,52	11,90	5,87	3,35
60–69	2013	100	34,45	2,23	31,28	22,28	1,21	2,73
	2017	100	27,12	26,16	21,43	15,26	5,18	2,10
70 und älter	2013	100	39,01	1,19	27,73	26,16	1,27	2,03
	2017	100	31,98	16,87	22,84	20,72	4,32	1,61
Insgesamt	2013	100	37,12	2,49	25,18	20,46	1,59	3,24
	2017	100	26,31	28,00	18,21	14,68	5,63	3,28

davon							
FREIE WÄHLER	Die PARTEI	NPD	ÖDP / Familie ..	PIRATEN	V-Partei ³	MLPD	Einzelbewerber
Prozent							

INSGESAMT

0,92	-	7,30	0,69	9,22	-	0,05	0,08
2,83	0,68	0,27	0,55	0,75	0,24	0,17	0,75
1,46	-	7,38	0,60	6,22	-	0,11	0,09
3,24	0,58	0,50	0,60	0,39	0,21	0,07	0,88
1,96	-	5,53	0,66	3,09	-	0,06	0,23
3,32	0,37	0,40	0,38	0,32	0,11	0,13	0,78
1,50	-	3,44	0,33	2,07	-	0,09	0,17
3,11	0,14	0,27	0,36	0,11	0,09	0,09	0,63
1,03	-	2,12	0,25	1,04	-	0,06	0,08
2,25	0,03	0,08	0,28	0,09	0,05	0,05	0,56
0,54	-	0,85	0,14	0,41	-	0,01	0,03
1,31	0,03	0,07	0,19	0,01	0,03	0,03	0,28
1,23	-	3,61	0,37	2,55	-	0,06	0,12
2,57	0,20	0,23	0,34	0,18	0,09	0,07	0,60

FRAUEN

1,06	-	5,42	1,06	6,38	-	0,11	-
3,51	0,55	0,21	0,69	0,69	0,34	0,21	0,76
1,52	-	5,03	1,01	5,05	-	0,13	0,11
3,56	0,43	0,40	0,85	0,31	0,28	-	0,94
1,89	-	3,28	0,79	2,49	-	0,08	0,31
3,53	0,32	0,24	0,53	0,26	0,16	0,13	0,79
1,61	-	2,05	0,41	1,96	-	0,09	0,16
3,68	0,11	0,21	0,42	0,13	0,14	0,09	0,80
0,94	-	1,03	0,38	0,94	-	0,08	0,06
2,76	0,03	0,03	0,32	0,12	0,07	0,03	0,61
0,52	-	0,38	0,15	0,42	-	-	0,03
1,47	0,04	0,07	0,21	-	0,03	0,03	0,32
1,22	-	2,13	0,49	2,05	-	0,07	0,12
2,92	0,16	0,17	0,43	0,16	0,13	0,06	0,66

MÄNNER

0,79	-	9,05	0,35	11,86	-	-	0,15
2,17	0,81	0,34	0,41	0,81	0,14	0,14	0,75
1,41	-	9,52	0,22	7,30	-	0,08	0,06
2,94	0,73	0,60	0,35	0,46	0,14	0,14	0,82
2,02	-	7,65	0,53	3,65	-	0,04	0,16
3,13	0,41	0,56	0,24	0,36	0,07	0,12	0,78
1,38	-	4,87	0,25	2,18	-	0,09	0,18
2,55	0,17	0,32	0,29	0,09	0,05	0,08	0,47
1,12	-	3,30	0,12	1,14	-	0,05	0,10
1,71	0,02	0,12	0,23	0,05	0,04	0,07	0,52
0,56	-	1,46	0,14	0,38	-	0,03	0,03
1,09	0,02	0,07	0,16	0,03	0,03	0,03	0,23
1,23	-	5,17	0,25	3,08	-	0,06	0,11
2,21	0,25	0,30	0,26	0,19	0,06	0,09	0,53

9. Stimmverhalten der Altersgruppen für die Parteien nach Geschlecht

9.2 Zweitstimmen

Dargestellt werden die Anteile der abgegebenen gültigen Stimmen für die jeweilige Altersgruppe aufgeschlüsselt auf die Parteien.

Altersgruppe von ... bis ... Jahren	Wahljahr	Gültige Stimmen	Prozent						
			CDU	AfD	DIE LINKE	SPD	FDP	GRÜNE	FREIE WÄHLER
INSGESAMT									
unter 25	2013	100	27,96	7,25	17,21	15,22	3,80	8,02	1,33
	2017	100	18,75	16,23	15,45	12,96	9,80	10,79	1,53
25–34	2013	100	34,01	8,40	17,31	13,61	3,75	6,59	1,63
	2017	100	21,17	24,18	14,78	11,97	7,74	6,24	1,89
35–44	2013	100	38,34	8,34	20,02	12,69	3,24	6,55	1,71
	2017	100	24,80	28,65	12,45	10,17	8,81	5,92	1,90
45–59	2013	100	37,30	7,14	26,01	14,31	2,66	5,27	1,88
	2017	100	26,50	27,09	16,08	11,13	8,22	4,57	2,20
60–69	2013	100	36,72	5,29	29,00	18,65	2,20	3,70	1,24
	2017	100	28,75	21,36	21,16	14,48	7,29	3,12	1,50
70 und älter	2013	100	44,05	2,74	24,45	21,07	2,15	3,57	0,70
	2017	100	35,69	14,07	21,10	18,93	5,83	2,30	0,81
Insgesamt	2013	100	37,95	6,16	23,81	16,31	2,74	5,10	1,42
	2017	100	27,73	22,43	17,50	13,57	7,61	4,47	1,65
FRAUEN									
unter 25	2013	100	31,21	6,79	17,83	13,22	2,65	10,62	1,38
	2017	100	22,07	13,16	14,60	12,47	8,29	13,71	2,12
25–34	2013	100	35,94	7,19	17,95	13,98	3,56	7,39	1,87
	2017	100	23,81	19,35	15,20	13,02	7,39	7,56	2,24
35–44	2013	100	40,86	6,86	20,78	12,37	2,96	7,19	1,91
	2017	100	28,40	22,02	13,33	11,13	8,74	7,27	2,26
45–59	2013	100	39,18	6,09	26,37	13,53	2,39	5,85	2,20
	2017	100	30,22	20,31	17,03	11,65	8,28	5,25	2,60
60–69	2013	100	41,33	4,28	27,72	17,11	2,14	3,78	1,38
	2017	100	32,56	16,13	20,73	14,74	7,61	3,67	1,94
70 und älter	2013	100	49,30	2,29	21,73	19,07	1,99	3,89	0,68
	2017	100	40,15	11,25	19,43	18,22	5,93	2,71	0,90
Insgesamt	2013	100	41,48	5,10	23,35	15,40	2,47	5,59	1,57
	2017	100	31,77	17,04	17,55	13,99	7,53	5,24	1,95
MÄNNER									
unter 25	2013	100	24,95	7,68	16,63	17,08	4,87	5,61	1,28
	2017	100	15,47	19,26	16,28	13,45	11,28	7,91	0,95
25–34	2013	100	32,25	9,50	16,73	13,27	3,91	5,85	1,41
	2017	100	18,65	28,79	14,37	10,98	8,08	4,99	1,55
35–44	2013	100	35,95	9,74	19,30	13,00	3,50	5,94	1,52
	2017	100	21,48	34,76	11,64	9,29	8,88	4,67	1,57
45–59	2013	100	35,37	8,22	25,65	15,12	2,93	4,68	1,54
	2017	100	22,83	33,79	15,15	10,61	8,15	3,90	1,79
60–69	2013	100	31,71	6,39	30,40	20,33	2,26	3,61	1,09
	2017	100	24,76	26,84	21,60	14,20	6,95	2,54	1,05
70 und älter	2013	100	37,31	3,32	27,96	23,64	2,36	3,15	0,72
	2017	100	29,84	17,78	23,29	19,88	5,70	1,77	0,69
Insgesamt	2013	100	34,22	7,28	24,30	17,28	3,03	4,58	1,26
	2017	100	23,49	28,08	17,45	13,13	7,69	3,67	1,33

1) 2013: REP

davon								
Die PARTEI	NPD	ÖDP / Familie ..	PIRATEN	BGE	DM	V-Partei ³	MLPD	Sonstige ¹⁾
Prozent								

INSGESAMT

-	6,31	1,15	11,13	-	-	-	0,31	0,31
7,25	2,21	0,78	1,91	0,61	0,68	0,95	0,10	-
-	6,63	1,23	6,33	-	-	-	0,20	0,31
4,41	3,15	0,94	1,35	0,76	0,55	0,69	0,17	-
-	4,63	1,12	2,90	-	-	-	0,16	0,31
1,91	2,23	0,59	0,69	0,68	0,63	0,38	0,19	-
-	2,77	0,68	1,56	-	-	-	0,16	0,26
0,93	1,08	0,47	0,26	0,64	0,51	0,20	0,13	-
-	1,71	0,39	0,84	-	-	-	0,12	0,14
0,34	0,54	0,34	0,12	0,36	0,41	0,06	0,17	-
-	0,65	0,24	0,30	-	-	-	0,04	0,04
0,15	0,25	0,23	0,10	0,20	0,19	0,07	0,08	-
-	3,04	0,69	2,44	-	-	-	0,14	0,21
1,50	1,25	0,48	0,47	0,51	0,45	0,26	0,14	-

FRAUEN

-	5,36	1,59	8,92	-	-	-	0,32	0,11
5,69	2,12	1,10	1,71	0,75	0,48	1,58	0,14	-
-	4,94	1,96	4,90	-	-	-	0,18	0,13
3,72	2,96	1,36	1,08	0,97	0,45	0,85	0,03	-
-	2,98	1,57	2,26	-	-	-	0,12	0,12
1,60	1,73	0,92	0,45	0,84	0,68	0,47	0,16	-
-	1,65	0,96	1,39	-	-	-	0,15	0,24
1,04	0,77	0,75	0,32	0,81	0,55	0,33	0,09	-
-	0,76	0,53	0,80	-	-	-	0,09	0,09
0,48	0,37	0,42	0,12	0,49	0,46	0,10	0,19	-
-	0,39	0,29	0,33	-	-	-	0,02	0,02
0,21	0,21	0,32	0,12	0,22	0,21	0,08	0,05	-
-	1,92	0,95	1,92	-	-	-	0,12	0,13
1,33	0,99	0,69	0,40	0,62	0,45	0,36	0,10	-

MÄNNER

-	7,19	0,74	13,19	-	-	-	0,30	0,49
8,78	2,30	0,47	2,09	0,47	0,88	0,34	0,07	-
-	8,17	0,57	7,64	-	-	-	0,22	0,47
5,07	3,33	0,54	1,60	0,57	0,65	0,54	0,30	-
-	6,18	0,68	3,50	-	-	-	0,20	0,49
2,20	2,69	0,29	0,92	0,53	0,58	0,29	0,22	-
-	3,93	0,40	1,73	-	-	-	0,18	0,27
0,81	1,39	0,20	0,21	0,47	0,46	0,07	0,16	-
-	2,75	0,25	0,87	-	-	-	0,15	0,20
0,20	0,71	0,25	0,12	0,23	0,36	0,02	0,16	-
-	0,98	0,18	0,26	-	-	-	0,05	0,07
0,07	0,29	0,12	0,07	0,17	0,16	0,05	0,12	-
-	4,21	0,41	2,98	-	-	-	0,16	0,29
1,68	1,52	0,26	0,54	0,39	0,44	0,16	0,17	-

9. Stimmverhalten der Altersgruppen für die Parteien nach Geschlecht

Veränderungen der Stimmenanteile innerhalb der Altersgruppen gegenüber der Bundestagswahl 2013 nach Geschlecht

– Erststimmen –

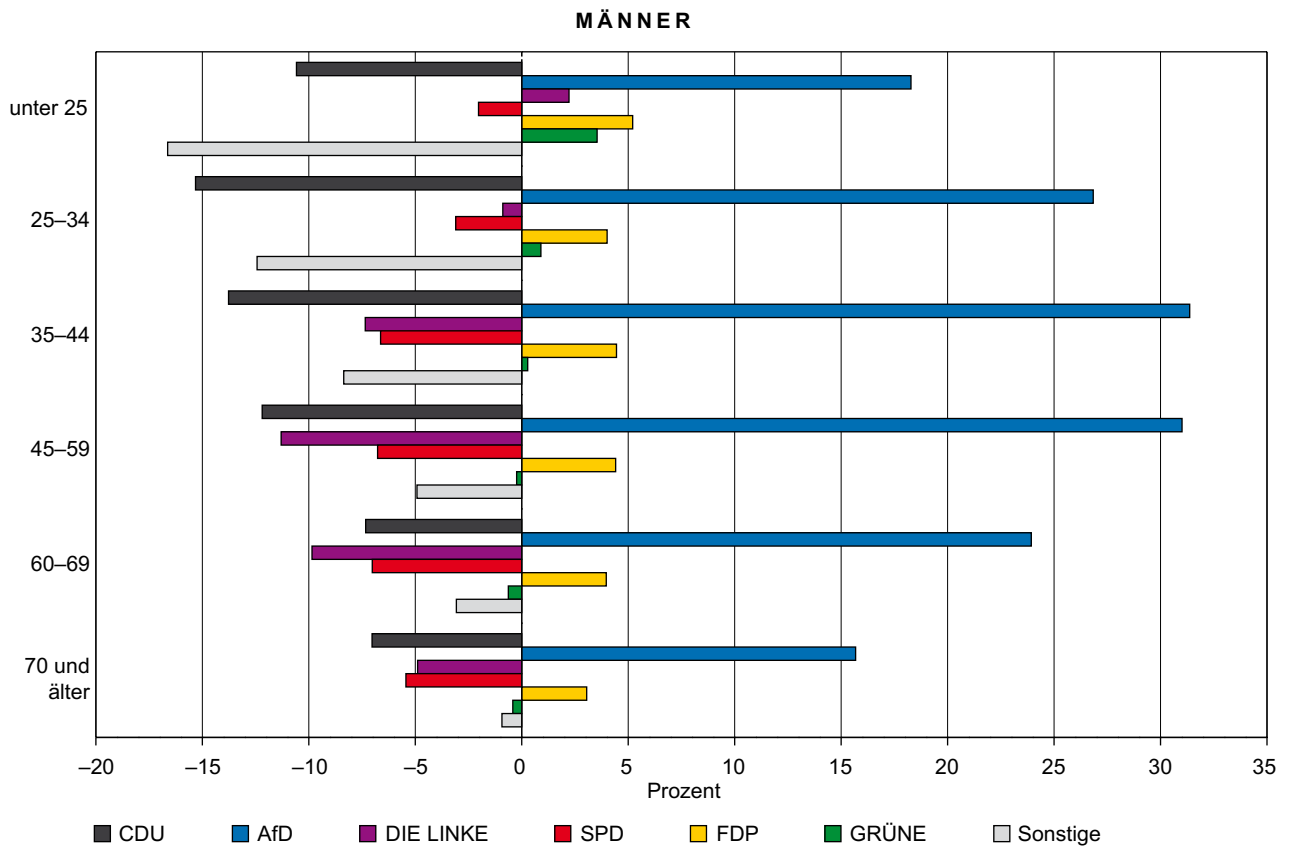
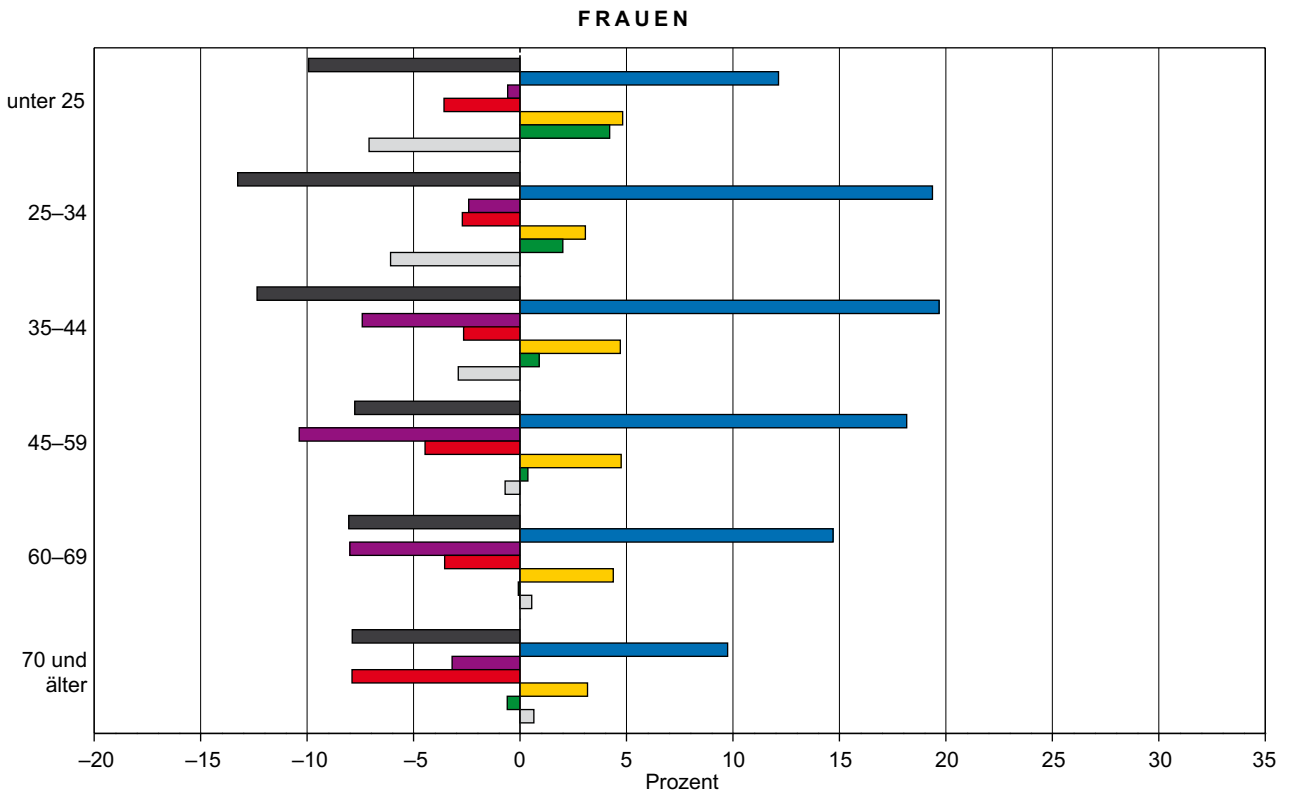

9. Stimmverhalten der Altersgruppen für die Parteien nach Geschlecht

Veränderungen der Stimmenanteile innerhalb der Altersgruppen gegenüber der Bundestagswahl 2013 nach Geschlecht

– Zweitstimmen –

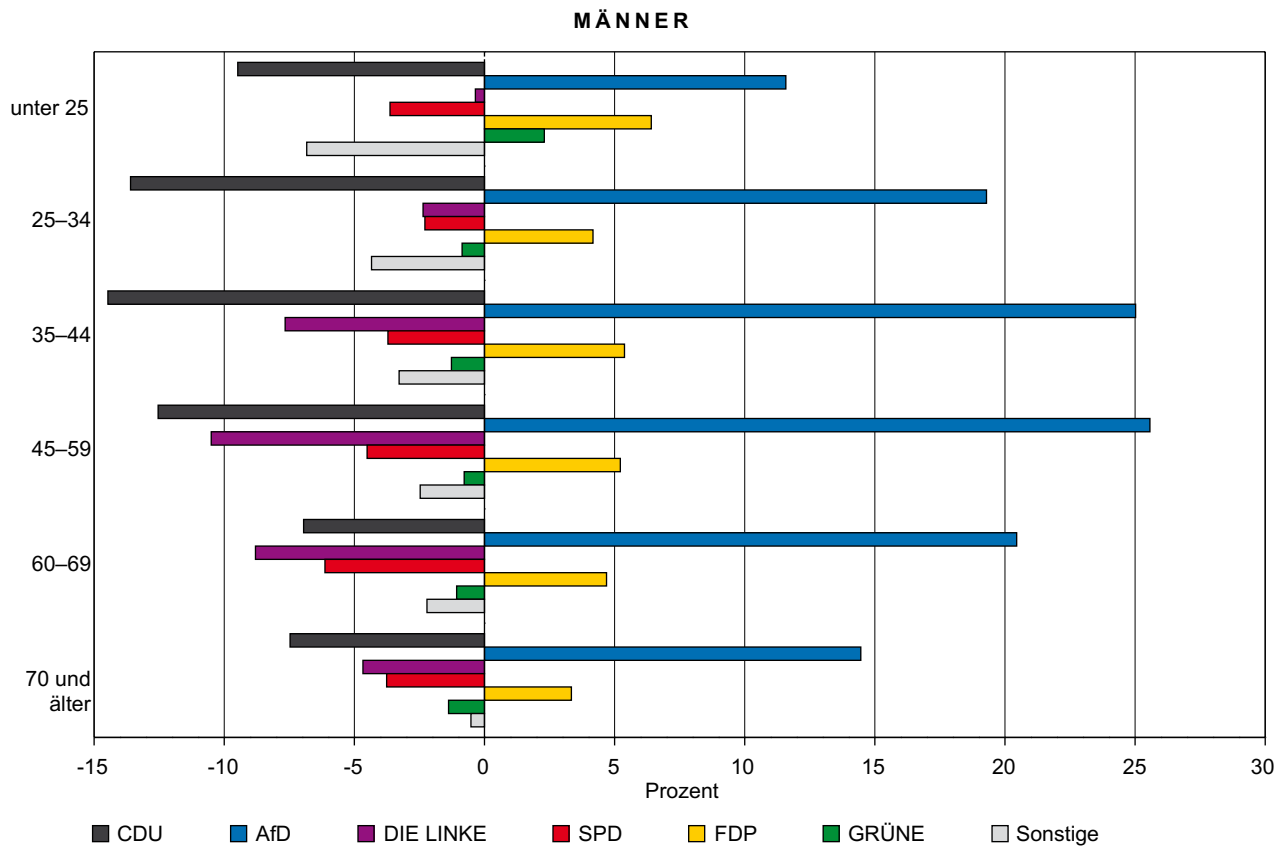
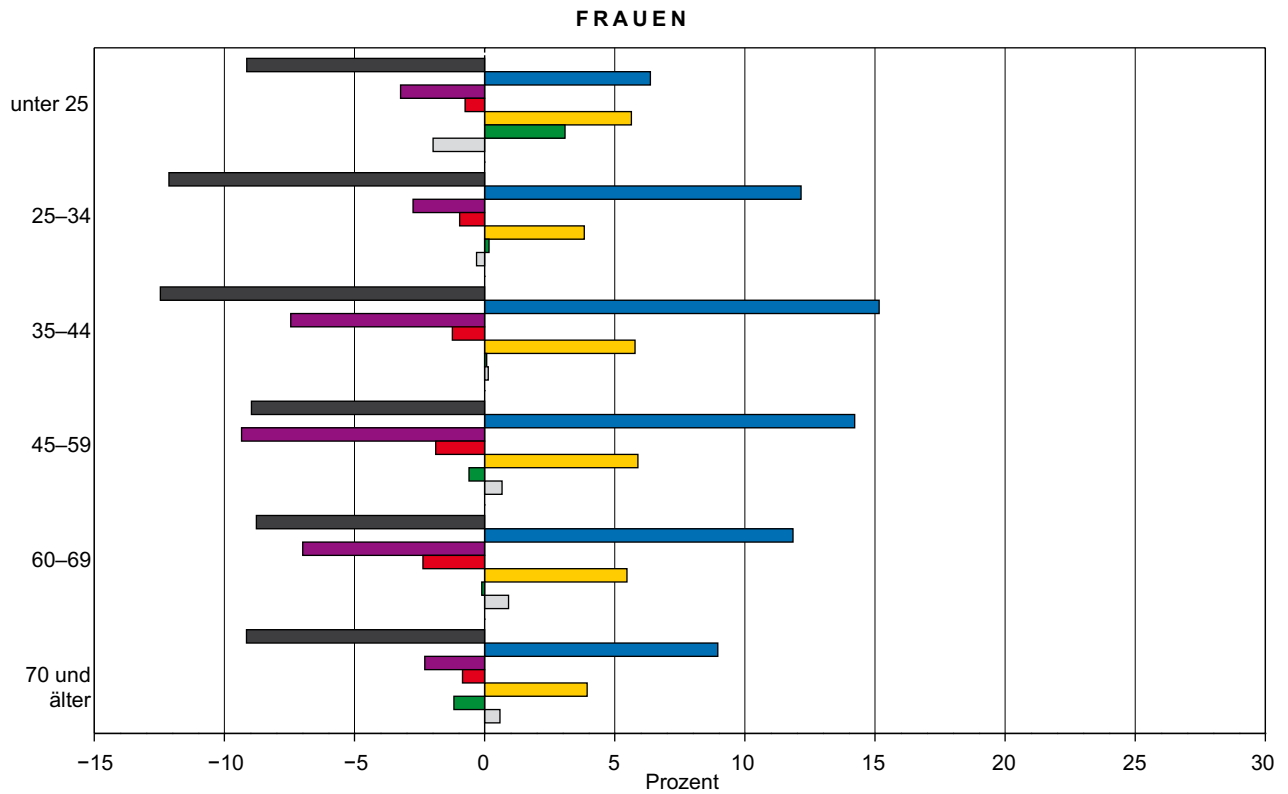

10. Wählerschaft der Parteien nach Altersgruppen und Geschlecht

10.1 Erststimmen

Wählerschaft sind Personen, die eine bestimmte Partei oder einen bestimmten Kandidaten wählen. Dargestellt wird in dieser Tabelle die Wählerschaft für eine Partei nach Altersgruppen.

Altersgruppe von ... bis ... Jahren	Wahljahr	Wähler ¹⁾ insgesamt	Prozent					
			CDU	AfD	DIE LINKE	SPD	FDP	GRÜNE
INSGESAMT								
unter 25	2013	5,25	4,30	6,23	3,82	5,37	6,72	8,55
	2017	4,87	3,65	3,85	5,08	5,54	6,07	12,15
25–34	2013	12,60	11,87	16,77	9,56	11,34	18,28	15,56
	2017	11,96	9,32	13,84	11,34	11,62	12,46	18,17
35–44	2013	13,33	13,65	17,16	11,40	11,39	15,49	16,99
	2017	13,18	12,21	16,71	10,01	10,45	14,97	17,64
45–59	2013	29,29	28,34	35,41	32,29	26,84	28,52	32,19
	2017	28,57	27,27	34,57	25,91	23,27	30,94	29,92
60–69	2013	17,01	16,36	13,88	20,57	18,15	13,52	13,15
	2017	19,17	19,58	17,87	22,30	19,86	18,45	12,32
70 und älter	2013	22,52	25,49	10,54	22,38	26,90	17,46	13,57
	2017	22,24	27,96	13,17	25,36	29,25	17,10	9,80
Insgesamt	2013	100	100	100	100	100	100	100
	2017	100	100	100	100	100	100	100
FRAUEN								
unter 25	2013	4,92	4,02	7,62	3,74	5,18	4,19	9,38
	2017	4,72	3,51	4,07	4,71	4,88	5,12	12,27
25–34	2013	11,71	10,65	15,40	9,20	11,43	18,63	14,92
	2017	11,41	8,70	14,38	10,61	11,39	11,37	17,93
35–44	2013	12,60	12,55	15,40	11,38	10,85	14,60	17,39
	2017	12,33	11,09	15,65	9,97	10,67	14,24	17,80
45–59	2013	28,88	26,85	37,50	32,90	26,55	29,66	31,66
	2017	27,72	26,34	32,94	26,68	22,72	31,12	29,80
60–69	2013	17,24	17,02	12,35	20,33	18,06	14,29	12,50
	2017	19,16	19,43	17,78	22,02	19,78	19,19	12,33
70 und älter	2013	24,65	28,91	11,74	22,44	27,92	18,63	14,15
	2017	24,67	30,94	15,19	26,02	30,55	18,96	9,87
Insgesamt	2013	100	100	100	100	100	100	100
	2017	100	100	100	100	100	100	100
MÄNNER								
unter 25	2013	5,60	4,63	5,22	3,89	5,56	9,55	7,34
	2017	5,04	3,85	3,71	5,46	6,28	7,10	11,98
25–34	2013	13,54	13,37	17,78	9,91	11,25	17,88	16,48
	2017	12,55	10,17	13,49	12,09	11,88	13,64	18,54
35–44	2013	14,11	14,99	18,44	11,41	11,91	16,49	16,40
	2017	14,07	13,73	17,39	10,05	10,21	15,77	17,40
45–59	2013	29,73	30,16	33,89	31,66	27,13	27,26	32,96
	2017	29,47	28,54	35,62	25,12	23,88	30,75	30,10
60–69	2013	16,76	15,55	15,00	20,81	18,24	12,67	14,09
	2017	19,19	19,78	17,93	22,59	19,95	17,65	12,29
70 und älter	2013	20,27	21,30	9,67	22,32	25,91	16,15	12,72
	2017	19,68	23,92	11,86	24,69	27,79	15,10	9,69
Insgesamt	2013	100	100	100	100	100	100	100
	2017	100	100	100	100	100	100	100

1) nur Wähler, die eine gültige Stimme abgegeben haben

davon							
FREIE WÄHLER	Die PARTEI	NPD	ÖDP / Familie ..	PIRATEN	V-Partei ³	MLPD	Einzelbewerber
Prozent							
INSGESAMT							
3,94	-	10,62	9,78	18,97	-	4,17	3,49
5,37	16,39	5,71	7,73	20,75	12,28	11,11	6,15
15,01	-	25,75	20,29	30,72	-	20,83	9,30
15,06	34,43	25,71	20,77	26,42	26,32	11,11	17,60
21,25	-	20,42	23,55	16,12	-	12,50	26,74
17,00	23,77	22,86	14,49	23,58	15,79	22,22	17,32
35,71	-	27,91	26,09	23,71	-	41,67	43,02
34,52	19,67	32,86	29,47	17,92	28,07	33,33	30,45
14,24	-	9,99	11,59	6,90	-	16,67	11,63
16,74	2,46	6,43	15,46	9,43	10,53	13,33	18,16
9,86	-	5,33	8,70	3,58	-	4,17	5,81
11,31	3,28	6,43	12,08	1,89	7,02	8,89	10,34
100	-	100	100	100	-	100	100
100	100	100	100	100	100	100	100
FRAUEN							
4,27	-	12,52	10,70	15,31	-	7,41	-
5,67	16,33	5,88	7,63	20,41	12,82	15,00	5,45
14,53	-	27,61	24,06	28,83	-	22,22	11,11
13,90	30,61	27,45	22,90	22,45	25,64	-	16,34
19,44	-	19,39	20,32	15,31	-	14,81	33,33
14,91	24,49	17,65	15,27	20,41	15,38	25,00	14,85
38,03	-	27,73	24,06	27,55	-	37,04	40,00
34,93	18,37	35,29	27,48	22,45	30,77	40,00	33,66
13,25	-	8,34	13,37	7,91	-	18,52	8,89
18,13	4,08	3,92	14,50	14,29	10,26	10,00	17,82
10,47	-	4,42	7,49	5,10	-	-	6,67
12,46	6,12	9,80	12,21	-	5,13	10,00	11,88
100	-	100	100	100	-	100	100
100	100	100	100	100	100	100	100
MÄNNER							
3,60	-	9,79	7,87	21,54	-	-	7,32
4,94	16,44	5,62	7,89	21,05	11,11	8,00	7,05
15,51	-	24,93	12,36	32,05	-	19,05	7,32
16,67	36,99	24,72	17,11	29,82	27,78	20,00	19,23
23,15	-	20,87	30,34	16,70	-	9,52	19,51
19,91	23,29	25,84	13,16	26,32	16,67	20,00	20,51
33,26	-	27,98	30,34	21,01	-	47,62	46,34
33,95	20,55	31,46	32,89	14,04	22,22	28,00	26,28
15,28	-	10,70	7,87	6,19	-	14,29	14,63
14,81	1,37	7,87	17,11	5,26	11,11	16,00	18,59
9,21	-	5,72	11,24	2,51	-	9,52	4,88
9,72	1,37	4,49	11,84	3,51	11,11	8,00	8,33
100	-	100	100	100	-	100	100
100	100	100	100	100	100	100	100

10. Wählerschaft der Parteien nach Altersgruppen und Geschlecht

10.2 Zweitstimmen

Wählerschaft sind Personen, die eine bestimmte Partei oder einen bestimmten Kandidaten wählen. Dargestellt wird in dieser Tabelle die Wählerschaft für eine Partei nach Altersgruppen.

Altersgruppe von ... bis ... Jahren	Wahljahr	Wähler ¹⁾ insgesamt	Prozent						
			CDU	AfD	DIE LINKE	SPD	FDP	GRÜNE	FREIE WÄHLER
INSGESAMT									
unter 25	2013	5,26	3,87	6,19	3,80	4,90	7,30	8,26	4,91
	2017	4,89	3,30	3,54	4,31	4,67	6,30	11,79	4,55
25–34	2013	12,61	11,30	17,19	9,17	10,52	17,24	16,29	14,45
	2017	11,99	9,15	12,92	10,12	10,58	12,20	16,74	13,74
35–44	2013	13,34	13,48	18,06	11,22	10,38	15,77	17,13	16,05
	2017	13,21	11,82	16,88	9,40	9,91	15,30	17,49	15,25
45–59	2013	29,33	28,82	33,98	32,04	25,73	28,45	30,31	38,72
	2017	28,56	27,30	34,50	26,25	23,43	30,85	29,20	38,08
60–69	2013	17,00	16,44	14,59	20,70	19,43	13,61	12,31	14,83
	2017	19,15	19,86	18,24	23,15	20,44	18,34	13,36	17,47
70 und älter	2013	22,47	26,08	10,00	23,08	29,03	17,63	15,71	11,05
	2017	22,20	28,57	13,93	26,76	30,98	17,01	11,42	10,91
Insgesamt	2013	100	100	100	100	100	100	100	100
	2017	100	100	100	100	100	100	100	100
FRAUEN									
unter 25	2013	4,92	3,70	6,55	3,76	4,22	5,29	9,34	4,33
	2017	4,74	3,29	3,66	3,94	4,23	5,22	12,41	5,17
25–34	2013	11,73	10,16	16,53	9,02	10,65	16,91	15,50	13,98
	2017	11,43	8,57	12,98	9,90	10,64	11,22	16,50	13,17
35–44	2013	12,60	12,42	16,94	11,22	10,13	15,12	16,20	15,31
	2017	12,38	11,06	15,99	9,40	9,85	14,37	17,18	14,33
45–59	2013	28,93	27,32	34,49	32,67	25,41	28,01	30,25	40,60
	2017	27,72	26,37	33,03	26,90	23,08	30,50	27,79	37,00
60–69	2013	17,22	17,16	14,43	20,45	19,13	14,90	11,62	15,14
	2017	19,13	19,61	18,11	22,60	20,16	19,33	13,40	19,00
70 und älter	2013	24,60	29,24	11,05	22,89	30,46	19,77	17,09	10,65
	2017	24,60	31,09	16,24	27,25	32,05	19,37	12,72	11,33
Insgesamt	2013	100	100	100	100	100	100	100	100
	2017	100	100	100	100	100	100	100	100
MÄNNER									
unter 25	2013	5,61	4,09	5,92	3,84	5,54	9,03	6,87	5,68
	2017	5,04	3,32	3,46	4,71	5,17	7,40	10,87	3,59
25–34	2013	13,54	12,76	17,67	9,33	10,40	17,52	17,30	15,07
	2017	12,57	9,98	12,89	10,35	10,52	13,21	17,10	14,62
35–44	2013	14,12	14,83	18,89	11,21	10,63	16,33	18,32	17,03
	2017	14,09	12,88	17,44	9,39	9,97	16,27	17,94	16,67
45–59	2013	29,75	30,74	33,60	31,40	26,03	28,83	30,38	36,24
	2017	29,45	28,61	35,43	25,57	23,81	31,21	31,32	39,74
60–69	2013	16,76	15,53	14,71	20,96	19,72	12,50	13,20	14,41
	2017	19,17	20,21	18,33	23,73	20,75	17,33	13,29	15,13
70 und älter	2013	20,22	22,05	9,22	23,26	27,68	15,78	13,92	11,57
	2017	19,67	24,99	12,45	26,25	29,78	14,58	9,48	10,26
Insgesamt	2013	100	100	100	100	100	100	100	100
	2017	100	100	100	100	100	100	100	100

1) nur Wähler, die eine gültige Stimme abgegeben haben

2) 2013: REP

davon									
Die PARTEI	NPD	ÖDP / Familie ..	PIRATEN	BGE	DM	V-Partei ³	MLPD	Sonstige ²⁾	
Prozent									
INSGESAMT									
-	10,92	8,81	24,02	-	-	-	11,54	7,84	7,84
23,64	8,67	7,96	20,00	5,88	7,43	17,72	3,61	-	-
-	27,54	22,70	32,78	-	-	-	18,27	18,95	18,95
35,29	30,27	23,53	34,64	17,97	14,87	31,65	14,46	-	-
-	20,34	21,72	15,87	-	-	-	15,38	20,26	20,26
16,87	23,60	16,26	19,64	17,65	18,59	18,99	18,07	-	-
-	26,79	29,16	18,73	-	-	-	34,62	36,60	36,60
17,65	24,80	28,03	16,07	35,95	32,34	21,52	26,51	-	-
-	9,59	9,78	5,84	-	-	-	14,42	11,76	11,76
4,33	8,27	13,49	5,00	13,73	17,47	4,43	24,10	-	-
-	4,82	7,83	2,75	-	-	-	5,77	4,58	4,58
2,22	4,40	10,73	4,64	8,82	9,29	5,70	13,25	-	-
-	100	100	100	-	-	-	100	100	100
100	100	100	100	100	100	100	100	-	-
FRAUEN									
-	13,70	8,29	22,86	-	-	-	13,33	4,08	4,08
20,34	10,16	7,55	20,33	5,73	5,04	20,72	6,25	-	-
-	30,12	24,31	29,93	-	-	-	17,78	12,24	12,24
32,11	34,10	22,64	30,89	17,71	11,51	27,03	3,13	-	-
-	19,54	20,99	14,83	-	-	-	13,33	12,24	12,24
14,95	21,64	16,51	13,82	16,67	18,71	16,22	18,75	-	-
-	24,83	29,28	20,95	-	-	-	37,78	55,10	55,10
21,81	21,64	30,19	21,95	35,94	33,81	25,23	25,00	-	-
-	6,78	9,67	7,21	-	-	-	13,33	12,24	12,24
6,86	7,21	11,79	5,69	15,10	19,42	5,41	34,38	-	-
-	5,02	7,46	4,22	-	-	-	4,44	4,08	4,08
3,92	5,25	11,32	7,32	8,85	11,51	5,41	12,50	-	-
-	100	100	100	-	-	-	100	100	100
100	100	100	100	100	100	100	100	-	-
MÄNNER									
-	9,57	10,07	24,81	-	-	-	10,17	9,62	9,62
26,37	7,64	9,09	19,75	6,14	10,00	10,64	1,96	-	-
-	26,30	18,79	34,72	-	-	-	18,64	22,12	22,12
37,93	27,64	25,97	37,58	18,42	18,46	42,55	21,57	-	-
-	20,72	23,49	16,57	-	-	-	16,95	24,04	24,04
18,46	24,94	15,58	24,20	19,30	18,46	25,53	17,65	-	-
-	27,74	28,86	17,22	-	-	-	32,20	27,88	27,88
14,20	26,97	22,08	11,46	35,96	30,77	12,77	27,45	-	-
-	10,95	10,07	4,91	-	-	-	15,25	11,54	11,54
2,23	8,99	18,18	4,46	11,40	15,38	2,13	17,65	-	-
-	4,72	8,72	1,76	-	-	-	6,78	4,81	4,81
0,81	3,82	9,09	2,55	8,77	6,92	6,38	13,73	-	-
-	100	100	100	-	-	-	100	100	100
100	100	100	100	100	100	100	100	-	-

10. Wählerschaft der Parteien nach Altersgruppen und Geschlecht

Wählerschaft der Parteien nach Altersgruppen und Geschlecht

– Erststimmen –

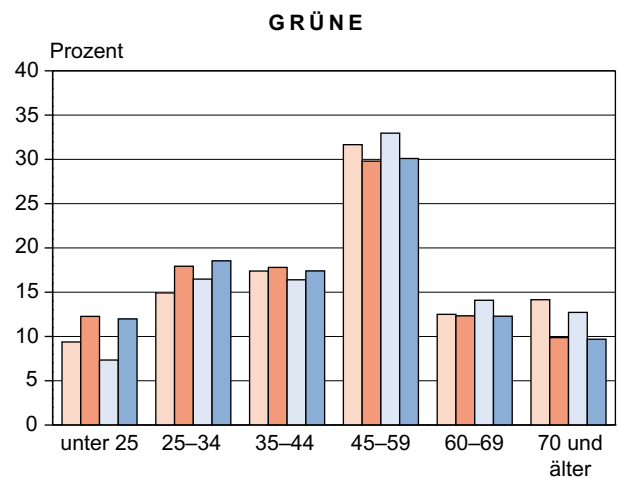
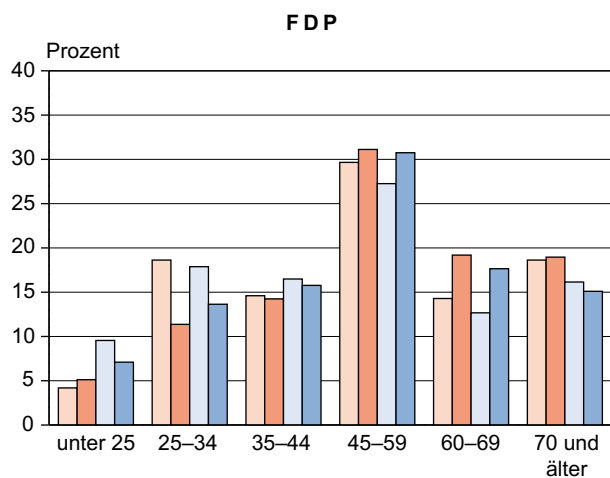
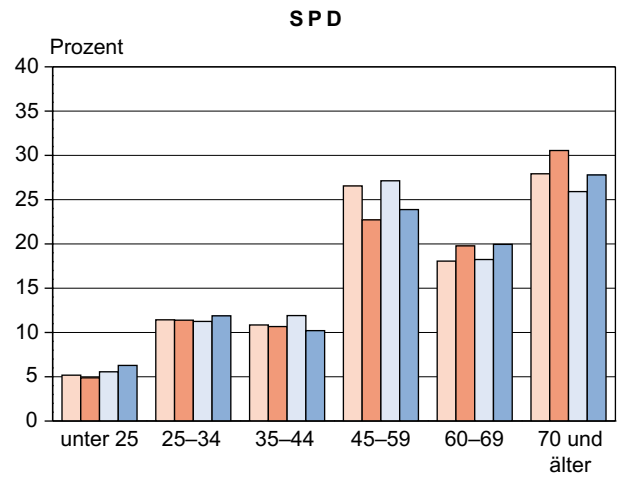
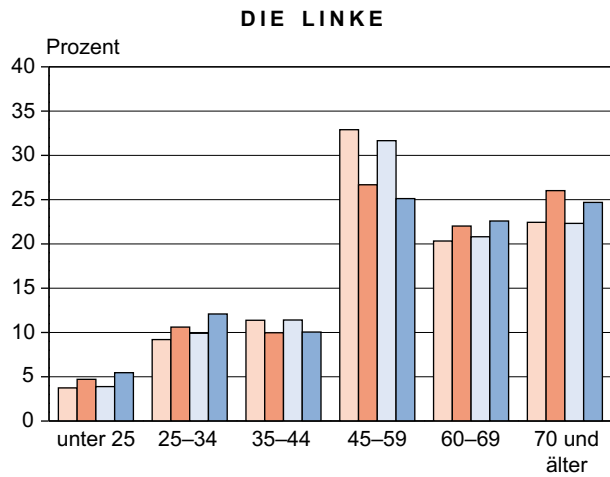
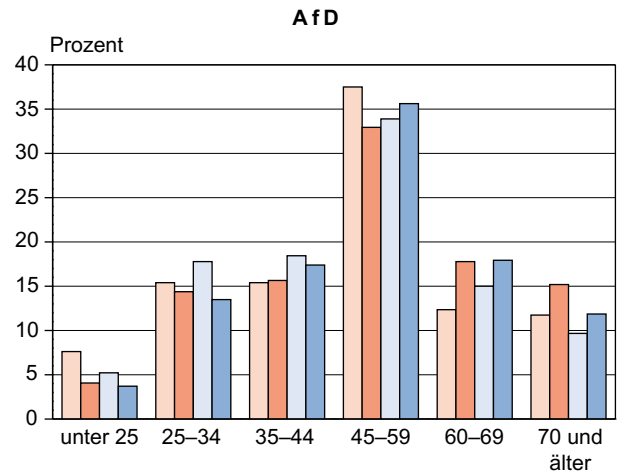
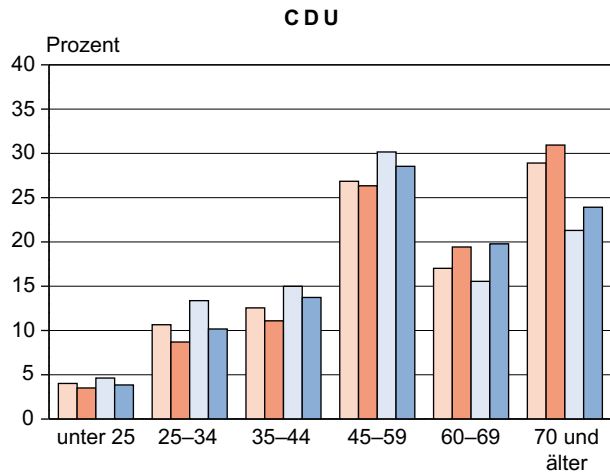

Frauen Männer
 2013 2017 2013 2017

10. Wählerschaft der Parteien nach Altersgruppen und Geschlecht

Wählerschaft der Parteien nach Altersgruppen und Geschlecht

– Zweitstimmen –

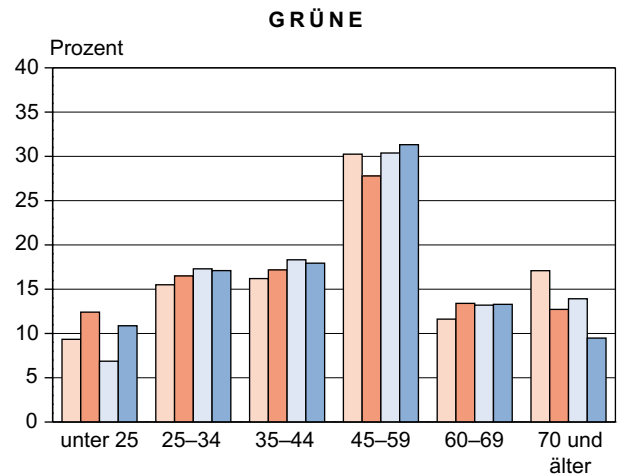
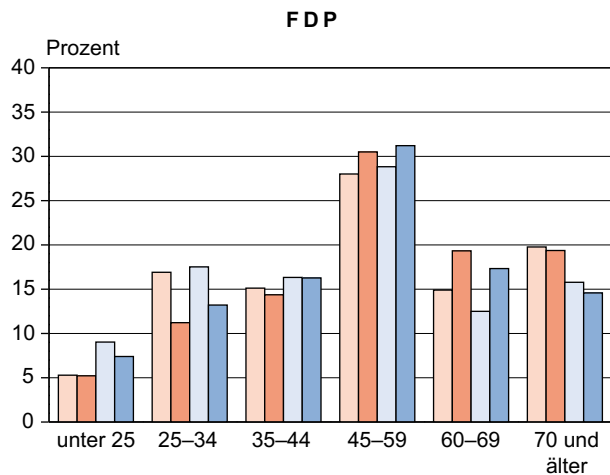
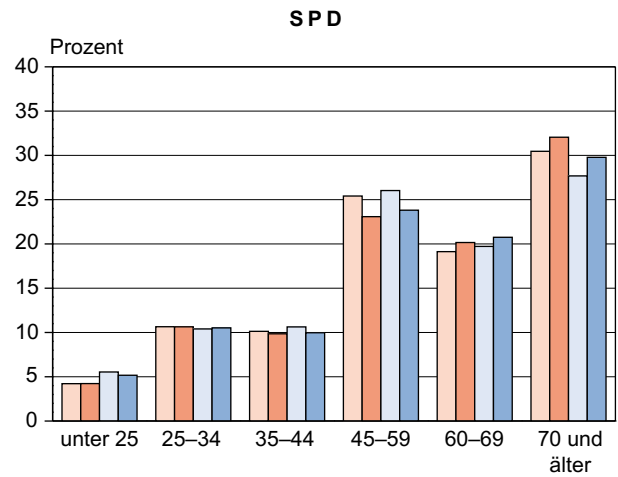
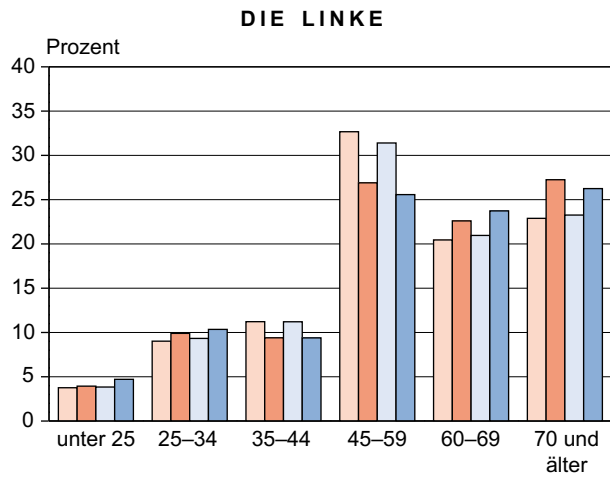
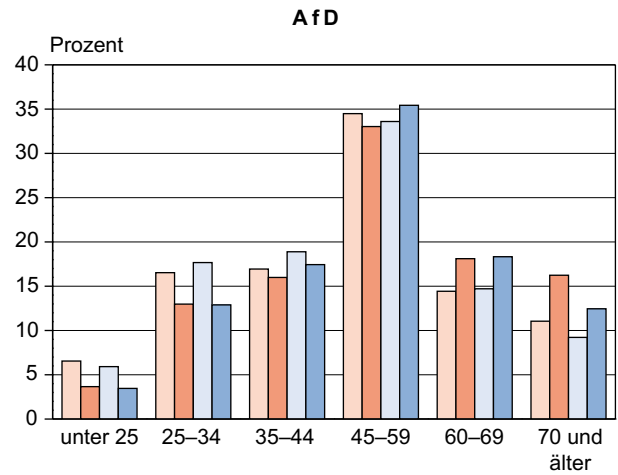
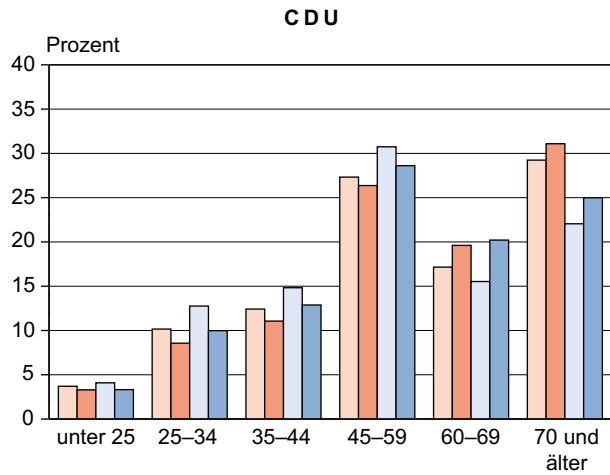

Frauen Männer
 2013 2017 2013 2017

11. Zahlenverhältnis von Frauen und Männern nach Altersgruppen – Zweitstimmen –

Anzahl von Frauen je 100 Männer

Altersgruppe von ... bis ... Jahren	Wahl- jahr	Anzahl weiblicher Wähler je 100 männliche Wähler der jeweiligen Partei								
		Wähler ins- gesamt ¹⁾	CDU	AfD	DIE LINKE	SPD	FDP	GRÜNE	FREIE WÄHLER	Sonstige ²⁾
unter 25	2013	92,72	115,98	82,05	99,41	71,76	50,51	175,44	100,00	68,99
	2017	98,58	140,61	67,37	88,38	91,46	72,46	170,94	221,43	86,84
25–34	2013	91,54	102,02	69,31	98,17	96,47	83,33	115,68	121,74	64,92
	2017	95,39	121,80	64,12	100,94	113,09	87,25	144,57	138,60	86,45
35–44	2013	94,35	107,23	66,47	101,62	89,77	79,89	114,14	117,95	60,35
	2017	92,16	121,85	58,39	105,61	110,42	90,74	143,52	132,31	81,82
45–59	2013	102,77	113,85	76,07	105,64	91,96	83,86	128,57	146,99	69,57
	2017	98,78	130,78	59,37	111,00	108,40	100,43	132,94	143,23	122,09
60–69	2013	108,63	141,56	72,68	99,08	91,41	102,92	113,70	137,88	58,59
	2017	104,71	137,69	62,91	100,49	108,64	114,58	151,05	193,22	134,78
70 und älter	2013	128,54	169,89	88,89	99,90	103,70	108,09	158,44	120,75	87,61
	2017	131,26	176,60	83,04	109,52	120,31	136,47	200,98	170,00	177,05
Insgesamt	2013	105,69	128,10	74,10	101,54	94,22	86,31	129,11	131,22	66,10
	2017	104,94	141,90	63,68	105,51	111,82	102,75	149,81	153,85	100,53

Anzahl von Männern je 100 Frauen

Altersgruppe von ... bis ... Jahren	Wahl- jahr	Anzahl männlicher Wähler je 100 weibliche Wähler der jeweiligen Partei								
		Wähler ins- gesamt ¹⁾	CDU	AfD	DIE LINKE	SPD	FDP	GRÜNE	FREIE WÄHLER	Sonstige ²⁾
unter 25	2013	107,86	86,22	121,88	100,60	139,36	198,00	57,00	100,00	144,95
	2017	101,44	71,12	148,44	113,15	109,34	138,02	58,50	45,16	115,15
25–34	2013	109,24	98,02	144,27	101,86	103,66	120,00	86,45	82,14	154,04
	2017	104,83	82,10	155,95	99,07	88,43	114,62	69,17	72,15	115,67
35–44	2013	105,99	93,26	150,45	98,40	111,39	125,17	87,61	84,78	165,69
	2017	108,50	82,07	171,28	94,69	90,57	110,21	69,68	75,58	122,22
45–59	2013	97,30	87,83	131,45	94,66	108,74	119,25	77,78	68,03	143,74
	2017	101,23	76,46	168,44	90,09	92,25	99,58	75,22	69,82	81,91
60–69	2013	92,05	70,64	137,59	100,93	109,40	97,16	87,95	72,53	170,67
	2017	95,50	72,63	158,95	99,51	92,05	87,28	66,20	51,75	74,19
70 und älter	2013	77,80	58,86	112,50	100,10	96,44	92,51	63,11	82,81	114,14
	2017	76,18	56,63	120,42	91,30	83,12	73,27	49,76	58,82	56,48
Insgesamt	2013	94,61	78,06	134,95	98,48	106,14	115,86	77,45	76,21	151,30
	2017	95,29	70,47	157,02	94,78	89,43	97,33	66,75	65,00	99,47

1) nur Wähler, die eine gültige Stimme abgegeben haben

2) 2013: MLPD, ÖDP/Familie ..., PIRATEN, REP

2017: Die PARTEI, NPD, ÖDP/Familie ..., PIRATEN, BGE, DM, V-Partei³, MLPD

12. Kombination der Erst- und Zweitstimmen nach Altersgruppen und Geschlecht

12.1 Insgesamt

Die farbigen Felder zeigen eine Übereinstimmung der Erst- und der Zweitstimme.

Lesebeispiel: Von den Wählerinnen und Wählern der Altersgruppe 35–44, die mit der Zweitstimme CDU gewählt haben, gaben 81,42 % auch ihre Erststimme der CDU.

Mit der Zweitstimme wurde die ... gewählt	Altersgruppe von ... bis ... Jahren	Mit der Erststimme wurde die ... gewählt								
		ungültige	CDU	AfD	DIE LINKE	SPD	FDP	GRÜNE	FREIE WÄHLER	Sonstige ¹⁾
		Prozent								
ungültige	unter 25	90,63	3,13	3,13	-	-	-	-	-	3,13
	25–34	89,74	3,85	2,56	-	1,28	-	2,56	-	-
	35–44	94,20	2,90	-	-	-	-	1,45	1,45	-
	45–59	76,54	3,09	8,02	2,47	4,94	1,23	0,62	0,62	2,47
	60–69	71,23	6,16	4,11	6,85	6,16	1,37	0,68	1,37	2,05
	70 und älter	69,18	14,20	2,72	3,32	6,34	1,51	1,51	0,91	0,30
	Zusammen	75,92	8,19	3,79	3,06	4,77	1,10	1,22	0,86	1,10
CDU	unter 25	0,54	75,50	2,18	3,81	7,80	3,99	4,17	1,09	0,91
	25–34	0,13	77,26	2,62	3,41	6,09	4,26	4,00	1,38	0,85
	35–44	0,41	81,42	1,78	2,94	4,47	3,91	3,10	1,42	0,56
	45–59	0,20	84,22	2,02	2,81	3,58	3,52	2,02	1,03	0,59
	60–69	0,24	86,29	1,39	2,99	3,62	3,05	1,03	0,69	0,69
	70 und älter	0,71	90,32	0,69	1,95	3,36	1,87	0,52	0,29	0,27
	Zusammen	0,38	85,12	1,55	2,71	4,00	3,08	1,78	0,83	0,55
AfD	unter 25	0,21	4,19	82,60	2,10	5,66	3,35	0,21	0,42	1,26
	25–34	0,17	4,65	85,66	1,15	3,90	1,78	0,40	0,98	1,32
	35–44	0,09	4,92	86,16	2,37	2,02	2,07	0,13	1,27	0,97
	45–59	0,09	4,08	88,01	2,11	1,98	1,46	0,24	1,12	0,92
	60–69	0,20	4,59	87,80	2,28	2,48	1,59	0,12	0,49	0,45
	70 und älter	0,53	4,42	84,66	3,41	4,15	1,33	0,11	1,17	0,21
	Zusammen	0,19	4,44	86,70	2,24	2,76	1,68	0,20	0,99	0,81
DIE LINKE	unter 25	-	4,85	0,66	71,15	8,81	1,32	9,03	1,10	3,08
	25–34	0,19	4,13	2,16	75,12	8,26	0,94	5,73	1,13	2,35
	35–44	0,40	7,48	3,03	73,00	7,99	1,42	4,04	0,61	2,02
	45–59	0,25	5,58	2,86	78,02	6,92	1,05	2,68	1,52	1,12
	60–69	0,29	4,56	1,93	81,49	8,00	0,74	1,31	1,03	0,66
	70 und älter	0,39	5,47	1,42	81,14	8,98	0,71	0,89	0,60	0,39
	Zusammen	0,29	5,31	2,11	78,60	8,04	0,92	2,59	1,02	1,11
SPD	unter 25	0,26	12,34	3,41	7,61	64,30	3,41	6,56	0,79	1,31
	25–34	0,23	9,62	3,24	9,39	70,80	1,97	2,90	1,16	0,70
	35–44	-	8,66	3,22	7,80	70,54	2,48	4,58	1,49	1,24
	45–59	0,21	7,06	3,24	9,16	74,05	1,47	2,46	1,62	0,73
	60–69	0,36	6,18	1,74	8,52	77,86	1,26	2,22	1,26	0,60
	70 und älter	0,71	5,66	1,31	7,87	81,01	1,35	1,35	0,59	0,16
	Zusammen	0,38	7,12	2,34	8,45	75,84	1,63	2,51	1,13	0,60
FDP	unter 25	0,35	28,47	4,86	4,86	10,07	42,71	3,82	3,47	1,39
	25–34	0,36	33,33	5,91	3,76	8,60	42,47	3,23	1,79	0,54
	35–44	0,14	35,43	6,14	3,57	5,71	44,43	1,14	2,00	1,43
	45–59	0,21	32,53	6,38	2,69	4,61	50,46	0,92	1,42	0,78
	60–69	0,24	33,49	5,01	3,81	4,89	49,70	1,07	1,19	0,60
	70 und älter	0,26	32,78	3,98	4,50	4,50	50,64	1,54	1,29	0,51
	Zusammen	0,24	33,03	5,53	3,61	5,64	47,97	1,55	1,62	0,81
GRÜNE	unter 25	0,32	9,15	1,26	15,46	20,82	1,26	47,95	0,32	3,47
	25–34	-	12,89	1,56	18,89	16,22	2,00	45,56	0,89	2,00
	35–44	0,43	13,62	0,21	11,49	17,45	1,70	52,77	0,64	1,70
	45–59	0,25	11,08	1,27	8,66	17,83	2,04	56,31	1,15	1,40
	60–69	0,56	15,32	1,39	11,14	18,94	3,06	47,91	1,11	0,56
	70 und älter	0,65	20,20	1,30	9,77	20,85	2,61	43,00	1,30	0,33
	Zusammen	0,33	13,21	1,15	12,13	18,34	2,08	50,26	0,93	1,56
FREIE WÄHLER	unter 25	-	6,67	8,89	6,67	6,67	-	8,89	57,78	4,44
	25–34	-	8,09	5,88	5,15	7,35	6,62	2,21	60,29	4,41
	35–44	0,66	9,27	4,64	3,97	5,96	5,30	1,99	65,56	2,65
	45–59	0,27	8,22	7,16	6,10	4,24	2,39	2,39	66,58	2,65
	60–69	-	6,94	5,20	2,31	5,20	6,94	1,16	69,36	2,89
	70 und älter	0,93	9,26	2,78	6,48	5,56	3,70	0,93	68,52	1,85
	Zusammen	0,30	8,18	5,86	5,05	5,35	4,24	2,22	65,86	2,93
Sonstige ²⁾	unter 25	1,41	10,33	17,37	23,47	12,68	5,63	9,86	7,04	12,21
	25–34	1,73	5,65	26,87	18,45	8,30	5,65	7,50	8,88	16,96
	35–44	2,07	5,17	26,03	17,24	7,41	4,83	5,69	12,24	19,31
	45–59	1,52	8,56	27,07	15,47	5,52	4,97	6,49	11,19	19,20
	60–69	1,48	6,30	24,81	15,93	6,30	4,07	4,81	15,56	20,74
	70 und älter	3,55	14,79	19,53	10,65	8,28	4,14	2,96	9,47	26,63
	Zusammen	1,78	7,48	24,84	17,56	7,91	5,11	6,75	10,44	18,15

1) Erststimmen: Die PARTEI, NPD, ÖDP / Familie ..., PIRATEN, V-Partei³, MLPD

2) Zweitstimmen: Die PARTEI, NPD, ÖDP / Familie ..., PIRATEN, BGE, DM, V-Partei³, MLPD

12. Kombination der Erst- und Zweitstimmen nach Altersgruppen und Geschlecht

12.2 Frauen

Die farbigen Felder zeigen eine Übereinstimmung der Erst- und der Zweitstimme.

Lesebeispiel: Von den Wählerinnen der Altersgruppe 35–44, die mit der Zweitstimme CDU gewählt haben, gaben 79,21 % auch ihre Erststimme der CDU.

Mit der Zweitstimme wurde die ... gewählt	Altersgruppe von ... bis ... Jahren	Mit der Erststimme wurde die ... gewählt								
		ungültige	CDU	AfD	DIE LINKE	SPD	FDP	GRÜNE	FREIE WÄHLER	Sonstige ¹⁾
		Prozent								
ungültige	unter 25	94,74	-	5,26	-	-	-	-	-	-
	25–34	88,57	2,86	-	-	2,86	-	5,71	-	-
	35–44	95,45	2,27	-	-	-	-	-	2,27	-
	45–59	75,00	2,08	8,33	4,17	4,17	1,04	1,04	1,04	3,13
	60–69	67,82	6,90	5,75	6,90	6,90	2,30	-	2,30	1,15
	70 und älter	67,57	16,67	1,35	2,70	6,76	2,25	1,35	0,90	0,45
	Zusammen	73,96	9,34	3,38	3,18	5,17	1,59	1,19	1,19	0,99
CDU	unter 25	0,31	75,47	2,17	3,11	7,45	3,73	5,59	1,24	0,93
	25–34	0,24	76,49	2,98	3,46	6,44	3,94	4,65	1,07	0,72
	35–44	0,46	79,21	1,76	2,96	5,45	4,34	3,97	1,39	0,46
	45–59	0,16	83,13	1,51	3,10	4,07	3,64	2,56	1,12	0,70
	60–69	0,21	85,35	1,25	3,65	3,70	2,97	1,41	0,63	0,83
	70 und älter	0,79	90,04	0,69	2,04	3,58	1,74	0,62	0,26	0,23
	Zusammen	0,41	84,46	1,38	2,89	4,31	3,03	2,17	0,79	0,56
AfD	unter 25	0,52	5,21	80,73	0,52	5,21	5,73	-	0,52	1,56
	25–34	0,15	4,55	84,29	0,88	4,70	2,35	0,73	1,03	1,32
	35–44	-	5,84	84,27	2,38	2,74	2,62	0,12	1,07	0,95
	45–59	0,12	4,44	85,75	2,83	2,42	1,96	0,23	1,50	0,75
	60–69	0,21	4,95	86,11	2,32	3,05	1,89	0,11	0,84	0,53
	70 und älter	0,47	5,28	84,04	3,17	3,99	0,82	-	1,76	0,47
	Zusammen	0,19	4,94	84,92	2,38	3,24	2,06	0,21	1,26	0,80
DIE LINKE	unter 25	-	6,10	0,47	67,61	10,80	0,94	10,80	1,41	1,88
	25–34	0,19	4,49	2,62	71,96	8,04	0,93	7,85	1,31	2,62
	35–44	0,59	8,86	2,17	73,03	8,07	0,79	4,13	0,39	1,97
	45–59	0,21	6,95	2,34	75,57	7,16	1,38	3,30	1,72	1,38
	60–69	0,41	5,81	1,80	79,52	7,94	0,90	1,80	1,23	0,57
	70 und älter	0,34	7,00	0,95	78,94	9,99	0,61	1,15	0,68	0,34
	Zusammen	0,31	6,61	1,78	76,47	8,42	0,94	3,20	1,15	1,11
SPD	unter 25	0,55	13,74	4,40	10,44	57,69	3,85	6,59	0,55	2,20
	25–34	0,22	10,70	3,28	9,39	70,31	1,97	2,40	0,87	0,87
	35–44	-	8,25	1,89	8,02	71,46	2,36	5,66	1,42	0,94
	45–59	0,20	8,45	2,72	9,66	72,13	1,81	2,72	1,61	0,70
	60–69	0,12	7,26	1,84	7,60	77,19	1,73	2,19	1,38	0,69
	70 und älter	0,72	6,59	1,09	7,97	79,57	1,59	1,67	0,65	0,14
	Zusammen	0,35	8,06	2,07	8,55	74,66	1,88	2,69	1,11	0,63
FDP	unter 25	0,83	28,93	4,13	4,96	8,26	41,32	4,96	4,96	1,65
	25–34	-	36,15	6,54	2,69	7,31	41,15	2,69	2,69	0,77
	35–44	-	32,43	6,91	3,90	7,21	43,84	1,80	2,10	1,80
	45–59	0,14	32,96	6,08	2,83	4,24	49,22	1,27	2,40	0,85
	60–69	0,22	32,59	5,13	4,91	5,58	47,99	1,34	1,34	0,89
	70 und älter	0,22	33,41	2,90	4,90	4,68	50,33	1,56	1,56	0,45
	Zusammen	0,17	33,05	5,35	3,88	5,57	47,11	1,77	2,16	0,95
GRÜNE	unter 25	0,50	10,00	1,00	15,50	21,50	1,50	47,00	0,50	2,50
	25–34	-	14,66	1,13	17,67	15,41	1,50	47,37	0,38	1,88
	35–44	0,36	14,08	0,36	10,83	15,16	1,81	54,51	1,08	1,81
	45–59	0,22	12,28	1,56	9,60	14,96	2,46	56,25	1,34	1,34
	60–69	0,93	17,13	1,39	10,19	19,44	4,17	45,37	0,93	0,46
	70 und älter	0,98	24,39	1,95	10,24	20,00	3,41	37,07	1,95	-
	Zusammen	0,43	14,89	1,24	12,03	17,12	2,42	49,44	1,05	1,36
FREIE WÄHLER	unter 25	-	9,68	6,45	9,68	9,68	-	6,45	54,84	3,23
	25–34	-	6,33	3,80	5,06	6,33	6,33	2,53	65,82	3,80
	35–44	1,16	6,98	2,33	4,65	6,98	4,65	2,33	67,44	3,49
	45–59	0,45	9,01	7,66	6,31	4,50	2,25	3,15	63,51	3,15
	60–69	-	8,77	3,51	2,63	7,02	6,14	0,88	67,54	3,51
	70 und älter	1,47	10,29	1,47	4,41	5,88	2,94	-	72,06	1,47
	Zusammen	0,50	8,50	4,83	5,17	6,00	3,83	2,33	65,67	3,17
Sonstige ²⁾	unter 25	1,01	9,09	17,17	22,22	9,60	3,03	14,65	9,09	14,14
	25–34	1,24	6,47	27,11	14,93	8,96	5,72	8,71	9,45	17,41
	35–44	1,92	7,66	21,46	16,09	7,66	5,75	7,28	12,64	19,54
	45–59	1,76	10,05	20,10	14,32	6,03	5,53	8,29	13,32	20,60
	60–69	1,94	10,32	16,13	15,48	7,74	4,52	7,10	18,71	18,06
	70 und älter	2,78	14,81	14,81	11,11	12,96	5,56	2,78	7,41	27,78
	Zusammen	1,64	8,94	21,02	15,70	8,21	5,19	8,54	11,76	18,99

1) Erststimmen: Die PARTEI, NPD, ÖDP / Familie ..., PIRATEN, V-Partei³, MLPD

2) Zweitstimmen: Die PARTEI, NPD, ÖDP / Familie ..., PIRATEN, BGE, DM, V-Partei³, MLPD

12. Kombination der Erst- und Zweitstimmen nach Altersgruppen und Geschlecht

12.3 Männer

Die farbigen Felder zeigen eine Übereinstimmung der Erst- und der Zweitstimme.

Lesebeispiel: Von den Wählern der Altersgruppe 35 - 44, die mit der Zweitstimme CDU gewählt haben, gaben 84,12 % auch ihre Erststimme der CDU.

Mit der Zweitstimme wurde die ... gewählt	Altersgruppe von ... bis ... Jahren	Mit der Erststimme wurde die ... gewählt								
		ungültige	CDU	AfD	DIE LINKE	SPD	FDP	GRÜNE	FREIE WÄHLER	Sonstige ¹⁾
		Prozent								
ungültige	unter 25	84,62	7,69	-	-	-	-	-	-	7,69
	25-34	90,70	4,65	4,65	-	-	-	-	-	-
	35-44	92,00	4,00	-	-	-	-	4,00	-	-
	45-59	78,79	4,55	7,58	-	6,06	1,52	-	-	1,52
	60-69	76,27	5,08	1,69	6,78	5,08	-	1,69	-	3,39
	70 und älter	72,48	9,17	5,50	4,59	5,50	-	1,83	0,92	-
	Zusammen	79,05	6,35	4,44	2,86	4,13	0,32	1,27	0,32	1,27
CDU	unter 25	0,87	75,55	2,18	4,80	8,30	4,37	2,18	0,87	0,87
	25-34	-	78,20	2,18	3,34	5,67	4,65	3,20	1,74	1,02
	35-44	0,34	84,12	1,80	2,93	3,27	3,38	2,03	1,46	0,68
	45-59	0,25	85,65	2,69	2,43	2,94	3,35	1,32	0,91	0,46
	60-69	0,29	87,58	1,58	2,08	3,52	3,16	0,50	0,79	0,50
	70 und älter	0,58	90,82	0,70	1,80	2,96	2,09	0,35	0,35	0,35
	Zusammen	0,35	86,06	1,78	2,44	3,55	3,16	1,22	0,90	0,54
AfD	unter 25	-	3,51	83,86	3,16	5,96	1,75	0,35	0,35	1,05
	25-34	0,19	4,71	86,53	1,32	3,39	1,41	0,19	0,94	1,32
	35-44	0,14	4,38	87,27	2,37	1,60	1,74	0,14	1,39	0,97
	45-59	0,07	3,87	89,35	1,68	1,71	1,16	0,24	0,89	1,03
	60-69	0,20	4,37	88,87	2,25	2,12	1,39	0,13	0,26	0,40
	70 und älter	0,58	3,70	85,19	3,61	4,29	1,75	0,19	0,68	-
	Zusammen	0,18	4,13	87,83	2,15	2,45	1,43	0,19	0,83	0,81
DIE LINKE	unter 25	-	3,73	0,83	74,27	7,05	1,66	7,47	0,83	4,15
	25-34	0,19	3,77	1,70	78,30	8,49	0,94	3,58	0,94	2,08
	35-44	0,21	6,03	3,95	72,97	7,90	2,08	3,95	0,83	2,08
	45-59	0,31	4,05	3,44	80,75	6,65	0,69	1,99	1,30	0,84
	60-69	0,16	3,29	2,06	83,46	8,07	0,58	0,82	0,82	0,74
	70 und älter	0,45	3,79	1,93	83,56	7,89	0,82	0,60	0,52	0,45
	Zusammen	0,27	3,95	2,46	80,84	7,64	0,90	1,95	0,88	1,11
SPD	unter 25	-	11,06	2,51	5,03	70,35	3,02	6,53	1,01	0,50
	25-34	0,25	8,40	3,21	9,38	71,36	1,98	3,46	1,48	0,49
	35-44	-	9,11	4,69	7,55	69,53	2,60	3,39	1,56	1,56
	45-59	0,22	5,56	3,82	8,62	76,12	1,09	2,18	1,64	0,76
	60-69	0,63	5,01	1,63	9,51	78,60	0,75	2,25	1,13	0,50
	70 und älter	0,70	4,53	1,57	7,76	82,74	1,05	0,96	0,52	0,17
	Zusammen	0,42	6,08	2,65	8,34	77,15	1,35	2,31	1,14	0,57
FDP	unter 25	-	28,14	5,39	4,79	11,38	43,71	2,99	2,40	1,20
	25-34	0,67	30,87	5,37	4,70	9,73	43,62	3,69	1,01	0,34
	35-44	0,27	38,15	5,45	3,27	4,36	44,96	0,54	1,91	1,09
	45-59	0,28	32,10	6,68	2,56	4,97	51,70	0,57	0,43	0,71
	60-69	0,26	34,53	4,86	2,56	4,09	51,66	0,77	1,02	0,26
	70 und älter	0,30	31,91	5,47	3,95	4,26	51,06	1,52	0,91	0,61
	Zusammen	0,31	33,02	5,72	3,32	4,26	48,85	1,33	1,06	0,66
GRÜNE	unter 25	-	7,69	1,71	15,38	19,66	0,85	49,57	-	5,13
	25-34	-	10,33	2,17	20,65	17,39	2,72	42,93	1,63	2,17
	35-44	0,52	12,95	-	12,44	20,73	1,55	50,26	-	1,55
	45-59	0,30	9,50	0,89	7,42	21,66	1,48	56,38	0,89	1,48
	60-69	-	12,59	1,40	12,59	18,18	1,40	51,75	1,40	0,70
	70 und älter	-	11,76	-	8,82	22,55	0,98	54,90	-	0,98
	Zusammen	0,19	10,69	1,02	12,27	20,17	1,58	51,49	0,74	1,86
FREIE WÄHLER	unter 25	-	-	14,29	-	-	-	14,29	64,29	7,14
	25-34	-	10,53	8,77	5,26	8,77	7,02	1,75	52,63	5,26
	35-44	-	12,31	7,69	3,08	4,62	6,15	1,54	63,08	1,54
	45-59	-	7,10	6,45	5,81	3,87	2,58	1,29	70,97	1,94
	60-69	-	3,39	8,47	1,69	1,69	8,47	1,69	72,88	1,69
	70 und älter	-	7,50	5,00	10,00	5,00	5,00	2,50	62,50	2,50
	Zusammen	-	7,69	7,44	4,87	4,36	4,87	2,05	66,15	2,56
Sonstige ²⁾	unter 25	1,75	11,40	17,54	24,56	15,35	7,89	5,70	5,26	10,53
	25-34	2,15	4,95	26,67	21,51	7,74	5,59	6,45	8,39	16,56
	35-44	2,19	3,13	29,78	18,18	7,21	4,08	4,39	11,91	19,12
	45-59	1,23	6,75	35,58	16,87	4,91	4,29	4,29	8,59	17,48
	60-69	0,87	0,87	36,52	16,52	4,35	3,48	1,74	11,30	24,35
	70 und älter	4,92	14,75	27,87	9,84	-	1,64	3,28	13,11	24,59
	Zusammen	1,92	6,01	28,67	19,42	7,60	5,02	4,95	9,11	17,31

1) Erststimmen: Die PARTEI, NPD, ÖDP / Familie ..., PIRATEN, V-Partei³, MLPD

2) Zweitstimmen: Die PARTEI, NPD, ÖDP / Familie ..., PIRATEN, BGE, DM, V-Partei³, MLPD

13. Wahlbeteiligung^{*)} seit 2002 nach Altersgruppen und Geschlecht

Altersgruppe von ... bis ... Jahren	Wahl- jahr	Wahlberechtigte			Wähler			Wahlbeteiligung		
		insgesamt	davon		insgesamt	davon		insgesamt	davon	
			Frauen	Männer		Frauen	Männer		Frauen	Männer
		1 000						Prozent		
unter 25	2002	214,73	98,50	116,23	137,44	62,54	74,89	65,97	31,42	34,56
	2005	207,06	96,48	110,58	135,98	62,60	73,38	66,76	31,79	34,97
	2009	186,18	88,24	97,93	97,25	44,77	52,49	53,25	25,65	27,60
	2013	121,19	57,79	63,40	66,47	31,47	35,00	56,51	27,73	28,78
	2017	101,09	48,79	52,30	64,49	31,29	33,20	64,42	32,11	32,31
25–34	2002	268,80	124,48	144,32	183,90	87,83	96,07	69,47	33,30	36,17
	2005	252,90	115,61	137,29	172,58	81,44	91,13	69,21	32,84	36,37
	2009	264,19	120,00	144,19	147,07	69,64	77,42	55,99	26,61	29,38
	2013	274,84	128,80	146,04	163,33	78,80	84,52	59,43	28,84	30,59
	2017	241,94	115,26	126,68	166,29	80,45	85,84	67,91	33,00	34,91
35–44	2002	388,30	188,93	199,36	295,94	147,43	148,50	75,78	37,76	38,02
	2005	353,79	173,29	180,50	278,03	140,64	137,39	77,25	38,83	38,42
	2009	301,21	144,68	156,53	196,68	98,50	98,18	63,37	31,68	31,69
	2013	258,93	120,61	138,32	178,14	85,81	92,33	66,61	32,15	34,46
	2017	241,17	113,28	127,89	183,20	88,51	94,69	73,16	35,54	37,63
45–59	2002	487,50	244,64	242,87	386,75	196,02	190,73	79,51	40,88	38,63
	2005	506,46	252,70	253,77	408,48	206,93	201,55	79,92	41,00	38,92
	2009	543,31	266,84	276,47	376,55	187,02	189,53	67,66	34,07	33,59
	2013	522,52	257,61	264,91	375,17	188,63	186,54	70,20	35,82	34,38
	2017	480,89	235,88	245,02	375,50	185,08	190,42	75,65	37,89	37,76
60–69	2002	319,20	166,63	152,57	261,01	135,78	125,23	82,35	43,18	39,17
	2005	315,81	166,08	149,74	258,36	134,68	123,67	81,90	42,98	38,91
	2009	270,98	141,75	129,24	204,24	106,69	97,55	74,16	39,02	35,13
	2013	269,71	138,61	131,10	206,39	105,31	101,08	75,26	38,88	36,38
	2017	303,18	154,75	148,43	243,82	123,82	120,00	78,56	40,73	37,84
70 und älter	2002	286,85	187,66	99,18	205,32	126,81	78,50	74,52	47,08	27,44
	2005	321,73	207,39	114,34	224,40	135,26	89,14	72,03	44,02	28,01
	2009	347,69	211,96	135,73	225,97	126,62	99,35	65,78	37,37	28,42
	2013	387,08	230,22	156,86	261,91	144,94	116,97	68,95	38,80	30,15
	2017	398,74	238,82	159,92	278,76	156,91	121,85	70,92	40,62	30,30
Insgesamt	2002	1.965,38	1.010,85	954,53	1.470,34	756,41	713,93	75,70	39,60	36,10
	2005	1.957,76	1.011,55	946,21	1.477,83	761,56	716,27	75,71	39,48	36,23
	2009	1.913,56	973,46	940,10	1.247,76	633,24	614,52	64,66	33,25	31,41
	2013	1.834,26	933,63	900,62	1.251,40	634,96	616,44	67,74	34,91	32,83
	2017	1.767,01	906,78	860,24	1.312,05	666,05	646,00	73,06	37,75	35,31

*) Anteil der Wähler mit Stimmabgabe- und Wahrscheinvermerk im Wählerverzeichnis an den Wahlberechtigten.

Entwicklung der Wahlbeteiligung seit 2002

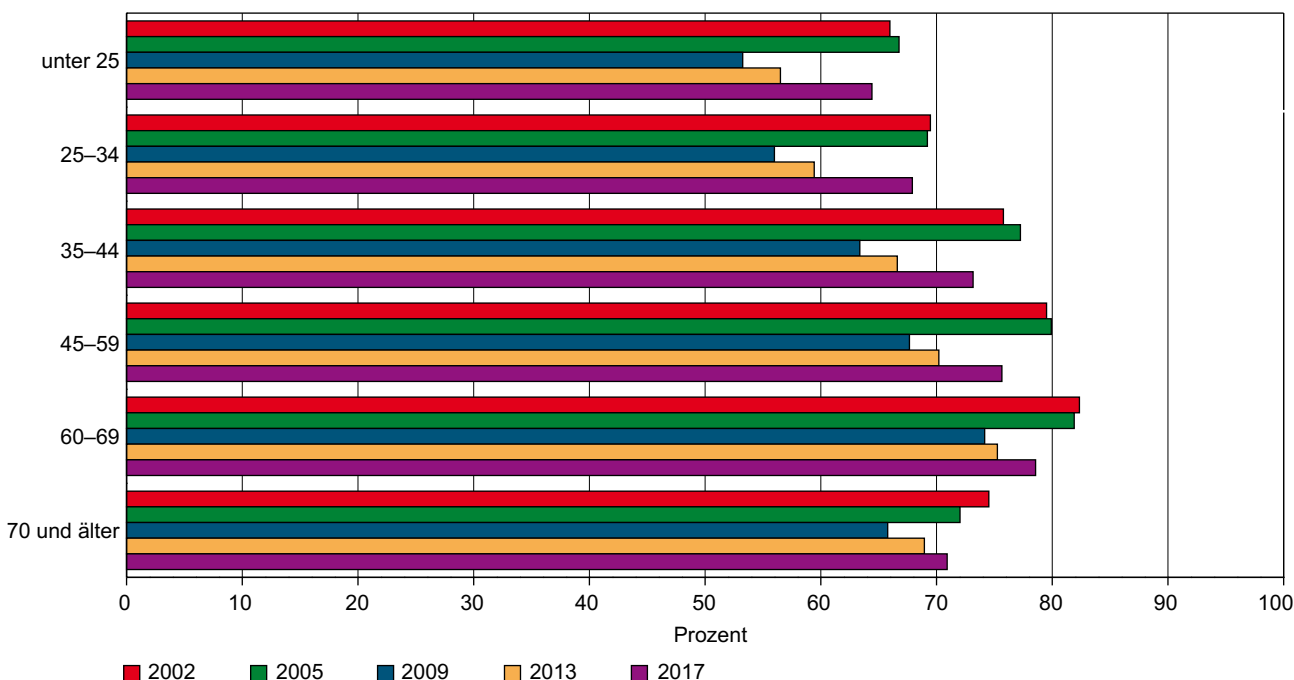

14. Nichtwähler seit 2002 nach Altersgruppen und Geschlecht

Altersgruppe von ... bis ... Jahren	Wahjahr	Wahl- berechtigte	Anteil an den Wahlberechtigten in der jeweiligen Altersgruppe		Anteil der jeweiligen Altersgrup- pen an den Nichtwählern		Anteil der Nichtwähler an den Wahl- berechtigten insgesamt
			Frauen	Männer	Frauen	Männer	
			Prozent				
unter 25	2002	10,93	38,23	37,31	13,70	16,68	4,12
	2005	10,58	37,68	36,26	12,98	15,53	3,90
	2009	9,73	53,14	50,50	12,07	13,28	5,03
	2013	6,61	49,55	48,84	8,29	9,40	3,25
	2017	5,72	41,03	41,63	6,80	8,18	2,36
25–34	2002	13,68	31,36	35,23	14,20	19,56	4,57
	2005	12,92	32,33	36,24	13,35	19,27	4,45
	2009	13,81	46,39	50,40	14,33	19,51	6,71
	2013	14,98	43,31	46,37	16,16	20,56	6,73
	2017	13,69	35,83	37,70	14,03	17,93	5,04
35–44	2002	19,76	24,08	27,53	16,55	21,11	5,11
	2005	18,07	22,05	26,89	13,64	18,79	4,43
	2009	15,74	37,11	42,06	13,82	17,68	6,25
	2013	14,12	34,07	38,15	11,90	16,02	5,12
	2017	13,65	28,16	31,93	10,84	15,33	4,12
45–59	2002	24,80	22,05	23,60	19,62	22,05	5,66
	2005	25,87	21,35	23,71	19,26	23,30	5,83
	2009	28,39	35,26	36,68	24,22	27,23	10,22
	2013	28,49	32,15	34,75	23,99	27,95	9,53
	2017	27,22	27,86	28,54	22,32	26,27	7,68
60–69	2002	16,24	20,72	20,15	12,56	11,83	3,32
	2005	16,13	22,10	20,67	13,11	11,98	3,46
	2009	14,16	30,48	30,28	11,12	10,51	4,30
	2013	14,70	29,60	28,56	11,88	11,37	4,28
	2017	17,16	26,44	25,67	13,90	14,31	4,47
70 und älter	2002	14,60	34,26	22,99	23,38	8,77	4,43
	2005	16,43	37,36	25,12	27,66	11,12	5,42
	2009	18,17	44,82	32,39	24,45	11,80	7,26
	2013	21,10	41,66	30,90	27,78	14,71	7,87
	2017	22,57	39,59	29,94	32,12	17,98	8,06
Insgesamt	2002	100	27,20	27,23	100	100	27,22
	2005	100	27,69	27,29	100	100	27,49
	2009	100	39,91	39,62	100	100	39,77
	2013	100	36,98	36,58	100	100	36,78
	2017	100	32,46	30,95	100	100	31,73

Anteil der Nichtwähler an den Wahlberechtigten seit 2002

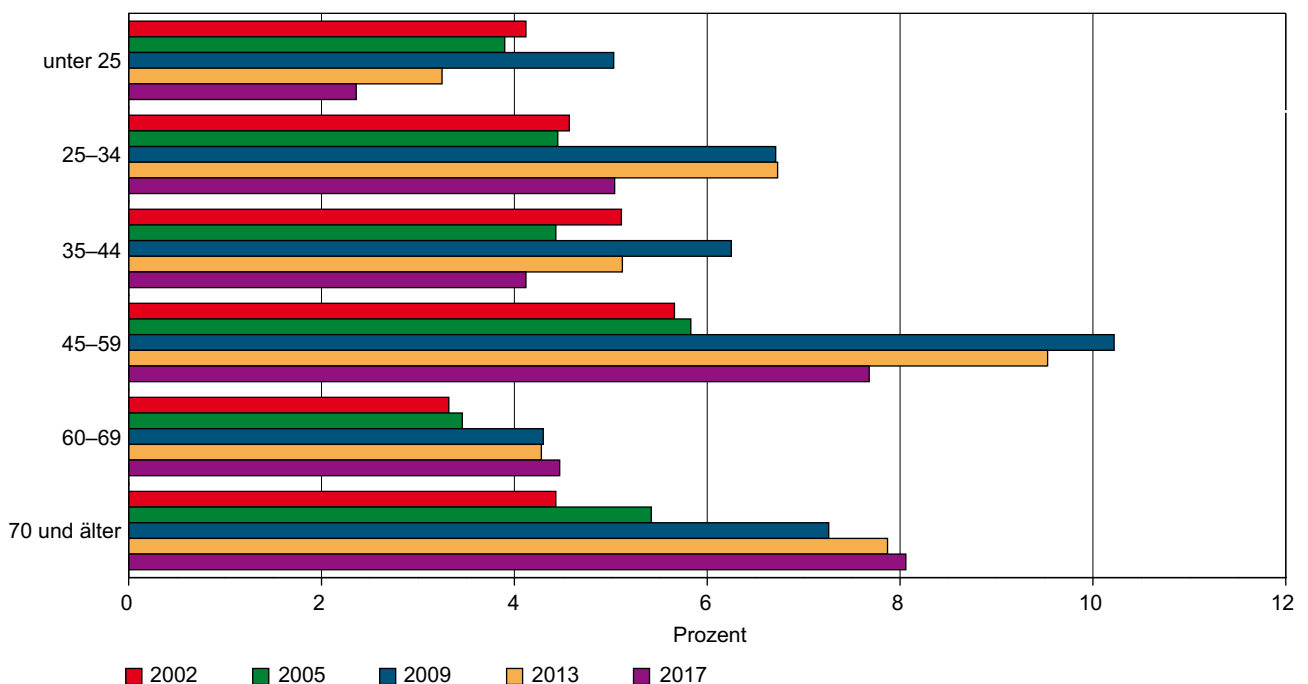

15. Stimmverhalten seit 2002 der Altersgruppen für die Parteien nach Geschlecht

15.1 Erststimmen

Dargestellt werden die Anteile der abgegebenen gültigen Stimmen für die jeweilige Altersgruppe aufgeschlüsselt auf die Parteien.

Altersgruppe von ... bis ... Jahren	Wahljahr	Wähler insgesamt	davon						
			CDU	AfD	DIE LINKE	SPD	FDP	GRÜNE	Sonstige ¹⁾
Prozent									
INSGESAMT									
unter 25	2002	9,70	2,70	-	1,67	3,88	0,89	0,49	0,06
	2005	9,66	2,24	-	2,21	3,15	0,64	0,53	0,90
	2009	7,85	2,18	-	2,02	1,45	0,90	0,69	0,61
	2013	5,25	1,73	0,13	0,94	1,06	0,11	0,33	0,96
	2017	4,87	1,10	0,86	0,91	0,84	0,35	0,50	0,30
25–34	2002	12,74	4,20	-	2,09	4,66	1,03	0,66	0,09
	2005	12,07	3,39	-	2,61	3,54	0,89	0,69	0,96
	2009	11,65	3,74	-	2,85	1,95	1,30	0,93	0,88
	2013	12,60	4,77	0,35	2,35	2,23	0,30	0,60	2,00
	2017	11,96	2,82	3,11	2,04	1,77	0,71	0,74	0,77
35–44	2002	19,20	6,05	-	3,63	7,31	1,26	0,84	0,11
	2005	18,04	5,00	-	4,78	5,18	1,03	0,89	1,16
	2009	14,91	4,72	-	3,98	2,79	1,49	1,09	0,84
	2013	13,33	5,48	0,36	2,81	2,24	0,25	0,66	1,54
	2017	13,18	3,69	3,75	1,80	1,59	0,85	0,72	0,77
45–59	2002	26,05	7,80	-	5,51	10,31	1,47	0,86	0,11
	2005	27,09	7,41	-	8,10	8,06	1,32	0,95	1,25
	2009	29,67	8,79	-	10,10	5,81	2,31	1,50	1,15
	2013	29,29	11,38	0,74	7,95	5,28	0,47	1,24	2,22
	2017	28,57	8,25	7,76	4,66	3,54	1,76	1,22	1,37
60 und älter ²⁾	2002	32,31	9,83	-	5,57	15,15	1,10	0,62	0,04
	2005	33,14	10,26	-	7,48	12,86	1,08	0,86	0,60
	2009	35,93	12,64	-	10,13	9,99	1,56	1,03	0,57
60–69 ³⁾	2013	17,01	6,57	0,29	5,07	3,57	0,22	0,51	0,78
	2017	19,17	5,92	4,01	4,01	3,03	1,05	0,50	0,65
70 und älter ³⁾	2013	22,52	10,24	0,22	5,51	5,29	0,29	0,52	0,45
	2017	22,24	8,46	2,96	4,56	4,46	0,98	0,40	0,43
Insgesamt	2002	100	30,57	-	18,47	41,32	5,76	3,48	0,42
	2005	100	28,30	-	25,17	32,80	4,94	3,92	4,86
	2009	100	32,07	-	29,08	22,00	7,55	5,24	4,06
	2013	100	40,17	2,09	24,63	19,66	1,64	3,86	7,94
	2017	100	30,24	22,45	17,99	15,23	5,70	4,09	4,30

1) 2002: DSU, NPD, ödp;

2005: FAMILIE, MLPD, NPD, PBC, Einzelbewerber

2009: MLPD, NPD, ödp, Einzelbewerber

2013: AfD, FREIE WÄHLER, MLPD, NPD, ÖDP / Familie ..., PIRATEN, Einzelbewerber

2017: FREIE WÄHLER, Die PARTEI, NPD, ÖDP / Familie ..., PIRATEN, V-Partei³, MLPD, Einzelbewerber

2) Altersgruppe „60 und älter“ von 2002–2009

3) ab 2013 neue Aufteilung der Altersgruppe

15. Stimmverhalten seit 2002 der Altersgruppen für die Parteien nach Geschlecht

15.1 Erststimmen

Dargestellt werden die Anteile der abgegebenen gültigen Stimmen für die jeweilige Altersgruppe aufgeschlüsselt auf die Parteien.

Altersgruppe von ... bis ... Jahren	Wahljahr	Wähler insgesamt	davon						
			CDU	AfD	DIE LINKE	SPD	FDP	GRÜNE	Sonstige ¹⁾
Prozent									
FRAUEN									
unter 25	2002	4,64	1,23	-	0,82	1,92	0,38	0,27	0,03
	2005	4,65	1,04	-	1,09	1,57	0,31	0,31	0,33
	2009	3,70	1,06	-	0,98	0,67	0,38	0,40	0,20
	2013	2,53	0,89	0,07	0,46	0,50	0,04	0,21	0,36
	2017	2,42	0,61	0,36	0,43	0,39	0,15	0,31	0,17
25–34	2002	6,11	1,83	-	1,01	2,40	0,45	0,39	0,03
	2005	5,72	1,47	-	1,31	1,81	0,41	0,36	0,35
	2009	5,50	1,84	-	1,40	0,93	0,54	0,54	0,26
	2013	6,02	2,36	0,14	1,14	1,11	0,16	0,34	0,77
	2017	5,85	1,51	1,26	0,97	0,92	0,34	0,45	0,40
35–44	2002	9,59	2,71	-	1,89	3,88	0,59	0,47	0,04
	2005	9,14	2,31	-	2,51	2,81	0,53	0,54	0,45
	2009	7,43	2,39	-	2,03	1,40	0,71	0,64	0,26
	2013	6,47	2,78	0,14	1,41	1,05	0,13	0,40	0,57
	2017	6,32	1,93	1,38	0,91	0,86	0,42	0,44	0,38
45–59	2002	13,15	3,69	-	2,78	5,43	0,72	0,48	0,04
	2005	13,79	3,70	-	4,04	4,30	0,71	0,57	0,47
	2009	14,86	4,58	-	4,92	2,95	1,17	0,87	0,38
	2013	14,84	5,94	0,33	4,08	2,58	0,26	0,72	0,93
	2017	14,21	4,59	2,90	2,43	1,84	0,92	0,74	0,79
60 und älter ²⁾	2002	18,27	5,55	-	2,87	8,81	0,62	0,40	0,02
	2005	18,50	5,84	-	3,72	7,46	0,64	0,58	0,26
	2009	19,73	7,60	-	4,87	5,53	0,90	0,64	0,20
60–69 ³⁾	2013	8,86	3,77	0,11	2,52	1,76	0,12	0,29	0,30
	2017	9,82	3,38	1,56	2,01	1,60	0,57	0,31	0,39
70 und älter ³⁾	2013	12,67	6,40	0,10	2,78	2,71	0,16	0,32	0,19
	2017	12,64	5,39	1,34	2,37	2,47	0,56	0,25	0,27
Zusammen	2002	51,75	15,01	-	9,37	22,45	2,75	2,02	0,16
	2005	51,80	14,36	-	12,67	17,95	2,59	2,36	1,87
	2009	51,22	17,46	-	14,20	11,47	3,70	3,08	1,31
	2013	51,40	22,13	0,88	12,39	9,72	0,87	2,28	3,13
	2017	51,25	17,41	8,80	9,11	8,08	2,96	2,50	2,40

1) 2002: DSU, NPD, ödp;

2005: FAMILIE, MLPD, NPD, PBC, Einzelbewerber

2009: MLPD, NPD, ödp, Einzelbewerber

2013: AfD, FREIE WÄHLER, MLPD, NPD, ÖDP / Familie ..., PIRATEN, Einzelbewerber

2017: FREIE WÄHLER, Die PARTEI, NPD, ÖDP / Familie ..., PIRATEN, V-Partei³, MLPD, Einzelbewerber

2) Altersgruppe „60 und älter“ von 2002–2009

3) ab 2013 neue Aufteilung der Altersgruppe

15. Stimmverhalten seit 2002 der Altersgruppen für die Parteien nach Geschlecht

15.1 Erststimmen

Dargestellt werden die Anteile der abgegebenen gültigen Stimmen für die jeweilige Altersgruppe aufgeschlüsselt auf die Parteien.

Altersgruppe von ... bis ... Jahren	Wahljahr	Wähler insgesamt	davon						
			CDU	AfD	DIE LINKE	SPD	FDP	GRÜNE	Sonstige ¹⁾
Prozent									
MÄNNER									
unter 25	2002	5,06	1,47	-	0,85	1,96	0,52	0,22	0,03
	2005	5,01	1,20	-	1,12	1,58	0,33	0,22	0,57
	2009	4,15	1,11	-	1,03	0,78	0,52	0,29	0,41
	2013	2,72	0,84	0,06	0,48	0,55	0,07	0,12	0,60
	2017	2,46	0,49	0,51	0,48	0,45	0,19	0,19	0,14
25–34	2002	6,63	2,37	-	1,08	2,27	0,58	0,27	0,06
	2005	6,35	1,91	-	1,29	1,74	0,48	0,33	0,60
	2009	6,15	1,90	-	1,45	1,03	0,75	0,40	0,63
	2013	6,58	2,41	0,22	1,21	1,12	0,14	0,26	1,22
	2017	6,12	1,30	1,84	1,07	0,85	0,37	0,30	0,38
35–44	2002	9,62	3,34	-	1,73	3,43	0,67	0,37	0,07
	2005	8,90	2,69	-	2,27	2,37	0,50	0,35	0,71
	2009	7,48	2,33	-	1,96	1,39	0,78	0,45	0,58
	2013	6,86	2,70	0,22	1,40	1,18	0,13	0,26	0,96
	2017	6,86	1,76	2,37	0,89	0,73	0,43	0,28	0,39
45–59	2002	12,90	4,11	-	2,72	4,88	0,75	0,37	0,07
	2005	13,31	3,72	-	4,06	3,76	0,61	0,38	0,78
	2009	14,80	4,22	-	5,18	2,87	1,14	0,63	0,77
	2013	14,45	5,44	0,41	3,87	2,70	0,21	0,52	1,29
	2017	14,37	3,66	4,86	2,23	1,71	0,84	0,48	0,58
60 und älter ²⁾	2002	14,04	4,27	-	2,71	6,33	0,49	0,22	0,02
	2005	14,64	4,42	-	3,76	5,40	0,44	0,29	0,33
	2009	16,19	5,05	-	5,26	4,47	0,66	0,39	0,37
60–69 ³⁾	2013	8,14	2,81	0,18	2,55	1,81	0,10	0,22	0,47
	2017	9,36	2,54	2,45	2,01	1,43	0,48	0,20	0,26
70 und älter ³⁾	2013	9,85	3,84	0,12	2,73	2,58	0,13	0,20	0,26
	2017	9,60	3,07	1,62	2,19	1,99	0,41	0,15	0,16
Zusammen	2002	48,25	15,56	-	9,10	18,87	3,01	1,46	0,26
	2005	48,20	13,94	-	12,50	14,85	2,36	1,56	3,00
	2009	48,78	14,61	-	14,88	10,53	3,85	2,16	2,75
	2013	48,60	18,04	1,21	12,24	9,95	0,77	1,57	4,81
	2017	48,75	12,83	13,65	8,88	7,16	2,74	1,60	1,90

1) 2002: DSU, NPD, ödp;

2005: FAMILIE, MLPD, NPD, PBC, Einzelbewerber

2009: MLPD, NPD, ödp, Einzelbewerber

2013: AfD, FREIE WÄHLER, MLPD, NPD, ÖDP / Familie ..., PIRATEN, Einzelbewerber

2017: FREIE WÄHLER, Die PARTEI, NPD, ÖDP / Familie ..., PIRATEN, V-Partei³, MLPD, Einzelbewerber

2) Altersgruppe „60 und älter“ von 2002–2009

3) ab 2013 neue Aufteilung der Altersgruppe

15. Stimmverhalten seit 2002 der Altersgruppen für die Parteien nach Geschlecht

15.2 Zweitstimmen

Dargestellt werden die Anteile der abgegebenen gültigen Stimmen für die jeweilige Altersgruppe aufgeschlüsselt auf die Parteien.

Altersgruppe von ... bis ... Jahren	Wahljahr	Wähler insgesamt	davon						
			CDU	AfD	DIE LINKE	SPD	FDP	GRÜNE	Sonstige ¹⁾
Prozent									
INSGESAMT									
unter 25	2002	9,73	2,27	-	1,28	3,92	0,98	0,66	0,61
	2005	9,65	1,84	-	2,15	2,93	1,02	0,68	1,03
	2009	7,87	1,88	-	1,68	1,00	1,03	0,71	1,57
	2013	5,26	1,47	0,38	0,90	0,80	0,20	0,42	1,08
	2017	4,89	0,92	0,79	0,76	0,63	0,48	0,53	0,78
25–34	2002	12,75	3,77	-	1,69	4,72	1,07	0,78	0,72
	2005	12,08	2,76	-	2,68	3,35	1,40	0,83	1,06
	2009	11,66	3,22	-	2,55	1,42	1,80	1,07	1,60
	2013	12,61	4,29	1,06	2,18	1,72	0,47	0,83	2,06
	2017	11,99	2,54	2,90	1,77	1,44	0,93	0,75	1,67
35–44	2002	19,25	5,74	-	3,24	7,14	1,16	1,06	0,91
	2005	18,05	4,38	-	4,94	4,80	1,63	1,05	1,24
	2009	14,92	4,33	-	3,99	2,11	1,99	1,30	1,20
	2013	13,34	5,11	1,11	2,67	1,69	0,43	0,87	1,44
	2017	13,21	3,28	3,79	1,64	1,34	1,16	0,78	1,22
45–59	2002	26,09	7,36	-	4,95	10,44	1,44	1,00	0,89
	2005	27,12	6,75	-	8,43	7,43	1,97	1,19	1,36
	2009	29,67	8,35	-	10,17	4,74	2,93	1,83	1,65
	2013	29,33	10,94	2,09	7,63	4,20	0,78	1,55	2,14
	2017	28,56	7,57	7,74	4,59	3,18	2,35	1,31	1,83
60 und älter ²⁾	2002	32,18	9,57	-	5,44	14,65	1,16	0,89	0,48
	2005	33,10	9,57	-	7,60	12,04	1,76	1,24	0,89
	2009	35,88	12,31	-	10,44	8,84	2,22	1,33	0,74
60–69 ³⁾	2013	17,00	6,24	0,90	4,93	3,17	0,37	0,63	0,76
	2017	19,15	5,51	4,09	4,05	2,77	1,40	0,60	0,74
70 und älter ³⁾	2013	22,47	9,90	0,62	5,49	4,73	0,48	0,80	0,44
	2017	22,20	7,92	3,12	4,68	4,20	1,29	0,51	0,46
Insgesamt	2002	100	28,71	-	16,60	40,87	5,81	4,39	3,62
	2005	100	25,29	-	25,80	30,56	7,78	5,00	5,58
	2009	100	30,08	-	28,83	18,10	9,97	6,26	6,76
	2013	100	37,95	6,16	23,81	16,31	2,74	5,10	7,92
	2017	100	27,73	22,43	17,50	13,57	7,61	4,47	6,70

1) **2002:** GRAUE, NPD, ödp, REP, Schill

2005: GRAUE, MLPD, NPD, REP

2009: MLPD, NPD, ödp, PIRATEN, REP

2013: AfD, FREIE WÄHLER, MLPD, NPD, ÖDP / Familie ..., PIRATEN, REP

2017: FREIE WÄHLER, Die PARTEI, NPD, ÖDP / Familie ..., PIRATEN, BGE, DM, V-Partei³, MLPD

2) Altersgruppe „60 und älter“ von 2002–2009

3) ab 2013 neue Aufteilung der Altersgruppe

15. Stimmverhalten seit 2002 der Altersgruppen für die Parteien nach Geschlecht

15.2 Zweitstimmen

Dargestellt werden die Anteile der abgegebenen gültigen Stimmen für die jeweilige Altersgruppe aufgeschlüsselt auf die Parteien.

Altersgruppe von ... bis ... Jahren	Wahljahr	Wähler insgesamt	davon						
			CDU	AfD	DIE LINKE	SPD	FDP	GRÜNE	Sonstige ¹⁾
Prozent									
FRAUEN									
unter 25	2002	4,65	1,03	-	0,61	2,04	0,42	0,33	0,22
	2005	4,65	0,89	-	1,07	1,50	0,46	0,37	0,37
	2009	3,71	0,97	-	0,87	0,50	0,45	0,41	0,52
	2013	2,53	0,79	0,17	0,45	0,33	0,07	0,27	0,45
	2017	2,43	0,54	0,32	0,35	0,30	0,20	0,33	0,38
25–34	2002	6,10	1,66	-	0,84	2,50	0,47	0,40	0,23
	2005	5,72	1,29	-	1,35	1,72	0,60	0,40	0,37
	2009	5,51	1,71	-	1,28	0,72	0,73	0,58	0,49
	2013	6,03	2,17	0,43	1,08	0,84	0,21	0,45	0,84
	2017	5,85	1,39	1,13	0,89	0,76	0,43	0,44	0,80
35–44	2002	9,60	2,62	-	1,72	3,85	0,53	0,54	0,34
	2005	9,14	2,09	-	2,56	2,64	0,77	0,59	0,49
	2009	7,43	2,27	-	2,02	1,06	0,90	0,78	0,40
	2013	6,48	2,65	0,44	1,35	0,80	0,19	0,47	0,58
	2017	6,34	1,80	1,40	0,84	0,71	0,55	0,46	0,58
45–59	2002	13,14	3,53	-	2,46	5,60	0,69	0,52	0,34
	2005	13,80	3,37	-	4,21	4,02	1,00	0,66	0,55
	2009	14,85	4,47	-	4,93	2,40	1,44	1,00	0,61
	2013	14,86	5,82	0,90	3,92	2,01	0,36	0,87	0,98
	2017	14,19	4,29	2,88	2,42	1,65	1,18	0,75	1,03
60 und älter ²⁾	2002	18,16	5,40	-	2,78	8,58	0,66	0,52	0,23
	2005	18,48	5,46	-	3,80	7,04	0,98	0,73	0,46
	2009	19,68	7,51	-	5,00	4,87	1,20	0,83	0,28
60–69 ³⁾	2013	8,85	3,66	0,38	2,45	1,51	0,19	0,33	0,32
	2017	9,80	3,19	1,58	2,03	1,44	0,75	0,36	0,45
70 und älter ³⁾	2013	12,64	6,23	0,29	2,75	2,41	0,25	0,49	0,22
	2017	12,60	5,06	1,42	2,45	2,30	0,75	0,34	0,29
Zusammen	2002	51,66	14,24	-	8,41	22,58	2,76	2,30	1,36
	2005	51,79	13,10	-	12,99	16,92	3,80	2,75	2,24
	2009	51,17	16,92	-	14,10	9,54	4,72	3,59	2,30
	2013	51,38	21,31	2,62	12,00	7,91	1,27	2,87	3,39
	2017	51,20	16,27	8,73	8,98	7,16	3,86	2,68	3,53

1) **2002:** GRAUE, NPD, ödp, REP, Schill

2005: GRAUE, MLPD, NPD, REP

2009: MLPD, NPD, ödp, PIRATEN, REP

2013: AfD, FREIE WÄHLER, MLPD, NPD, ÖDP / Familie ..., PIRATEN, REP

2017: FREIE WÄHLER, Die PARTEI, NPD, ÖDP / Familie ..., PIRATEN, BGE, DM, V-Partei³, MLPD

2) Altersgruppe „60 und älter“ von 2002–2009

3) ab 2013 neue Aufteilung der Altersgruppe

15. Stimmverhalten seit 2002 der Altersgruppen für die Parteien nach Geschlecht

15.2 Zweitstimmen

Dargestellt werden die Anteile der abgegebenen gültigen Stimmen für die jeweilige Altersgruppe aufgeschlüsselt auf die Parteien.

Altersgruppe von ... bis ... Jahren	Wahljahr	Wähler insgesamt	davon						
			CDU	AfD	DIE LINKE	SPD	FDP	GRÜNE	Sonstige ¹⁾
Prozent									
MÄNNER									
unter 25	2002	5,08	1,24	-	0,67	1,88	0,57	0,33	0,39
	2005	5,00	0,95	-	1,08	1,43	0,56	0,32	0,67
	2009	4,16	0,91	-	0,80	0,50	0,58	0,31	1,05
	2013	2,73	0,68	0,21	0,45	0,47	0,13	0,15	0,63
	2017	2,46	0,38	0,47	0,40	0,33	0,28	0,19	0,40
25–34	2002	6,65	2,11	-	0,85	2,22	0,60	0,38	0,49
	2005	6,36	1,48	-	1,33	1,64	0,80	0,43	0,69
	2009	6,16	1,51	-	1,27	0,70	1,07	0,50	1,11
	2013	6,58	2,12	0,63	1,10	0,87	0,26	0,39	1,22
	2017	6,14	1,14	1,77	0,88	0,67	0,50	0,31	0,87
35–44	2002	9,65	3,12	-	1,52	3,28	0,63	0,52	0,57
	2005	8,91	2,28	-	2,39	2,16	0,86	0,46	0,75
	2009	7,49	2,06	-	1,97	1,05	1,08	0,53	0,80
	2013	6,86	2,47	0,67	1,32	0,89	0,24	0,41	0,86
	2017	6,88	1,48	2,39	0,80	0,64	0,61	0,32	0,64
45–59	2002	12,94	3,84	-	2,49	4,84	0,75	0,48	0,55
	2005	13,32	3,38	-	4,22	3,41	0,97	0,53	0,81
	2009	14,82	3,88	-	5,24	2,33	1,50	0,83	1,05
	2013	14,46	5,11	1,19	3,71	2,19	0,42	0,68	1,16
	2017	14,37	3,28	4,85	2,18	1,53	1,17	0,56	0,80
60 und älter ²⁾	2002	14,02	4,17	-	2,66	6,07	0,50	0,37	0,25
	2005	14,62	4,11	-	3,79	4,99	0,79	0,51	0,43
	2009	16,20	4,81	-	5,44	3,97	1,02	0,50	0,46
60–69 ³⁾	2013	8,15	2,58	0,52	2,48	1,66	0,18	0,29	0,43
	2017	9,36	2,32	2,51	2,02	1,33	0,65	0,24	0,29
70 und älter ³⁾	2013	9,83	3,67	0,33	2,75	2,32	0,23	0,31	0,22
	2017	9,60	2,86	1,71	2,24	1,91	0,55	0,17	0,17
Zusammen	2002	48,34	14,47	-	8,19	18,29	3,05	2,08	2,25
	2005	48,21	12,19	-	12,81	13,64	3,98	2,25	3,34
	2009	48,83	13,16	-	14,73	8,56	5,25	2,66	4,46
	2013	48,62	16,64	3,54	11,81	8,40	1,47	2,23	4,53
	2017	48,80	11,46	13,70	8,52	6,40	3,75	1,79	3,17

1) **2002:** GRAUE, NPD, ödp, REP, Schill

2005: GRAUE, MLPD, NPD, REP

2009: MLPD, NPD, ödp, PIRATEN, REP

2013: AfD, FREIE WÄHLER, MLPD, NPD, ÖDP / Familie ..., PIRATEN, REP

2017: FREIE WÄHLER, Die PARTEI, NPD, ÖDP / Familie ..., PIRATEN, BGE, DM, V-Partei³, MLPD

2) Altersgruppe „60 und älter“ von 2002–2009

3) ab 2013 neue Aufteilung der Altersgruppe

16. Wählerschaft seit 2002 nach Altersgruppen und Geschlecht

16.1 Erststimmen

Wählerschaft sind Personen, die eine bestimmte Partei oder einen bestimmten Kandidaten wählen. Dargestellt wird in dieser Tabelle die Wählerschaft für eine Partei nach Altersgruppen.

Altersgruppe von ... bis ... Jahren	Wahljahr	Gültige Stimmen	davon						
			CDU	AfD	DIE LINKE	SPD	FDP	GRÜNE	Sonstige ¹⁾
Prozent									
INSGESAMT									
unter 25	2002	9,70	8,83	-	9,06	9,39	15,55	14,13	15,31
	2005	9,66	7,91	-	8,76	9,60	12,89	13,54	18,43
	2009	7,85	6,78	-	6,94	6,60	11,87	13,18	15,10
	2013	5,25	4,30	6,23	3,82	5,37	6,72	8,55	12,07
	2017	4,87	3,65	3,85	5,08	5,54	6,07	12,15	7,09
25–34	2002	12,74	13,73	-	11,32	11,29	17,93	19,12	21,09
	2005	12,07	11,97	-	10,35	10,80	17,91	17,56	19,70
	2009	11,65	11,67	-	9,79	8,87	17,17	17,78	21,80
	2013	12,60	11,87	16,77	9,56	11,34	18,28	15,56	25,15
	2017	11,96	9,32	13,84	11,34	11,62	12,46	18,17	18,01
35–44	2002	19,20	19,79	-	19,63	17,70	21,92	24,24	26,87
	2005	18,04	17,67	-	19,00	15,81	20,76	22,60	23,80
	2009	14,91	14,70	-	13,70	12,69	19,71	20,83	20,73
	2013	13,33	13,65	17,16	11,40	11,39	15,49	16,99	19,34
	2017	13,18	12,21	16,71	10,01	10,45	14,97	17,64	17,82
45–59	2002	26,05	25,50	-	29,81	24,96	25,45	24,60	27,21
	2005	27,09	26,20	-	32,18	24,57	26,60	24,27	25,77
	2009	29,67	27,42	-	34,73	26,42	30,60	28,58	28,40
	2013	29,29	28,34	35,41	32,29	26,84	28,52	32,19	28,01
	2017	28,57	27,27	34,57	25,91	23,27	30,94	29,92	31,91
60 und älter ²⁾	2002	32,31	32,15	-	30,17	36,66	19,15	17,90	9,52
	2005	33,14	36,25	-	29,71	39,22	21,83	22,03	12,30
	2009	35,93	39,42	-	34,84	45,43	20,66	19,63	13,96
60–69 ³⁾	2013	17,01	16,36	13,88	20,57	18,15	13,52	13,15	9,81
	2017	19,17	19,58	17,87	22,30	19,86	18,45	12,32	15,10
70 und älter ³⁾	2013	22,52	25,49	10,54	22,38	26,90	17,46	13,57	5,62
	2017	22,24	27,96	13,17	25,36	29,25	17,10	9,80	10,07
Insgesamt	2002	100	100	-	100	100	100	100	100
	2005	100	100	-	100	100	100	100	100
	2009	100	100	-	100	100	100	100	100
	2013	100	100	100	100	100	100	100	100
	2017	100	100	100	100	100	100	100	100

1) **2002:** DSU, NPD, ödp;

2005: FAMILIE, MLPD, NPD, PBC, Einzelbewerber

2009: MLPD, NPD, ödp, Einzelbewerber

2013: AfD, FREIE WÄHLER, MLPD, NPD, ÖDP / Familie ..., PIRATEN, Einzelbewerber

2017: FREIE WÄHLER, Die PARTEI, NPD, ÖDP / Familie ..., PIRATEN, V-Partei³, MLPD, Einzelbewerber

2) Altersgruppe „60 und älter“ von 2002–2009

3) ab 2013 neue Aufteilung der Altersgruppe

16. Wählerschaft seit 2002 nach Altersgruppen und Geschlecht

16.1 Erststimmen

Wählerschaft sind Personen, die eine bestimmte Partei oder einen bestimmten Kandidaten wählen. Dargestellt wird in dieser Tabelle die Wählerschaft für eine Partei nach Altersgruppen.

Altersgruppe von ... bis ... Jahren	Wahljahr	Gültige Stimmen	davon						
			CDU	AfD	DIE LINKE	SPD	FDP	GRÜNE	Sonstige ¹⁾
Prozent									
FRAUEN									
unter 25	2002	8,96	8,17	-	8,74	8,55	13,66	13,20	19,82
	2005	8,98	7,25	-	8,56	8,76	11,85	13,30	17,69
	2009	7,22	6,09	-	6,93	5,88	10,16	12,86	15,57
	2013	4,92	4,02	7,62	3,74	5,18	4,19	9,38	11,35
	2017	4,72	3,51	4,07	4,71	4,88	5,12	12,27	7,01
25–34	2002	11,80	12,18	-	10,76	10,67	16,43	19,41	19,82
	2005	11,04	10,27	-	10,36	10,06	15,79	15,31	18,96
	2009	10,74	10,54	-	9,85	8,07	14,67	17,36	19,87
	2013	11,71	10,65	15,40	9,20	11,43	18,63	14,92	24,72
	2017	11,41	8,70	14,38	10,61	11,39	11,37	17,93	16,53
35–44	2002	18,52	18,05	-	20,21	17,31	21,41	23,46	23,42
	2005	17,65	16,07	-	19,82	15,67	20,47	22,70	23,88
	2009	14,50	13,66	-	14,27	12,20	19,18	20,82	20,19
	2013	12,60	12,55	15,40	11,38	10,85	14,60	17,39	18,31
	2017	12,33	11,09	15,65	9,97	10,67	14,24	17,80	15,69
45–59	2002	25,40	24,59	-	29,69	24,20	26,08	23,95	25,23
	2005	26,62	25,75	-	31,91	23,94	27,26	24,17	25,30
	2009	29,02	26,20	-	34,64	25,68	31,73	28,27	29,00
	2013	28,88	26,85	37,50	32,90	26,55	29,66	31,66	29,79
	2017	27,72	26,34	32,94	26,68	22,72	31,12	29,80	33,06
60 und älter ²⁾	2002	35,31	37,01	-	30,60	39,27	22,43	19,97	11,71
	2005	35,72	40,66	-	29,35	41,57	24,62	24,53	14,18
	2009	38,52	43,50	-	34,31	48,19	24,26	20,68	15,36
60–69 ³⁾	2013	17,24	17,02	12,35	20,33	18,06	14,29	12,50	9,72
	2017	19,16	19,43	17,78	22,02	19,78	19,19	12,33	16,32
70 und älter ³⁾	2013	24,65	28,91	11,74	22,44	27,92	18,63	14,15	6,10
	2017	24,67	30,94	15,19	26,02	30,55	18,96	9,87	11,39
Zusammen	2002	100	100	-	100	100	100	100	100
	2005	100	100	-	100	100	100	100	100
	2009	100	100	-	100	100	100	100	100
	2013	100	100	100	100	100	100	100	100
	2017	100	100	100	100	100	100	100	100

1) **2002:** DSU, NPD, ödp;

2005: FAMILIE, MLPD, NPD, PBC, Einzelbewerber

2009: MLPD, NPD, ödp, Einzelbewerber

2013: AfD, FREIE WÄHLER, MLPD, NPD, ÖDP / Familie ..., PIRATEN, Einzelbewerber

2017: FREIE WÄHLER, Die PARTEI, NPD, ÖDP / Familie ..., PIRATEN, V-Partei³, MLPD, Einzelbewerber

2) Altersgruppe „60 und älter“ von 2002–2009

3) ab 2013 neue Aufteilung der Altersgruppe

16. Wählerschaft seit 2002 nach Altersgruppen und Geschlecht

16.1 Erststimmen

Wählerschaft sind Personen, die eine bestimmte Partei oder einen bestimmten Kandidaten wählen. Dargestellt wird in dieser Tabelle die Wählerschaft für eine Partei nach Altersgruppen.

Altersgruppe von ... bis ... Jahren	Wahljahr	Gültige Stimmen	davon						
			CDU	AfD	DIE LINKE	SPD	FDP	GRÜNE	Sonstige ¹⁾
Prozent									
MÄNNER									
unter 25	2002	10,49	9,46	-	9,39	10,38	17,28	15,42	12,57
	2005	10,39	8,59	-	8,96	10,62	14,03	13,90	18,90
	2009	8,50	7,61	-	6,95	7,39	13,52	13,64	14,88
	2013	5,60	4,63	5,22	3,89	5,56	9,55	7,34	12,55
	2017	5,04	3,85	3,71	5,46	6,28	7,10	11,98	7,18
25–34	2002	13,74	15,22	-	11,90	12,02	19,30	18,72	21,86
	2005	13,18	13,73	-	10,35	11,69	20,25	20,94	20,16
	2009	12,61	13,02	-	9,72	9,75	19,56	18,38	22,72
	2013	13,54	13,37	17,78	9,91	11,25	17,88	16,48	25,43
	2017	12,55	10,17	13,49	12,09	11,88	13,64	18,54	19,88
35–44	2002	19,93	21,48	-	19,04	18,16	22,39	25,32	28,96
	2005	18,45	19,32	-	18,17	15,97	21,08	22,46	23,74
	2009	15,34	15,95	-	13,14	13,22	20,22	20,84	20,99
	2013	14,11	14,99	18,44	11,41	11,91	16,49	16,40	20,01
	2017	14,07	13,73	17,39	10,05	10,21	15,77	17,40	20,49
45–59	2002	26,74	26,38	-	29,94	25,86	24,88	25,51	28,42
	2005	27,61	26,66	-	32,46	25,34	25,87	24,42	26,07
	2009	30,35	28,87	-	34,83	27,23	29,51	29,03	28,12
	2013	29,73	30,16	33,89	31,66	27,13	27,26	32,96	26,85
	2017	29,47	28,54	35,62	25,12	23,88	30,75	30,10	30,47
60 und älter ²⁾	2002	29,09	27,45	-	29,74	33,57	16,15	15,03	8,20
	2005	30,37	31,70	-	30,07	36,37	18,77	18,27	11,13
	2009	33,20	34,55	-	35,35	42,42	17,19	18,12	13,30
60–69 ³⁾	2013	16,76	15,55	15,00	20,81	18,24	12,67	14,09	9,86
	2017	19,19	19,78	17,93	22,59	19,95	17,65	12,29	13,57
70 und älter ³⁾	2013	20,27	21,30	9,67	22,32	25,91	16,15	12,72	5,31
	2017	19,68	23,92	11,86	24,69	27,79	15,10	9,69	8,41
Zusammen	2002	100	100	-	100	100	100	100	100
	2005	100	100	-	100	100	100	100	100
	2009	100	100	-	100	100	100	100	100
	2013	100	100	100	100	100	100	100	100
	2017	100	100	100	100	100	100	100	100

1) **2002:** DSU, NPD, ödp;

2005: FAMILIE, MLPD, NPD, PBC, Einzelbewerber

2009: MLPD, NPD, ödp, Einzelbewerber

2013: AfD, FREIE WÄHLER, MLPD, NPD, ÖDP / Familie ..., PIRATEN, Einzelbewerber

2017: FREIE WÄHLER, Die PARTEI, NPD, ÖDP / Familie ..., PIRATEN, V-Partei³, MLPD, Einzelbewerber

2) Altersgruppe „60 und älter“ von 2002–2009

3) ab 2013 neue Aufteilung der Altersgruppe

16. Wählerschaft seit 2002 nach Altersgruppen und Geschlecht

16.2 Zweitstimmen

Wählerschaft sind Personen, die eine bestimmte Partei oder einen bestimmten Kandidaten wählen. Dargestellt wird in dieser Tabelle die Wählerschaft für eine Partei nach Altersgruppen.

Altersgruppe von ... bis ... Jahren	Wahljahr	Gültige Stimmen	davon						
			CDU	AfD	DIE LINKE	SPD	FDP	GRÜNE	Sonstige ¹⁾
Prozent									
INSGESAMT									
unter 25	2002	9,73	7,92	-	7,72	9,59	16,95	15,00	16,92
	2005	9,65	7,26	-	8,33	9,60	13,09	13,68	18,51
	2009	7,87	6,24	-	5,83	5,54	10,36	11,39	23,18
	2013	5,26	3,87	6,19	3,80	4,90	7,30	8,26	13,62
	2017	4,89	3,30	3,54	4,31	4,67	6,30	11,79	11,70
25–34	2002	12,75	13,13	-	10,18	11,54	18,40	17,79	20,03
	2005	12,08	10,92	-	10,39	10,97	17,94	16,57	19,01
	2009	11,66	10,69	-	8,85	7,83	18,05	17,16	23,68
	2013	12,61	11,30	17,19	9,17	10,52	17,24	16,29	26,00
	2017	11,99	9,15	12,92	10,12	10,58	12,20	16,74	24,91
35–44	2002	19,25	19,99	-	19,51	17,46	19,98	24,11	25,28
	2005	18,05	17,31	-	19,16	15,72	21,00	21,09	22,20
	2009	14,92	14,38	-	13,84	11,64	19,95	20,85	17,78
	2013	13,34	13,48	18,06	11,22	10,38	15,77	17,13	18,22
	2017	13,21	11,82	16,88	9,40	9,91	15,30	17,49	18,16
45–59	2002	26,09	25,64	-	29,84	25,56	24,72	22,83	24,58
	2005	27,12	26,69	-	32,67	24,31	25,30	23,76	24,33
	2009	29,67	27,76	-	35,27	26,16	29,42	29,27	24,43
	2013	29,33	28,82	33,98	32,04	25,73	28,45	30,31	27,05
	2017	28,56	27,30	34,50	26,25	23,43	30,85	29,20	27,35
60 und älter ²⁾	2002	32,18	33,32	-	32,75	35,85	19,95	20,26	13,19
	2005	33,10	37,82	-	29,45	39,40	22,67	24,90	15,96
	2009	35,88	40,93	-	36,21	48,82	22,22	21,32	10,93
60–69 ³⁾	2013	17,00	16,44	14,59	20,70	19,43	13,61	12,31	9,54
	2017	19,15	19,86	18,24	23,15	20,44	18,34	13,36	11,00
70 und älter ³⁾	2013	22,47	26,08	10,00	23,08	29,03	17,63	15,71	5,57
	2017	22,20	28,57	13,93	26,76	30,98	17,01	11,42	6,88
Insgesamt	2002	100	100	-	100	100	100	100	100
	2005	100	100	-	100	100	100	100	100
	2009	100	100	-	100	100	100	100	100
	2013	100	100	100	100	100	100	100	100
	2017	100	100	100	100	100	100	100	100

1) **2002:** GRAUE, NPD, ödp, REP, Schill

2005: GRAUE, MLPD, NPD, REP

2009: MLPD, NPD, ödp, PIRATEN, REP

2013: AfD, FREIE WÄHLER, MLPD, NPD, ÖDP / Familie ..., PIRATEN, REP

2017: FREIE WÄHLER, Die PARTEI, NPD, ÖDP / Familie ..., PIRATEN, BGE, DM, V-Partei³, MLPD

2) Altersgruppe „60 und älter“ von 2002–2009

3) ab 2013 neue Aufteilung der Altersgruppe

16. Wählerschaft seit 2002 nach Altersgruppen und Geschlecht

16.2 Zweitstimmen

Wählerschaft sind Personen, die eine bestimmte Partei oder einen bestimmten Kandidaten wählen. Dargestellt wird in dieser Tabelle die Wählerschaft für eine Partei nach Altersgruppen.

Altersgruppe von ... bis ... Jahren	Wahljahr	Gültige Stimmen	davon						
			CDU	AfD	DIE LINKE	SPD	FDP	GRÜNE	Sonstige ¹⁾
Prozent									
FRAUEN									
unter 25	2002	9,01	7,26	-	7,27	9,03	15,09	14,29	16,20
	2005	8,98	6,80	-	8,24	8,86	12,01	13,32	16,38
	2009	7,25	5,71	-	6,21	5,22	9,52	11,30	22,51
	2013	4,92	3,70	6,55	3,76	4,22	5,29	9,34	13,17
	2017	4,74	3,29	3,66	3,94	4,23	5,22	12,41	10,79
25–34	2002	11,82	11,68	-	9,97	11,08	16,93	17,46	17,03
	2005	11,04	9,81	-	10,38	10,15	15,79	14,48	16,63
	2009	10,76	10,10	-	9,06	7,50	15,57	16,01	21,41
	2013	11,73	10,16	16,53	9,02	10,65	16,91	15,50	24,83
	2017	11,43	8,57	12,98	9,90	10,64	11,22	16,50	22,67
35–44	2002	18,58	18,39	-	20,42	17,07	19,07	23,32	25,08
	2005	17,66	15,98	-	19,67	15,60	20,29	21,62	21,92
	2009	14,51	13,41	-	14,30	11,09	19,16	21,58	17,58
	2013	12,60	12,42	16,94	11,22	10,13	15,12	16,20	17,12
	2017	12,38	11,06	15,99	9,40	9,85	14,37	17,18	16,35
45–59	2002	25,44	24,76	-	29,30	24,81	25,04	22,47	25,18
	2005	26,65	25,75	-	32,42	23,75	26,19	23,95	24,41
	2009	29,01	26,44	-	34,95	25,18	30,43	27,93	26,34
	2013	28,93	27,32	34,49	32,67	25,41	28,01	30,25	28,90
	2017	27,72	26,37	33,03	26,90	23,08	30,50	27,79	29,22
60 und älter ²⁾	2002	35,16	37,91	-	33,04	38,01	23,87	22,47	16,51
	2005	35,67	41,65	-	29,28	41,64	25,71	26,63	20,67
	2009	38,46	44,35	-	35,48	51,01	25,33	23,18	12,17
60–69 ³⁾	2013	17,22	17,16	14,43	20,45	19,13	14,90	11,62	9,53
	2017	19,13	19,61	18,11	22,60	20,16	19,33	13,40	12,68
70 und älter ³⁾	2013	24,60	29,24	11,05	22,89	30,46	19,77	17,09	6,45
	2017	24,60	31,09	16,24	27,25	32,05	19,37	12,72	8,29
Zusammen	2002	100	100	-	100	100	100	100	100
	2005	100	100	-	100	100	100	100	100
	2009	100	100	-	100	100	100	100	100
	2013	100	100	100	100	100	100	100	100
	2017	100	100	100	100	100	100	100	100

1) **2002:** GRAUE, NPD, ödp, REP, Schill

2005: GRAUE, MLPD, NPD, REP

2009: MLPD, NPD, ödp, PIRATEN, REP

2013: AfD, FREIE WÄHLER, MLPD, NPD, ÖDP / Familie ..., PIRATEN, REP

2017: FREIE WÄHLER, Die PARTEI, NPD, ÖDP / Familie ..., PIRATEN, BGE, DM, V-Partei³, MLPD

2) Altersgruppe „60 und älter“ von 2002–2009

3) ab 2013 neue Aufteilung der Altersgruppe

16. Wählerschaft seit 2002 nach Altersgruppen und Geschlecht

16.2 Zweitstimmen

Wählerschaft sind Personen, die eine bestimmte Partei oder einen bestimmten Kandidaten wählen. Dargestellt wird in dieser Tabelle die Wählerschaft für eine Partei nach Altersgruppen.

Altersgruppe von ... bis ... Jahren	Wahljahr	Gültige Stimmen	davon						
			CDU	AfD	DIE LINKE	SPD	FDP	GRÜNE	Sonstige ¹⁾
Prozent									
MÄNNER									
unter 25	2002	10,50	8,57	-	8,17	10,27	18,63	15,80	17,35
	2005	10,38	7,75	-	8,42	10,51	14,12	14,12	19,93
	2009	8,52	6,92	-	5,46	5,88	11,11	11,51	23,53
	2013	5,61	4,09	5,92	3,84	5,54	9,03	6,87	13,96
	2017	5,04	3,32	3,46	4,71	5,17	7,40	10,87	12,71
25–34	2002	13,75	14,57	-	10,41	12,11	19,73	18,16	21,85
	2005	13,19	12,12	-	10,39	11,99	20,00	19,13	20,60
	2009	12,61	11,46	-	8,65	8,21	20,28	18,72	24,85
	2013	13,54	12,76	17,67	9,33	10,40	17,52	17,30	26,87
	2017	12,57	9,98	12,89	10,35	10,52	13,21	17,10	27,42
35–44	2002	19,97	21,56	-	18,58	17,95	20,79	24,98	25,41
	2005	18,47	18,74	-	18,64	15,86	21,68	20,43	22,39
	2009	15,35	15,64	-	13,41	12,26	20,66	19,87	17,89
	2013	14,12	14,83	18,89	11,21	10,63	16,33	18,32	19,05
	2017	14,09	12,88	17,44	9,39	9,97	16,27	17,94	20,17
45–59	2002	26,78	26,50	-	30,40	26,48	24,44	23,23	24,22
	2005	27,62	27,69	-	32,92	25,02	24,45	23,53	24,27
	2009	30,36	29,46	-	35,57	27,26	28,52	31,07	23,44
	2013	29,75	30,74	33,60	31,40	26,03	28,83	30,38	25,66
	2017	29,45	28,61	35,43	25,57	23,81	31,21	31,32	25,26
60 und älter ²⁾	2002	29,00	28,80	-	32,44	33,19	16,41	17,83	11,17
	2005	30,33	33,70	-	29,62	36,61	19,75	22,79	12,80
	2009	33,17	36,53	-	36,91	46,39	19,43	18,82	10,29
60–69 ³⁾	2013	16,76	15,53	14,71	20,96	19,72	12,50	13,20	9,54
	2017	19,17	20,21	18,33	23,73	20,75	17,33	13,29	9,14
70 und älter ³⁾	2013	20,22	22,05	9,22	23,26	27,68	15,78	13,92	4,92
	2017	19,67	24,99	12,45	26,25	29,78	14,58	9,48	5,30
Zusammen	2002	100	100	-	100	100	100	100	100
	2005	100	100	-	100	100	100	100	100
	2009	100	100	-	100	100	100	100	100
	2013	100	100	100	100	100	100	100	100
	2017	100	100	100	100	100	100	100	100

1) **2002:** GRAUE, NPD, ödp, REP, Schill

2005: GRAUE, MLPD, NPD, REP

2009: MLPD, NPD, ödp, PIRATEN, REP

2013: AfD, FREIE WÄHLER, MLPD, NPD, ÖDP / Familie ..., PIRATEN, REP

2017: FREIE WÄHLER, Die PARTEI, NPD, ÖDP / Familie ..., PIRATEN, BGE, DM, V-Partei³, MLPD

2) Altersgruppe „60 und älter“ von 2002–2009

3) ab 2013 neue Aufteilung der Altersgruppe

17. Briefwahlergebnisse seit 2002 nach Altersgruppen und Geschlecht

17.1 Erststimmen

Dargestellt werden der Anteil der Altersgruppen (nach Geschlecht) an den gültigen Briefwahlstimmen insgesamt und diese aufgeschlüsselt auf die Parteien.

Altersgruppe von ... bis ... Jahren	Wahljahr	Gültige Briefwahl- stimmen	davon						
			CDU	AfD	DIE LINKE	SPD	FDP	GRÜNE	Sonstige ¹⁾
			Prozent						
INSGESAMT									
unter 25	2002	10,24	2,57	-	1,77	4,33	0,73	0,78	0,06
	2005	11,63	3,18	-	1,94	4,21	0,79	1,13	0,39
	2009	8,06	2,68	-	1,69	1,64	0,84	0,91	0,30
	2013	5,14	1,73	0,11	0,82	1,11	0,13	0,51	0,72
	2017	4,80	1,32	0,48	0,77	0,68	0,36	0,82	0,37
25–34	2002	12,09	3,52	-	1,67	4,75	0,99	1,12	0,05
	2005	13,99	4,23	-	2,39	4,30	0,98	1,56	0,54
	2009	10,89	4,30	-	1,91	1,78	1,27	1,04	0,60
	2013	10,05	4,17	0,16	1,40	1,67	0,36	0,78	1,52
	2017	9,69	2,88	1,76	1,58	1,13	0,60	1,04	0,69
35–44	2002	12,07	4,06	-	1,68	4,23	0,77	1,22	0,11
	2005	12,17	3,85	-	2,59	3,30	0,50	1,26	0,67
	2009	9,40	3,48	-	2,06	1,79	0,94	0,72	0,41
	2013	7,69	3,22	0,16	1,32	1,36	0,20	0,51	0,92
	2017	10,61	3,66	2,04	1,40	1,21	0,72	1,00	0,58
45–59	2002	25,12	7,37	-	4,94	10,05	1,41	1,22	0,14
	2005	23,25	7,26	-	5,95	6,75	1,07	1,17	1,04
	2009	26,53	8,66	-	8,19	4,82	2,41	1,64	0,80
	2013	24,66	10,06	0,54	6,00	4,24	0,57	1,34	1,91
	2017	27,72	9,45	5,78	4,02	2,92	2,25	1,73	1,57
60 und älter ²⁾	2002	40,47	12,26	-	6,85	18,74	1,70	0,87	0,06
	2005	38,96	12,50	-	8,57	14,84	1,03	1,20	0,82
	2009	45,11	16,17	-	12,91	12,04	1,83	1,53	0,63
60–69 ³⁾	2013	20,22	8,11	0,30	5,43	4,42	0,39	0,71	0,87
	2017	20,64	7,15	3,78	3,90	2,91	1,47	0,71	0,71
70 und älter ³⁾	2013	32,23	13,57	0,26	8,08	8,26	0,54	0,84	0,68
	2017	26,54	10,78	3,10	5,35	4,79	1,34	0,58	0,60
Insgesamt	2002	100	29,78	-	16,91	42,10	5,61	5,20	0,41
	2005	100	31,02	-	21,45	33,40	4,38	6,31	3,44
	2009	100	35,30	-	26,77	22,07	7,29	5,84	2,73
	2013	100	40,86	1,52	23,05	21,06	2,20	4,69	6,61
	2017	100	35,25	16,94	17,02	13,64	6,75	5,89	4,52

1) 2002: DSU, NPD, ödp;

2005: FAMILIE, MLPD, NPD, PBC, Einzelbewerber

2009: MLPD, NPD, ödp, Einzelbewerber

2013: AfD, FREIE WÄHLER, MLPD, NPD, ÖDP / Familie ..., PIRATEN, Einzelbewerber

2017: FREIE WÄHLER, Die PARTEI, NPD, ÖDP / Familie ..., PIRATEN, V-Partei³, MLPD, Einzelbewerber

2) Altersgruppe „60 und älter“ von 2002–2009

3) ab 2013 neue Aufteilung der Altersgruppe

17. Briefwahlergebnisse seit 2002 nach Altersgruppen und Geschlecht

17.1 Erststimmen

Dargestellt werden der Anteil der Altersgruppen (nach Geschlecht) an den gültigen Briefwahlstimmen insgesamt und diese aufgeschlüsselt auf die Parteien.

Altersgruppe von ... bis ... Jahren	Wahljahr	Gültige Briefwahl- stimmen	davon						
			CDU	AfD	DIE LINKE	SPD	FDP	GRÜNE	Sonstige ¹⁾
			Prozent						
FRAUEN									
unter 25	2002	6,24	1,64	-	1,06	2,66	0,34	0,50	0,05
	2005	7,09	1,93	-	1,16	2,65	0,43	0,72	0,20
	2009	4,26	1,43	-	0,97	0,75	0,36	0,60	0,15
	2013	2,78	0,87	0,06	0,47	0,62	0,04	0,37	0,34
	2017	2,64	0,77	0,27	0,37	0,33	0,16	0,53	0,20
25–34	2002	6,25	1,77	-	0,83	2,47	0,41	0,74	0,02
	2005	6,80	1,88	-	1,21	2,26	0,38	0,85	0,23
	2009	5,00	2,18	-	0,93	0,77	0,46	0,48	0,18
	2013	4,90	2,10	0,08	0,63	0,82	0,18	0,45	0,64
	2017	4,85	1,50	0,69	0,75	0,58	0,32	0,63	0,38
35–44	2002	5,94	1,91	-	0,87	2,20	0,30	0,60	0,07
	2005	6,07	1,79	-	1,24	1,76	0,28	0,75	0,25
	2009	4,50	1,64	-	0,99	0,90	0,48	0,38	0,10
	2013	3,65	1,58	0,05	0,65	0,62	0,12	0,28	0,34
	2017	5,04	1,77	0,76	0,73	0,56	0,35	0,56	0,31
45–59	2002	13,60	3,68	-	2,57	5,82	0,79	0,69	0,06
	2005	12,51	3,71	-	3,24	3,69	0,56	0,72	0,59
	2009	14,31	4,90	-	4,27	2,59	1,26	0,95	0,33
	2013	13,55	5,71	0,27	3,30	2,29	0,34	0,80	0,84
	2017	14,25	5,21	2,24	2,15	1,51	1,17	1,01	0,96
60 und älter ²⁾	2002	24,29	7,32	-	3,81	11,55	1,03	0,55	0,02
	2005	22,55	7,40	-	4,65	8,61	0,60	0,85	0,45
	2009	26,27	10,07	-	6,75	7,03	1,15	0,95	0,32
60–69 ³⁾	2013	11,41	4,79	0,13	2,94	2,49	0,23	0,41	0,42
	2017	10,81	4,05	1,53	2,10	1,49	0,75	0,41	0,48
70 und älter ³⁾	2013	19,16	8,87	0,13	4,44	4,51	0,34	0,54	0,34
	2017	15,73	6,95	1,67	2,76	2,83	0,76	0,41	0,35
Zusammen	2002	56,32	16,31	-	9,15	24,70	2,87	3,08	0,21
	2005	55,03	16,72	-	11,50	18,97	2,24	3,88	1,72
	2009	54,34	20,23	-	13,91	12,04	3,71	3,36	1,09
	2013	55,45	23,93	0,73	12,42	11,35	1,25	2,85	2,91
	2017	53,31	20,23	7,16	8,86	7,30	3,52	3,55	2,69

1) **2002:** DSU, NPD, ödp;

2005: FAMILIE, MLPD, NPD, PBC, Einzelbewerber

2009: MLPD, NPD, ödp, Einzelbewerber

2013: AfD, FREIE WÄHLER, MLPD, NPD, ÖDP / Familie ..., PIRATEN, Einzelbewerber

2017: FREIE WÄHLER, Die PARTEI, NPD, ÖDP / Familie ..., PIRATEN, V-Partei³, MLPD, Einzelbewerber

2) Altersgruppe „60 und älter“ von 2002–2009

3) ab 2013 neue Aufteilung der Altersgruppe

17. Briefwahlergebnisse seit 2002 nach Altersgruppen und Geschlecht

17.1 Erststimmen

Dargestellt werden der Anteil der Altersgruppen (nach Geschlecht) an den gültigen Briefwahlstimmen insgesamt und diese aufgeschlüsselt auf die Parteien.

Altersgruppe von ... bis ... Jahren	Wahljahr	Gültige Briefwahl- stimmen	davon						
			CDU	AfD	DIE LINKE	SPD	FDP	GRÜNE	Sonstige ¹⁾
Prozent									
MÄNNER									
unter 25	2002	4,00	0,94	-	0,71	1,67	0,39	0,28	0,01
	2005	4,54	1,24	-	0,78	1,56	0,36	0,41	0,18
	2009	3,80	1,24	-	0,72	0,89	0,47	0,31	0,15
	2013	2,36	0,87	0,04	0,35	0,50	0,09	0,14	0,37
	2017	2,16	0,56	0,21	0,40	0,34	0,20	0,29	0,16
25–34	2002	5,84	1,75	-	0,83	2,28	0,59	0,37	0,02
	2005	7,19	2,35	-	1,18	2,04	0,60	0,71	0,31
	2009	5,89	2,12	-	0,98	1,01	0,82	0,55	0,42
	2013	5,16	2,06	0,08	0,77	0,85	0,19	0,33	0,88
	2017	4,84	1,39	1,07	0,83	0,56	0,28	0,41	0,31
35–44	2002	6,13	2,15	-	0,81	2,03	0,46	0,62	0,05
	2005	6,09	2,06	-	1,34	1,55	0,23	0,50	0,42
	2009	4,90	1,84	-	1,07	0,88	0,46	0,34	0,30
	2013	4,04	1,64	0,11	0,66	0,74	0,08	0,23	0,58
	2017	5,57	1,89	1,28	0,67	0,65	0,37	0,44	0,27
45–59	2002	11,52	3,69	-	2,37	4,23	0,62	0,53	0,08
	2005	10,74	3,55	-	2,71	3,06	0,52	0,45	0,45
	2009	12,22	3,76	-	3,92	2,23	1,15	0,69	0,47
	2013	11,11	4,35	0,27	2,70	1,95	0,24	0,54	1,07
	2017	13,47	4,25	3,54	1,87	1,41	1,08	0,72	0,60
60 und älter ²⁾	2002	16,19	4,94	-	3,03	7,19	0,68	0,32	0,03
	2005	16,41	5,10	-	3,93	6,23	0,43	0,35	0,36
	2009	18,85	6,11	-	6,16	5,01	0,68	0,58	0,30
60–69 ³⁾	2013	8,82	3,32	0,17	2,49	1,93	0,16	0,30	0,45
	2017	9,83	3,11	2,25	1,79	1,42	0,72	0,30	0,23
70 und älter ³⁾	2013	13,07	4,70	0,12	3,64	3,75	0,20	0,30	0,34
	2017	10,81	3,83	1,43	2,59	1,96	0,58	0,18	0,25
Zusammen	2002	43,68	13,47	-	7,76	17,39	2,74	2,12	0,19
	2005	44,97	14,30	-	9,95	14,43	2,14	2,42	1,73
	2009	45,66	15,07	-	12,86	10,03	3,58	2,48	1,64
	2013	44,55	16,93	0,79	10,62	9,71	0,96	1,84	3,71
	2017	46,69	15,02	9,78	8,15	6,35	3,23	2,34	1,83

1) **2002:** DSU, NPD, ödp;

2005: FAMILIE, MLPD, NPD, PBC, Einzelbewerber

2009: MLPD, NPD, ödp, Einzelbewerber

2013: AfD, FREIE WÄHLER, MLPD, NPD, ÖDP / Familie ..., PIRATEN, Einzelbewerber

2017: FREIE WÄHLER, Die PARTEI, NPD, ÖDP / Familie ..., PIRATEN, V-Partei³, MLPD, Einzelbewerber

2) Altersgruppe „60 und älter“ von 2002–2009

3) ab 2013 neue Aufteilung der Altersgruppe

17. Briefwahlergebnisse seit 2002 nach Altersgruppen und Geschlecht

17.2 Zweitstimmen

Dargestellt werden der Anteil der Altersgruppen (nach Geschlecht) an den gültigen Briefwahlstimmen insgesamt und diese aufgeschlüsselt auf die Parteien.

Altersgruppe von ... bis ... Jahren	Wahljahr	Gültige Briefwahl- stimmen	Verteilung der Wähler für die Partei ... auf die Altersgruppen						
			CDU	AfD	DIE LINKE	SPD	FDP	GRÜNE	Sonstige ¹⁾
			Prozent						
INSGESAMT									
unter 25	2002	10,28	2,19	-	1,29	4,22	1,02	1,19	0,36
	2005	11,62	2,81	-	1,95	3,95	1,25	1,30	0,36
	2009	8,07	2,31	-	1,41	1,19	1,04	0,99	1,12
	2013	5,16	1,53	0,28	0,73	0,85	0,19	0,66	0,92
	2017	4,82	1,15	0,42	0,73	0,54	0,53	0,74	0,71
25–34	2002	12,11	3,13	-	1,52	4,62	1,25	1,30	0,29
	2005	13,96	3,57	-	2,26	4,37	1,64	1,63	0,50
	2009	10,93	3,73	-	1,66	1,21	1,68	1,35	1,31
	2013	10,08	4,01	0,53	1,33	1,40	0,47	0,87	1,46
	2017	9,69	2,62	1,64	1,43	0,93	0,92	0,95	1,20
35–44	2002	12,07	4,02	-	1,50	3,90	0,73	1,50	0,43
	2005	12,19	3,47	-	2,74	2,97	1,03	1,40	0,58
	2009	9,41	3,26	-	1,99	1,44	1,15	1,03	0,55
	2013	7,74	3,12	0,56	1,26	0,98	0,26	0,73	0,82
	2017	10,64	3,28	2,10	1,34	0,90	1,03	1,09	0,90
45–59	2002	25,19	7,08	-	4,73	9,79	1,74	1,32	0,53
	2005	23,27	6,84	-	6,25	6,34	1,67	1,17	1,00
	2009	26,52	8,26	-	8,20	4,07	2,88	2,03	1,09
	2013	24,72	9,63	1,61	5,78	3,37	0,87	1,83	1,63
	2017	27,71	9,02	5,70	3,89	2,70	2,81	1,70	1,90
60 und älter ²⁾	2002	40,35	12,32	-	7,06	17,74	1,64	1,16	0,43
	2005	38,96	11,77	-	8,89	13,84	1,98	1,61	0,88
	2009	45,07	15,46	-	13,07	11,30	2,63	1,99	0,62
60–69 ³⁾	2013	20,17	7,84	0,72	5,24	4,09	0,51	0,90	0,86
	2017	20,65	6,76	3,74	3,94	2,78	1,82	0,82	0,79
70 und älter ³⁾	2013	32,14	12,95	0,74	7,95	7,63	0,79	1,39	0,67
	2017	26,50	10,35	3,14	5,21	4,60	1,74	0,71	0,74
Insgesamt	2002	100	28,75	-	16,10	40,27	6,39	6,46	2,03
	2005	100	28,45	-	22,09	31,46	7,57	7,10	3,32
	2009	100	33,01	-	26,33	19,22	9,37	7,39	4,68
	2013	100	39,08	4,45	22,30	18,32	3,10	6,39	6,37
	2017	100	33,19	16,74	16,54	12,45	8,84	6,01	6,24

1) **2002:** GRAUE, NPD, ödp, REP, Schill

2005: GRAUE, MLPD, NPD, REP

2009: MLPD, NPD, ödp, PIRATEN, REP

2013: AfD, FREIE WÄHLER, MLPD, NPD, ÖDP / Familie ..., PIRATEN, REP

2017: FREIE WÄHLER, Die PARTEI, NPD, ÖDP / Familie ..., PIRATEN, BGE, DM, V-Partei³, MLPD

2) Altersgruppe „60 und älter“ von 2002–2009

3) ab 2013 neue Aufteilung der Altersgruppe

17. Briefwahlergebnisse seit 2002 nach Altersgruppen und Geschlecht

17.2 Zweitstimmen

Dargestellt werden der Anteil der Altersgruppen (nach Geschlecht) an den gültigen Briefwahlstimmen insgesamt und diese aufgeschlüsselt auf die Parteien.

Altersgruppe von ... bis ... Jahren	Wahljahr	Gültige Briefwahl- stimmen	Verteilung der Wähler für die Partei ... auf die Altersgruppen						
			CDU	AfD	DIE LINKE	SPD	FDP	GRÜNE	Sonstige ¹⁾
Prozent									
FRAUEN									
unter 25	2002	6,26	1,37	-	0,78	2,66	0,52	0,76	0,17
	2005	7,09	1,77	-	1,16	2,48	0,61	0,87	0,20
	2009	4,26	1,28	-	0,81	0,65	0,44	0,59	0,49
	2013	2,77	0,80	0,13	0,39	0,45	0,04	0,44	0,51
	2017	2,66	0,72	0,21	0,35	0,26	0,24	0,44	0,43
25–34	2002	6,25	1,64	-	0,83	2,43	0,53	0,73	0,09
	2005	6,78	1,67	-	1,17	2,28	0,63	0,87	0,16
	2009	5,00	2,02	-	0,83	0,61	0,62	0,58	0,34
	2013	4,91	2,03	0,24	0,67	0,66	0,22	0,41	0,67
	2017	4,86	1,43	0,58	0,73	0,52	0,42	0,60	0,58
35–44	2002	5,95	1,92	-	0,78	2,19	0,25	0,66	0,15
	2005	6,07	1,69	-	1,31	1,58	0,48	0,78	0,22
	2009	4,50	1,59	-	0,96	0,74	0,49	0,56	0,16
	2013	3,67	1,67	0,14	0,60	0,41	0,13	0,37	0,35
	2017	5,05	1,66	0,80	0,68	0,44	0,46	0,55	0,46
45–59	2002	13,66	3,65	-	2,52	5,71	0,89	0,65	0,24
	2005	12,52	3,51	-	3,38	3,59	0,92	0,63	0,48
	2009	14,30	4,74	-	4,28	2,31	1,51	1,02	0,44
	2013	13,57	5,53	0,84	3,18	1,85	0,34	1,06	0,77
	2017	14,24	5,09	2,28	2,07	1,40	1,32	0,96	1,11
60 und älter ²⁾	2002	24,16	7,34	-	3,87	10,98	0,99	0,73	0,25
	2005	22,56	7,08	-	4,68	8,20	1,14	0,99	0,48
	2009	26,24	9,64	-	6,75	6,70	1,59	1,27	0,29
60–69 ³⁾	2013	11,36	4,84	0,34	2,78	2,19	0,26	0,51	0,45
	2017	10,80	3,93	1,55	2,02	1,44	0,87	0,49	0,51
70 und älter ³⁾	2013	19,09	8,49	0,41	4,38	4,10	0,42	0,92	0,37
	2017	15,70	6,67	1,71	2,63	2,74	1,01	0,46	0,49
Zusammen	2002	56,28	15,93	-	8,77	23,98	3,17	3,54	0,89
	2005	55,02	15,72	-	11,69	18,14	3,78	4,13	1,55
	2009	54,29	19,27	-	13,63	11,01	4,65	4,01	1,72
	2013	55,36	23,36	2,09	11,99	9,66	1,42	3,71	3,12
	2017	53,32	19,50	7,13	8,49	6,79	4,33	3,51	3,57

1) **2002:** GRAUE, NPD, ödp, REP, Schill

2005: GRAUE, MLPD, NPD, REP

2009: MLPD, NPD, ödp, PIRATEN, REP

2013: AfD, FREIE WÄHLER, MLPD, NPD, ÖDP / Familie ..., PIRATEN, REP

2017: FREIE WÄHLER, Die PARTEI, NPD, ÖDP / Familie ..., PIRATEN, BGE, DM, V-Partei³, MLPD

2) Altersgruppe „60 und älter“ von 2002–2009

3) ab 2013 neue Aufteilung der Altersgruppe

17. Briefwahlergebnisse seit 2002 nach Altersgruppen und Geschlecht

17.2 Zweitstimmen

Dargestellt werden der Anteil der Altersgruppen (nach Geschlecht) an den gültigen Briefwahlstimmen insgesamt und diese aufgeschlüsselt auf die Parteien.

Altersgruppe von ... bis ... Jahren	Wahljahr	Gültige Briefwahl- stimmen	Verteilung der Wähler für die Partei ... auf die Altersgruppen						
			CDU	AfD	DIE LINKE	SPD	FDP	GRÜNE	Sonstige ¹⁾
Prozent									
MÄNNER									
unter 25	2002	4,01	0,82	-	0,52	1,55	0,51	0,43	0,19
	2005	4,53	1,04	-	0,79	1,47	0,64	0,43	0,16
	2009	3,81	1,03	-	0,60	0,54	0,61	0,41	0,62
	2013	2,39	0,72	0,15	0,34	0,40	0,15	0,22	0,41
	2017	2,16	0,42	0,21	0,38	0,28	0,29	0,30	0,28
25–34	2002	5,86	1,48	-	0,69	2,19	0,72	0,57	0,20
	2005	7,19	1,90	-	1,09	2,09	1,01	0,76	0,34
	2009	5,94	1,71	-	0,82	0,61	1,05	0,78	0,97
	2013	5,17	1,98	0,29	0,66	0,74	0,25	0,46	0,79
	2017	4,83	1,19	1,06	0,70	0,41	0,50	0,34	0,63
35–44	2002	6,13	2,10	-	0,72	1,71	0,48	0,83	0,28
	2005	6,11	1,78	-	1,43	1,38	0,55	0,62	0,35
	2009	4,91	1,67	-	1,03	0,70	0,65	0,47	0,39
	2013	4,07	1,46	0,42	0,66	0,57	0,12	0,36	0,47
	2017	5,58	1,62	1,29	0,65	0,46	0,56	0,54	0,44
45–59	2002	11,53	3,43	-	2,21	4,08	0,85	0,66	0,29
	2005	10,75	3,33	-	2,87	2,75	0,75	0,54	0,51
	2009	12,22	3,51	-	3,92	1,76	1,37	1,00	0,65
	2013	11,14	4,09	0,77	2,60	1,52	0,53	0,77	0,86
	2017	13,47	3,93	3,42	1,81	1,30	1,48	0,73	0,79
60 und älter ²⁾	2002	16,19	4,98	-	3,19	6,76	0,65	0,43	0,18
	2005	16,40	4,69	-	4,21	5,63	0,85	0,62	0,40
	2009	18,83	5,82	-	6,32	4,60	1,04	0,72	0,32
60–69 ³⁾	2013	8,81	3,01	0,39	2,46	1,90	0,26	0,39	0,41
	2017	9,85	2,83	2,19	1,92	1,34	0,95	0,34	0,28
70 und älter ³⁾	2013	13,05	4,46	0,34	3,57	3,53	0,37	0,48	0,30
	2017	10,80	3,69	1,43	2,58	1,86	0,73	0,25	0,25
Zusammen	2002	43,72	12,82	-	7,33	16,29	3,22	2,92	1,15
	2005	44,98	12,73	-	10,40	13,32	3,79	2,97	1,77
	2009	45,71	13,75	-	12,70	8,21	4,72	3,38	2,95
	2013	44,64	15,72	2,36	10,31	8,66	1,68	2,67	3,25
	2017	46,68	13,68	9,62	8,05	5,66	4,52	2,50	2,67

1) **2002:** GRAUE, NPD, ödp, REP, Schill

2005: GRAUE, MLPD, NPD, REP

2009: MLPD, NPD, ödp, PIRATEN, REP

2013: AfD, FREIE WÄHLER, MLPD, NPD, ÖDP / Familie ..., PIRATEN, REP

2017: FREIE WÄHLER, Die PARTEI, NPD, ÖDP / Familie ..., PIRATEN, BGE, DM, V-Partei³, MLPD

2) Altersgruppe „60 und älter“ von 2002–2009

3) ab 2013 neue Aufteilung der Altersgruppe

