

Zahlen • Daten • Fakten

Landtagswahl in Thüringen am 27. Oktober 2019

Repräsentative Wahlstatistik
für Frauen und Männer
nach Altersgruppen

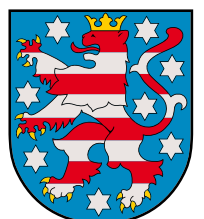

Der Landeswahlleiter

www.wahlen.thueringen.de

Zeichenerklärung

- nicht angetreten
- 0 weniger als die Hälfte von 1 in der letzten besetzten Stelle, jedoch mehr als nichts
- . Zahlenwert unbekannt oder geheim zu halten

Herausgeber:

Der Landeswahlleiter Thüringen

Thüringer Landesamt für Statistik Telefax: 0361 57 331-96 99

Europaplatz 3, 99091 Erfurt Internet: www.statistik.thueringen.de

Postfach 90 01 63, 99104 Erfurt E-Mail: auskunft@statistik.thueringen.de

Auskunft erteilt:

Büro des Landeswahlleiters

Telefon: 0361 57 331-91 20

Redaktionsschluss:

Juli 2020

Satz und Druck:

Thüringer Landesamt für Statistik

Bildnachweis:

© PROFILPR & Werbeagentur GmbH

Qualität:

Sollte nach der Veröffentlichung dieser Ausgabe ein Fehler bekannt werden, so wird in der Online-Version darauf hingewiesen und der Fehler dort korrigiert.

Bestell-Nr.:

29 416

Preis:

7,50 EUR zuzüglich Porto

© Thüringer Landesamt für Statistik, Erfurt, 2020

Vervielfältigung und Verbreitung, auch auszugsweise, mit Quellenangabe gestattet.

Landtagswahl in Thüringen am 27. Oktober 2019

Repräsentative Wahlstatistik
für Frauen und Männer nach Altersgruppen



TUS

Thüringer Landesamt
für Statistik

Inhaltsverzeichnis

Vorbemerkungen	4
Abkürzungsverzeichnis	6
1. Ergebnisse der repräsentativen Wahlstatistik	7
2. Wahlbeteiligung nach Altersgruppen und Geschlecht	8
3. Wahlberechtigte nach Altersgruppen und Geschlecht	9
4. Briefwahlergebnisse nach Altersgruppen und Geschlecht	11
4.1 Wahlkreisstimmen	11
4.2 Landesstimmen	13
5. Wähler und Nichtwähler nach Altersgruppen und Geschlecht	15
6. Anteil der Nichtwähler an den Wahlberechtigten insgesamt nach Altersgruppen und Geschlecht ..	17
7. Stimmabgabe nach Parteien	19
7.1 Stimmabgabe nach Parteien und Geschlecht	19
7.2 Anteil der Altersgruppen und Parteien an den gültigen Stimmen – Wahlkreisstimmen	21
7.3 Anteil der Altersgruppen und Parteien an den gültigen Stimmen – Landesstimmen	22
8. Ungültige Stimmen	25
8.1 Wahlkreisstimmen	25
8.2 Landesstimmen	26
8.3 Ursachen für die Ungültigkeit von Stimmen	27
9. Stimmverhalten der Altersgruppen für die Parteien nach Geschlecht	29
9.1 Wahlkreisstimmen	29
9.2 Landesstimmen	31
10. Wählerschaft der Parteien nach Altersgruppen und Geschlecht	33
10.1 Wahlkreisstimmen	33
10.2 Landesstimmen	35
11. Zahlenverhältnis nach Geschlecht und Altersgruppen	37
12. Kombination der Wahlkreis- und Landesstimmen nach Altersgruppen und Geschlecht	38
12.1 Insgesamt	38
12.2 Frauen	39
12.3 Männer	40
13. Wahlbeteiligung seit 1999 nach Altersgruppen und Geschlecht	41
14. Nichtwähler seit 1999 nach Altersgruppen und Geschlecht	42
15. Stimmverhalten seit 1999 der Altersgruppen für die Parteien nach Geschlecht	43
15.1 Wahlkreisstimmen	43
15.2 Landesstimmen	45
16. Wählerschaft seit 1999 nach Altersgruppen und Geschlecht	47
16.1 Wahlkreisstimmen	47
16.2 Landesstimmen	49
17. Briefwahlergebnisse seit 2004 nach Altersgruppen und Geschlecht	51
17.1 Wahlkreisstimmen	51
17.2 Landesstimmen	53

Vorbemerkungen

In der vorliegenden Veröffentlichung werden die Ergebnisse der repräsentativen Wahlstatistik für die Wahl zum 7. Thüringer Landtag am 27. Oktober 2019 für den Freistaat Thüringen dargestellt.

Die repräsentative Wahlstatistik dient der Analyse der Wahlergebnisse unter wahlpolitischen und soziologischen Gesichtspunkten. Sie gibt Aufschluss über das Wahlverhalten, d. h. die Wahlbeteiligung und die Stimmabgabe nach Geschlecht und verschiedenen Altersgruppen. Zum Vergleich sind die Ergebnisse der repräsentativen Wahlstatistik der Europawahl 2014 mit angeführt.

Rechtsgrundlagen

Die Rechtsgrundlagen für die Durchführung der repräsentativen Wahlstatistik sind:

- Thüringer Wahlgesetz für den Landtag (Thüringer Landeswahlgesetz - ThürlWG -) in der Fassung der Neubekanntmachung vom 18. Februar 1999 (GVBl. S. 145), letzte Änderung durch Bekanntmachung der Abgrenzung der Wahlkreise vom 26.05.2014 GVBl. S. 422
- Thüringer Landeswahlordnung (ThürlWO) vom 12. Juli 1994 (GVBl. S. 817), letzte Änderung durch Vierte Verordnung vom 18. März 2014 (GVBl. S. 100)

Die Trennung der Wahl nach Geschlecht und Altersgruppen ist nach § 67 Abs. 2 des Thüringer Landeswahlgesetzes nur zulässig, wenn die Stimmabgabe der einzelnen Wähler dadurch nicht erkennbar wird. Um dieser Forderung gerecht zu werden, sind grundsätzlich nur Wahlbezirke mit einer Mindestgröße von 400 Wahlberechtigten in Urnenwahlbezirken und 400 Wählern in Briefwahlbezirken in die Auswahl einbezogen. Eine weitere Sicherung ergibt sich aus der Regelung, dass die Ergebnisse der nach Geschlecht und Altersgruppen gegliederten Statistik nicht für einzelne Wahlbezirke bzw. einzelne Briefwahlbezirke bekannt gegeben werden dürfen.

Berichtskreis und Merkmale

Die repräsentative Wahlstatistik ist eine Stichprobenerhebung.

Für Thüringen wurden für die Landtagswahl 2019 von 2.669 Thüringer Urnenwahlbezirken 68 (2,5 %) und von den 348 Thüringer Briefwahlbezirken 18 (5,2 %) in die wahlstatistische Untersuchung einbezogen.

Methodische Hinweise

Für die Ermittlung des Stimmabgabeverhaltens erhält jeder Wähler in den ausgewählten Urnen- bzw. Briefwahlbezirken einen speziell gekennzeichneten Stimmzettel. Dieser ermöglicht im Nachgang der eigentlichen Wahlhandlung eine Zuordnung der abgegebenen Stimme zum jeweiligen Geschlecht und der entsprechenden Altersgruppe.

Unterscheidungsaufdruck ¹⁾ auf dem Stimmzettel			Entspricht in etwa der Altersgruppe
A.		1995–2001	18 bis 24
B.	männlich, divers oder ohne Angabe im Geburtenregister, geboren	1985–1994	25 bis 34
C.		1975–1984	35 bis 44
D.		1960–1974	45 bis 59
E.		1950–1959	60 bis 69
F.		1949 und früher	70 und älter
G.			1995–2001
H.	weiblich, geboren	1985–1994	25 bis 34
I.		1975–1984	35 bis 44
K.		1960–1974	45 bis 59
L.		1950–1959	60 bis 69
M.		1949 und früher	70 und älter

¹⁾ Gemäß § 22 Absatz 3 des Personenstandsgesetzes kennt das Recht drei mögliche Eintragungen zum Geschlecht im Geburtenregister (männlich, weiblich und divers) sowie die Möglichkeit, den Geschlechtseintrag offenzulassen (ohne Angabe). Auf Grund der zu erwartenden geringen Fallzahlen der Geschlechterausprägung „divers“ bzw. „ohne Angabe“ werden diese – zur Gewährleistung des Wahlheimnisses – mit der Ausprägung „männlich“ gemeinsam erhoben und ausgewertet.

Zur Sensibilisierung der Öffentlichkeit für diese Art der Wahlauswertung werden die Wahlberechtigten im Vorfeld durch die entsprechenden amtlichen Stellen (Kreiswahlleiter, Gemeinden) informiert. Dies erfolgt in Form einer amtlichen Bekanntmachung oder mit der Wahlbenachrichtigung. Darüber hinaus erhalten Briefwähler mit ihren Briefwahlunterlagen einen Flyer welcher vom Bundeswahlleiter zur Verfügung gestellt wird und welcher am Wahltag ebenfalls in den einbezogenen Wahlräumen ausliegt.

Die **Wahlbeteiligung** nach Geburtsjahresgruppen und Geschlecht wird durch Auszählung der Wählerverzeichnisse ermittelt. Wie viele Wahlberechtigte es im Wahlbezirk gab und wie viele von ihnen sich an der Wahl beteiligt haben kann daraus abgeleitet werden.

Je Geschlecht gibt es zehn Geburtsjahresgruppen:

Geburtsjahresgruppen	Entspricht in etwa der Altersgruppe
1999–2001	18 bis 20 Jahre
1995–1998	21 bis 24 Jahre
1990–1994	25 bis 29 Jahre
1985–1989	30 bis 34 Jahre
1980–1984	35 bis 39 Jahre
1975–1979	40 bis 44 Jahre
1970–1974	45 bis 49 Jahre
1960–1969	50 bis 59 Jahre
1950–1959	60 bis 69 Jahre
1949 und früher	70 Jahre und älter

1. Wahlbeteiligung

Hierbei bestehen Analysemöglichkeiten, inwiefern das Alter bzw. Geschlecht Einfluss auf die Teilnahme an der Wahl hat. Es können beispielsweise Rückschlüsse gezogen werden, welche Bevölkerungsschichten zu den Nichtwählern gehören oder eine Briefwahl bevorzugen.

2. Stimmabgabe, Wählerschaft

Diese Art der Auswertung gibt Auskunft, welche Parteien die geschlechtsspezifischen Altersgruppen bevorzugt wählen. Die Verteilung der abgegebenen Stimmen charakterisiert folglich die Wählerschaft.

3. Gründe für die Ungültigkeit der abgegebenen Stimme

Ungültige Stimmen werden getrennt nach Geschlecht sowie nach Altersgruppen dreier möglicher Kategorien zugeordnet:

- leer oder durchgestrichen
- mehrere Kreuze
- Sonstige Ursachen.

Geschlecht

Die Geschlechtsausprägungen „männlich“, „divers“ und „ohne Angabe im Geburtenregister“ wurden gemeinsam erhoben.

Die Ergebnisse der Männer beinhalten daher auch die Ergebnisse der Personen mit dem Geschlechtsmerkmal „divers“ als auch derjenigen ohne Geschlechtseintrag im Geburtenregister.

Ergebnisermittlung

Die Hochrechnung der Ergebnisse erfolgte auf der Ebene des Landes Thüringen. Bei der Ermittlung der Wahlbeteiligung erfolgt die Hochrechnung nach der Zahl der Wahlberechtigten (ohne Wahlscheinvermerk) und bei der Ermittlung der Stimmabgabe nach der Anzahl der Wähler.

Bei den im Rahmen der repräsentativen Wahlstatistik gewonnenen Ergebnissen können, aufgrund des bei Stichproben auftretenden Zufallsfehlers, Abweichungen gegenüber dem endgültigen amtlichen Ergebnis auftreten.

In Thüringen beteiligten sich folgende Parteien mit Landeslisten:

- | | | |
|--------------|----------------------|--------------------------------|
| 1. CDU | 8. PIRATEN | 14. Blaue #TeamPetry Thüringen |
| 2. DIE LINKE | 9. Die PARTEI | 15. Graue Panther |
| 3. SPD | 10. KPD | 16. MLPD |
| 4. AfD | 11. TIERSCHUTZ hier! | 17. ÖDP / Familie .. |
| 5. GRÜNE | 12. BGE | 18. Gesundheitsforschung |
| 6. NPD | 13. DIE DIREKTE! | |
| 7. FDP | | |

Sonstige Parteien

Die in den Tabellen und Grafiken als „Sonstige“ dargestellten Ergebnisse enthalten die Stimmabgaben folgender Parteien:

1999:

Wahlkreisstimme: DSU, FORUM, VIBT, Einzelbewerber
Landesstimme: DSU, DVU, FRAUEN, FORUM, PBC, VIBT

2004:

Wahlkreisstimme: ödp, Einzelbewerber
Landesstimme: BSU, GRAUE, KPD, ödp, ODAD, VIBT

2009:

Wahlkreisstimme: Freie Wähler Thüringen, NPD, ödp, Einzelbewerber
Landesstimme: Freie Wähler Thüringen, NPD, ödp, REP

2014:

Wahlkreisstimme: FREIE WÄHLER, NPD, PIRATEN
Landesstimme: Die PARTEI, FREIE WÄHLER, KPD, NPD, PIRATEN, REP

2019:

Wahlkreisstimme: BGE, Blaue #TeamPetry Thüringen, DIE DIREKTE!, Die PARTEI, FREIE WÄHLER, Gesundheitsforschung, Graue Panther, KPD, MENSCHLICHE WELT, MLPD, ÖDP / Familie ..., PIRATEN, REP, TIERSCHUTZ hier!, Einzelbewerber
Landesstimme: BGE, Blaue #TeamPetry Thüringen, DIE DIREKTE!, Die PARTEI, Gesundheitsforschung, Graue Panther, KPD, MLPD, NPD, ÖDP / Familie .., PIRATEN, TIERSCHUTZ hier!

Abkürzungsverzeichnis

AfD	Alternative für Deutschland
BGE	Bündnis Grundeinkommen – Die Grundeinkommenspartei
Blaue #TeamPetry Thüringen	Die blaue Partei Thüringen
BSU	Bürgerliche Soziale Union
CDU	Christlich Demokratische Union Deutschlands
DIE DIREKTE!	Demokratie DIREKT! Thüringen
DIE FRAUEN	Feministische Partei DIE FRAUEN
DIE LINKE	DIE LINKE
Die PARTEI	Partei für Arbeit, Rechtsstaat, Tierschutz, Elitenförderung und basisdemokratische Initiative
DSU	Deutsche Soziale Union
DVU	DEUTSCHE VOLKSUNION
FDP	Freie Demokratische Partei
FORUM	NEUES FORUM
FREIE WÄHLER	FREIE WÄHLER in Thüringen
Gesundheitsforschung	Partei für Gesundheitsforschung
GRAUE	DIE GRAUEN - Graue Panther
Graue Panther	Graue Panther
GRÜNE	BÜNDNIS 90/DIE GRÜNEN
KPD	Kommunistische Partei Deutschlands
MENSCHLICHE WELT	Menschliche Welt - für das Wohl und Glücklichein aller
MLPD	Marxistisch-Leninistische Partei Deutschlands
NPD	Nationaldemokratische Partei Deutschlands
ODAD	Ost-Deutsche Alternative für Deutschland
ödp	Ökologisch-Demokratische Partei
ÖDP / Familie ..	Ökologisch-Demokratische Partei / Familie, Gerechtigkeit, Umwelt
PBC	Partei Bibeltreuer Christen
PIRATEN	Piratenpartei Deutschland
REP	DIE REPUBLIKANER
SPD	Sozialdemokratische Partei Deutschlands
TIERSCHUTZ hier!	Aktion Partei für Tierschutz – DAS ORIGINAL
VIBT	Volksinteressenbund Thüringen

1. Ergebnisse der repräsentativen Wahlstatistik

Wahlbeteiligung: 2019 64,80 %
2014 52,10 %

Stimmverhalten	Wahlkreisstimmen		Landesstimmen	
	2019	2014	2019	2014
	Prozent			
Ungültige Stimmen	1,82	1,96	0,93	1,27
Gültige Stimmen	98,18	98,04	99,07	98,73
davon entfielen auf				
CDU	27,90	35,83	22,21	32,06
DIE LINKE	25,86	29,53	30,73	28,82
SPD	10,45	16,04	8,42	12,60
AfD	19,81	2,97	21,93	10,80
GRÜNE	7,87	6,60	6,27	6,03
FDP	5,75	2,74	5,00	2,53
Sonstige	2,36	6,29	5,43	7,16

Abweichungen der Stimmenanteile gegenüber der Landtagswahl 2014 nach Parteien

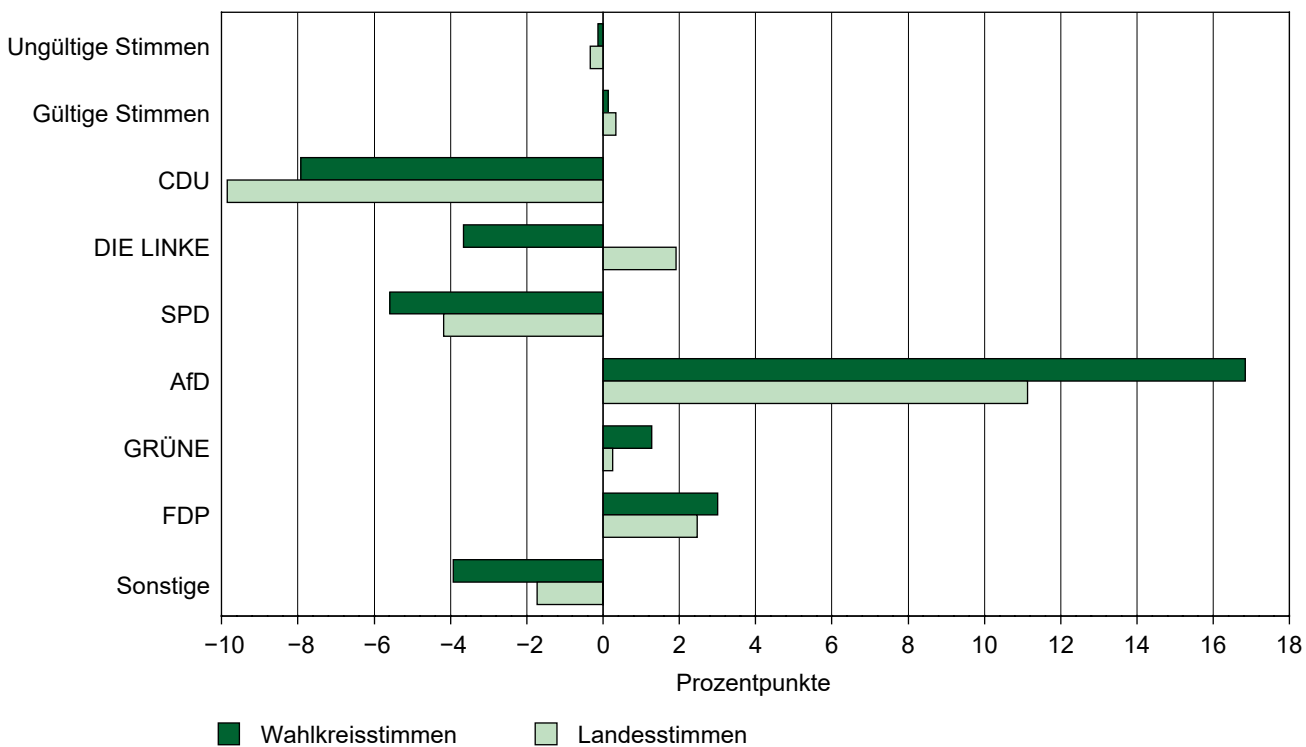

2. Wahlbeteiligung nach Altersgruppen und Geschlecht

Dargestellt ist die Wahlbeteiligung (hochgerechnet) aus dem Verhältnis Wähler zu den Wahlberechtigten für die jeweilige Altersgruppe und Geschlecht.

Altersgruppe von ... bis ... Jahren	insgesamt		Frauen		Männer	
	2019	2014	2019	2014	2019	2014
	Prozent					
18–20	54,15	37,88	53,03	36,68	55,15	39,05
21–24	53,36	32,11	57,12	33,17	49,67	31,05
25–29	53,12	36,75	52,67	37,36	53,56	36,19
30–34	58,83	39,57	59,54	41,22	58,18	38,12
35–39	61,26	46,46	61,41	46,72	61,12	46,24
40–44	64,38	49,96	65,12	51,22	63,72	48,84
45–49	66,38	53,08	67,11	54,89	65,76	51,30
50–59	69,52	55,38	70,31	55,62	68,76	55,14
60–69	71,04	62,37	69,74	61,66	72,41	63,12
70 und älter	63,02	57,66	58,42	53,35	69,52	63,92
Insgesamt	64,79	52,09	63,62	51,72	66,02	52,48

Wahlbeteiligung^{*)} in den Altersgruppen nach Geschlecht

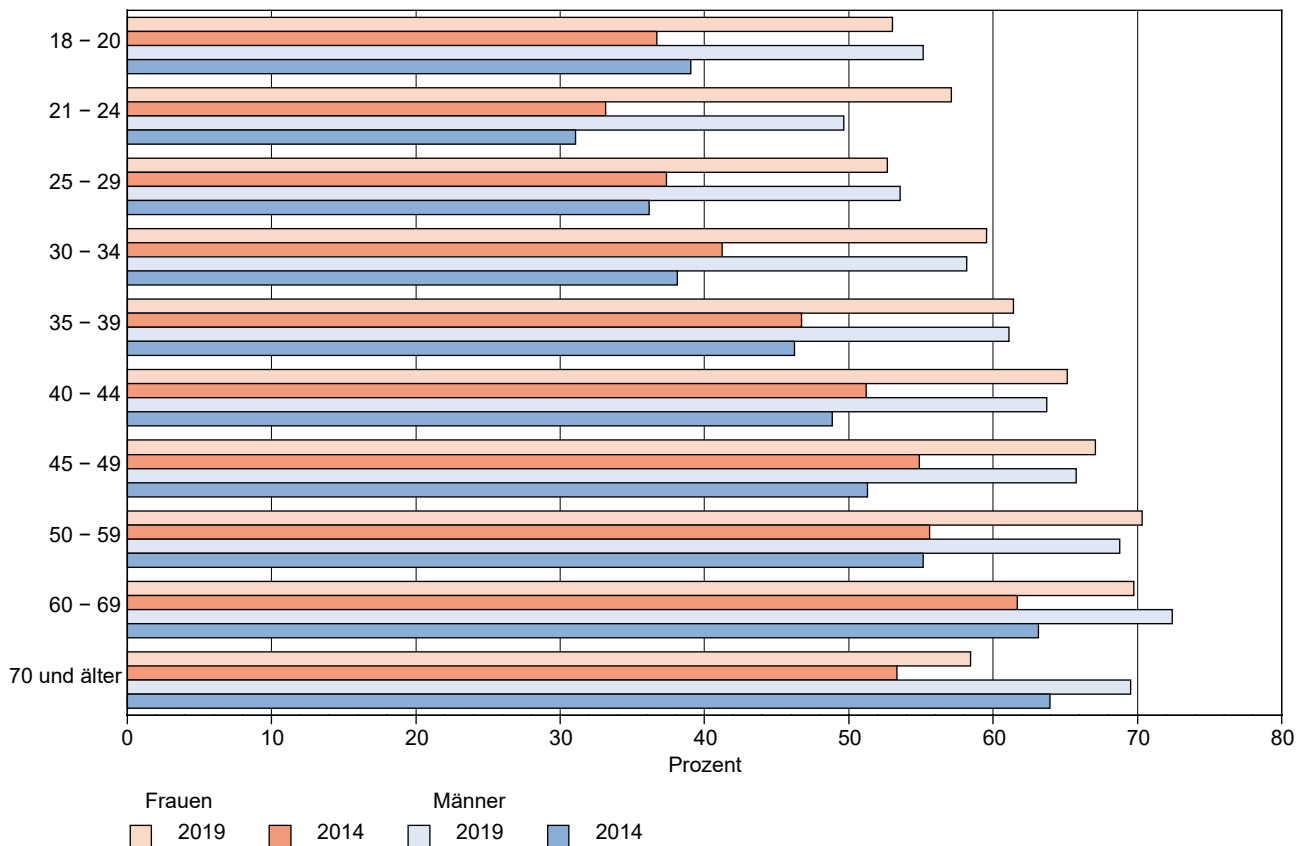

*) Anteil der Wähler mit Stimm- und Wahlscheinvermerk im Wählerverzeichnis an den Wahlberechtigten.

3. Wahlberechtigte nach Altersgruppen und Geschlecht

Dargestellt sind die Wahlberechtigten für die jeweilige Altersgruppe insgesamt und die Wahlberechtigten die keinen bzw. einen Wahlschein (Briefwahlunterlagen) beantragt haben.

Altersgruppe von ... bis ... Jahren	Wahlberechtigte insgesamt		davon			
			mit Wahlschein		ohne Wahlschein	
	2019	2014	2019	2014	2019	2014
	in 1000		in Prozent			
INSGESAMT						
18–20	43,6	36,2	9,25	7,19	90,75	92,81
21–24	52,8	70,5	15,28	7,99	84,72	92,01
25–29	73,7	134,9	12,42	7,59	87,58	92,41
30–34	119,7	128,7	11,21	7,10	88,79	92,90
35–39	121,7	113,5	11,49	7,42	88,51	92,58
40–44	107,1	125,6	11,07	7,40	88,93	92,60
45–49	126,0	158,4	10,35	8,70	89,65	91,30
50–59	338,1	348,4	14,37	11,52	85,63	88,48
60–69	329,5	280,7	16,44	15,45	83,56	84,55
70 und älter	417,0	415,4	18,24	16,09	81,76	83,91
Insgesamt	1729,2	1812,4	14,60	11,56	85,40	88,44
FRAUEN						
18–20	20,7	17,9	12,46	8,02	87,54	91,98
21–24	26,1	35,2	19,04	9,19	80,96	90,81
25–29	36,5	64,2	14,00	8,25	86,00	91,75
30–34	57,2	60,5	11,60	7,60	88,40	92,40
35–39	57,3	53,0	12,20	7,21	87,80	92,79
40–44	51,0	58,8	10,31	7,78	89,69	92,22
45–49	58,0	78,4	11,38	9,32	88,62	90,68
50–59	165,6	174,4	15,56	12,56	84,44	87,44
60–69	169,2	145,0	17,31	16,13	82,69	83,87
70 und älter	244,3	245,9	18,05	15,52	81,95	84,48
Zusammen	885,9	933,3	15,50	12,18	84,50	87,82
MÄNNER						
18–20	23,0	18,3	6,36	6,38	93,64	93,62
21–24	26,7	35,3	11,60	6,80	88,40	93,20
25–29	37,1	70,7	10,86	6,99	89,14	93,01
30–34	62,5	68,3	10,86	6,66	89,14	93,34
35–39	64,4	60,6	10,85	7,61	89,15	92,39
40–44	56,2	66,7	11,76	7,07	88,24	92,93
45–49	68,0	80,1	9,47	8,08	90,53	91,92
50–59	172,5	174,0	13,23	10,48	86,77	89,52
60–69	160,4	135,7	15,53	14,72	84,47	85,28
70 und älter	172,7	169,5	18,50	16,91	81,50	83,09
Zusammen	843,4	879,1	13,65	10,89	86,35	89,11

3. Wahlberechtigte nach Altersgruppen und Geschlecht

Altersstruktur der Wahlberechtigten nach Geschlecht

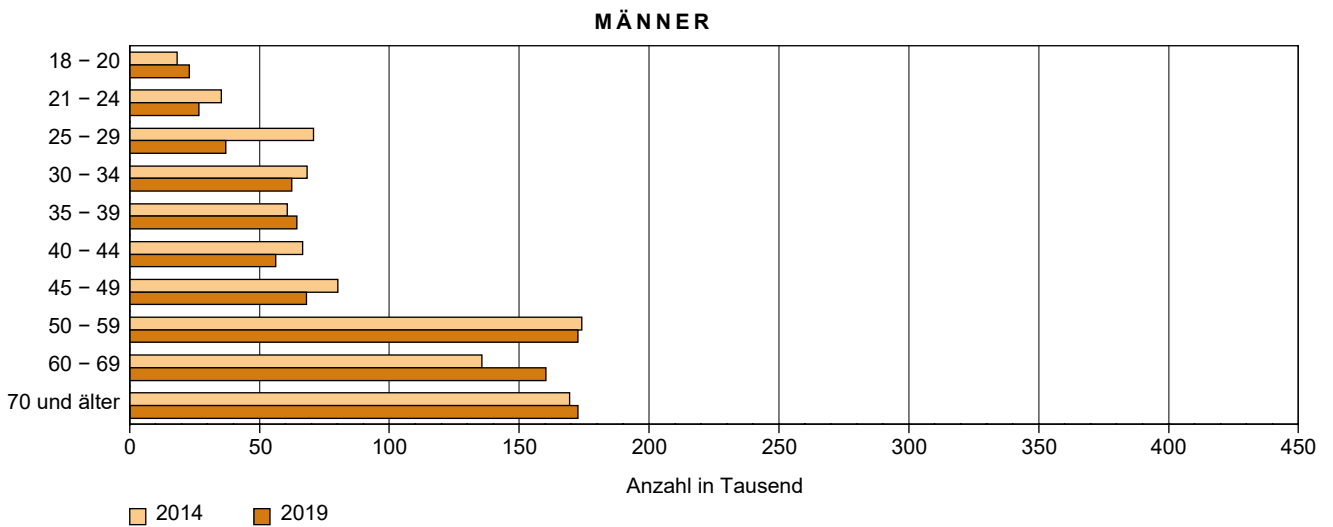
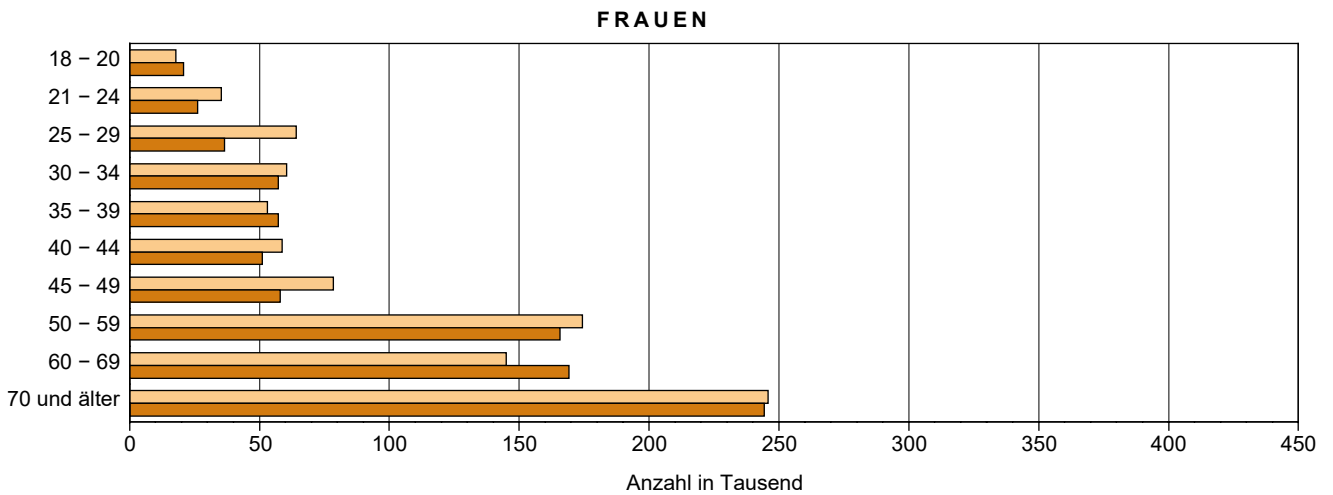
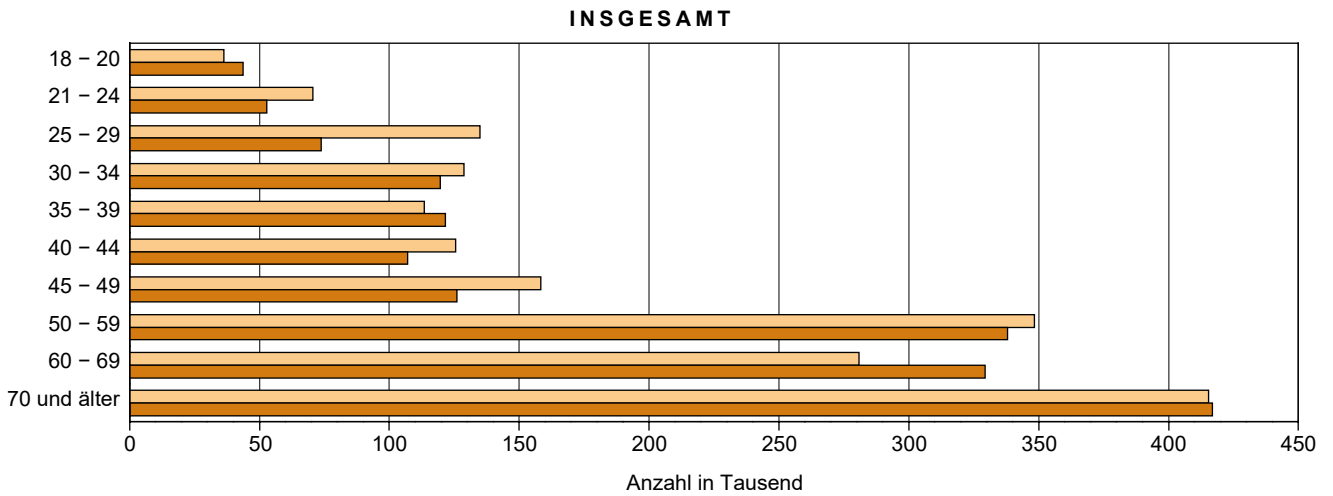

4. Briefwahlergebnisse nach Altersgruppen und Geschlecht

4.1 Wahlkreisstimmen

Von allen in die repräsentative Wahlstatistik einbezogenen Wählern waren
2019: 37,65 % und 2014: 17,67 % Briefwähler.

Dargestellt werden der Anteil der Altersgruppen (nach Geschlecht) an den gültigen Briefwahlstimmen
insgesamt und diese aufgeschlüsselt auf die Parteien

Altersgruppe von ... bis ... Jahren	Wahljahr	Gültige Briefwahl- stimmen	Verteilung der gültigen Briefwahlstimmen auf die Altersgruppen und Parteien						
			CDU	DIE LINKE	SPD	AfD	GRÜNE	FDP	Sonstige
			Prozent						
INSGESAMT									
18–24	2019	4,65	1,07	1,25	0,36	0,37	1,08	0,40	0,13
	2014	3,42	1,13	0,66	0,74	0,04	0,41	0,15	0,29
25–34	2019	8,71	1,90	2,45	0,69	0,93	1,61	0,77	0,38
	2014	8,59	3,30	1,77	1,21	0,17	1,06	0,23	0,85
35–44	2019	10,02	2,90	2,32	0,73	1,56	1,27	0,84	0,41
	2014	7,32	2,91	1,40	0,88	0,27	0,82	0,39	0,64
45–59	2019	25,62	7,69	6,13	1,97	4,06	2,89	1,91	0,97
	2014	24,73	8,60	6,61	3,94	0,88	2,21	0,98	1,50
60–69	2019	22,52	6,76	6,99	1,85	3,04	1,70	1,51	0,68
	2014	21,59	6,66	7,46	3,86	0,49	1,16	0,79	1,17
70 und älter	2019	28,47	8,94	10,13	3,75	2,39	1,36	1,24	0,67
	2014	34,34	11,06	11,77	8,22	0,48	1,21	0,94	0,66
Insgesamt	2019	100,00	29,25	29,26	9,34	12,34	9,90	6,68	3,23
	2014	100,00	33,67	29,68	18,85	2,34	6,87	3,48	5,12
FRAUEN									
18–24	2019	2,68	0,58	0,77	0,17	0,15	0,74	0,19	0,09
	2014	1,91	0,65	0,41	0,45	0,02	0,18	0,05	0,15
25–34	2019	4,47	0,98	1,26	0,45	0,30	0,92	0,39	0,17
	2014	4,13	1,61	0,84	0,56	0,04	0,61	0,10	0,37
35–44	2019	4,89	1,57	1,07	0,40	0,53	0,70	0,43	0,19
	2014	3,33	1,31	0,66	0,42	0,12	0,40	0,22	0,20
45–59	2019	13,73	4,27	3,47	1,15	1,57	1,69	1,05	0,53
	2014	13,60	4,70	3,68	2,30	0,45	1,37	0,49	0,62
60–69	2019	12,10	3,86	3,95	1,00	1,26	0,90	0,77	0,36
	2014	11,98	3,73	4,06	2,22	0,22	0,76	0,43	0,56
70 und älter	2019	16,71	5,70	5,65	2,14	1,25	0,83	0,73	0,41
	2014	20,22	7,16	6,24	4,83	0,23	0,78	0,64	0,34
Zusammen	2019	54,59	16,96	16,17	5,31	5,06	5,78	3,56	1,75
	2014	55,18	19,17	15,88	10,78	1,09	4,10	1,93	2,23
MÄNNER									
18–24	2019	1,97	0,49	0,48	0,19	0,22	0,34	0,21	0,04
	2014	1,51	0,48	0,25	0,29	0,02	0,22	0,10	0,14
25–34	2019	4,25	0,92	1,19	0,24	0,62	0,69	0,38	0,21
	2014	4,46	1,69	0,92	0,65	0,13	0,45	0,13	0,49
35–44	2019	5,13	1,33	1,25	0,33	1,03	0,57	0,41	0,22
	2014	3,99	1,60	0,74	0,47	0,15	0,43	0,16	0,44
45–59	2019	11,89	3,42	2,65	0,82	2,49	1,20	0,86	0,44
	2014	11,13	3,90	2,94	1,65	0,44	0,84	0,49	0,88
60–69	2019	10,42	2,90	3,04	0,85	1,77	0,80	0,75	0,32
	2014	9,61	2,94	3,40	1,64	0,26	0,40	0,37	0,61
70 und älter	2019	11,76	3,23	4,48	1,61	1,14	0,52	0,52	0,26
	2014	14,12	3,90	5,54	3,38	0,24	0,43	0,30	0,33
Zusammen	2019	45,41	12,30	13,10	4,03	7,28	4,13	3,12	1,47
	2014	44,82	14,50	13,79	8,07	1,25	2,76	1,55	2,88

4. Briefwahlergebnisse nach Altersgruppen und Geschlecht

Abweichung der Stimmenanteile der Urnenwahl gegenüber der Briefwahl 2019

Wahlkreisstimmen

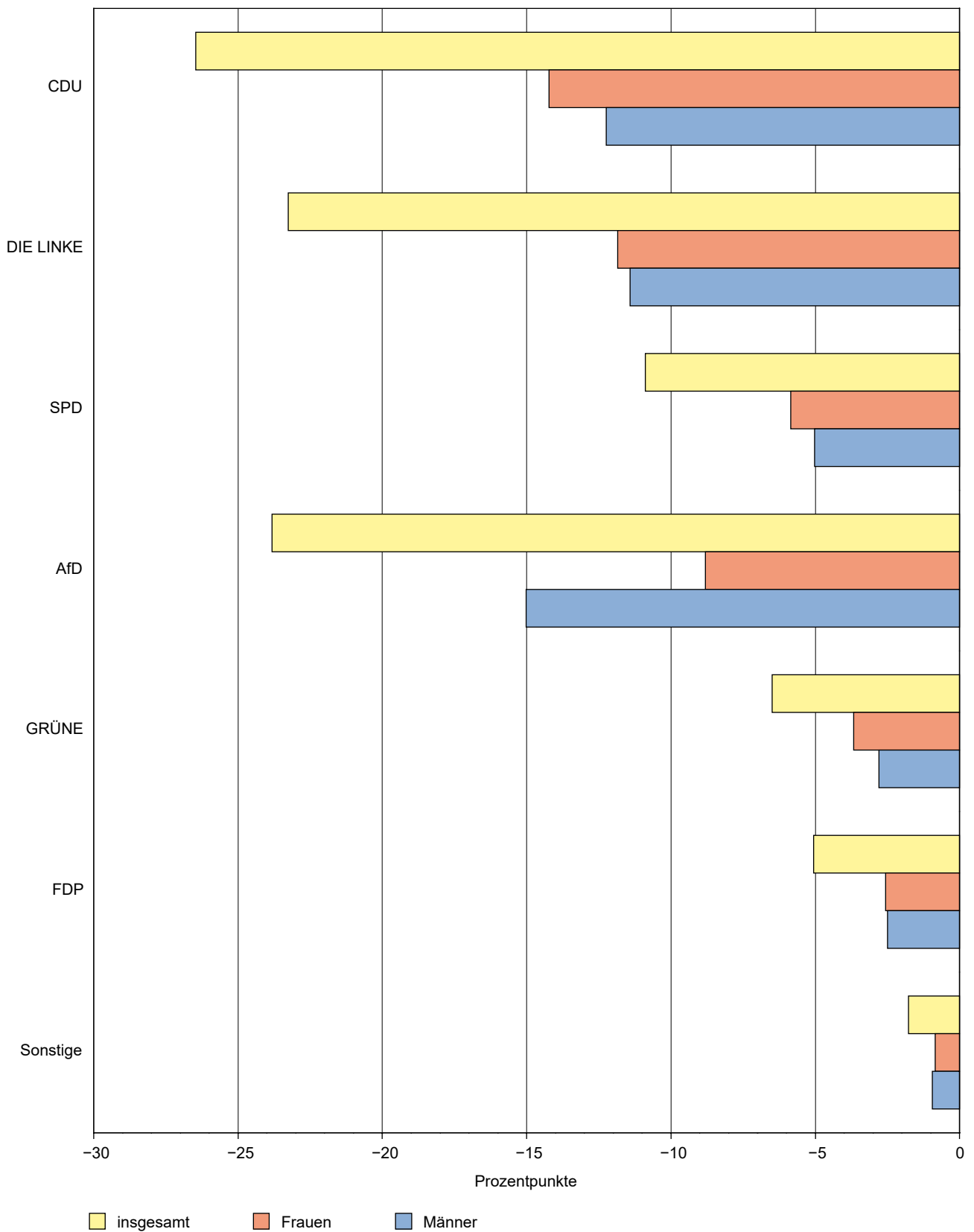

4. Briefwahlergebnisse nach Altersgruppen und Geschlecht

4.2 Landesstimmen

Von allen in die repräsentative Wahlstatistik einbezogenen Wählern waren
2019: 37,65 % und 2014: 17,67 % Briefwähler.

Dargestellt werden der Anteil der Altersgruppen (nach Geschlecht) an den gültigen Briefwahlstimmen
insgesamt und diese aufgeschlüsselt auf die Parteien

Altersgruppe von ... bis ... Jahren	Wahljahr	Gültige Briefwahl- stimmen	Verteilung der gültigen Briefwahlstimmen auf die Altersgruppen und Parteien						
			CDU	DIE LINKE	SPD	AfD	GRÜNE	FDP	Sonstige
			Prozent						
INSGESAMT									
18–24	2019	4,66	0,73	1,21	0,44	0,39	0,91	0,35	0,63
	2014	3,42	1,02	0,51	0,44	0,31	0,48	0,12	0,52
25–34	2019	8,69	1,47	2,21	0,61	1,20	1,49	0,66	1,04
	2014	8,57	2,77	1,36	0,96	0,74	0,98	0,38	1,38
35–44	2019	10,04	2,16	2,30	0,73	1,84	1,22	0,79	1,00
	2014	7,37	2,64	1,49	0,50	0,83	0,78	0,36	0,77
45–59	2019	25,72	6,19	6,93	1,97	4,85	2,53	1,71	1,55
	2014	24,80	8,20	6,56	3,19	2,69	1,73	0,85	1,58
60–69	2019	22,52	5,69	8,30	1,82	3,69	1,30	1,06	0,66
	2014	21,58	6,04	7,71	3,14	2,00	0,89	0,68	1,13
70 und älter	2019	28,37	7,37	12,07	3,58	3,08	0,88	0,82	0,58
	2014	34,26	10,61	12,36	7,00	1,86	0,99	0,79	0,67
Insgesamt	2019	100,00	23,61	33,01	9,15	15,06	8,33	5,38	5,45
	2014	100,00	31,28	30,01	15,22	8,42	5,85	3,18	6,05
FRAUEN									
18–24	2019	2,67	0,39	0,71	0,24	0,19	0,67	0,17	0,31
	2014	1,91	0,58	0,35	0,26	0,12	0,29	0,04	0,25
25–34	2019	4,46	0,81	1,23	0,33	0,41	0,83	0,29	0,57
	2014	4,14	1,43	0,57	0,52	0,23	0,57	0,17	0,64
35–44	2019	4,89	1,21	1,10	0,37	0,63	0,65	0,37	0,56
	2014	3,40	1,28	0,70	0,24	0,33	0,35	0,16	0,33
45–59	2019	13,77	3,42	3,87	1,11	1,90	1,51	0,93	1,03
	2014	13,64	4,48	3,65	1,97	1,25	1,11	0,49	0,70
60–69	2019	12,06	3,22	4,72	1,04	1,48	0,67	0,51	0,43
	2014	11,97	3,45	4,17	1,90	0,92	0,59	0,38	0,55
70 und älter	2019	16,63	4,68	6,91	2,12	1,51	0,51	0,53	0,38
	2014	20,19	6,96	6,51	4,19	0,90	0,63	0,55	0,44
Zusammen	2019	54,48	13,73	18,53	5,20	6,12	4,83	2,79	3,28
	2014	55,24	18,18	15,96	9,08	3,75	3,55	1,80	2,91
MÄNNER									
18–24	2019	1,99	0,33	0,50	0,20	0,21	0,25	0,18	0,33
	2014	1,51	0,43	0,16	0,18	0,19	0,19	0,08	0,27
25–34	2019	4,23	0,67	0,99	0,28	0,79	0,67	0,37	0,47
	2014	4,43	1,34	0,79	0,43	0,50	0,40	0,21	0,75
35–44	2019	5,16	0,95	1,20	0,37	1,21	0,57	0,42	0,44
	2014	3,97	1,36	0,80	0,26	0,49	0,42	0,20	0,43
45–59	2019	11,95	2,77	3,06	0,87	2,94	1,02	0,78	0,51
	2014	11,16	3,72	2,91	1,22	1,44	0,63	0,35	0,89
60–69	2019	10,46	2,47	3,58	0,78	2,21	0,63	0,55	0,23
	2014	9,61	2,59	3,54	1,24	1,08	0,29	0,29	0,57
70 und älter	2019	11,74	2,69	5,16	1,46	1,58	0,37	0,29	0,20
	2014	14,08	3,65	5,85	2,80	0,96	0,36	0,23	0,22
Zusammen	2019	45,52	9,88	14,48	3,95	8,94	3,50	2,59	2,18
	2014	44,76	13,10	14,05	6,14	4,67	2,30	1,37	3,14

4. Briefwahlergebnisse nach Altersgruppen und Geschlecht

Abweichung der Stimmenanteile der Urnenwahl gegenüber der Briefwahl 2019

Landesstimmen

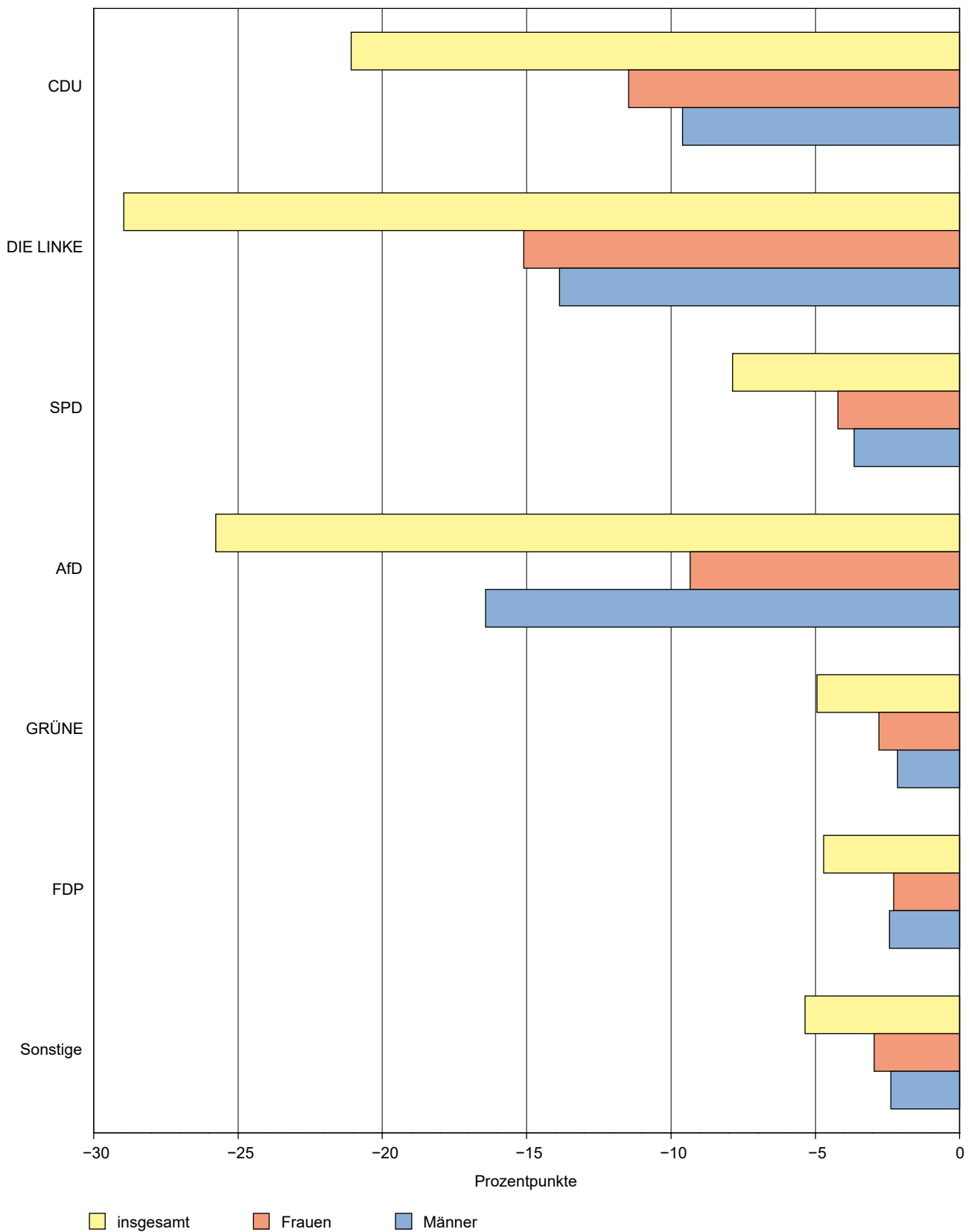

5. Wähler und Nichtwähler nach Altersgruppen und Geschlecht

Angegeben werden die Anzahl der Wähler (hochgerechnet) und der Anteil der Wähler und Nichtwähler an den Wahlberechtigten.

Altersgruppe von ... bis ... Jahren	Wähler insgesamt		Wähler insgesamt		Nichtwähler insgesamt	
	2019	2014	2019	2014	2019	2014
	in 1000		in Prozent			
INSGESAMT						
18–20	23,6	13,9	2,11	1,45	3,28	2,59
21–24	28,2	22,9	2,51	2,40	4,04	5,51
25–29	39,2	50,2	3,49	5,25	5,67	9,83
30–34	70,5	51,5	6,29	5,40	8,09	8,96
35–39	74,7	53,4	6,66	5,59	7,75	7,00
40–44	69,1	63,5	6,16	6,64	6,27	7,24
45–49	83,7	85,1	7,47	8,91	6,96	8,56
50–59	235,3	195,2	20,98	20,44	16,93	17,90
60–69	234,4	177,1	20,89	18,54	15,68	12,16
70 und älter	263,1	242,3	23,45	25,37	25,33	20,25
Insgesamt	1121,8	954,9	100,00	100,00	100,00	100,00
FRAUEN						
18–20	11,0	6,6	0,98	0,70	1,59	1,30
21–24	14,9	11,8	1,33	1,24	1,84	2,71
25–29	19,3	24,3	1,72	2,54	2,84	4,63
30–34	34,1	25,2	3,04	2,64	3,80	4,09
35–39	35,2	25,0	3,14	2,62	3,63	3,25
40–44	33,2	30,5	2,96	3,19	2,92	3,31
45–49	39,0	43,5	3,48	4,56	3,14	4,07
50–59	116,6	98,2	10,39	10,28	8,08	8,91
60–69	118,1	90,4	10,53	9,47	8,41	6,40
70 und älter	142,9	132,7	12,74	13,89	16,68	13,21
Zusammen	564,3	488,2	50,30	51,13	52,93	51,89
MÄNNER						
18–20	12,7	7,2	1,13	0,76	1,69	1,28
21–24	13,3	11,1	1,18	1,16	2,21	2,80
25–29	19,9	25,9	1,78	2,71	2,83	5,19
30–34	36,4	26,3	3,24	2,76	4,29	4,86
35–39	39,4	28,3	3,51	2,97	4,11	3,75
40–44	35,8	33,0	3,19	3,45	3,35	3,93
45–49	44,7	41,6	3,99	4,35	3,82	4,49
50–59	118,7	97,1	10,58	10,16	8,85	8,99
60–69	116,3	86,6	10,36	9,07	7,27	5,76
70 und älter	120,2	109,6	10,72	11,48	8,65	7,04
Zusammen	557,5	466,7	49,70	48,87	47,07	48,11

5. Wähler und Nichtwähler nach Altersgruppen und Geschlecht

Altersstruktur der Wähler nach Geschlecht

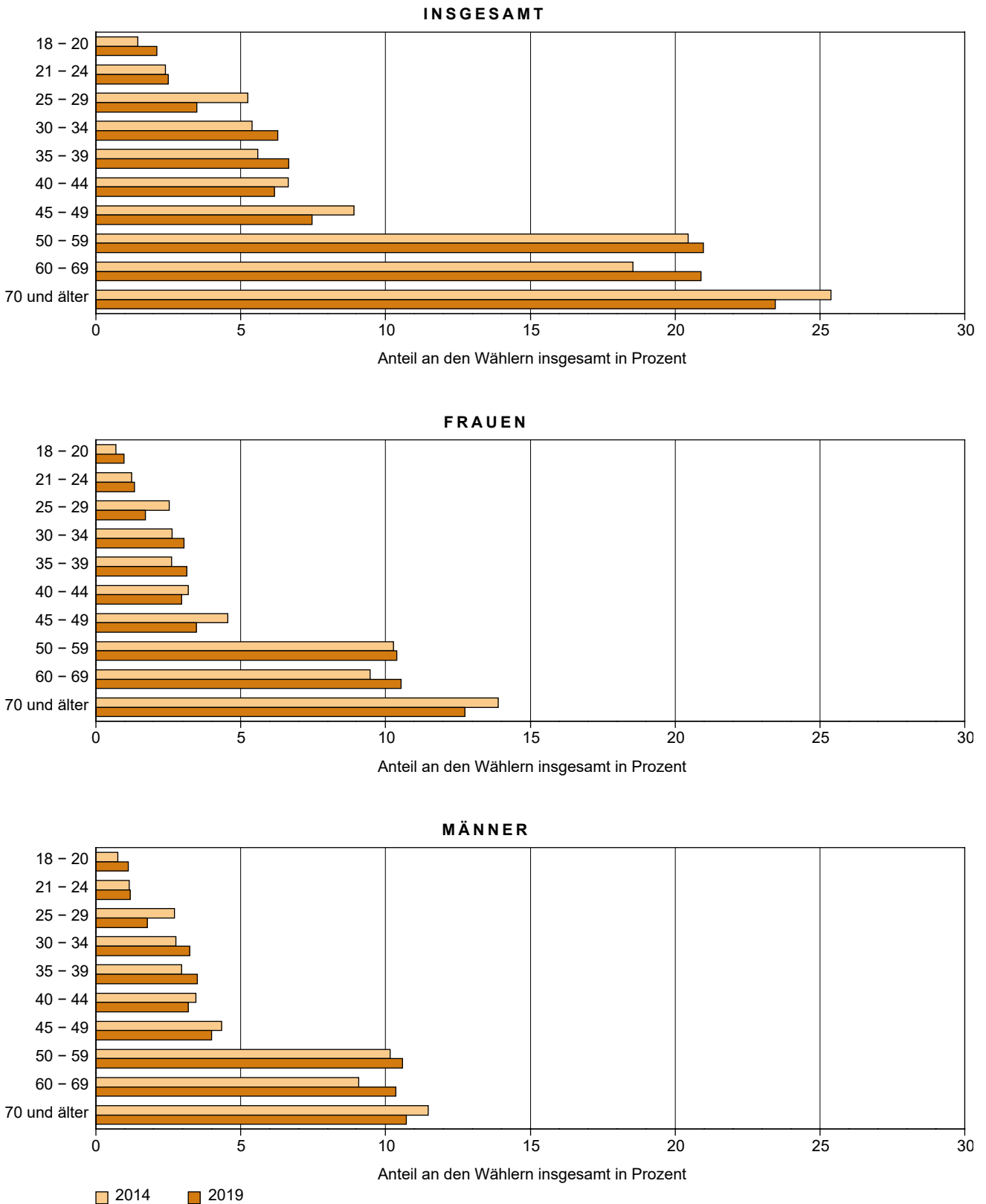

6. Anteil der Nichtwähler an den Wahlberechtigten insgesamt nach Altersgruppen und Geschlecht

Altersgruppe von ... bis ... Jahren	Nichtwähler			
	Anteil an den Wahlberechtigten in der jeweiligen Altersgruppe		Anteil der jeweiligen Altersgruppen an den Nichtwählern	
	2019	2014	2019	2014
	in Prozent			
INSGESAMT				
18–20	45,85	62,12	3,28	2,59
21–24	46,64	67,89	4,04	5,51
25–29	46,88	63,25	5,67	9,83
30–34	41,17	60,43	8,09	8,96
35–39	38,74	53,54	7,75	7,00
40–44	35,62	50,04	6,27	7,24
45–49	33,62	46,92	6,96	8,56
50–59	30,48	44,62	16,93	17,90
60–69	28,96	37,63	15,68	12,16
70 und älter	36,98	42,34	25,33	20,25
Insgesamt	35,21	47,91	100,00	100,00
FRAUEN				
18–20	22,25	31,30	1,59	1,30
21–24	21,21	33,39	1,84	2,71
25–29	23,47	29,82	2,84	4,63
30–34	19,35	27,61	3,80	4,09
35–39	18,17	24,85	3,63	3,25
40–44	16,59	22,86	2,92	3,31
45–49	15,15	22,31	3,14	4,07
50–59	14,55	22,22	8,08	8,91
60–69	15,54	19,81	8,41	6,40
70 und älter	24,35	27,61	16,68	13,21
Zusammen	18,64	24,86	52,93	51,89
MÄNNER				
18–20	23,60	30,82	1,69	1,28
21–24	25,43	34,51	2,21	2,80
25–29	23,42	33,43	2,83	5,19
30–34	21,82	32,82	4,29	4,86
35–39	20,57	28,69	4,11	3,75
40–44	19,03	27,18	3,35	3,93
45–49	18,47	24,61	3,82	4,49
50–59	15,93	22,40	8,85	8,99
60–69	13,42	17,83	7,27	5,76
70 und älter	12,63	14,72	8,65	7,04
Zusammen	16,57	23,05	47,07	48,11

6. Anteil der Nichtwähler an den Wahlberechtigten insgesamt nach Altersgruppen und Geschlecht

Altersstruktur der Nichtwähler nach Geschlecht

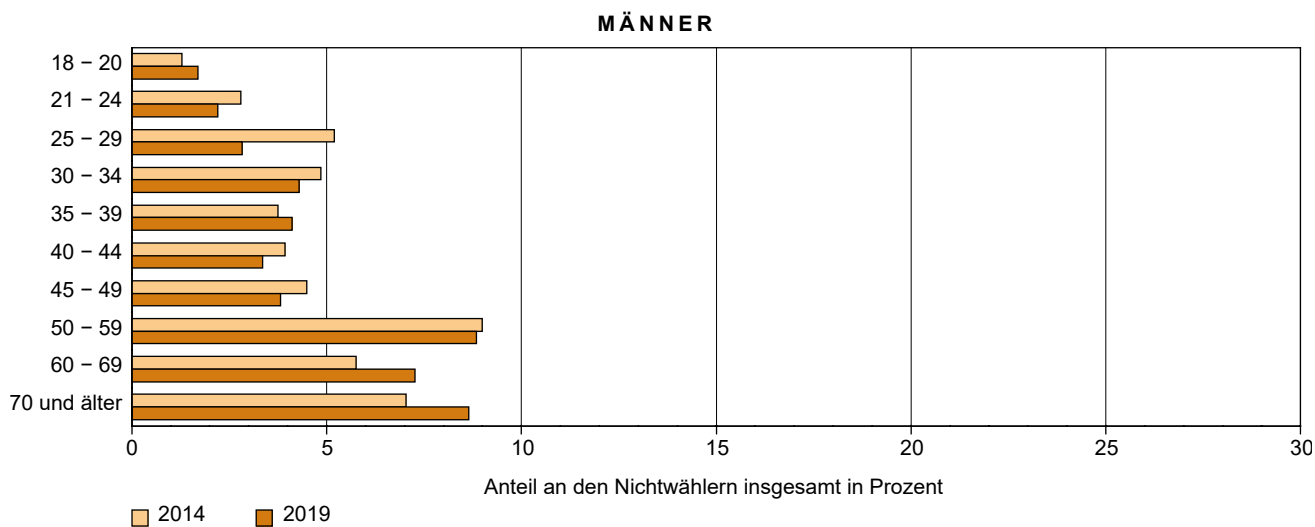
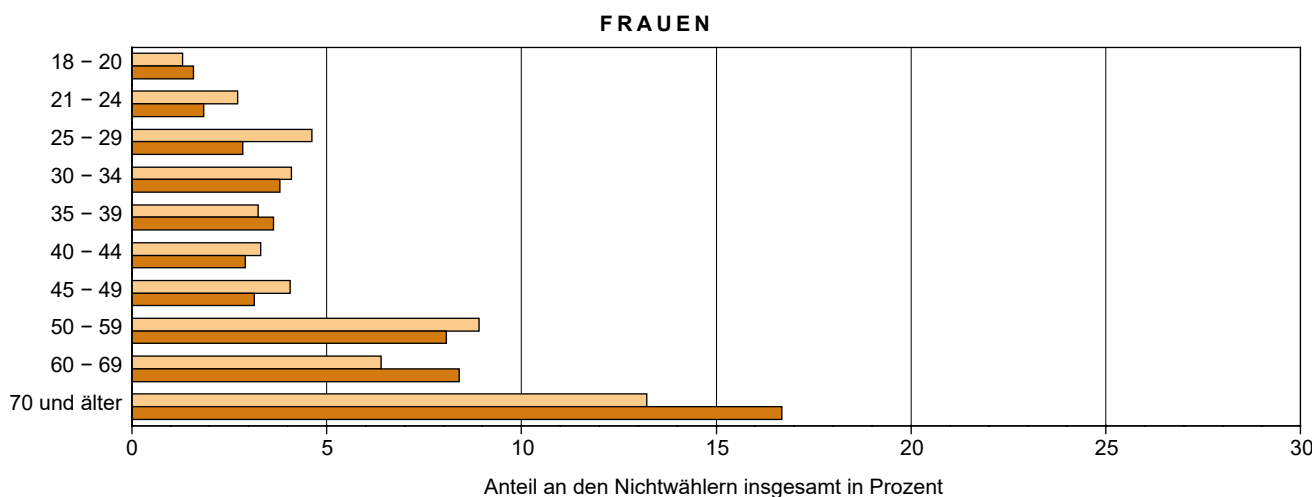
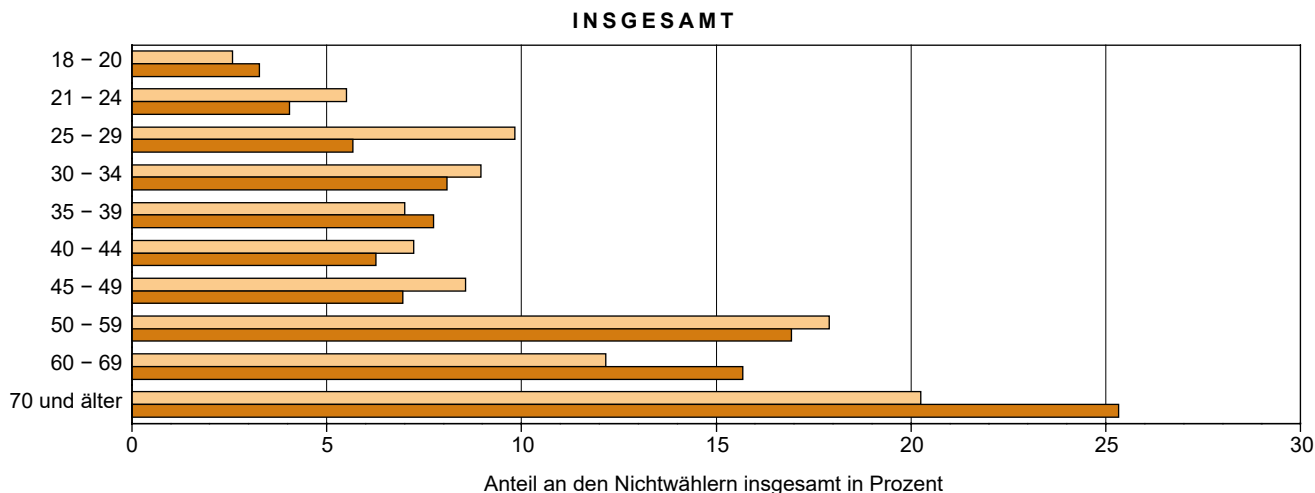

7. Stimmabgabe nach Parteien

7.1 Stimmabgabe nach Parteien und Geschlecht

Partei	Wahljahr	Gültige Wahlkreisstimmen			Gültige Landesstimmen		
		insgesamt	davon		insgesamt	davon	
			Frauen	Männer		Frauen	Männer
Prozent							
CDU	2019	27,90	15,46	12,44	22,21	12,42	9,79
	2014	35,83	19,09	16,74	32,06	17,47	14,59
DIE LINKE	2019	25,86	13,65	12,22	30,73	16,52	14,21
	2014	29,53	14,36	15,17	28,82	14,08	14,74
SPD	2019	10,45	5,73	4,72	8,42	4,62	3,80
	2014	16,04	8,64	7,41	12,60	7,06	5,54
AfD	2019	19,81	7,51	12,30	21,93	8,20	13,73
	2014	2,97	1,28	1,69	10,80	4,55	6,25
GRÜNE	2019	7,87	4,53	3,34	6,27	3,58	2,69
	2014	6,60	3,90	2,71	6,03	3,52	2,50
FDP	2019	5,75	2,98	2,77	5,00	2,49	2,51
	2014	2,74	1,46	1,29	2,53	1,35	1,19
Sonstige	2019	2,36	1,20	1,16	5,43	3,11	2,32
	2014	6,29	2,41	3,88	7,16	3,07	4,09
Insgesamt	2019	100,00	51,06	48,94	100,00	50,95	49,05
	2014	100,00	51,13	48,87	100,00	51,09	48,91

Stimmabgabe nach Parteien 2019

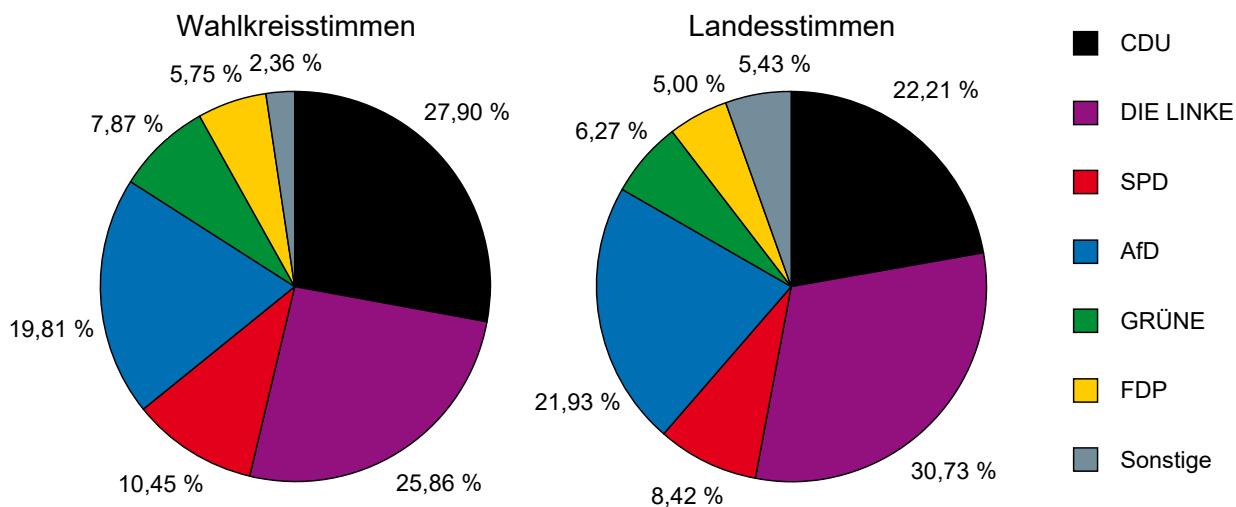

7. Stimmabgabe nach Parteien

Stimmabgabe nach Geschlecht

Wahlkreisstimmen

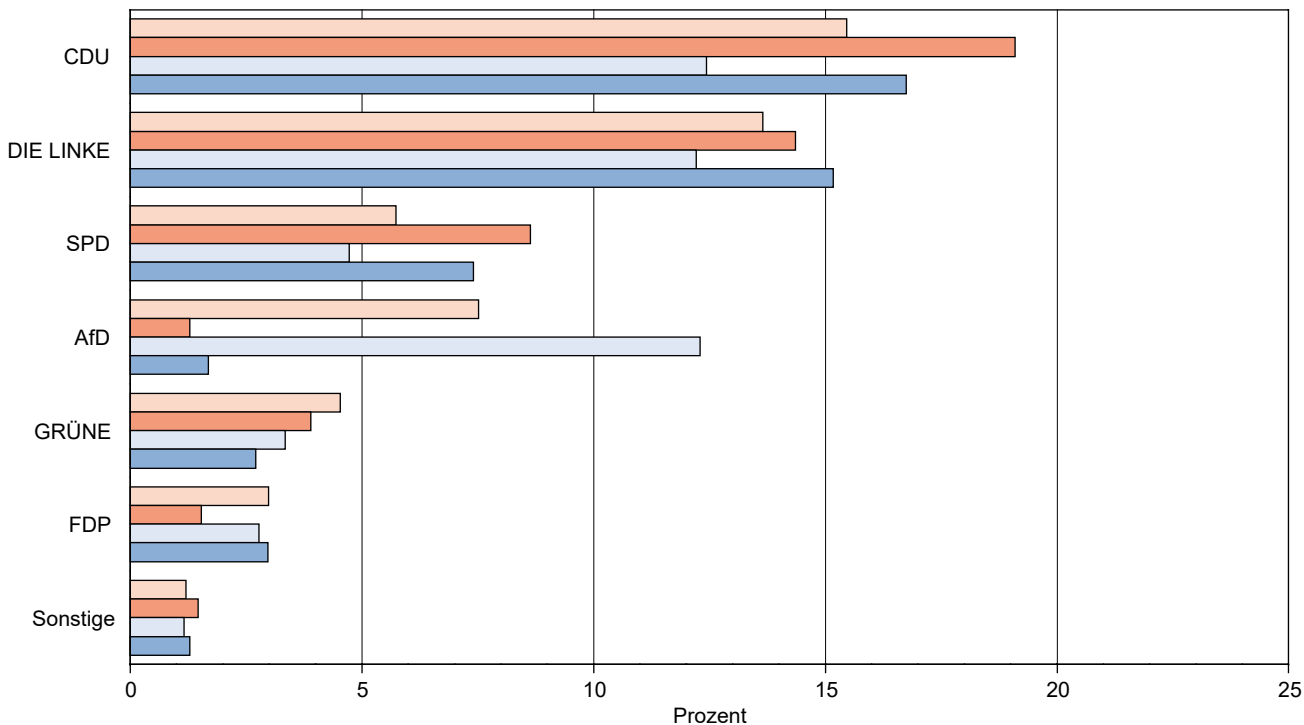

Landesstimmen

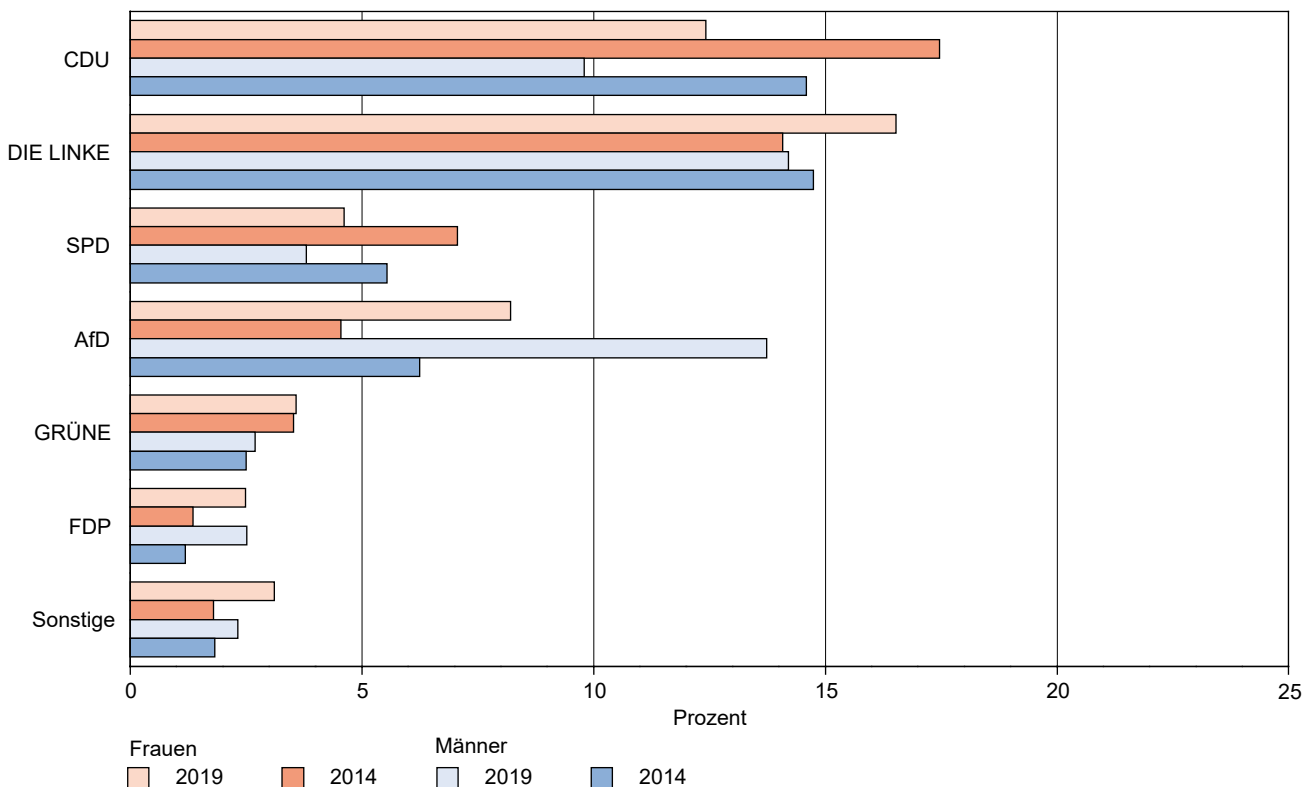

7. Stimmabgabe nach Parteien

7.2. Anteil der Altersgruppen und Parteien an den gültigen Stimmen

– Wahlkreisstimmen –

Dargestellt werden die Anteile an den gültigen Stimmen insgesamt.

Altersgruppe von ... bis ... Jahren	Wahljahr	Gültige Stimmen	davon						
			CDU	DIE LINKE	SPD	AfD	GRÜNE	FDP	Sonstige
			Prozent						
INSGESAMT									
18–24	2019	4,63	0,98	1,06	0,42	0,74	0,88	0,43	0,12
	2014	3,76	1,11	0,82	0,66	0,13	0,49	0,12	0,44
25–34	2019	9,60	2,12	2,28	0,88	2,02	1,31	0,68	0,31
	2014	10,63	3,58	2,36	1,56	0,41	1,02	0,31	1,40
35–44	2019	12,21	3,51	2,20	0,97	3,09	1,20	0,82	0,41
	2014	12,39	4,81	2,75	1,62	0,48	1,16	0,44	1,12
45–59	2019	28,21	7,66	6,14	2,45	7,00	2,35	1,82	0,78
	2014	29,42	10,78	8,32	4,09	1,15	2,27	0,84	1,99
60–69	2019	21,43	6,04	6,18	2,27	4,24	1,16	1,14	0,40
	2014	18,66	6,17	6,76	3,03	0,43	0,87	0,52	0,87
70 und älter	2019	23,93	7,59	8,00	3,46	2,72	0,98	0,85	0,34
	2014	25,14	9,39	8,52	5,09	0,37	0,79	0,51	0,47
Insgesamt	2019	100,00	27,90	25,86	10,45	19,81	7,87	5,75	2,36
	2014	100,00	35,83	29,53	16,04	2,97	6,60	2,74	6,29
FRAUEN									
18–24	2019	2,33	0,43	0,58	0,23	0,30	0,56	0,17	0,05
	2014	1,88	0,56	0,40	0,33	0,06	0,31	0,04	0,20
25–34	2019	4,71	1,07	1,16	0,49	0,76	0,74	0,34	0,14
	2014	5,07	1,75	1,06	0,80	0,17	0,59	0,15	0,56
35–44	2019	5,86	1,86	1,05	0,50	1,16	0,68	0,44	0,18
	2014	5,92	2,29	1,35	0,80	0,19	0,69	0,23	0,38
45–59	2019	13,98	4,07	3,32	1,32	2,54	1,34	0,97	0,43
	2014	14,89	5,52	4,15	2,21	0,49	1,29	0,45	0,77
60–69	2019	10,93	3,37	3,33	1,24	1,62	0,61	0,57	0,19
	2014	9,58	3,36	3,26	1,63	0,19	0,53	0,28	0,33
70 und älter	2019	13,25	4,66	4,21	1,95	1,13	0,61	0,49	0,20
	2014	13,78	5,61	4,14	2,88	0,18	0,50	0,30	0,18
Zusammen	2019	51,06	15,46	13,65	5,73	7,51	4,53	2,98	1,20
	2014	51,13	19,09	14,36	8,64	1,28	3,90	1,46	2,41
MÄNNER									
18–24	2019	2,30	0,55	0,49	0,19	0,44	0,32	0,26	0,07
	2014	1,88	0,55	0,42	0,33	0,07	0,18	0,08	0,25
25–34	2019	4,89	1,05	1,12	0,39	1,26	0,57	0,34	0,17
	2014	5,55	1,83	1,29	0,76	0,24	0,43	0,16	0,83
35–44	2019	6,34	1,65	1,15	0,47	1,94	0,52	0,38	0,22
	2014	6,47	2,52	1,40	0,83	0,29	0,48	0,21	0,75
45–59	2019	14,23	3,59	2,82	1,13	4,46	1,01	0,85	0,36
	2014	14,54	5,26	4,17	1,88	0,65	0,98	0,38	1,22
60–69	2019	10,49	2,67	2,85	1,03	2,62	0,56	0,56	0,21
	2014	9,08	2,81	3,50	1,40	0,24	0,34	0,24	0,54
70 und älter	2019	10,68	2,93	3,78	1,52	1,59	0,37	0,37	0,14
	2014	11,36	3,77	4,38	2,21	0,19	0,29	0,22	0,29
Zusammen	2019	48,94	12,44	12,22	4,72	12,30	3,34	2,77	1,16
	2014	48,87	16,74	15,17	7,41	1,69	2,71	1,29	3,88

7. Stimmabgabe nach Parteien

7.3. Anteil der Altersgruppen und Parteien an den gültigen Stimmen

– Landesstimmen –

Dargestellt werden die Anteile an den gültigen Stimmen insgesamt.

Altersgruppe von ... bis ... Jahren	Wahljahr	Gültige Stimmen	davon						
			CDU	DIE LINKE	SPD	AfD	GRÜNE	FDP	Sonstige
			Prozent						
INSGESAMT									
18–24	2019	4,64	0,58	1,04	0,38	0,80	0,76	0,35	0,74
	2014	3,78	0,90	0,69	0,42	0,49	0,44	0,11	0,72
25–34	2019	9,56	1,55	2,29	0,68	2,21	1,13	0,57	1,13
	2014	10,62	2,98	1,97	1,07	1,55	1,00	0,29	1,76
35–44	2019	12,20	2,66	2,54	0,75	3,45	0,97	0,78	1,06
	2014	12,39	4,21	2,55	1,11	1,70	1,18	0,34	1,31
45–59	2019	28,25	6,05	7,36	1,95	7,72	1,96	1,71	1,51
	2014	29,42	9,63	7,92	3,22	3,74	2,04	0,79	2,08
60–69	2019	21,40	4,96	7,69	1,71	4,61	0,87	0,93	0,63
	2014	18,65	5,53	6,74	2,46	1,90	0,71	0,46	0,84
70 und älter	2019	23,96	6,43	9,82	2,95	3,13	0,59	0,67	0,37
	2014	25,15	8,81	8,95	4,32	1,42	0,65	0,54	0,46
Insgesamt	2019	100,00	22,21	30,73	8,42	21,93	6,27	5,00	5,43
	2014	100,00	32,06	28,82	12,60	10,80	6,03	2,53	7,16
FRAUEN									
18–24	2019	2,32	0,27	0,55	0,20	0,31	0,51	0,13	0,35
	2014	1,89	0,49	0,35	0,21	0,23	0,28	0,04	0,29
25–34	2019	4,69	0,79	1,20	0,37	0,82	0,64	0,26	0,61
	2014	5,07	1,49	0,89	0,58	0,61	0,59	0,15	0,77
35–44	2019	5,84	1,44	1,26	0,36	1,26	0,54	0,39	0,58
	2014	5,92	2,07	1,20	0,60	0,67	0,69	0,17	0,52
45–59	2019	13,98	3,20	3,93	1,06	2,81	1,13	0,89	0,96
	2014	14,88	4,98	3,97	1,84	1,62	1,13	0,43	0,92
60–69	2019	10,89	2,77	4,23	0,93	1,71	0,44	0,45	0,36
	2014	9,55	3,06	3,29	1,37	0,80	0,43	0,26	0,35
70 und älter	2019	13,24	3,95	5,35	1,69	1,29	0,33	0,37	0,26
	2014	13,78	5,38	4,37	2,46	0,63	0,41	0,31	0,22
Zusammen	2019	50,95	12,42	16,52	4,62	8,20	3,58	2,49	3,11
	2014	51,09	17,47	14,08	7,06	4,55	3,52	1,35	3,07
MÄNNER									
18–24	2019	2,32	0,30	0,48	0,18	0,49	0,25	0,21	0,39
	2014	1,88	0,41	0,35	0,21	0,26	0,16	0,07	0,43
25–34	2019	4,87	0,76	1,10	0,31	1,39	0,49	0,31	0,52
	2014	5,55	1,49	1,08	0,48	0,94	0,41	0,15	0,99
35–44	2019	6,36	1,22	1,27	0,39	2,19	0,43	0,39	0,47
	2014	6,48	2,14	1,35	0,50	1,03	0,50	0,17	0,79
45–59	2019	14,27	2,84	3,43	0,89	4,91	0,83	0,82	0,55
	2014	14,53	4,65	3,94	1,39	2,12	0,91	0,36	1,16
60–69	2019	10,51	2,20	3,46	0,78	2,90	0,42	0,48	0,27
	2014	9,10	2,48	3,44	1,09	1,11	0,29	0,20	0,49
70 und älter	2019	10,72	2,48	4,46	1,25	1,85	0,26	0,30	0,12
	2014	11,37	3,43	4,58	1,86	0,79	0,24	0,23	0,24
Zusammen	2019	49,05	9,79	14,21	3,80	13,73	2,69	2,51	2,32
	2014	48,91	14,59	14,74	5,54	6,25	2,50	1,19	4,09

7. Stimmabgabe nach Parteien

Stimmabgabe nach Altersgruppen und Geschlecht

Wahlkreisstimmen

CDU

Landesstimmen

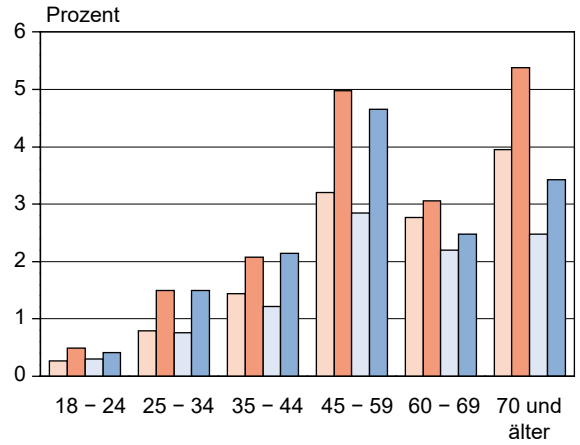
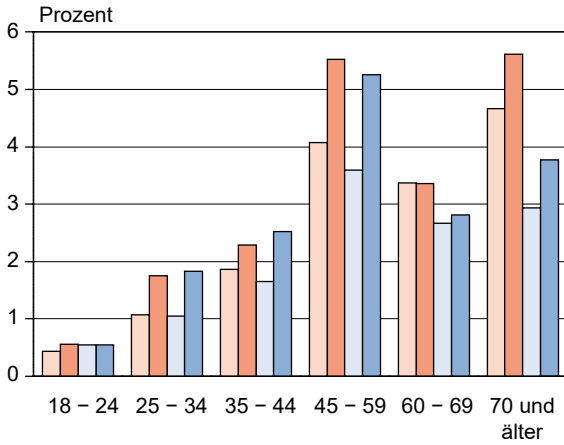

DIE LINKE

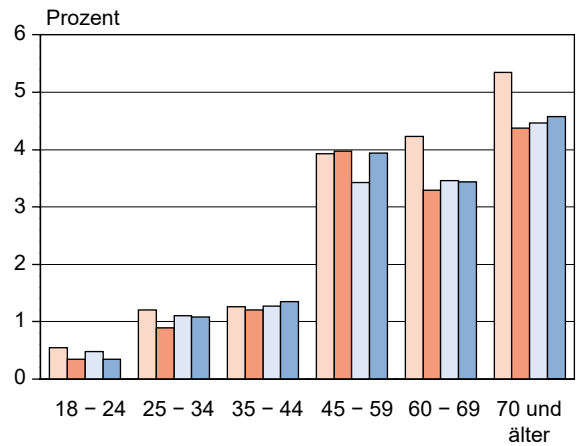
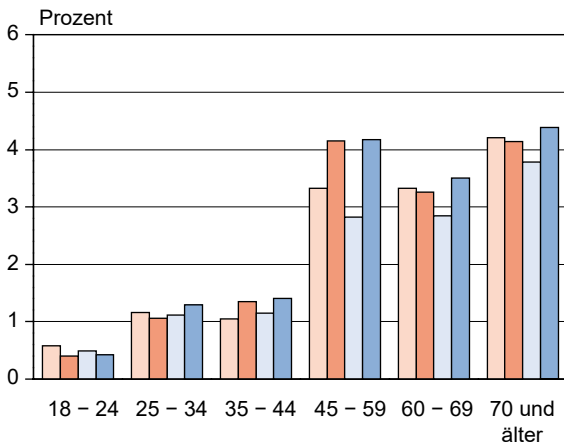

AfD

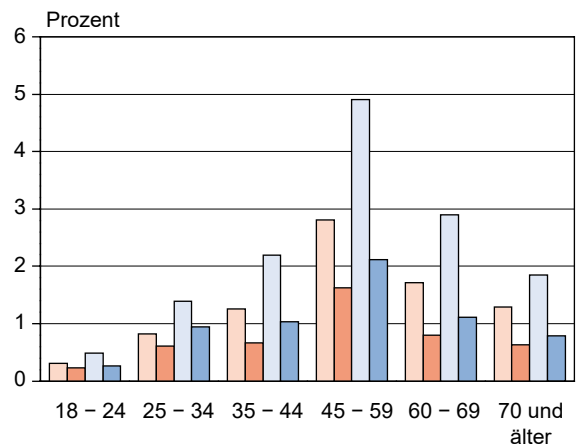
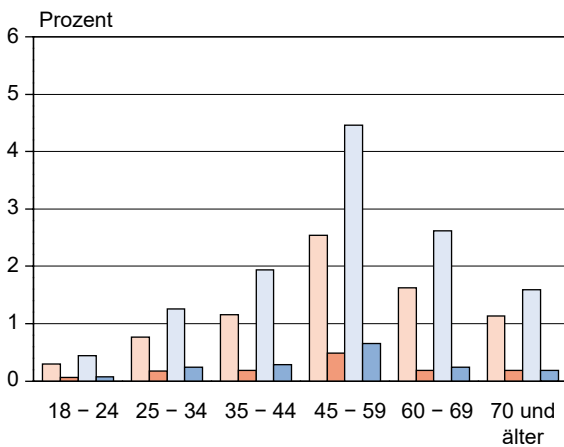

Frauen
 2019 2014
 Männer
 2019 2014

7. Stimmabgabe nach Parteien

Abweichungen der Stimmabgabe gegenüber der Landtagswahl 2014 nach Altersgruppen und Geschlecht

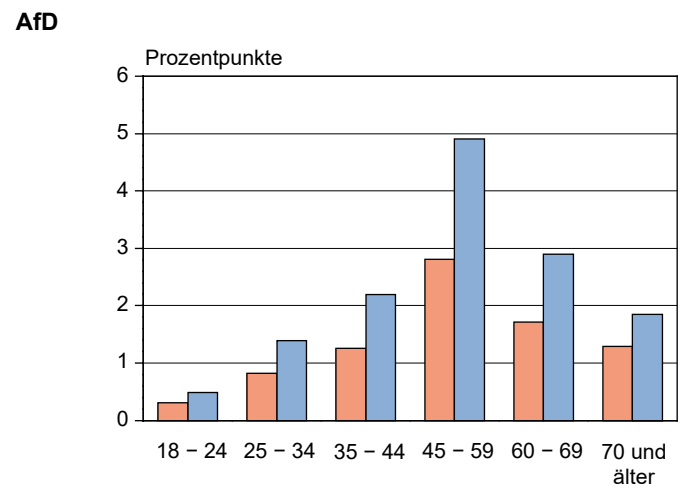
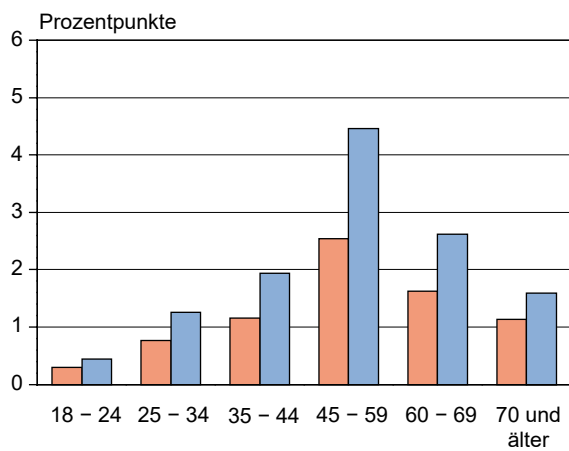
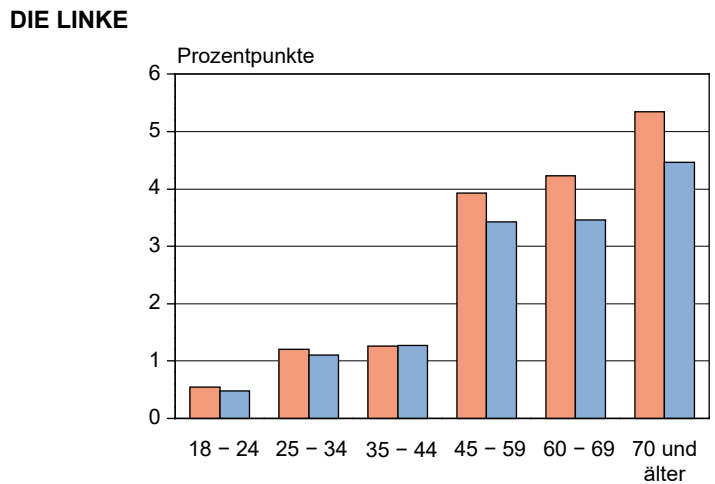
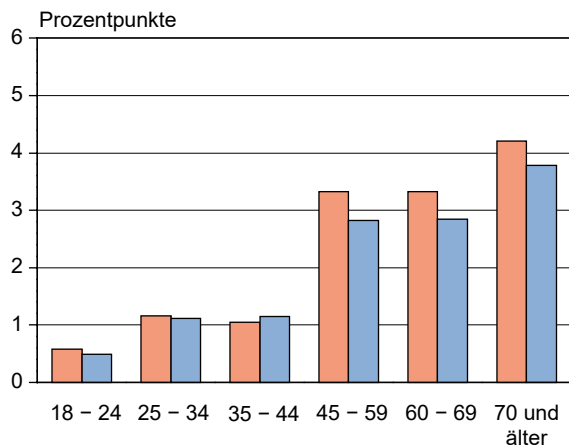
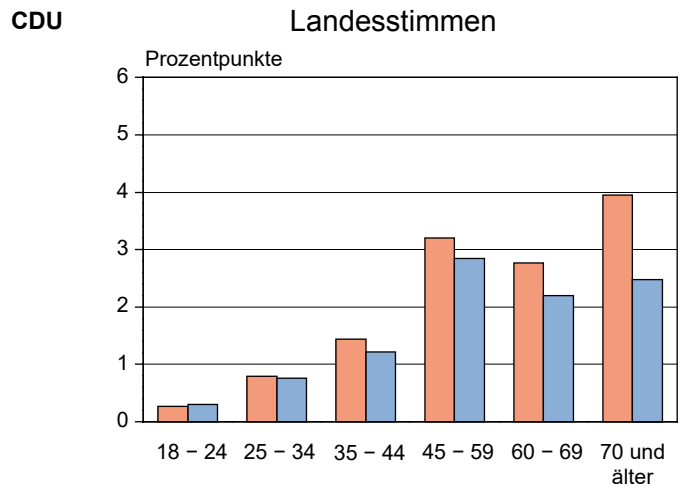
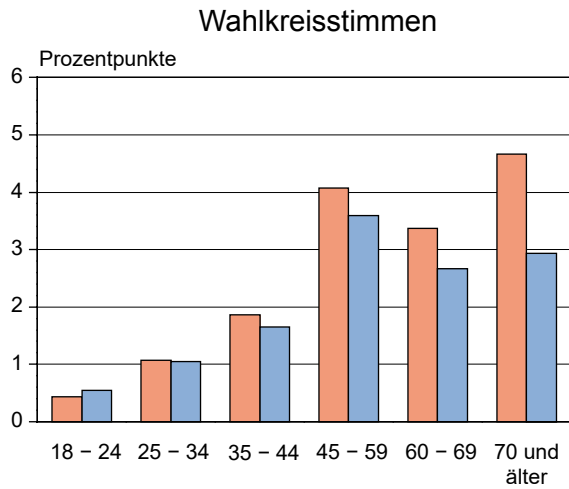

■ Frauen ■ Männer

8. Ungültige Stimmen

8.1 Wahlkreisstimmen

Verteilung der ungültigen Stimmen auf die Altersgruppen

Altersgruppe von ... bis ... Jahren	insgesamt		davon			
			Frauen		Männer	
	2019	2014	2019	2014	2019	2014
	Prozent					
18–24	4,25	4,16	1,65	2,17	2,61	1,99
25–34	6,17	10,32	3,57	5,25	2,61	5,07
35–44	11,66	8,42	4,80	3,53	6,86	4,89
45–59	27,71	23,62	13,17	11,58	14,54	12,04
60–69	16,74	15,93	7,41	6,52	9,33	9,41
70 und älter	33,47	37,56	18,11	23,26	15,36	14,30
Insgesamt	100,00	100,00	48,70	52,31	51,30	47,69

Ungültige Wahlkreisstimmen

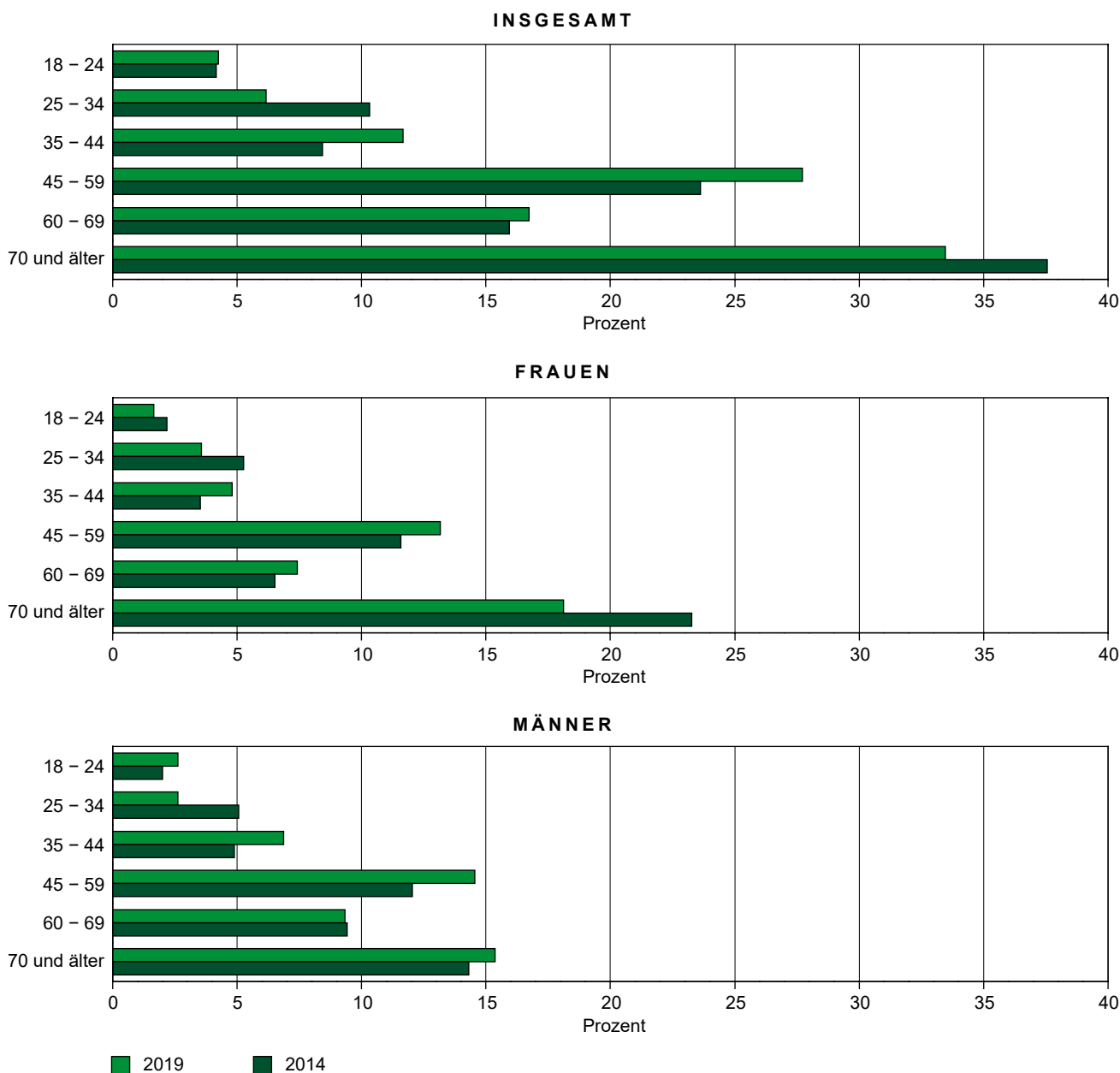

8. Ungültige Stimmen

8.2 Landesstimmen

Verteilung der ungültigen Stimmen auf die Altersgruppen

Altersgruppe von ... bis ... Jahren	insgesamt		davon			
			Frauen		Männer	
	2019	2014	2019	2014	2019	2014
	Prozent					
18–24	2,94	3,49	1,34	1,82	1,60	1,68
25–34	7,22	10,75	4,55	5,45	2,67	5,31
35–44	12,30	5,87	6,42	2,51	5,88	3,35
45–59	22,73	21,09	12,57	10,06	10,16	11,03
60–69	15,51	15,22	9,09	6,98	6,42	8,24
70 und älter	39,30	43,58	23,80	28,91	15,51	14,66
Insgesamt	100,00	100,00	57,75	55,73	42,25	44,27

Ungültige Landesstimmen

INSGESAMT

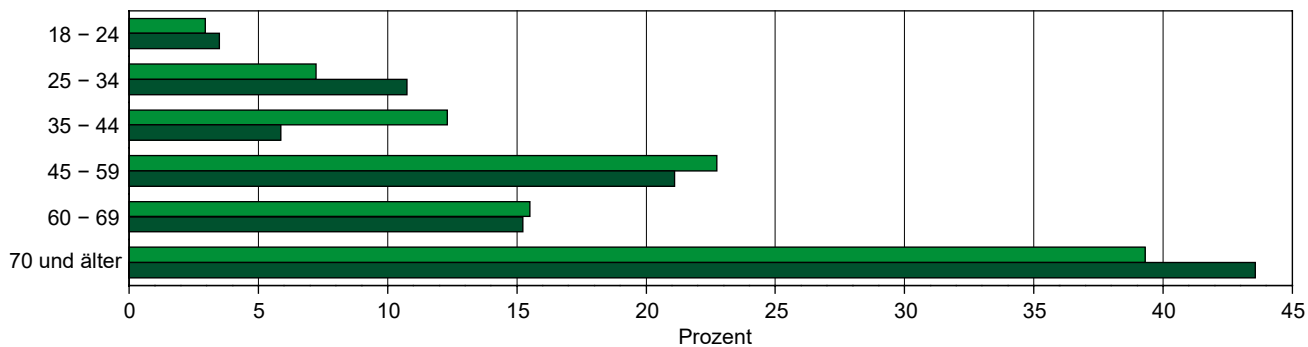

FRAUEN

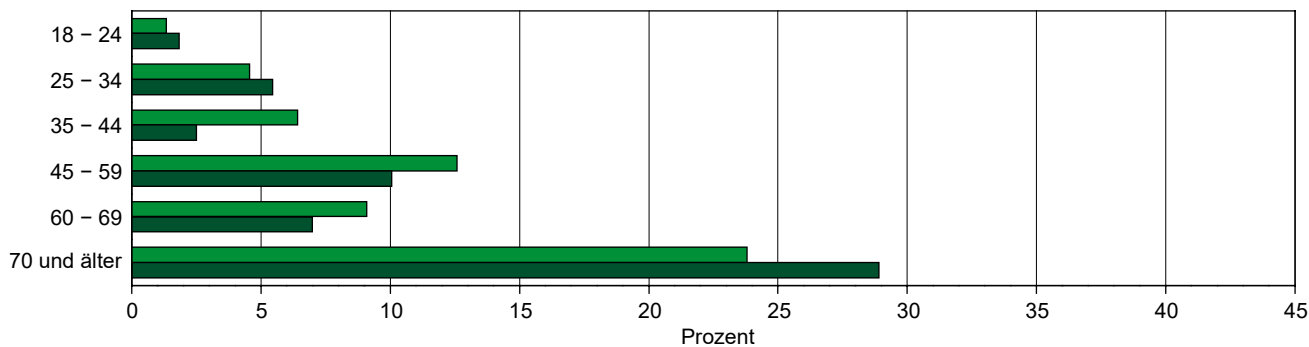

MÄNNER

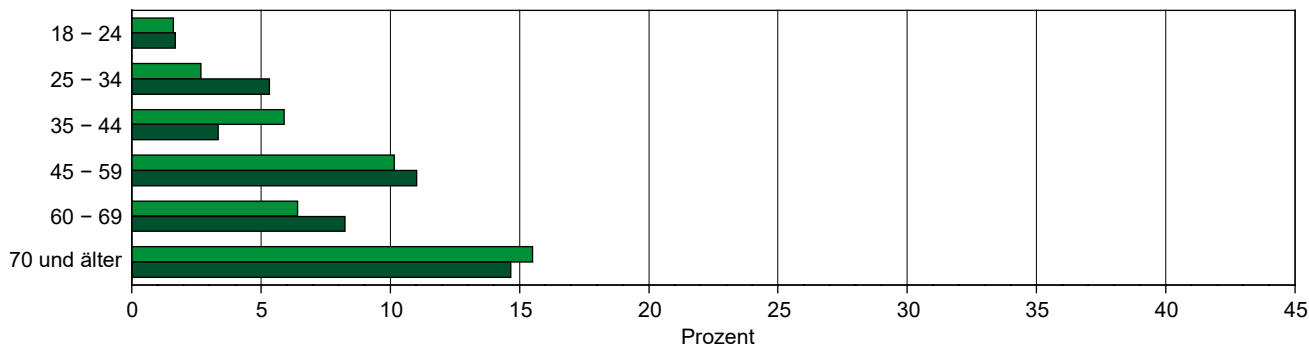

■ 2019 ■ 2014

8. Ungültige Stimmen

8.3 Ursachen für die Ungültigkeit von Stimmen

Ursache für die Ungültigkeit der Stimmen	Ungültige Stimmzettel					
	insgesamt		Frauen		Männer	
	2019	2014	2019	2014	2019	2014
	Prozent					
Wahlkreis- und Landesstimme ungültig	34,84	42,71	36,28	43,26	33,33	42,09
davon						
Wahlkreis- und Landesstimmenseite leer oder durchgestrichen	14,79	15,99	15,99	15,69	13,53	16,33
Wahlkreisstimmenseite leer oder durchgestrichen, Landesstimmenseite mehrere Kreuze	8,07	9,33	7,88	10,26	8,27	8,25
Landesstimmenseite leer oder durchgestrichen, Wahlkreisstimmenseite mehrere Kreuze	3,42	5,09	3,58	6,01	3,26	4,04
beide Stimmenseiten mehrere Kreuze	8,19	9,72	8,59	8,65	7,77	10,94
eine Seite leer oder durchgestrichen, auf der anderen Seite Sonstige Ursachen	-	0,08	-	0,15	-	-
beide Seiten Sonstige Ursachen	0,37	2,51	0,24	2,49	0,50	2,53
Nur Wahlkreisstimme ungültig	54,03	43,89	48,21	41,50	60,15	46,63
davon						
Wahlkreisstimmenseite leer oder durchgestrichen	50,12	39,97	44,63	37,10	55,89	43,27
Wahlkreisstimmenseite mehrere Kreuze	3,18	3,29	2,86	3,96	3,51	2,53
Sonstige Ursachen	0,73	0,63	0,72	0,44	0,75	0,84
Nur Landesstimme ungültig	10,88	13,40	15,27	15,25	6,27	11,28
davon						
Landesstimmenseite leer oder durchgestrichen	6,85	10,74	9,55	12,61	4,01	8,59
Landesstimmenseite mehrere Kreuze	3,91	2,59	5,49	2,49	2,26	2,69
Sonstige Ursachen	0,12	0,08	0,24	0,15	-	-
Ungültige Stimmzettel insgesamt	100	100	100	100	100	100

Ungültige Wahlkreis- und Landesstimmen 2019

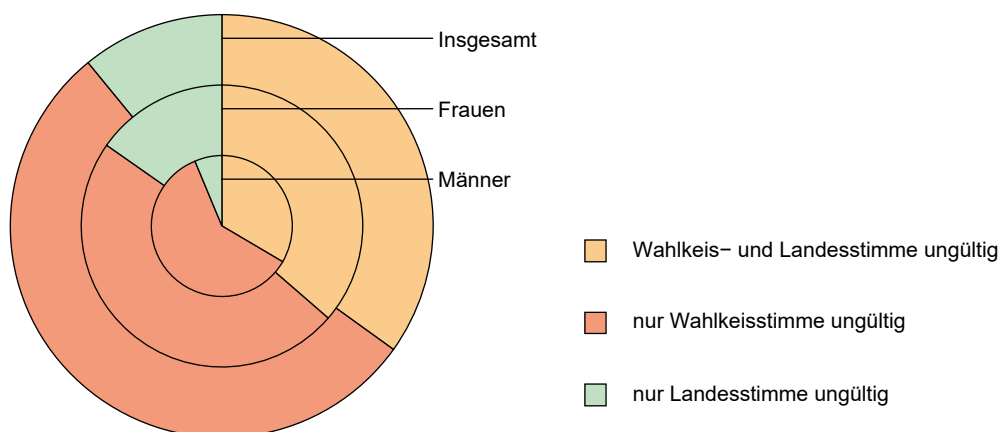

8. Ungültige Stimmen

Ursachen für die Ungültigkeit von Stimmen

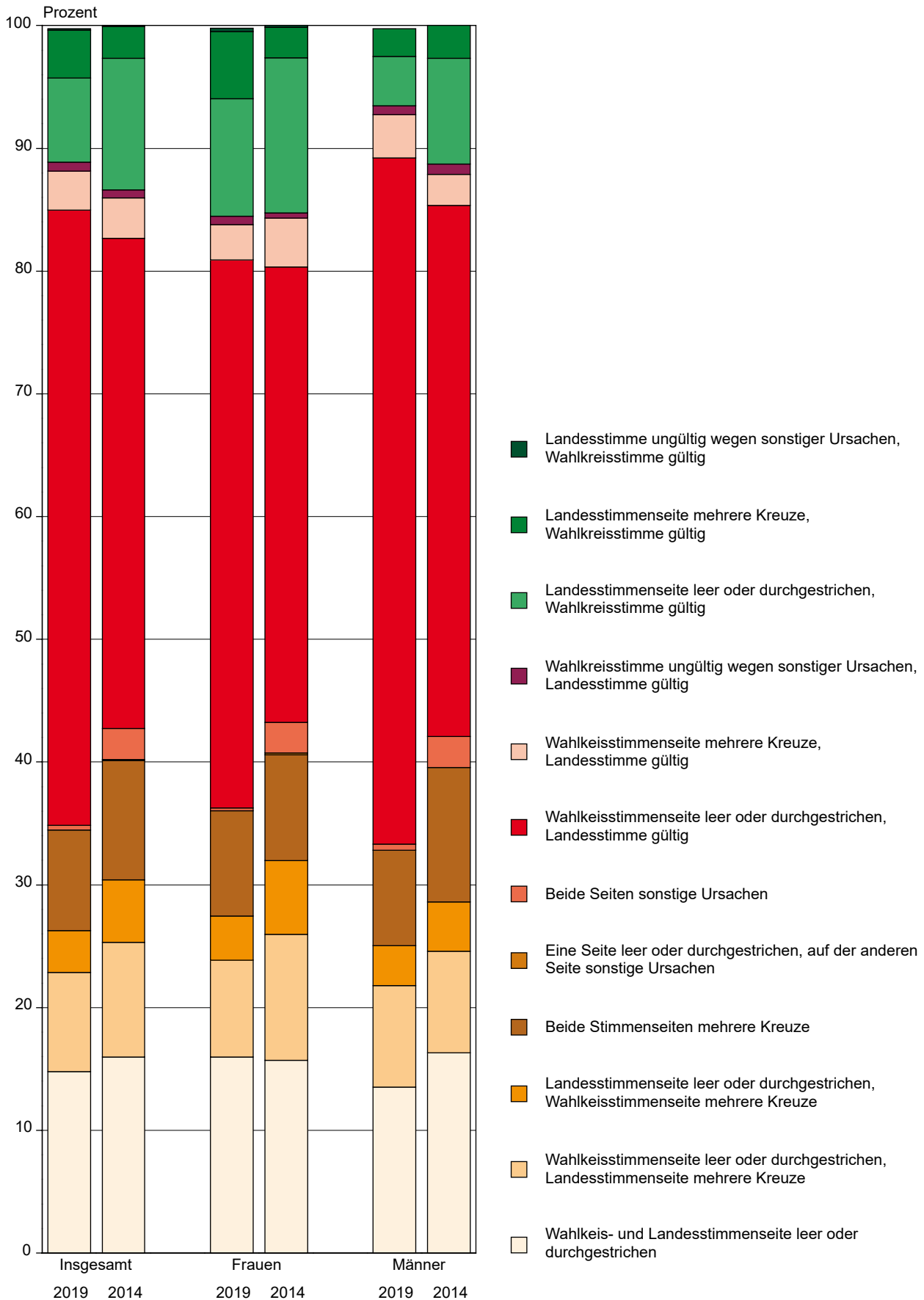

9. Stimmverhalten der Altersgruppen für die Parteien nach Geschlecht

9.1 Wahlkreisstimmen

Dargestellt werden die Anteile der abgegebenen gültigen Stimmen für die jeweilige Altersgruppe aufgeschlüsselt auf die Parteien.

Altersgruppe von ... bis ... Jahren	Wahljahr	Gültige Stimmen	davon						
			CDU	DIE LINKE	SPD	AfD	GRÜNE	FDP	Sonstige
			Prozent						
INSGESAMT									
18–24	2019	100,00	21,17	22,98	9,13	15,94	18,91	9,35	2,53
	2014	100,00	29,44	21,71	17,48	3,36	13,06	3,17	11,77
25–34	2019	100,00	22,13	23,72	9,15	21,01	13,69	7,11	3,18
	2014	100,00	33,68	22,17	14,65	3,86	9,58	2,93	13,13
35–44	2019	100,00	28,77	18,02	7,97	25,34	9,82	6,74	3,34
	2014	100,00	38,79	22,21	13,10	3,88	9,40	3,55	9,08
45–59	2019	100,00	27,16	21,77	8,68	24,84	8,32	6,45	2,78
	2014	100,00	36,63	28,28	13,89	3,90	7,71	2,84	6,75
60–69	2019	100,00	28,18	28,87	10,59	19,79	5,42	5,30	1,87
	2014	100,00	33,09	36,23	16,24	2,30	4,67	2,81	4,67
70 und älter	2019	100,00	31,71	33,42	14,46	11,35	4,07	3,56	1,43
	2014	100,00	37,33	33,90	20,24	1,49	3,14	2,04	1,86
Insgesamt	2019	100,00	27,90	25,86	10,45	19,81	7,87	5,75	2,36
	2014	100,00	35,83	29,53	16,04	2,97	6,60	2,74	6,29
FRAUEN									
18–24	2019	100,00	18,49	24,73	10,07	13,02	24,07	7,44	2,19
	2014	100,00	29,56	21,02	17,56	3,07	16,31	2,11	10,36
25–34	2019	100,00	22,84	24,68	10,39	16,18	15,75	7,20	2,98
	2014	100,00	34,41	20,91	15,68	3,31	11,61	2,99	11,08
35–44	2019	100,00	31,70	17,85	8,55	19,71	11,55	7,51	3,13
	2014	100,00	38,66	22,84	13,44	3,24	11,57	3,91	6,35
45–59	2019	100,00	29,09	23,72	9,45	18,20	9,58	6,92	3,04
	2014	100,00	37,09	27,91	14,81	3,32	8,67	3,05	5,16
60–69	2019	100,00	30,83	30,48	11,32	14,81	5,54	5,24	1,77
	2014	100,00	35,10	33,99	17,04	1,94	5,51	2,94	3,47
70 und älter	2019	100,00	35,19	31,81	14,68	8,53	4,57	3,67	1,54
	2014	100,00	40,72	30,05	20,88	1,31	3,59	2,16	1,29
Zusammen	2019	100,00	30,29	26,73	11,22	14,72	8,87	5,83	2,34
	2014	100,00	37,33	28,09	16,89	2,50	7,62	2,85	4,72
MÄNNER									
18–24	2019	100,00	23,87	21,22	8,18	18,90	13,70	11,27	2,87
	2014	100,00	29,33	22,40	17,40	3,65	9,81	4,23	13,17
25–34	2019	100,00	21,45	22,80	7,96	25,66	11,71	7,03	3,38
	2014	100,00	33,02	23,31	13,71	4,36	7,72	2,87	15,01
35–44	2019	100,00	26,05	18,19	7,43	30,55	8,23	6,02	3,53
	2014	100,00	38,90	21,63	12,80	4,47	7,41	3,21	11,57
45–59	2019	100,00	25,26	19,85	7,93	31,36	7,09	6,00	2,52
	2014	100,00	36,16	28,67	12,95	4,49	6,73	2,62	8,38
60–69	2019	100,00	25,41	27,18	9,83	24,97	5,29	5,36	1,97
	2014	100,00	30,96	38,59	15,39	2,67	3,78	2,67	5,93
70 und älter	2019	100,00	27,38	35,41	14,18	14,85	3,46	3,43	1,29
	2014	100,00	33,22	38,59	19,47	1,70	2,58	1,89	2,55
Zusammen	2019	100,00	25,41	24,96	9,65	25,12	6,83	5,66	2,37
	2014	100,00	34,26	31,03	15,15	3,45	5,54	2,63	7,93

9. Stimmverhalten der Altersgruppen für die Parteien nach Geschlecht

Veränderungen der Stimmenanteile innerhalb der Altersgruppen gegenüber der Landtagswahl 2014 nach Geschlecht

– Wahlkreisstimmen –

FRAUEN

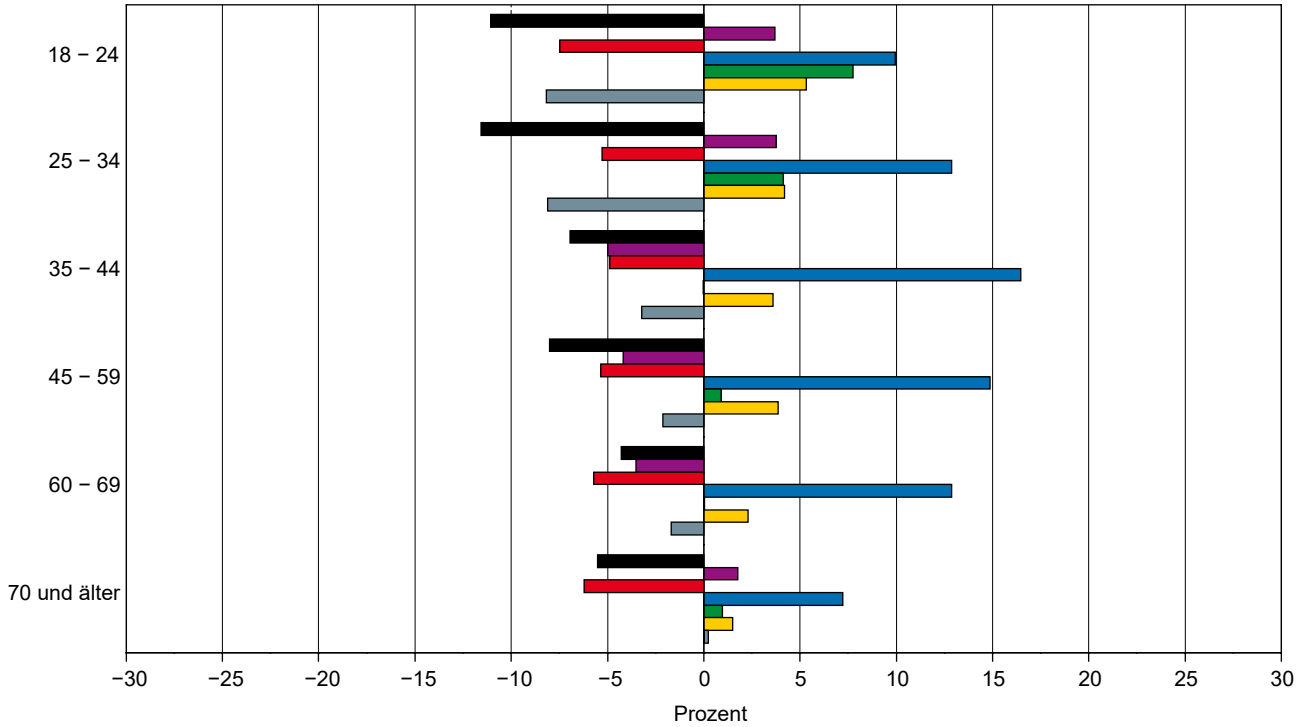

MÄNNER

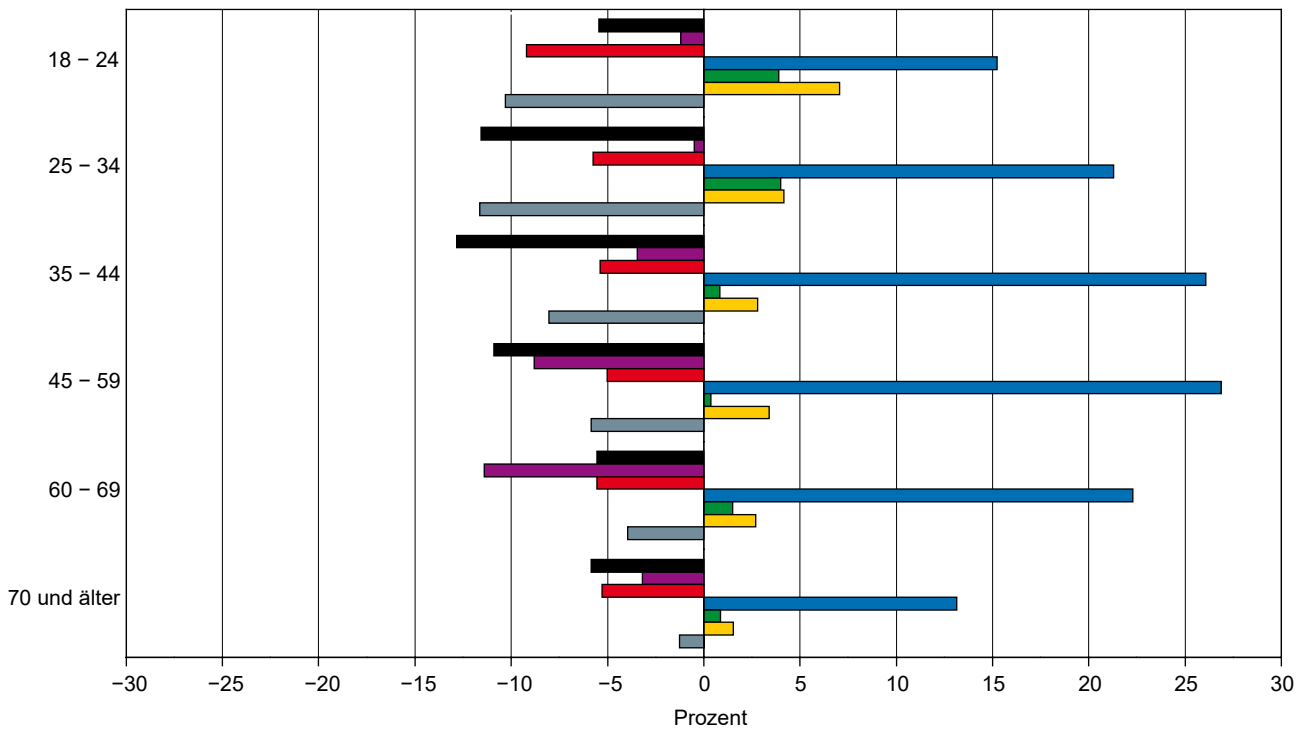

CDU
 DIE LINKE
 SPD
 AfD
 GRÜNE
 FDP
 Sonstige

9. Stimmverhalten der Altersgruppen für die Parteien nach Geschlecht

9.2 Landesstimmen

Dargestellt werden die Anteile der abgegebenen gültigen Stimmen für die jeweilige Altersgruppe aufgeschlüsselt auf die Parteien.

Altersgruppe von ... bis ... Jahren	Wahljahr	Gültige Stimmen	davon						
			CDU	DIE LINKE	SPD	AfD	GRÜNE	FDP	Sonstige
			Prozent						
INSGESAMT									
18–24	2019	100,00	12,40	22,35	8,27	17,29	16,37	7,45	15,88
	2014	100,00	23,78	18,40	11,22	13,03	11,55	3,00	19,02
25–34	2019	100,00	16,19	24,00	7,16	23,08	11,80	5,99	11,78
	2014	100,00	28,06	18,51	10,04	14,59	9,45	2,74	16,60
35–44	2019	100,00	21,79	20,79	6,12	28,28	7,95	6,39	8,67
	2014	100,00	33,98	20,60	8,94	13,70	9,55	2,71	10,53
45–59	2019	100,00	21,40	26,06	6,89	27,34	6,92	6,04	5,35
	2014	100,00	32,74	26,91	10,96	12,70	6,94	2,69	7,05
60–69	2019	100,00	23,19	35,94	8,00	21,56	4,06	4,33	2,94
	2014	100,00	29,67	36,13	13,19	10,20	3,83	2,48	4,50
70 und älter	2019	100,00	26,82	40,96	12,30	13,08	2,46	2,81	1,56
	2014	100,00	35,04	35,60	17,16	5,65	2,58	2,15	1,83
Insgesamt	2019	100,00	22,21	30,73	8,42	21,93	6,27	5,00	5,43
	2014	100,00	32,06	28,82	12,60	10,80	6,03	2,53	7,16
FRAUEN									
18–24	2019	100,00	11,73	23,78	8,79	13,36	21,82	5,65	14,88
	2014	100,00	26,02	18,33	11,30	12,16	14,62	2,09	15,48
25–34	2019	100,00	16,80	25,53	7,97	17,45	13,62	5,65	12,98
	2014	100,00	29,33	17,55	11,46	12,00	11,64	2,87	15,15
35–44	2019	100,00	24,68	21,61	6,18	21,61	9,25	6,70	9,98
	2014	100,00	35,01	20,36	10,19	11,29	11,62	2,82	8,71
45–59	2019	100,00	22,93	28,13	7,58	20,09	8,05	6,34	6,88
	2014	100,00	33,46	26,69	12,34	10,88	7,59	2,87	6,18
60–69	2019	100,00	25,41	38,85	8,55	15,72	4,08	4,13	3,27
	2014	100,00	31,99	34,49	14,34	8,33	4,49	2,71	3,66
70 und älter	2019	100,00	29,83	40,43	12,79	9,72	2,48	2,80	1,94
	2014	100,00	39,07	31,70	17,82	4,56	2,97	2,25	1,62
Zusammen	2019	100,00	24,38	32,43	9,07	16,09	7,03	4,89	6,11
	2014	100,00	34,19	27,55	13,82	8,90	6,89	2,64	6,00
MÄNNER									
18–24	2019	100,00	13,07	20,92	7,73	21,24	10,89	9,26	16,88
	2014	100,00	21,52	18,48	11,14	13,90	8,48	3,90	22,57
25–34	2019	100,00	15,60	22,54	6,37	28,50	10,05	6,32	10,62
	2014	100,00	26,90	19,39	8,74	16,96	7,45	2,62	17,93
35–44	2019	100,00	19,13	20,05	6,07	34,42	6,75	6,11	7,46
	2014	100,00	33,04	20,81	7,79	15,91	7,65	2,61	12,20
45–59	2019	100,00	19,91	24,03	6,21	34,43	5,82	5,75	3,85
	2014	100,00	32,01	27,14	9,55	14,56	6,28	2,51	7,96
60–69	2019	100,00	20,89	32,92	7,42	27,61	4,03	4,54	2,59
	2014	100,00	27,24	37,85	11,98	12,18	3,14	2,25	5,37
70 und älter	2019	100,00	23,11	41,62	11,69	17,22	2,45	2,82	1,08
	2014	100,00	30,15	40,32	16,35	6,96	2,10	2,02	2,10
Zusammen	2019	100,00	19,97	28,97	7,74	27,99	5,48	5,12	4,73
	2014	100,00	29,84	30,15	11,32	12,78	5,12	2,43	8,37

9. Stimmverhalten der Altersgruppen für die Parteien nach Geschlecht

Veränderungen der Stimmenanteile innerhalb der Altersgruppen gegenüber der Landtagswahl 2014 nach Geschlecht

– Landesstimmen –

FRAUEN

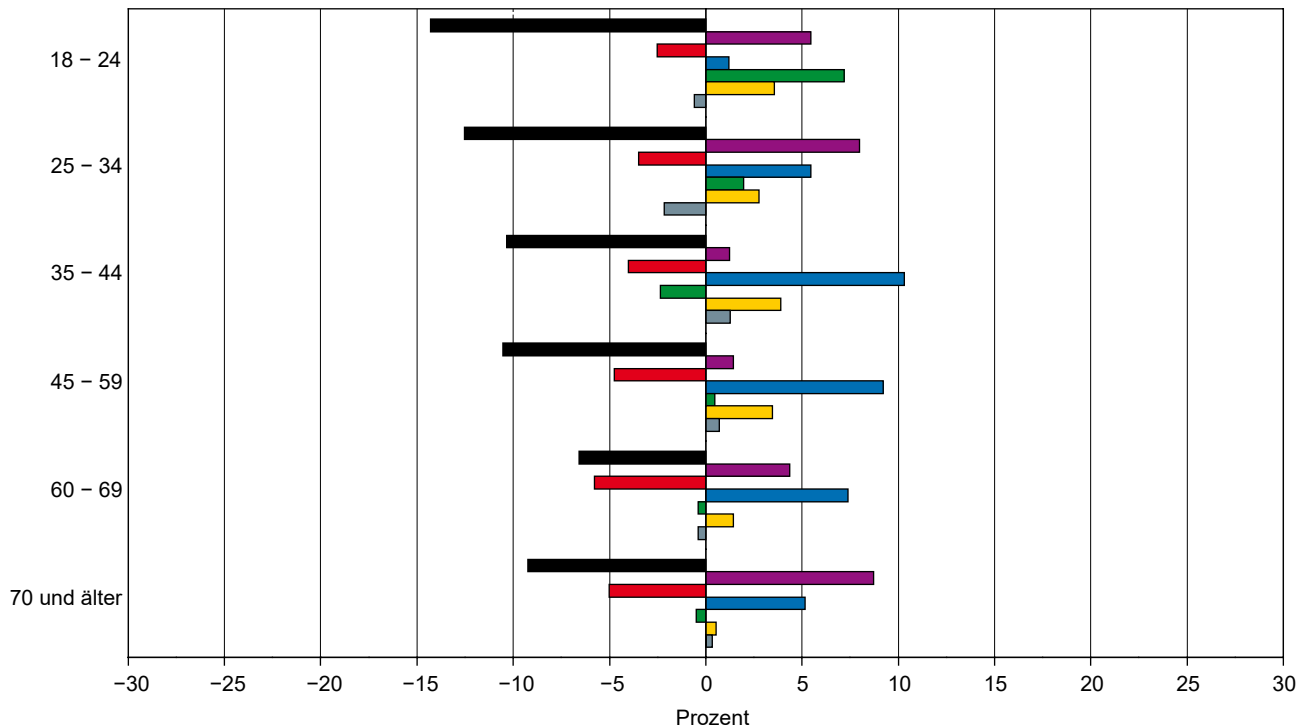

MÄNNER

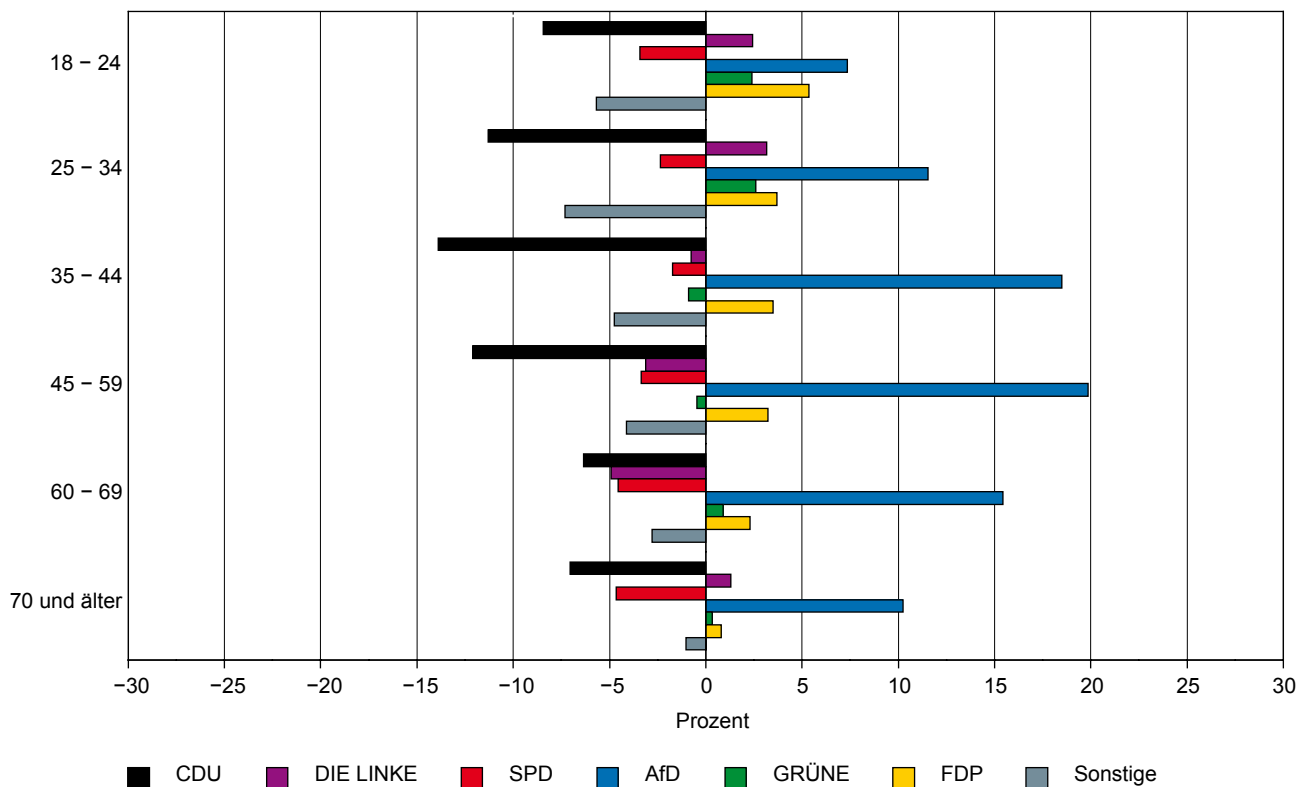

CDU
 DIE LINKE
 SPD
 AfD
 GRÜNE
 FDP
 Sonstige

10. Wählerschaft der Parteien nach Altersgruppen und Geschlecht

10.1 Wahlkreisstimmen

Wählerschaft sind Personen, die eine bestimmte Partei oder einen bestimmten Kandidaten wählen. Dargestellt wird in dieser Tabelle die Wählerschaft für eine Partei nach Altersgruppen.

Altersgruppe von ... bis ... Jahren	Wahljahr	Wähler insgesamt	davon						
			CDU	DIE LINKE	SPD	AfD	GRÜNE	FDP	Sonstige
			Prozent						
INSGESAMT									
18–24	2019	4,62	3,51	4,12	4,04	3,73	11,13	7,53	4,97
	2014	3,77	3,09	2,77	4,10	4,27	7,45	4,35	7,04
25–34	2019	9,53	7,61	8,80	8,40	10,18	16,69	11,87	12,97
	2014	10,62	9,99	7,98	9,70	13,83	15,42	11,34	22,20
35–44	2019	12,20	12,59	8,51	9,31	15,62	15,23	14,31	17,30
	2014	12,31	13,41	9,32	10,12	16,21	17,63	16,02	17,88
45–59	2019	28,20	27,45	23,74	23,43	35,36	29,82	31,68	33,30
	2014	29,31	30,08	28,18	25,48	38,63	34,36	30,45	31,60
60–69	2019	21,34	21,64	23,91	21,71	21,40	14,75	19,76	16,97
	2014	18,60	17,23	22,89	18,88	14,44	13,20	19,12	13,86
70 und älter	2019	24,11	27,20	30,92	33,11	13,71	12,39	14,84	14,49
	2014	25,38	26,20	28,87	31,72	12,61	11,94	18,72	7,42
Insgesamt	2019	100,00	100,00	100,00	100,00	100,00	100,00	100,00	100,00
	2014	100,00	100,00	100,00	100,00	100,00	100,00	100,00	100,00
FRAUEN									
18–24	2019	4,54	2,78	4,22	4,09	4,03	12,37	5,81	4,26
	2014	3,69	2,92	2,76	3,83	4,53	7,89	2,73	8,10
25–34	2019	9,18	6,95	8,51	8,53	10,13	16,36	11,37	11,70
	2014	9,93	9,15	7,39	9,21	13,15	15,13	10,42	23,31
35–44	2019	11,46	12,02	7,67	8,76	15,38	14,95	14,79	15,32
	2014	11,48	11,99	9,42	9,21	14,99	17,59	15,88	15,59
45–59	2019	27,37	26,30	24,30	23,07	33,85	29,57	32,48	35,53
	2014	28,98	28,92	28,93	25,53	38,61	33,13	31,14	31,86
60–69	2019	21,31	21,80	24,43	21,60	21,55	13,38	19,23	16,17
	2014	18,61	17,62	22,67	18,90	14,57	13,55	19,35	13,79
70 und älter	2019	26,14	30,15	30,88	33,96	15,05	13,38	16,32	17,02
	2014	27,31	29,41	28,84	33,32	14,14	12,71	20,47	7,35
Zusammen	2019	100,00	100,00	100,00	100,00	100,00	100,00	100,00	100,00
	2014	100,00	100,00	100,00	100,00	100,00	100,00	100,00	100,00
MÄNNER									
18–24	2019	4,72	4,42	4,00	3,99	3,54	9,44	9,38	5,71
	2014	3,85	3,29	2,78	4,42	4,07	6,81	6,19	6,39
25–34	2019	9,90	8,44	9,13	8,25	10,21	17,14	12,42	14,29
	2014	11,35	10,95	8,53	10,28	14,35	15,83	12,38	21,50
35–44	2019	12,97	13,29	9,44	9,97	15,76	15,61	13,80	19,34
	2014	13,18	15,03	9,23	11,18	17,13	17,70	16,17	19,31
45–59	2019	29,05	28,89	23,11	23,88	36,28	30,16	30,82	30,99
	2014	29,66	31,40	27,47	25,41	38,65	36,14	29,68	31,44
60–69	2019	21,38	21,44	23,34	21,83	21,31	16,60	20,33	17,80
	2014	18,60	16,79	23,10	18,87	14,35	12,69	18,85	13,90
70 und älter	2019	21,99	23,53	30,97	32,08	12,90	11,04	13,25	11,87
	2014	23,37	22,54	28,89	29,85	11,46	10,82	16,74	7,46
Zusammen	2019	100,00	100,00	100,00	100,00	100,00	100,00	100,00	100,00
	2014	100,00	100,00	100,00	100,00	100,00	100,00	100,00	100,00

10. Wählerschaft der Parteien nach Altersgruppen und Geschlecht

Wählerschaft der Parteien nach Altersgruppen und Geschlecht

– Wahlkreisstimmen –

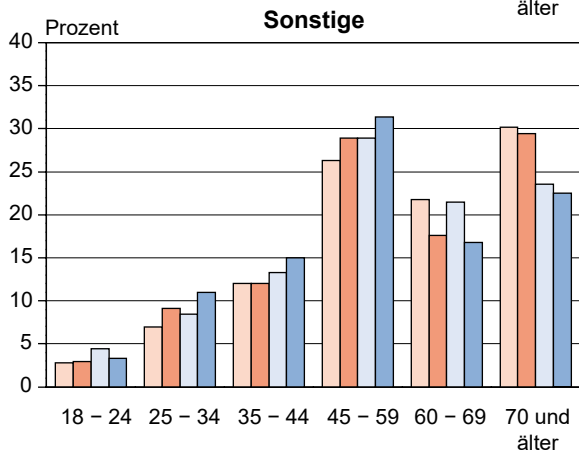
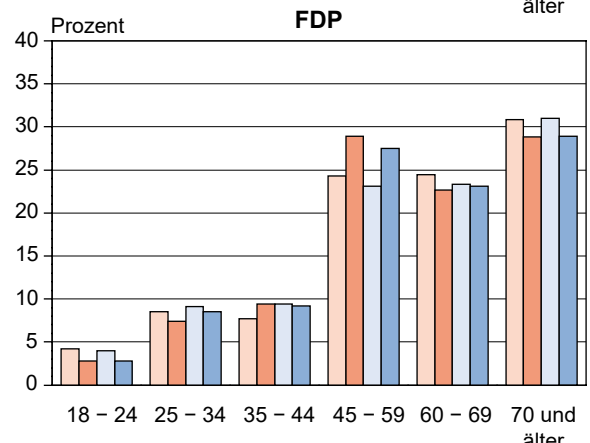
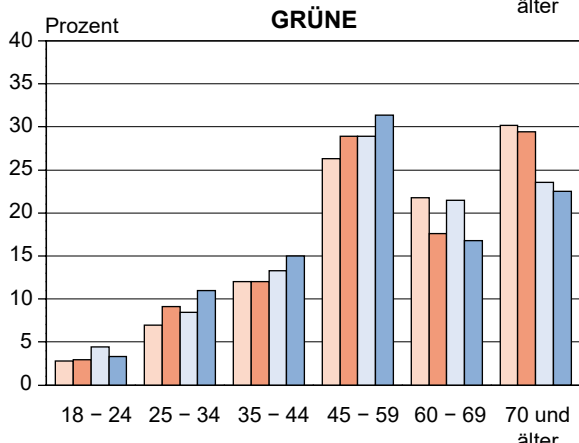
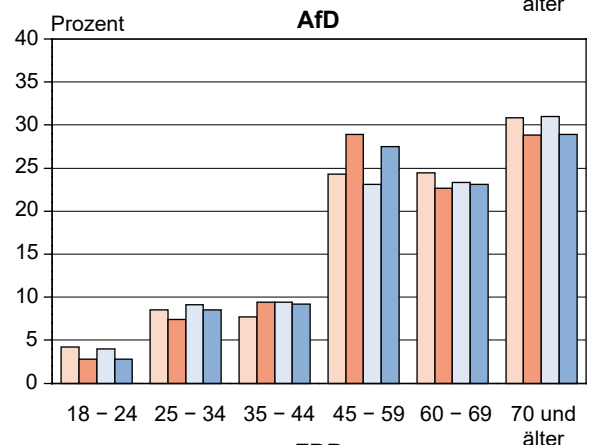
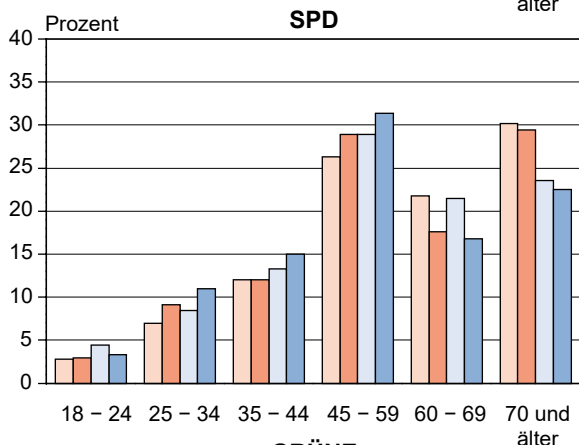
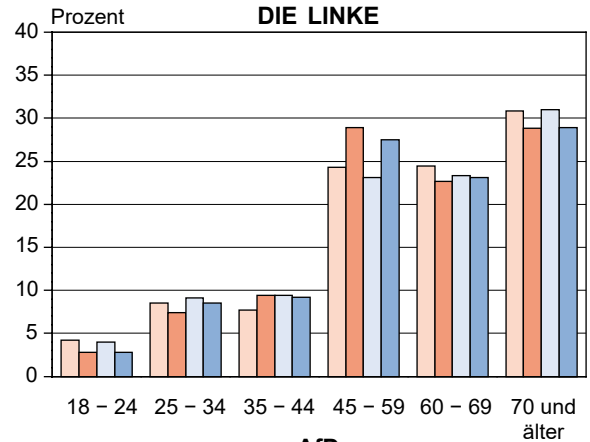
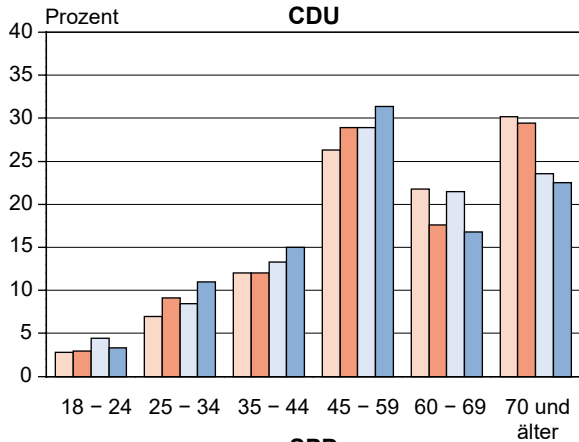

Frauen Männer
 2019 2014 2019 2014

10. Wählerschaft der Parteien nach Altersgruppen und Geschlecht

10.2 Landesstimmen

Wählerschaft sind Personen, die eine bestimmte Partei oder einen bestimmten Kandidaten wählen. Dargestellt wird in dieser Tabelle die Wählerschaft für eine Partei nach Altersgruppen.

Altersgruppe von ... bis ... Jahren	Wahljahr	Wähler insgesamt	davon						
			CDU	DIE LINKE	SPD	AfD	GRÜNE	FDP	Sonstige
Prozent									
INSGESAMT									
18–24	2019	4,62	2,59	3,37	4,56	3,66	12,11	6,91	13,56
	2014	3,77	2,80	2,41	3,36	4,56	7,24	4,46	10,03
25–34	2019	9,53	6,96	7,46	8,12	10,06	17,99	11,45	20,72
	2014	10,62	9,29	6,82	8,47	14,35	16,65	11,47	24,62
35–44	2019	12,20	11,96	8,25	8,87	15,73	15,45	15,58	19,46
	2014	12,31	13,13	8,86	8,79	15,73	19,63	13,24	18,23
45–59	2019	28,20	27,22	23,95	23,11	35,22	31,19	34,09	27,82
	2014	29,31	30,04	27,47	25,59	34,60	33,87	31,23	28,98
60–69	2019	21,34	22,33	25,02	20,32	21,04	13,84	18,51	11,57
	2014	18,60	17,25	23,38	19,52	17,62	11,86	18,27	11,71
70 und älter	2019	24,11	28,93	31,94	35,01	14,29	9,42	13,46	6,87
	2014	25,38	27,48	31,06	34,26	13,15	10,75	21,32	6,44
Insgesamt	2019	100,00	100,00	100,00	100,00	100,00	100,00	100,00	100,00
	2014	100,00	100,00	100,00	100,00	100,00	100,00	100,00	100,00
FRAUEN									
18–24	2019	4,54	2,19	3,34	4,42	3,79	14,15	5,26	11,11
	2014	3,69	2,82	2,46	3,03	5,05	7,85	2,93	9,54
25–34	2019	9,18	6,34	7,24	8,08	9,98	17,82	10,63	19,55
	2014	9,93	8,52	6,33	8,24	13,38	16,77	10,79	25,04
35–44	2019	11,46	11,60	7,64	7,81	15,39	15,07	15,69	18,73
	2014	11,48	11,86	8,56	8,54	14,68	19,52	12,38	16,79
45–59	2019	27,37	25,80	23,79	22,93	34,27	31,41	35,53	30,90
	2014	28,98	28,50	28,22	26,01	35,60	32,06	31,69	29,96
60–69	2019	21,31	22,27	25,60	20,14	20,87	12,39	18,02	11,44
	2014	18,61	17,49	23,40	19,40	17,48	12,18	19,17	11,41
70 und älter	2019	26,14	31,80	32,39	36,63	15,70	9,15	14,88	8,27
	2014	27,31	30,82	31,03	34,78	13,81	11,62	23,04	7,26
Zusammen	2019	100,00	100,00	100,00	100,00	100,00	100,00	100,00	100,00
	2014	100,00	100,00	100,00	100,00	100,00	100,00	100,00	100,00
MÄNNER									
18–24	2019	4,72	3,09	3,41	4,72	3,58	9,39	8,54	16,85
	2014	3,85	2,78	2,36	3,79	4,19	6,38	6,20	10,39
25–34	2019	9,90	7,76	7,73	8,18	10,11	18,22	12,26	22,28
	2014	11,35	10,22	7,29	8,75	15,05	16,49	12,25	24,30
35–44	2019	12,97	12,42	8,97	10,17	15,93	15,96	15,48	20,43
	2014	13,18	14,66	9,14	9,11	16,49	19,78	14,22	19,30
45–59	2019	29,05	29,01	24,13	23,34	35,78	30,89	32,66	23,70
	2014	29,66	31,87	26,75	25,06	33,87	36,42	30,71	28,25
60–69	2019	21,38	22,42	24,35	20,55	21,14	15,77	18,99	11,74
	2014	18,60	16,97	23,35	19,68	17,72	11,40	17,25	11,93
70 und älter	2019	21,99	25,30	31,42	33,05	13,45	9,77	12,06	5,00
	2014	23,37	23,49	31,10	33,59	12,67	9,53	19,36	5,83
Zusammen	2019	100,00	100,00	100,00	100,00	100,00	100,00	100,00	100,00
	2014	100,00	100,00	100,00	100,00	100,00	100,00	100,00	100,00

10. Wählerschaft der Parteien nach Altersgruppen und Geschlecht

Wählerschaft der Parteien nach Altersgruppen und Geschlecht

– Landesstimmen –

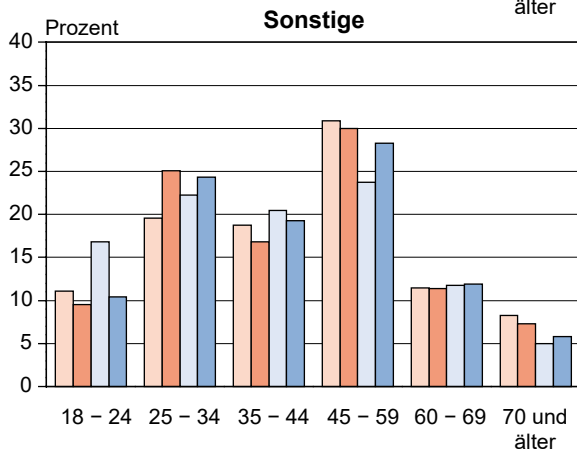
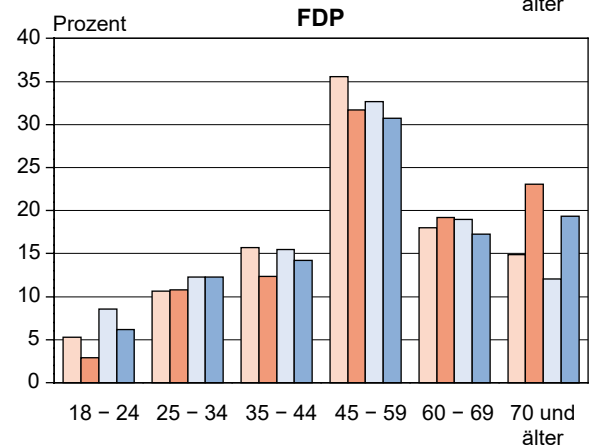
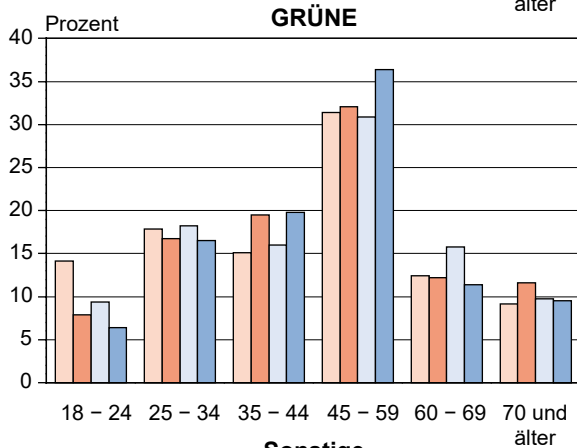
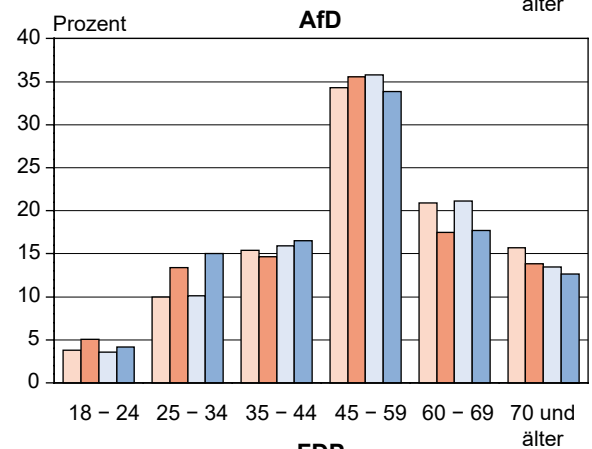
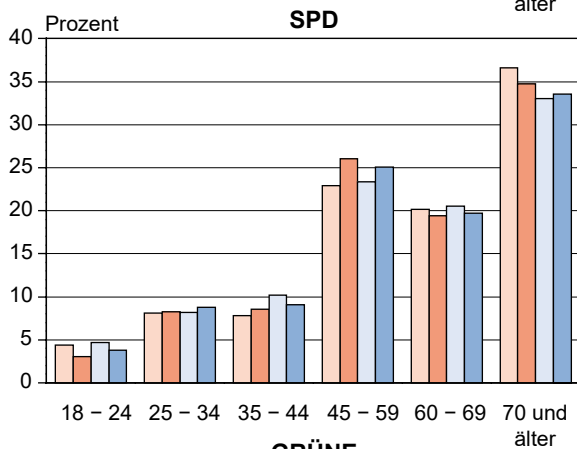
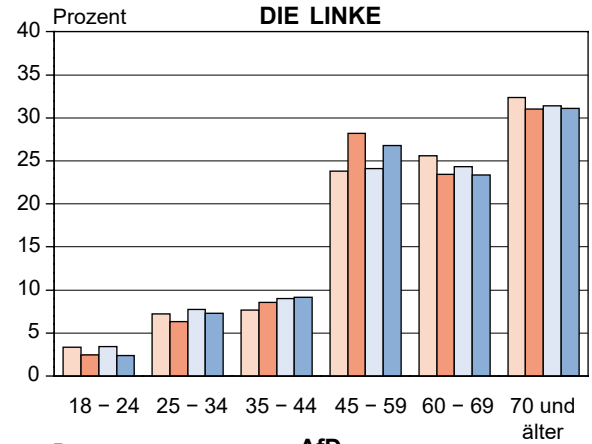
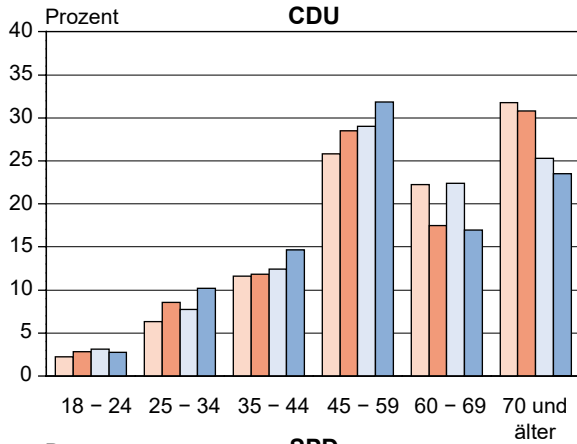

Frauen Männer
 2019 2014 2019 2014

11. Zahlenverhältnis von Frauen und Männern nach Altersgruppen

– Landesstimmen –

Anzahl von Frauen je 100 Männer

Altersgruppe von ... bis ... Jahren	Wahljahr	Wähler insgesamt	Anzahl weiblicher Wähler je 100 männliche Wähler der jeweiligen Partei						
			CDU	DIE LINKE	SPD	AfD	GRÜNE	FDP	Sonstige
Prozent									
18–24	2019	100,33	90,00	114,06	114,08	63,08	201,00	61,18	88,39
	2014	100,29	121,24	99,48	101,71	87,67	173,03	53,66	68,78
25–34	2019	96,22	103,65	108,97	120,33	58,91	130,41	86,07	117,56
	2014	91,49	99,76	82,80	120,00	64,69	143,04	100,00	77,26
35–44	2019	91,86	118,46	99,01	93,46	57,67	125,88	100,65	122,87
	2014	91,35	96,81	89,35	119,57	64,81	138,77	98,94	65,23
45–59	2019	97,95	112,79	114,64	119,66	57,16	135,56	108,00	174,77
	2014	102,42	107,06	100,73	132,34	76,51	123,82	117,24	79,50
60–69	2019	103,58	125,98	122,25	119,42	58,96	104,76	94,18	130,56
	2014	105,01	123,33	95,67	125,70	71,80	150,31	126,32	71,69
70 und älter	2019	123,44	159,37	119,90	135,01	69,67	125,00	122,50	221,74
	2014	121,15	157,02	95,26	132,05	79,37	171,43	135,16	93,23
Zusammen	2019	103,88	126,82	116,28	121,81	59,69	133,33	99,30	134,02
	2014	104,47	119,70	95,47	127,53	72,80	140,65	113,62	74,96

Anzahl von Männern je 100 Frauen

Altersgruppe von ... bis ... Jahren	Wahljahr	Wähler insgesamt	Anzahl männlicher Wähler je 100 weibliche Wähler der jeweiligen Partei						
			CDU	DIE LINKE	SPD	AfD	GRÜNE	FDP	Sonstige
Prozent									
18–24	2019	99,67	111,11	87,67	87,65	158,54	49,75	163,46	113,14
	2014	99,72	82,48	100,52	98,32	114,06	57,79	186,36	145,40
25–34	2019	103,93	96,47	91,77	83,11	169,75	76,68	116,19	85,06
	2014	109,31	100,24	120,77	83,33	154,57	69,91	100,00	129,44
35–44	2019	108,86	84,41	101,00	106,99	173,40	79,44	99,35	81,39
	2014	109,47	103,29	111,92	83,63	154,30	72,06	101,08	153,31
45–59	2019	102,09	88,66	87,23	83,57	174,93	73,77	92,59	57,22
	2014	97,64	93,40	99,28	75,56	130,71	80,76	85,29	125,78
60–69	2019	96,55	79,38	81,80	83,74	169,62	95,45	106,18	76,60
	2014	95,23	81,08	104,52	79,55	139,28	66,53	79,17	139,49
70 und älter	2019	81,01	62,75	83,40	74,07	143,53	80,00	81,63	45,10
	2014	82,54	63,69	104,97	75,73	126,00	58,33	73,99	107,26
Zusammen	2019	96,27	78,85	86,00	82,10	167,52	75,00	100,71	74,61
	2014	95,72	83,54	104,74	78,41	137,37	71,10	88,02	133,41

12. Kombination der Wahlkreis- und Landesstimmen nach Altersgruppen und Geschlecht

12.1 Insgesamt

Die farbigen Felder zeigen eine Übereinstimmung der Wahlkreis- und der Landesstimme.

Lesebeispiel: Von den Wählerinnen und Wählern der Altersgruppe 35–44, die mit der Landesstimme CDU gewählt haben, gaben 86,32 % auch ihre Wahlkreisstimme der CDU.

Mit der Landesstimme wurde die ... gewählt	Altersgruppe von ... bis ... Jahren	Mit der Wahlkreisstimme wurde die ... gewählt							
		Ungültig	CDU	DIE LINKE	SPD	AfD	GRÜNE	FDP	Sonstige
		Prozent							
Ungültig	18–24	72,73	9,09	-	-	9,09	-	-	9,09
	25–34	77,78	11,11	-	3,70	3,70	-	-	3,70
	35–44	76,09	10,87	2,17	4,35	6,52	-	-	-
	45–59	80,00	9,41	1,18	3,53	3,53	1,18	-	1,18
	60–69	82,76	6,90	5,17	3,45	1,72	-	-	-
	70 und älter	71,43	14,29	6,80	2,72	2,72	0,68	-	1,36
	zusammen	76,20	11,23	4,01	3,21	3,48	0,53	-	1,34
CDU	18–24	-	80,26	3,07	2,19	0,88	4,82	7,46	1,32
	25–34	-	86,95	2,28	3,59	1,14	1,47	3,26	1,31
	35–44	0,66	86,32	2,47	2,94	2,28	1,99	2,18	1,14
	45–59	0,21	87,35	1,84	3,17	1,96	1,75	2,55	1,17
	60–69	0,15	88,05	2,54	2,14	2,95	1,22	1,93	1,02
	70 und älter	0,82	89,99	1,45	3,06	1,10	0,67	2,12	0,79
	zusammen	0,41	87,94	2,02	2,89	1,89	1,41	2,42	1,03
DIE LINKE	18–24	1,46	11,68	63,99	5,11	0,73	14,60	1,46	0,97
	25–34	-	8,03	69,75	6,60	0,66	12,54	1,10	1,32
	35–44	0,40	10,15	66,67	7,56	1,69	10,65	1,49	1,39
	45–59	0,75	9,36	68,22	8,64	2,54	7,51	1,44	1,54
	60–69	0,39	9,71	70,20	9,85	1,74	5,15	2,13	0,82
	70 und älter	0,80	8,66	72,52	10,72	1,70	3,57	1,21	0,82
	zusammen	0,62	9,27	69,93	9,25	1,80	6,54	1,52	1,08
SPD	18–24	-	16,45	18,42	48,03	1,32	11,18	1,97	2,63
	25–34	0,37	12,55	12,55	60,15	0,37	9,59	2,95	1,48
	35–44	-	15,54	7,77	62,84	2,03	7,43	1,35	3,04
	45–59	0,39	11,80	12,45	63,16	1,56	6,87	1,69	2,08
	60–69	0,15	11,36	12,54	66,37	1,03	4,72	1,62	2,21
	70 und älter	1,63	9,50	13,44	68,49	0,86	4,11	1,03	0,94
	zusammen	0,72	11,51	12,68	64,72	1,14	5,94	1,53	1,77
AfD	18–24	1,57	11,01	0,63	2,20	74,21	0,31	7,55	2,52
	25–34	1,37	7,44	0,69	1,95	81,01	0,11	4,12	3,32
	35–44	1,83	9,07	1,54	1,02	79,96	0,15	3,80	2,63
	45–59	2,84	6,63	1,83	1,11	80,75	0,16	3,95	2,71
	60–69	2,46	6,02	2,41	1,31	80,74	0,22	4,70	2,13
	70 und älter	4,27	8,62	4,11	1,53	74,40	0,32	4,27	2,50
	zusammen	2,61	7,41	2,07	1,32	79,50	0,20	4,28	2,60
GRÜNE	18–24	0,66	6,98	18,94	5,98	-	63,79	2,99	0,66
	25–34	-	5,82	19,24	4,70	0,45	68,01	1,12	0,67
	35–44	-	9,64	11,20	5,73	0,52	71,88	1,04	-
	45–59	0,13	7,48	14,19	6,45	0,26	69,68	1,29	0,52
	60–69	-	11,05	14,24	8,14	0,87	65,12	-	0,58
	70 und älter	-	6,41	16,24	7,69	0,43	67,09	1,71	0,43
	zusammen	0,12	7,85	15,41	6,32	0,40	68,13	1,29	0,48
FDP	18–24	-	23,36	5,84	5,11	5,11	2,92	56,20	1,46
	25–34	0,44	18,94	5,73	4,85	1,76	2,20	62,56	3,52
	35–44	-	24,92	2,91	5,18	2,59	1,62	59,87	2,91
	45–59	0,15	26,18	4,44	3,40	4,73	1,63	57,10	2,37
	60–69	1,09	21,80	3,00	5,18	4,36	0,27	61,04	3,27
	70 und älter	1,50	28,09	1,12	4,87	4,49	1,12	56,55	2,25
	zusammen	0,50	24,41	3,73	4,49	3,98	1,46	58,75	2,67
Sonstige	18–24	3,42	13,70	18,15	11,99	13,36	20,21	11,64	7,53
	25–34	2,24	12,78	23,99	11,21	14,13	12,78	10,54	12,33
	35–44	3,34	18,85	16,95	8,35	14,80	9,07	9,55	19,09
	45–59	2,50	17,53	14,02	6,18	18,36	8,51	13,69	19,20
	60–69	3,61	14,06	19,28	10,44	20,48	5,62	8,84	17,67
	70 und älter	7,43	14,86	16,22	6,76	14,86	9,46	9,46	20,95
	zusammen	3,20	15,70	17,97	8,96	16,12	10,82	11,10	16,12

12. Kombination der Wahlkreis- und Landesstimmen nach Altersgruppen und Geschlecht

12.2 Frauen

Die farbigen Felder zeigen eine Übereinstimmung der Wahlkreis- und der Landesstimme.

Lesebeispiel: Von den Wählerinnen und Wählern der Altersgruppe 35–44, die mit der Landesstimme CDU gewählt haben, gaben 86,51 % auch ihre Wahlkreisstimme der CDU.

Mit der Landesstimme wurde die ... gewählt	Altersgruppe von ... bis ... Jahren	Mit der Wahlkreisstimme wurde die ... gewählt							
		Ungültig	CDU	DIE LINKE	SPD	AfD	GRÜNE	FDP	Sonstige
		Prozent							
Ungültig	18–24	60,00	-	-	-	20,00	-	-	20,00
	25–34	70,59	17,65	-	5,88	5,88	-	-	-
	35–44	66,67	20,83	-	4,17	8,33	-	-	-
	45–59	78,72	8,51	2,13	4,26	4,26	2,13	-	-
	60–69	79,41	8,82	5,88	2,94	2,94	-	-	-
	70 und älter	64,04	17,98	6,74	4,49	3,37	1,12	-	2,25
	zusammen	70,37	14,35	4,17	4,17	4,63	0,93	-	1,39
CDU	18–24	-	76,85	2,78	2,78	-	6,48	9,26	1,85
	25–34	-	86,22	2,88	3,85	0,64	1,28	3,85	1,28
	35–44	0,53	86,51	2,28	3,68	1,93	2,10	2,45	0,53
	45–59	0,24	86,06	2,13	3,78	1,65	2,20	2,28	1,65
	60–69	0,27	87,50	3,38	2,10	2,65	1,46	1,92	0,73
	70 und älter	0,89	90,22	1,66	2,88	0,70	0,64	2,04	0,96
	zusammen	0,47	87,57	2,34	3,09	1,50	1,56	2,40	1,08
DIE LINKE	18–24	1,37	10,96	63,93	4,11	0,91	16,89	1,37	0,46
	25–34	-	8,86	68,99	6,75	0,42	12,66	1,27	1,05
	35–44	0,40	11,60	63,40	7,20	1,40	13,40	1,60	1,00
	45–59	0,83	10,21	67,20	8,79	1,93	8,15	1,60	1,28
	60–69	0,54	11,81	67,36	10,62	1,49	5,25	2,33	0,60
	70 und älter	0,90	10,47	69,78	10,89	1,18	4,62	1,23	0,94
	zusammen	0,70	10,74	67,81	9,51	1,39	7,28	1,63	0,93
SPD	18–24	-	13,58	17,28	50,62	-	13,58	2,47	2,47
	25–34	0,68	13,51	8,78	63,51	-	10,14	2,70	0,68
	35–44	-	15,38	6,29	62,94	1,40	6,99	1,40	5,59
	45–59	0,24	13,10	14,29	61,19	1,67	5,95	1,90	1,67
	60–69	-	11,92	14,63	63,41	1,36	3,79	1,63	3,25
	70 und älter	1,79	10,28	13,41	67,51	0,45	4,17	1,19	1,19
	zusammen	0,76	12,06	13,10	63,81	0,93	5,62	1,64	2,07
AfD	18–24	1,63	9,76	-	1,63	76,42	-	6,50	4,07
	25–34	1,54	6,79	1,23	1,54	79,63	0,31	4,63	4,32
	35–44	1,60	8,80	1,80	1,40	79,00	0,40	5,20	1,80
	45–59	2,79	7,19	2,43	1,08	78,08	0,27	4,85	3,32
	60–69	1,18	6,78	3,24	1,47	80,38	0,15	5,01	1,77
	70 und älter	4,12	8,04	2,94	1,57	75,29	0,59	4,90	2,55
	zusammen	2,31	7,54	2,37	1,35	78,36	0,31	4,99	2,77
GRÜNE	18–24	0,50	5,47	18,41	6,47	-	67,16	1,49	0,50
	25–34	-	5,93	18,97	5,93	0,40	67,98	0,40	0,40
	35–44	-	9,81	10,28	7,94	0,47	69,63	1,87	-
	45–59	0,22	8,52	15,47	5,83	0,22	67,71	1,57	0,45
	60–69	-	11,93	15,91	7,95	0,57	62,50	-	1,14
	70 und älter	-	8,46	16,15	6,92	-	66,92	1,54	-
	zusammen	0,14	8,24	15,85	6,62	0,28	67,25	1,20	0,42
FDP	18–24	-	25,00	7,69	7,69	3,85	3,85	51,92	-
	25–34	0,95	15,24	7,62	4,76	1,90	2,86	62,86	3,81
	35–44	-	27,74	3,87	2,58	3,23	1,29	59,35	1,94
	45–59	-	26,50	5,13	2,85	2,56	1,71	58,97	2,28
	60–69	1,12	18,54	3,93	5,62	2,81	0,56	63,48	3,93
	70 und älter	2,04	29,25	-	4,76	2,04	1,36	58,50	2,04
	zusammen	0,61	24,39	4,35	4,05	2,63	1,62	59,82	2,53
Sonstige	18–24	2,19	10,95	20,44	14,60	14,60	20,44	10,95	5,84
	25–34	2,90	14,52	19,50	11,62	13,69	14,94	12,03	10,79
	35–44	2,60	18,61	15,15	9,09	13,42	10,39	11,69	19,05
	45–59	2,62	19,69	13,91	7,09	15,75	8,92	13,12	18,90
	60–69	3,55	14,18	21,28	11,35	17,73	5,67	8,51	17,73
	70 und älter	5,88	16,67	16,67	6,86	14,71	8,82	11,76	18,63
	zusammen	3,00	16,63	17,03	9,65	14,92	11,27	11,76	15,73

12. Kombination der Wahlkreis- und Landesstimmen nach Altersgruppen und Geschlecht

12.3 Männer

Die farbigen Felder zeigen eine Übereinstimmung der Wahlkreis- und der Landesstimme.

Lesebeispiel: Von den Wählerinnen und Wählern der Altersgruppe 35–45, die mit der Landesstimme CDU gewählt haben, gaben 86,10 % auch ihre Wahlkreisstimme der CDU.

Mit der Landesstimme wurde die ... gewählt	Altersgruppe von ... bis ... Jahren	Mit der Wahlkreisstimme wurde die ... gewählt							
		Ungültig	CDU	DIE LINKE	SPD	AfD	GRÜNE	FDP	Sonstige
		Prozent							
Ungültig	18–24	83,33	16,67	-	-	-	-	-	-
	25–34	90,00	-	-	-	-	-	-	10,00
	35–44	86,36	-	4,55	4,55	4,55	-	-	-
	45–59	81,58	10,53	-	2,63	2,63	-	-	2,63
	60–69	87,50	4,17	4,17	4,17	-	-	-	-
	70 und älter	82,76	8,62	6,90	-	1,72	-	-	-
	zusammen	84,18	6,96	3,80	1,90	1,90	-	-	1,27
CDU	18–24	-	83,33	3,33	1,67	1,67	3,33	5,83	0,83
	25–34	-	87,71	1,66	3,32	1,66	1,66	2,66	1,33
	35–44	0,83	86,10	2,70	2,07	2,70	1,87	1,87	1,87
	45–59	0,18	88,81	1,51	2,49	2,31	1,24	2,84	0,62
	60–69	-	88,74	1,49	2,18	3,33	0,92	1,95	1,38
	70 und älter	0,71	89,61	1,12	3,36	1,73	0,71	2,24	0,51
	zusammen	0,33	88,41	1,62	2,63	2,37	1,21	2,45	0,98
DIE LINKE	18–24	1,56	12,50	64,06	6,25	0,52	11,98	1,56	1,56
	25–34	-	7,13	70,57	6,44	0,92	12,41	0,92	1,61
	35–44	0,40	8,71	69,90	7,92	1,98	7,92	1,39	1,78
	45–59	0,66	8,39	69,39	8,46	3,24	6,77	1,25	1,84
	60–69	0,22	7,15	73,67	8,90	2,04	5,03	1,90	1,09
	70 und älter	0,68	6,50	75,81	10,51	2,32	2,32	1,19	0,68
	zusammen	0,52	7,57	72,40	8,93	2,27	5,67	1,39	1,26
SPD	18–24	-	19,72	19,72	45,07	2,82	8,45	1,41	2,82
	25–34	-	11,38	17,07	56,10	0,81	8,94	3,25	2,44
	35–44	-	15,69	9,15	62,75	2,61	7,84	1,31	0,65
	45–59	0,57	10,26	10,26	65,53	1,42	7,98	1,42	2,56
	60–69	0,32	10,68	10,03	69,90	0,65	5,83	1,62	0,97
	70 und älter	1,41	8,45	13,48	69,82	1,41	4,02	0,80	0,60
	zusammen	0,66	10,84	12,17	65,82	1,40	6,32	1,40	1,40
AfD	18–24	1,54	11,79	1,03	2,56	72,82	0,51	8,21	1,54
	25–34	1,27	7,82	0,36	2,18	81,82	-	3,82	2,73
	35–44	1,96	9,23	1,38	0,81	80,51	-	3,00	3,11
	45–59	2,88	6,32	1,49	1,13	82,28	0,10	3,44	2,36
	60–69	3,22	5,57	1,91	1,22	80,96	0,26	4,52	2,35
	70 und älter	4,37	9,02	4,92	1,50	73,77	0,14	3,83	2,46
	zusammen	2,79	7,33	1,89	1,30	80,19	0,13	3,86	2,50
GRÜNE	18–24	1,00	10,00	20,00	5,00	-	57,00	6,00	1,00
	25–34	-	5,67	19,59	3,09	0,52	68,04	2,06	1,03
	35–44	-	9,41	12,35	2,94	0,59	74,71	-	-
	45–59	-	6,08	12,46	7,29	0,30	72,34	0,91	0,61
	60–69	-	10,12	12,50	8,33	1,19	67,86	-	-
	70 und älter	-	3,85	16,35	8,65	0,96	67,31	1,92	0,96
	zusammen	0,09	7,32	14,84	5,92	0,56	69,30	1,41	0,56
FDP	18–24	-	22,35	4,71	3,53	5,88	2,35	58,82	2,35
	25–34	-	22,13	4,10	4,92	1,64	1,64	62,30	3,28
	35–44	-	22,08	1,95	7,79	1,95	1,95	60,39	3,90
	45–59	0,31	25,85	3,69	4,00	7,08	1,54	55,08	2,46
	60–69	1,06	24,87	2,12	4,76	5,82	-	58,73	2,65
	70 und älter	0,83	26,67	2,50	5,00	7,50	0,83	54,17	2,50
	zusammen	0,40	24,42	3,12	4,92	5,33	1,31	57,69	2,81
Sonstige	18–24	4,52	16,13	16,13	9,68	12,26	20,00	12,26	9,03
	25–34	1,46	10,73	29,27	10,73	14,63	10,24	8,78	14,15
	35–44	4,26	19,15	19,15	7,45	16,49	7,45	6,91	19,15
	45–59	2,29	13,76	14,22	4,59	22,94	7,80	14,68	19,72
	60–69	3,70	13,89	16,67	9,26	24,07	5,56	9,26	17,59
	70 und älter	10,87	10,87	15,22	6,52	15,22	10,87	4,35	26,09
	zusammen	3,48	14,46	19,24	8,04	17,72	10,22	10,22	16,63

13. Wahlbeteiligung seit 1999 nach Altersgruppen und Geschlecht

Altersgruppe von ... bis ... Jahren	Wahl- jahr	Wahlberechtigte			Wähler			Wahlbeteiligung ^{*)}		
		insgesamt	davon		insgesamt	davon		insgesamt	Frauen	Männer
			Frauen	Männer		Frauen	Männer			
		in 1000						in Prozent		
18–24	2019	79,9	39,9	40,0	51,8	25,9	25,9	53,72	55,32	52,21
	2014	69,8	35,0	34,7	36,8	18,5	18,3	34,07	34,35	33,78
	2009	126,9	58,9	68,0	71,3	33,1	38,2	38,96	37,41	40,41
	2004	150,7	71,4	79,3	81,1	38,4	42,6	41,03	40,51	41,51
	1999	139,1	63,7	75,4	83,3	38,2	45,1	42,42	41,00	43,70
25–34	2019	169,1	82,3	86,8	109,7	53,4	56,3	56,65	56,86	56,46
	2014	193,0	93,9	99,1	101,7	49,5	52,2	38,13	39,23	37,14
	2009	193,4	91,5	102,0	108,7	51,4	57,3	41,47	42,73	40,41
	2004	203,9	95,8	108,0	109,7	51,5	58,1	43,37	44,57	42,36
	1999	233,7	114,3	119,4	139,9	68,4	71,5	46,65	47,82	45,59
35–44	2019	221,5	105,5	116,0	143,7	68,5	75,2	62,72	63,15	62,33
	2014	221,7	105,4	116,3	116,8	55,5	61,3	48,30	49,09	47,60
	2009	273,4	139,1	134,2	153,7	78,2	75,5	52,27	55,04	49,68
	2004	329,9	168,9	161,0	177,5	90,9	86,6	52,12	54,66	49,69
	1999	364,6	182,8	181,8	218,3	109,4	108,8	57,45	58,62	56,32
45–59	2019	491,8	239,8	252,0	319,1	155,6	163,5	68,67	69,48	67,92
	2014	531,9	268,9	263,1	280,3	141,7	138,6	54,66	55,40	53,93
	2009	570,4	286,7	283,7	320,6	161,1	159,5	58,71	59,38	58,06
	2004	515,9	262,0	253,9	277,6	141,0	136,6	57,67	58,29	57,04
	1999	545,1	277,0	268,2	326,3	165,8	160,5	67,07	67,10	67,03
60 und älter	2019	766,9	402,3	364,6	497,5	261,0	236,5	66,56	63,05	70,91
	2014	796,0	423,5	372,5	419,4	223,1	196,3	59,56	56,43	63,57
	2009	349,4	182,8	166,6	196,4	102,8	93,6	68,21	67,93	68,53
	2004	409,1	215,3	193,8	220,1	115,8	104,3	64,66	64,46	64,88
	1999	372,2	195,4	176,8	222,8	117,0	105,8	73,96	73,03	75,02
Insgesamt	2019	1729,2	869,9	859,4	1121,8	564,3	557,5	64,79	63,62	66,02
	2014	1812,4	926,6	885,7	954,9	488,2	466,7	52,09	51,72	52,48
	2009	1910,1	983,7	926,4	1073,7	552,9	520,7	55,33	55,48	55,17
	2004	1958,0	1026,4	931,7	1053,6	552,3	501,3	54,28	54,57	53,96
	1999	1965,9	1032,7	933,2	1176,8	618,2	558,6	60,59	60,75	60,42

Entwicklung der Wahlbeteiligung seit 1999 nach Altersgruppen

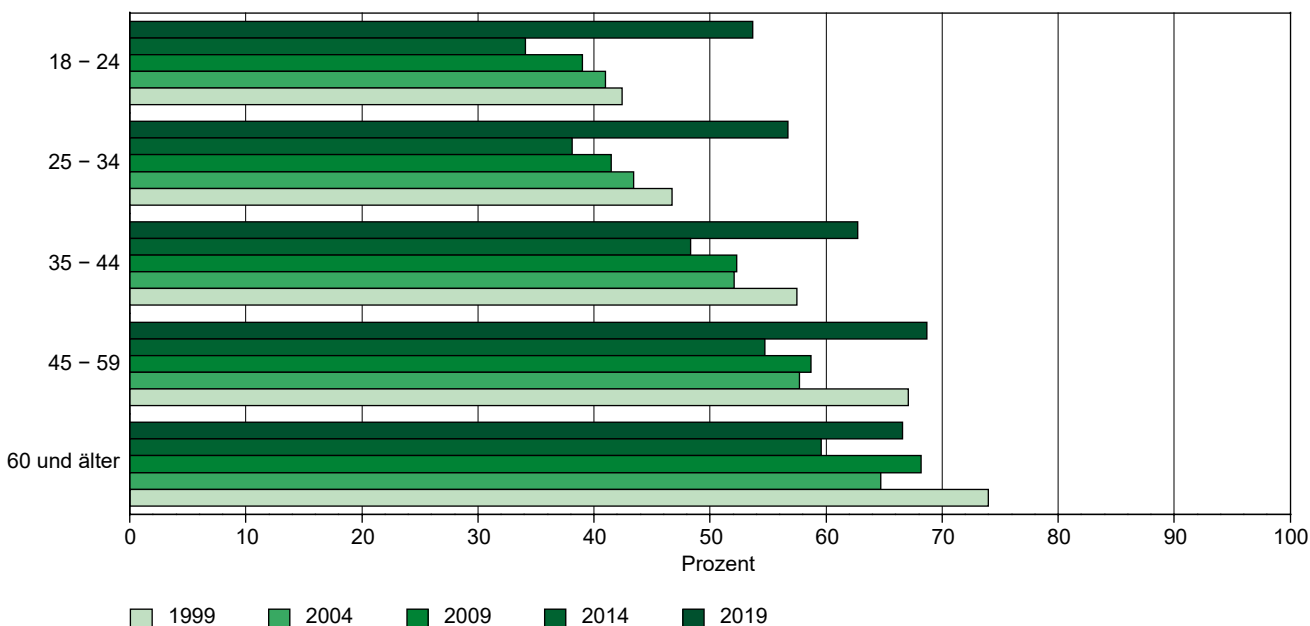

*) Anteil der Wähler mit Stimm- und Wahrscheinvermerk im Wählerverzeichnis an den Wahlberechtigten.

14. Nichtwähler seit 1999 nach Altersgruppen und Geschlecht

Altersgruppe von ... bis ... Jahren	Wahl- jahr	Wahl- berechtigte	Anteil an den Wahlberechtigten in der jeweiligen Altersgruppe		Anteil der jeweiligen Altersgruppen an den Nichtwählern		Anteil der Nichtwähler an den Wahlberechtigten insgesamt
			Frauen	Männer	Frauen	Männer	
			Prozent				
18–24	2019	5,58	44,68	47,79	6,49	8,28	2,58
	2014	5,89	65,65	66,22	7,74	8,49	3,88
	2009	9,44	62,59	59,59	12,48	13,33	5,76
	2004	10,18	59,49	58,49	12,27	14,05	6,00
	1999	10,11	59,00	56,30	13,75	15,89	5,82
25–34	2019	11,18	43,14	43,54	12,55	15,14	4,85
	2014	14,55	60,77	62,86	16,82	20,91	9,00
	2009	13,51	57,27	59,59	15,53	19,98	7,91
	2004	13,03	55,43	57,64	13,94	18,50	7,38
	1999	15,44	52,18	54,41	18,68	23,31	8,24
35–44	2019	13,23	36,85	37,67	12,38	15,85	4,93
	2014	13,19	50,91	52,40	12,63	15,97	6,82
	2009	15,15	44,96	50,32	14,39	18,06	7,23
	2004	17,55	45,34	50,31	16,40	20,51	8,40
	1999	19,56	41,38	43,68	19,34	23,07	8,32
45–59	2019	26,84	30,52	32,08	21,18	26,92	8,41
	2014	27,97	44,60	46,07	25,02	28,02	12,68
	2009	28,14	40,62	41,94	24,84	27,22	11,62
	2004	24,80	41,71	42,96	21,94	24,06	10,50
	1999	25,05	32,90	32,97	20,35	21,57	8,25
60 und älter	2019	43,17	36,95	29,09	47,40	33,81	14,44
	2014	38,41	43,57	36,43	37,79	26,62	15,53
	2009	33,77	38,83	32,26	32,76	21,41	12,16
	2004	34,44	41,43	35,58	35,45	22,89	13,44
	1999	29,84	32,01	25,52	27,87	16,17	8,78
Insgesamt	2019	100,00	36,38	33,98	100,00	100,00	35,21
	2014	100,00	48,28	47,52	100,00	100,00	47,91
	2009	100,00	44,52	44,83	100,00	100,00	44,67
	2004	100,00	45,43	46,04	100,00	100,00	45,72
	1999	100,00	39,25	39,58	100,00	100,00	39,41

Anteil der Nichtwähler an den Wahlberechtigten seit 1999

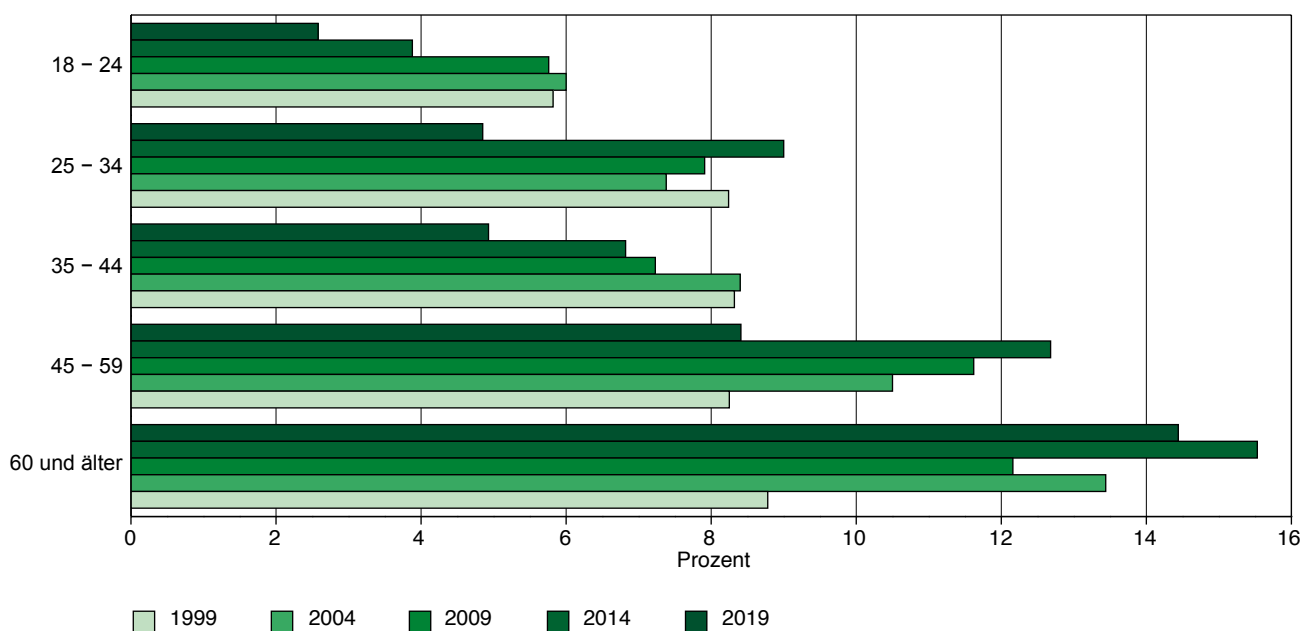

15. Stimmverhalten seit 1999 nach Altersgruppen und Geschlecht

15.1 Wahlkreisstimmen

Dargestellt werden die Anteile der abgegebenen gültigen Stimmen für die jeweilige Altersgruppe aufgeschlüsselt auf die Parteien.

Altersgruppe von ... bis ... Jahren	Wahljahr	Gültige Stimmen	davon						
			CDU	DIE LINKE	SPD	AfD	GRÜNE	FDP	Sonstige
			Prozent						
INSGESAMT									
18–24	2019	100	21,17	22,98	9,13	15,94	18,91	9,35	2,53
	2014	100	29,44	21,71	17,48	3,36	13,06	3,17	11,77
	2009	100	26,15	21,96	19,16	-	9,64	10,79	12,30
	2004	100	38,49	26,27	17,66	-	7,22	9,05	1,31
	1999	100	52,30	20,87	15,17	-	3,46	2,69	5,50
25–34	2019	100	22,13	23,72	9,15	21,01	13,69	7,11	3,18
	2014	100	33,68	22,17	14,65	3,86	9,58	2,93	13,13
	2009	100	29,17	19,56	17,71	-	9,04	11,54	12,98
	2004	100	44,26	23,63	16,13	-	6,90	8,06	1,01
	1999	100	50,37	21,18	18,60	-	2,96	2,51	4,38
35–44	2019	100	28,77	18,02	7,97	25,34	9,82	6,74	3,34
	2014	100	38,79	22,21	13,10	3,88	9,40	3,55	9,08
	2009	100	28,83	23,01	17,40	-	8,97	10,69	11,10
	2004	100	42,89	28,53	14,42	-	6,38	6,67	1,10
	1999	100	48,70	23,83	19,06	-	2,61	2,22	3,59
45–59	2019	100	27,16	21,77	8,68	24,84	8,32	6,45	2,78
	2014	100	36,63	28,28	13,89	3,90	7,71	2,84	6,75
	2009	100	27,23	31,02	17,66	-	6,05	8,66	9,38
	2004	100	40,79	33,32	15,51	-	3,97	5,46	0,95
	1999	100	47,39	24,42	22,03	-	1,53	1,88	2,75
60 und älter	2019	100	30,04	31,27	12,63	15,34	4,71	4,38	1,63
	2014	100	35,53	34,89	18,54	1,83	3,79	2,37	3,05
	2009	100	33,95	30,60	22,15	-	3,42	5,22	4,67
	2004	100	42,00	29,80	22,40	-	2,55	2,93	0,31
	1999	100	51,12	20,46	25,47	-	0,59	1,01	1,35
Insgesamt	2019	100	27,90	25,86	10,45	19,81	7,87	5,75	2,36
	2014	100	35,83	29,53	16,04	2,97	6,60	2,74	6,29
	2009	100	30,19	27,96	19,47	-	5,98	8,05	8,35
	2004	100	41,79	29,59	18,12	-	4,43	5,29	0,77
	1999	100	49,59	22,36	21,65	-	1,75	1,80	2,85
FRAUEN									
18–24	2019	100	18,49	24,73	10,07	13,02	24,07	7,44	2,19
	2014	100	29,56	21,02	17,56	3,07	16,31	2,11	10,36
	2009	100	26,22	22,54	19,57	-	11,27	10,72	9,68
	2004	100	36,99	26,76	17,88	-	8,43	8,77	1,18
	1999	100	51,28	21,55	17,46	-	3,90	2,69	3,13
25–34	2019	100	22,84	24,68	10,39	16,18	15,75	7,20	2,98
	2014	100	34,41	20,91	15,68	3,31	11,61	2,99	11,08
	2009	100	30,10	19,97	19,26	-	10,20	11,01	9,45
	2004	100	42,95	24,97	17,14	-	7,28	6,69	0,97
	1999	100	50,29	22,06	19,16	-	3,34	2,46	2,70
35–44	2019	100	31,70	17,85	8,55	19,71	11,55	7,51	3,13
	2014	100	38,66	22,84	13,44	3,24	11,57	3,91	6,35
	2009	100	28,52	23,51	18,83	-	10,31	10,12	8,71
	2004	100	40,65	29,27	14,98	-	7,18	6,66	1,26
	1999	100	47,48	25,04	19,84	-	2,95	2,36	2,34
45–59	2019	100	29,09	23,72	9,45	18,20	9,58	6,92	3,04
	2014	100	37,09	27,91	14,81	3,32	8,67	3,05	5,16
	2009	100	27,93	29,45	18,72	-	7,08	8,95	7,87
	2004	100	40,37	32,54	16,15	-	4,54	5,52	0,88
	1999	100	48,49	23,98	21,82	-	1,87	1,98	1,85
60 und älter	2019	100	33,22	31,21	13,16	11,37	5,01	4,38	1,64
	2014	100	38,42	31,66	19,31	1,57	4,38	2,48	2,18
	2009	100	37,00	26,89	23,13	-	3,72	5,41	3,85
	2004	100	43,79	27,38	22,72	-	2,99	2,79	0,34
	1999	100	54,77	17,72	24,94	-	0,65	0,99	0,93
Zusammen	2019	100	30,29	26,73	11,22	14,72	8,87	5,83	2,34
	2014	100	37,33	28,09	16,89	2,50	7,62	2,85	4,72
	2009	100	31,85	26,29	20,65	-	6,68	7,95	6,58
	2004	100	41,78	28,78	18,78	-	4,92	4,98	0,76
	1999	100	50,93	21,56	21,98	-	1,94	1,80	1,79

15. Stimmverhalten seit 1999 nach Altersgruppen und Geschlecht

15.1 Wahlkreisstimmen

Altersgruppe von ... bis ... Jahren	Wahljahr	Gültige Stimmen	davon						
			CDU	DIE LINKE	SPD	AfD	GRÜNE	FDP	Sonstige
			Prozent						
MÄNNER									
18–24	2019	100	23,87	21,22	8,18	18,90	13,70	11,27	2,87
	2014	100	29,33	22,40	17,40	3,65	9,81	4,23	13,17
	2009	100	26,08	21,48	18,81	-	8,28	10,86	14,49
	2004	100	39,81	25,84	17,47	-	6,15	9,30	1,43
	1999	100	53,11	20,34	13,35	-	3,11	2,70	7,39
25–34	2019	100	21,45	22,80	7,96	25,66	11,71	7,03	3,38
	2014	100	33,02	23,31	13,71	4,36	7,72	2,87	15,01
	2009	100	28,36	19,20	16,36	-	8,02	12,01	16,05
	2004	100	45,42	22,45	15,24	-	6,57	9,27	1,05
	1999	100	50,45	20,34	18,07	-	2,59	2,56	5,99
35–44	2019	100	26,05	18,19	7,43	30,55	8,23	6,02	3,53
	2014	100	38,90	21,63	12,80	4,47	7,41	3,21	11,57
	2009	100	29,15	22,49	15,95	-	7,63	11,26	13,52
	2004	100	45,23	27,76	13,84	-	5,55	6,69	0,94
	1999	100	49,92	22,61	18,27	-	2,27	2,09	4,84
45–59	2019	100	25,26	19,85	7,93	31,36	7,09	6,00	2,52
	2014	100	36,16	28,67	12,95	4,49	6,73	2,62	8,38
	2009	100	26,53	32,59	16,60	-	5,01	8,36	10,90
	2004	100	41,23	34,12	14,85	-	3,40	5,40	1,02
	1999	100	46,29	24,87	22,23	-	1,19	1,78	3,64
60 und älter	2019	100	26,40	31,33	12,02	19,86	4,36	4,39	1,62
	2014	100	32,22	38,59	17,66	2,13	3,11	2,24	4,05
	2009	100	30,32	35,00	20,98	-	3,06	5,00	5,64
	2004	100	39,77	32,84	22,01	-	2,00	3,10	0,28
	1999	100	46,30	24,09	26,17	-	0,50	1,04	1,90
Zusammen	2019	100	25,41	24,96	9,65	25,12	6,83	5,66	2,37
	2014	100	34,26	31,03	15,15	3,45	5,54	2,63	7,93
	2009	100	28,45	29,71	18,23	-	5,26	8,15	10,20
	2004	100	41,80	30,46	17,40	-	3,91	5,63	0,79
	1999	100	48,15	23,21	21,29	-	1,55	1,80	4,00

15. Stimmverhalten seit 1999 nach Altersgruppen und Geschlecht

15.2 Landesstimmen

Dargestellt werden die Anteile der abgegebenen gültigen Stimmen für die jeweilige Altersgruppe aufgeschlüsselt auf die Parteien.

Altersgruppe von ... bis ... Jahren	Wahljahr	Gültige Stimmen	davon						
			CDU	DIE LINKE	SPD	AfD	GRÜNE	FDP	Sonstige
			Prozent						
INSGESAMT									
18–24	2019	100	12,40	22,35	8,27	17,29	16,37	7,45	15,88
	2014	100	23,78	18,40	11,22	13,03	11,55	3,00	19,02
	2009	100	25,19	21,10	17,54	-	10,55	10,85	14,77
	2004	100	35,73	20,78	14,05	-	9,17	7,44	12,83
	1999	100	49,82	19,02	11,89	-	4,09	1,58	13,61
25–34	2019	100	16,19	24,00	7,16	23,08	11,80	5,99	11,78
	2014	100	28,06	18,51	10,04	14,59	9,45	2,74	16,60
	2009	100	28,61	18,18	16,94	-	10,36	12,17	13,75
	2004	100	42,91	19,67	13,34	-	7,10	5,59	11,39
	1999	100	51,01	19,25	15,13	-	3,33	1,30	9,99
35–44	2019	100	21,79	20,79	6,12	28,28	7,95	6,39	8,67
	2014	100	33,98	20,60	8,94	13,70	9,55	2,71	10,53
	2009	100	28,27	22,77	17,70	-	9,48	10,53	11,24
	2004	100	42,98	24,91	12,04	-	6,21	4,18	9,68
	1999	100	49,83	22,36	15,68	-	2,87	1,12	8,14
45–59	2019	100	21,40	26,06	6,89	27,34	6,92	6,04	5,35
	2014	100	32,74	26,91	10,96	12,70	6,94	2,69	7,05
	2009	100	26,76	31,18	17,19	-	6,59	8,07	10,22
	2004	100	41,69	29,30	12,55	-	4,38	4,04	8,04
	1999	100	49,36	23,86	18,78	-	1,24	1,01	5,76
60 und älter	2019	100	25,11	38,59	10,27	17,08	3,22	3,53	2,21
	2014	100	32,75	35,82	15,47	7,59	3,11	2,29	2,97
	2009	100	34,22	31,09	21,31	-	3,61	4,74	5,02
	2004	100	43,33	27,77	19,48	-	2,70	2,45	4,27
	1999	100	52,73	20,31	23,03	-	0,48	0,80	2,64
Insgesamt	2019	100	22,21	30,73	8,42	21,93	6,27	5,00	5,43
	2014	100	32,06	28,82	12,60	10,80	6,03	2,53	7,16
	2009	100	29,95	27,97	18,86	-	6,49	7,73	9,00
	2004	100	42,17	26,26	15,23	-	4,75	3,91	7,67
	1999	100	50,79	21,49	18,61	-	1,78	1,04	6,30
FRAUEN									
18–24	2019	100	11,73	23,78	8,79	13,36	21,82	5,65	14,88
	2014	100	26,02	18,33	11,30	12,16	14,62	2,09	15,48
	2009	100	26,00	20,63	18,56	-	12,64	9,47	12,70
	2004	100	35,95	21,76	14,97	-	10,35	7,07	9,91
	1999	100	50,03	20,13	12,89	-	5,27	1,40	10,29
25–34	2019	100	16,80	25,53	7,97	17,45	13,62	5,65	12,98
	2014	100	29,33	17,55	11,46	12,00	11,64	2,87	15,15
	2009	100	29,66	18,75	19,53	-	11,02	10,38	10,66
	2004	100	44,22	21,50	13,95	-	7,31	4,72	8,31
	1999	100	51,11	20,01	15,04	-	3,83	1,28	8,73
35–44	2019	100	24,68	21,61	6,18	21,61	9,25	6,70	9,98
	2014	100	35,01	20,36	10,19	11,29	11,62	2,82	8,71
	2009	100	28,27	22,25	20,05	-	10,16	9,80	9,46
	2004	100	41,90	26,21	12,96	-	6,33	4,30	8,30
	1999	100	49,55	23,12	15,70	-	3,35	1,13	7,15
45–59	2019	100	22,93	28,13	7,58	20,09	8,05	6,34	6,88
	2014	100	33,46	26,69	12,34	10,88	7,59	2,87	6,18
	2009	100	27,96	29,39	19,04	-	7,10	8,01	8,51
	2004	100	42,40	28,92	13,11	-	4,64	3,87	7,06
	1999	100	51,30	23,36	18,64	-	1,34	0,82	4,54
60 und älter	2019	100	27,83	39,72	10,88	12,43	3,20	3,40	2,54
	2014	100	36,17	32,84	16,40	6,10	3,59	2,44	2,45
	2009	100	37,90	26,85	22,35	-	3,79	4,68	4,43
	2004	100	45,88	25,16	19,45	-	2,97	2,42	4,12
	1999	100	56,84	17,51	22,26	-	0,48	0,83	2,08
Zusammen	2019	100	24,38	32,43	9,07	16,09	7,03	4,89	6,11
	2014	100	34,19	27,55	13,82	8,90	6,89	2,64	6,00
	2009	100	32,14	25,85	20,56	-	6,85	7,19	7,40
	2004	100	43,40	25,73	15,82	-	4,94	3,68	6,43
	1999	100	52,85	20,62	18,60	-	1,95	0,97	5,00

15. Stimmverhalten seit 1999 nach Altersgruppen und Geschlecht

15.2 Landesstimmen

Altersgruppe von ... bis ... Jahren	Wahljahr	Gültige Stimmen	davon						
			CDU	DIE LINKE	SPD	AfD	GRÜNE	FDP	Sonstige
			Prozent						
MÄNNER									
18–24	2019	100	13,07	20,92	7,73	21,24	10,89	9,26	16,88
	2014	100	21,52	18,48	11,14	13,90	8,48	3,90	22,57
	2009	100	24,52	21,49	16,68	-	8,80	12,01	16,50
	2004	100	35,55	19,93	13,24	-	8,15	7,76	15,37
	1999	100	49,65	18,14	11,09	-	3,14	1,72	16,26
25–34	2019	100	15,60	22,54	6,37	28,50	10,05	6,32	10,62
	2014	100	26,90	19,39	8,74	16,96	7,45	2,62	17,93
	2009	100	27,69	17,69	14,68	-	9,78	13,72	16,43
	2004	100	41,75	18,05	12,80	-	6,92	6,36	14,13
	1999	100	50,92	18,51	15,20	-	2,86	1,32	11,19
35–44	2019	100	19,13	20,05	6,07	34,42	6,75	6,11	7,46
	2014	100	33,04	20,81	7,79	15,91	7,65	2,61	12,20
	2009	100	28,27	23,30	15,31	-	8,79	11,28	13,05
	2004	100	44,10	23,58	11,10	-	6,08	4,05	11,10
	1999	100	50,11	21,60	15,67	-	2,38	1,12	9,12
45–59	2019	100	19,91	24,03	6,21	34,43	5,82	5,75	3,85
	2014	100	32,01	27,14	9,55	14,56	6,28	2,51	7,96
	2009	100	25,56	32,97	15,32	-	6,07	8,13	11,94
	2004	100	40,97	29,68	11,98	-	4,12	4,21	9,04
	1999	100	47,40	24,37	18,91	-	1,13	1,19	6,99
60 und älter	2019	100	22,01	37,31	9,58	22,36	3,23	3,67	1,83
	2014	100	28,85	39,22	14,41	9,28	2,56	2,12	3,55
	2009	100	29,83	36,15	20,07	-	3,40	4,82	5,73
	2004	100	40,16	31,02	19,52	-	2,36	2,48	4,46
	1999	100	47,27	24,03	24,06	-	0,49	0,76	3,38
Zusammen	2019	100	19,97	28,97	7,74	27,99	5,48	5,12	4,73
	2014	100	29,84	30,15	11,32	12,78	5,12	2,43	8,37
	2009	100	27,66	30,19	17,07	-	6,11	8,29	10,68
	2004	100	40,86	26,83	14,61	-	4,55	4,16	8,99
	1999	100	48,57	22,42	18,61	-	1,59	1,11	7,69

16. Wählerschaft seit 1999 nach Altersgruppen und Geschlecht

16.1 Wahlkreisstimmen

Wählerschaft sind Personen, die eine bestimmte Partei oder einen bestimmten Kandidaten wählen. Dargestellt wird in dieser Tabelle die Wählerschaft für eine Partei nach Altersgruppen.

Altersgruppe von ... bis ... Jahren	Wahljahr	Wähler insgesamt	davon						
			CDU	DIE LINKE	SPD	AfD	GRÜNE	FDP	Sonstige
Prozent									
INSGESAMT									
18 – 24	2019	4,62	3,51	4,12	4,04	3,73	11,13	7,53	4,97
	2014	3,77	3,09	2,77	4,10	4,27	7,45	4,35	7,04
	2009	6,59	5,70	5,17	6,48	-	10,61	8,84	9,70
	2004	7,86	7,38	7,12	7,81	-	13,05	13,71	13,59
	1999	7,12	7,55	6,68	5,01	-	14,14	10,71	13,80
25 – 34	2019	9,53	7,61	8,80	8,40	10,18	16,69	11,87	12,97
	2014	10,62	9,99	7,98	9,70	13,83	15,42	11,34	22,20
	2009	9,96	9,67	7,00	9,10	-	15,10	14,35	15,55
	2004	10,41	11,20	8,44	9,41	-	16,46	16,09	13,86
	1999	12,19	12,48	11,64	10,55	-	20,74	17,14	18,85
35 – 44	2019	12,20	12,59	8,51	9,31	15,62	15,23	14,31	17,30
	2014	12,31	13,41	9,32	10,12	16,21	17,63	16,02	17,88
	2009	14,28	13,71	11,81	12,83	-	21,53	19,07	19,08
	2004	17,22	17,86	16,78	13,85	-	25,05	21,93	24,73
	1999	19,79	19,55	21,22	17,53	-	29,66	24,58	25,04
45 – 59	2019	28,20	27,45	23,74	23,43	35,36	29,82	31,68	33,30
	2014	29,31	30,08	28,18	25,48	38,63	34,36	30,45	31,60
	2009	30,15	27,30	33,58	27,46	-	30,60	32,57	34,00
	2004	26,69	26,25	30,27	23,02	-	24,10	27,73	32,88
	1999	27,83	26,71	30,53	28,43	-	24,45	29,20	26,88
60 und älter	2019	45,45	48,84	54,84	54,81	35,12	27,13	34,60	31,46
	2014	43,99	43,43	51,76	50,60	27,06	25,14	37,84	21,28
	2009	39,01	43,62	42,44	44,12	-	22,16	25,17	21,67
	2004	37,83	37,31	37,39	45,90	-	21,35	20,54	14,95
	1999	33,07	33,72	29,94	38,48	-	11,01	18,38	15,43
Insgesamt	2019	100,00	100,00	100,00	100,00	100,00	100,00	100,00	100,00
	2014	100,00	100,00	100,00	100,00	100,00	100,00	100,00	100,00
	2009	100,00	100,00	100,00	100,00	-	100,00	100,00	100,00
	2004	100,00	100,00	100,00	100,00	-	100,00	100,00	100,00
	1999	100,00	100,00	100,00	100,00	-	100,00	100,00	100,00
FRAUEN									
18 – 24	2019	4,54	2,78	4,22	4,09	4,03	12,37	5,81	4,26
	2014	3,69	2,92	2,76	3,83	4,53	7,89	2,73	8,10
	2009	5,85	4,83	5,03	5,56	-	9,90	7,92	8,63
	2004	7,04	6,39	6,71	6,87	-	12,38	12,71	11,23
	1999	6,07	6,17	6,12	4,86	-	12,35	9,15	10,72
25 – 34	2019	9,18	6,95	8,51	8,53	10,13	16,36	11,37	11,70
	2014	9,93	9,15	7,39	9,21	13,15	15,13	10,42	23,31
	2009	9,05	8,61	6,92	8,50	-	13,91	12,63	13,09
	2004	9,38	9,86	8,32	8,75	-	14,19	12,88	12,30
	1999	11,47	11,47	11,88	10,12	-	20,04	15,90	17,51
35 – 44	2019	11,46	12,02	7,67	8,76	15,38	14,95	14,79	15,32
	2014	11,48	11,99	9,42	9,21	14,99	17,59	15,88	15,59
	2009	14,04	12,65	12,63	12,88	-	21,79	17,99	18,69
	2004	16,81	16,65	17,41	13,65	-	25,00	22,90	28,34
	1999	19,13	17,97	22,38	17,39	-	29,35	25,27	25,16
45 – 59	2019	27,37	26,30	24,30	23,07	33,85	29,57	32,48	35,53
	2014	28,98	28,92	28,93	25,53	38,61	33,13	31,14	31,86
	2009	29,51	26,01	33,23	26,89	-	31,45	33,41	35,46
	2004	26,01	25,41	29,73	22,61	-	24,26	29,18	30,48
	1999	26,89	25,75	30,09	26,85	-	26,11	29,85	28,01
60 und älter	2019	47,45	51,95	55,31	55,56	36,60	26,76	35,56	33,19
	2014	45,92	47,02	51,51	52,22	28,71	26,26	39,83	21,14
	2009	41,54	47,90	42,18	46,17	-	22,95	28,06	24,13
	2004	40,75	41,69	37,84	48,12	-	24,17	22,33	17,65
	1999	36,44	38,64	29,52	40,77	-	12,15	19,83	18,60
Zusammen	2019	100,00	100,00	100,00	100,00	100,00	100,00	100,00	100,00
	2014	100,00	100,00	100,00	100,00	100,00	100,00	100,00	100,00
	2009	100,00	100,00	100,00	100,00	-	100,00	100,00	100,00
	2004	100,00	100,00	100,00	100,00	-	100,00	100,00	100,00
	1999	100,00	100,00	100,00	100,00	-	100,00	100,00	100,00

16. Wählerschaft seit 1999 nach Altersgruppen und Geschlecht

16.1 Wahlkreisstimmen

Altersgruppe von ... bis ... Jahren	Wahljahr	Wähler insgesamt	davon						
			CDU	DIE LINKE	SPD	AfD	GRÜNE	FDP	Sonstige
Prozent									
MÄNNER									
18 – 24	2019	4,72	4,42	4,00	3,99	3,54	9,44	9,38	5,71
	2014	3,85	3,29	2,78	4,42	4,07	6,81	6,19	6,39
	2009	7,37	6,72	5,30	7,57	-	11,55	9,77	10,42
	2004	8,74	8,45	7,53	8,91	-	13,95	14,65	16,02
	1999	8,25	9,11	7,24	5,18	-	16,53	12,38	15,28
25 – 34	2019	9,90	8,44	9,13	8,25	10,21	17,14	12,42	14,29
	2014	11,35	10,95	8,53	10,28	14,35	15,83	12,38	21,50
	2009	10,91	10,90	7,06	9,81	-	16,69	16,11	17,20
	2004	11,53	12,64	8,58	10,19	-	19,53	19,15	15,47
	1999	12,97	13,62	11,39	11,03	-	21,68	18,46	19,49
35 – 44	2019	12,97	13,29	9,44	9,97	15,76	15,61	13,80	19,34
	2014	13,18	15,03	9,23	11,18	17,13	17,70	16,17	19,31
	2009	14,53	14,95	11,05	12,78	-	21,18	20,17	19,35
	2004	17,66	19,16	16,13	14,08	-	25,11	21,01	20,99
	1999	20,51	21,36	20,06	17,68	-	30,08	23,83	24,97
45 – 59	2019	29,05	28,89	23,11	23,88	36,28	30,16	30,82	30,99
	2014	29,66	31,40	27,47	25,41	38,65	36,14	29,68	31,44
	2009	30,82	28,82	33,90	28,14	-	29,46	31,72	33,01
	2004	27,43	27,15	30,83	23,49	-	23,88	26,36	35,36
	1999	28,84	27,79	30,96	30,18	-	22,22	28,50	26,34
60 und älter	2019	43,36	44,96	54,31	53,91	34,21	27,65	33,58	29,67
	2014	41,97	39,33	51,99	48,72	25,80	23,51	35,58	21,36
	2009	36,36	38,60	42,68	41,70	-	21,12	22,24	20,01
	2004	34,64	32,59	36,93	43,32	-	17,52	18,84	12,15
	1999	29,44	28,12	30,35	35,93	-	9,49	16,82	13,91
Zusammen	2019	100,00	100,00	100,00	100,00	100,00	100,00	100,00	100,00
	2014	100,00	100,00	100,00	100,00	100,00	100,00	100,00	100,00
	2009	100,00	100,00	100,00	100,00	-	100,00	100,00	100,00
	2004	100,00	100,00	100,00	100,00	-	100,00	100,00	100,00
	1999	100,00	100,00	100,00	100,00	-	100,00	100,00	100,00

16. Wählerschaft seit 1999 nach Altersgruppen und Geschlecht

16.2 Landesstimmen

Wählerschaft sind Personen, die eine bestimmte Partei oder einen bestimmten Kandidaten wählen. Dargestellt wird in dieser Tabelle die Wählerschaft für eine Partei nach Altersgruppen.

Altersgruppe von ... bis ... Jahren	Wahljahr	Wähler insgesamt	davon						
			CDU	DIE LINKE	SPD	AfD	GRÜNE	FDP	Sonstige
			Prozent						
INSGESAMT									
18–24	2019	4,62	2,59	3,37	4,56	3,66	12,11	6,91	13,56
	2014	3,77	2,80	2,41	3,36	4,56	7,24	4,46	10,03
	2009	6,59	5,54	4,97	6,13	-	10,71	9,25	10,80
	2004	7,86	6,80	6,36	7,41	-	15,51	15,27	13,43
	1999	7,13	7,03	6,35	4,58	-	16,48	10,87	15,49
25–34	2019	9,53	6,96	7,46	8,12	10,06	17,99	11,45	20,72
	2014	10,62	9,29	6,82	8,47	14,35	16,65	11,47	24,62
	2009	9,96	9,55	6,50	8,98	-	15,96	15,74	15,26
	2004	10,41	10,80	7,95	9,29	-	15,86	15,16	15,77
	1999	12,20	12,35	11,02	10,00	-	23,07	15,34	19,50
35–44	2019	12,20	11,96	8,25	8,87	15,73	15,45	15,58	19,46
	2014	12,31	13,13	8,86	8,79	15,73	19,63	13,24	18,23
	2009	14,28	13,57	11,71	13,50	-	21,02	19,61	17,96
	2004	17,22	17,77	16,54	13,79	-	22,79	18,62	22,01
	1999	19,79	19,56	20,75	16,80	-	32,16	21,55	25,75
45–59	2019	28,20	27,22	23,95	23,11	35,22	31,19	34,09	27,82
	2014	29,31	30,04	27,47	25,59	34,60	33,87	31,23	28,98
	2009	30,15	27,05	33,73	27,58	-	30,72	31,60	34,35
	2004	26,69	26,57	29,99	22,15	-	24,80	27,77	28,17
	1999	27,82	27,14	31,01	28,18	-	19,43	26,99	25,56
60 und älter	2019	45,45	51,27	56,96	55,34	35,33	23,26	31,97	18,44
	2014	43,99	44,74	54,44	53,78	30,77	22,61	39,59	18,15
	2009	39,01	44,29	43,09	43,81	-	21,58	23,80	21,63
	2004	37,83	38,06	39,17	47,37	-	21,03	23,19	20,62
	1999	33,07	33,92	30,88	40,44	-	8,86	25,24	13,69
Insgesamt	2019	100,00	100,00	100,00	100,00	100,00	100,00	100,00	100,00
	2014	100,00	100,00	100,00	100,00	100,00	100,00	100,00	100,00
	2009	100,00	100,00	100,00	100,00	-	100,00	100,00	100,00
	2004	100,00	100,00	100,00	100,00	-	100,00	100,00	100,00
	1999	100,00	100,00	100,00	100,00	-	100,00	100,00	100,00
FRAUEN									
18–24	2019	4,54	2,19	3,34	4,42	3,79	14,15	5,26	11,11
	2014	3,69	2,82	2,46	3,03	5,05	7,85	2,93	9,54
	2009	5,85	4,75	4,68	5,30	-	10,83	7,73	10,07
	2004	7,04	5,99	6,12	6,85	-	15,17	13,88	11,15
	1999	6,09	5,81	5,99	4,25	-	16,60	8,80	12,63
25–34	2019	9,18	6,34	7,24	8,08	9,98	17,82	10,63	19,55
	2014	9,93	8,52	6,33	8,24	13,38	16,77	10,79	25,04
	2009	9,05	8,39	6,60	8,64	-	14,63	13,13	13,10
	2004	9,38	9,82	8,06	8,50	-	14,27	12,35	12,46
	1999	11,47	11,22	11,26	9,39	-	22,80	15,20	20,27
35–44	2019	11,46	11,60	7,64	7,81	15,39	15,07	15,69	18,73
	2014	11,48	11,86	8,56	8,54	14,68	19,52	12,38	16,79
	2009	14,04	12,45	12,19	13,81	-	21,01	19,29	18,09
	2004	16,81	16,52	17,43	14,03	-	21,94	20,00	22,10
	1999	19,12	18,08	21,62	16,28	-	33,20	22,40	27,59
45–59	2019	27,37	25,80	23,79	22,93	34,27	31,41	35,53	30,90
	2014	28,98	28,50	28,22	26,01	35,60	32,06	31,69	29,96
	2009	29,51	25,78	33,70	27,44	-	30,72	33,01	34,06
	2004	26,01	25,69	29,56	21,79	-	24,71	27,65	28,87
	1999	26,89	26,22	30,60	27,07	-	18,60	22,80	24,55
60 und älter	2019	47,45	54,06	57,99	56,77	36,58	21,55	32,89	19,71
	2014	45,92	48,30	54,43	54,18	31,29	23,80	42,21	18,67
	2009	41,54	48,62	42,83	44,81	-	22,80	26,84	24,69
	2004	40,75	41,98	38,83	48,83	-	23,90	26,12	25,42
	1999	36,43	38,66	30,52	43,01	-	8,80	30,80	14,96
Zusammen	2019	100,00	100,00	100,00	100,00	100,00	100,00	100,00	100,00
	2014	100,00	100,00	100,00	100,00	100,00	100,00	100,00	100,00
	2009	100,00	100,00	100,00	100,00	-	100,00	100,00	100,00
	2004	100,00	100,00	100,00	100,00	-	100,00	100,00	100,00
	1999	100,00	100,00	100,00	100,00	-	100,00	100,00	100,00

16. Wählerschaft seit 1999 nach Altersgruppen und Geschlecht

16.2 Landesstimmen

Altersgruppe von ... bis ... Jahren	Wahljahr	Wähler insgesamt	davon						
			CDU	DIE LINKE	SPD	AfD	GRÜNE	FDP	Sonstige
			Prozent						
MÄNNER									
18–24	2019	4,72	3,09	3,41	4,72	3,58	9,39	8,54	16,85
	2014	3,85	2,78	2,36	3,79	4,19	6,38	6,20	10,39
	2009	7,37	6,51	5,23	7,18	-	10,57	10,64	11,34
	2004	8,74	7,73	6,60	8,05	-	15,91	16,58	15,18
	1999	8,25	8,46	6,70	4,93	-	16,32	12,83	17,49
25–34	2019	9,90	7,76	7,73	8,18	10,11	18,22	12,26	22,28
	2014	11,35	10,22	7,29	8,75	15,05	16,49	12,25	24,30
	2009	10,91	10,95	6,41	9,40	-	17,51	18,11	16,82
	2004	11,53	11,90	7,83	10,20	-	17,71	17,82	18,30
	1999	12,98	13,68	10,77	10,66	-	23,42	15,47	18,96
35–44	2019	12,97	12,42	8,97	10,17	15,93	15,96	15,48	20,43
	2014	13,18	14,66	9,14	9,11	16,49	19,78	14,22	19,30
	2009	14,53	14,94	11,28	13,11	-	21,04	19,89	17,86
	2004	17,66	19,19	15,62	13,51	-	23,77	17,31	21,93
	1999	20,51	21,29	19,88	17,37	-	30,79	20,75	24,47
45–59	2019	29,05	29,01	24,13	23,34	35,78	30,89	32,66	23,70
	2014	29,66	31,87	26,75	25,06	33,87	36,42	30,71	28,25
	2009	30,82	28,58	33,77	27,76	-	30,73	30,33	34,56
	2004	27,43	27,58	30,42	22,56	-	24,91	27,88	27,63
	1999	28,83	28,21	31,42	29,38	-	20,53	30,94	26,27
60 und älter	2019	43,36	47,72	55,76	53,59	34,59	25,54	31,06	16,74
	2014	41,97	40,47	54,45	53,27	30,39	20,93	36,61	17,76
	2009	36,36	39,02	43,32	42,55	-	20,15	21,03	19,41
	2004	34,64	33,60	39,52	45,68	-	17,71	20,41	16,95
	1999	29,43	28,36	31,23	37,67	-	8,95	20,00	12,81
Zusammen	2019	100,00	100,00	100,00	100,00	100,00	100,00	100,00	100,00
	2014	100,00	100,00	100,00	100,00	100,00	100,00	100,00	100,00
	2009	100,00	100,00	100,00	100,00	-	100,00	100,00	100,00
	2004	100,00	100,00	100,00	100,00	-	100,00	100,00	100,00
	1999	100,00	100,00	100,00	100,00	-	100,00	100,00	100,00

17. Briefwahlergebnisse seit 2004 nach Altersgruppen und Geschlecht

17.1 Wahlkreisstimmen

Dargestellt werden der Anteil der Altersgruppen (nach Geschlecht) an den gültigen Briefwahlstimmen insgesamt und diese aufgeschlüsselt auf die Parteien

Altersgruppe von ... bis ... Jahren	Wahljahr	Gültige Briefwahl- stimmen	davon						
			CDU	DIE LINKE	SPD	AfD	GRÜNE	FDP	Sonstige
			Prozent						
INSGESAMT									
18–24	2019	4,65	1,07	1,25	0,36	0,37	1,08	0,40	0,13
	2014	3,42	1,13	0,66	0,74	0,04	0,41	0,15	0,29
	2009	6,68	2,07	1,09	1,25	-	1,02	0,75	0,50
	2004	8,12	2,80	1,81	1,90	-	0,77	0,68	0,15
25–34	2019	8,71	1,90	2,45	0,69	0,93	1,61	0,77	0,38
	2014	8,59	3,30	1,77	1,21	0,17	1,06	0,23	0,85
	2009	9,07	3,33	1,40	1,62	-	0,96	0,99	0,77
	2004	10,37	4,57	2,03	2,29	-	0,62	0,75	0,11
35–44	2019	10,02	2,90	2,32	0,73	1,56	1,27	0,84	0,41
	2014	7,32	2,91	1,40	0,88	0,27	0,82	0,39	0,64
	2009	8,88	2,93	1,94	1,31	-	0,87	1,08	0,75
	2004	10,50	4,50	2,54	1,83	-	0,77	0,71	0,15
45–59	2019	25,62	7,69	6,13	1,97	4,06	2,89	1,91	0,97
	2014	24,73	8,60	6,61	3,94	0,88	2,21	0,98	1,50
	2009	26,37	8,12	7,74	4,39	-	1,83	2,62	1,68
	2004	25,38	9,77	8,05	4,66	-	1,32	1,28	0,29
60 und älter	2019	50,99	15,70	17,12	5,60	5,42	3,06	2,75	1,34
	2014	55,93	17,72	19,24	12,08	0,96	2,37	1,74	1,83
	2009	49,00	16,17	14,61	12,12	-	1,77	2,99	1,34
	2004	45,63	19,11	12,67	10,50	-	1,59	1,41	0,35
Insgesamt	2019	100,00	29,25	29,26	9,34	12,34	9,90	6,68	3,23
	2014	100,00	33,67	29,68	18,85	2,34	6,87	3,48	5,12
	2009	100,00	32,62	26,77	20,69	-	6,44	8,43	5,04
	2004	100,00	40,75	27,10	21,18	-	5,08	4,83	1,06
FRAUEN									
18–24	2019	2,68	0,58	0,77	0,17	0,15	0,74	0,19	0,09
	2014	1,91	0,65	0,41	0,45	0,02	0,18	0,05	0,15
	2009	3,59	1,08	0,58	0,59	-	0,59	0,42	0,34
	2004	4,50	1,52	1,04	1,06	-	0,46	0,31	0,11
25–34	2019	4,47	0,98	1,26	0,45	0,30	0,92	0,39	0,17
	2014	4,13	1,61	0,84	0,56	0,04	0,61	0,10	0,37
	2009	4,11	1,63	0,64	0,72	-	0,38	0,55	0,18
	2004	5,10	2,32	1,04	0,97	-	0,40	0,35	0,02
35–44	2019	4,89	1,57	1,07	0,40	0,53	0,70	0,43	0,19
	2014	3,33	1,31	0,66	0,42	0,12	0,40	0,22	0,20
	2009	4,05	1,46	0,83	0,48	-	0,48	0,51	0,28
	2004	5,12	2,10	1,24	0,99	-	0,40	0,29	0,11
45–59	2019	13,73	4,27	3,47	1,15	1,57	1,69	1,05	0,53
	2014	13,60	4,70	3,68	2,30	0,45	1,37	0,49	0,62
	2009	14,22	4,56	3,82	2,60	-	1,04	1,47	0,72
	2004	14,28	5,36	4,48	2,76	-	0,79	0,71	0,18
60 und älter	2019	28,81	9,56	9,60	3,14	2,51	1,73	1,49	0,77
	2014	32,21	10,89	10,30	7,06	0,46	1,54	1,07	0,89
	2009	28,03	9,89	7,53	7,31	-	0,97	1,68	0,65
	2004	26,21	11,54	6,55	6,07	-	1,13	0,71	0,22
Zusammen	2019	54,59	16,96	16,17	5,31	5,06	5,78	3,56	1,75
	2014	55,18	19,17	15,88	10,78	1,09	4,10	1,93	2,23
	2009	53,99	18,62	13,40	11,70	-	3,46	4,63	2,18
	2004	55,21	22,84	14,34	11,85	-	3,18	2,36	0,64

17. Briefwahlergebnisse seit 2004 nach Altersgruppen und Geschlecht

17.1 Wahlkreisstimmen

Altersgruppe von ... bis ... Jahren	Wahljahr	Gültige Briefwahl- stimmen	davon						
			CDU	DIE LINKE	SPD	AfD	GRÜNE	FDP	Sonstige
			Prozent						
MÄNNER									
18 – 24	2019	1,97	0,49	0,48	0,19	0,22	0,34	0,21	0,04
	2014	1,51	0,48	0,25	0,29	0,02	0,22	0,10	0,14
	2009	3,09	0,99	0,51	0,66	-	0,43	0,33	0,16
	2004	3,62	1,28	0,77	0,84	-	0,31	0,38	0,04
25 – 34	2019	4,25	0,92	1,19	0,24	0,62	0,69	0,38	0,21
	2014	4,46	1,69	0,92	0,65	0,13	0,45	0,13	0,49
	2009	4,97	1,70	0,76	0,89	-	0,58	0,44	0,59
	2004	5,27	2,25	0,99	1,32	-	0,22	0,40	0,09
35 – 44	2019	5,13	1,33	1,25	0,33	1,03	0,57	0,41	0,22
	2014	3,99	1,60	0,74	0,47	0,15	0,43	0,16	0,44
	2009	4,83	1,47	1,10	0,83	-	0,39	0,56	0,47
	2004	5,38	2,41	1,30	0,84	-	0,38	0,42	0,04
45 – 59	2019	11,89	3,42	2,65	0,82	2,49	1,20	0,86	0,44
	2014	11,13	3,90	2,94	1,65	0,44	0,84	0,49	0,88
	2009	12,15	3,56	3,91	1,79	-	0,78	1,15	0,96
	2004	11,10	4,41	3,57	1,90	-	0,53	0,57	0,11
60 und älter	2019	22,18	6,13	7,52	2,46	2,91	1,32	1,26	0,57
	2014	23,73	6,84	8,94	5,02	0,51	0,82	0,67	0,93
	2009	20,98	6,28	7,09	4,82	-	0,80	1,31	0,69
	2004	19,42	7,57	6,11	4,44	-	0,46	0,71	0,13
Zusammen	2019	45,41	12,30	13,10	4,03	7,28	4,13	3,12	1,47
	2014	44,82	14,50	13,79	8,07	1,25	2,76	1,55	2,88
	2009	46,01	14,00	13,38	9,00	-	2,98	3,80	2,86
	2004	44,79	17,92	12,75	9,33	-	1,90	2,47	0,42

17. Briefwahlergebnisse seit 2004 nach Altersgruppen und Geschlecht

17.2 Landesstimmen

Dargestellt werden der Anteil der Altersgruppen (nach Geschlecht) an den gültigen Briefwahlstimmen insgesamt und diese aufgeschlüsselt auf die Parteien

Altersgruppe von ... bis ... Jahren	Wahljahr	Gültige Briefwahl- stimmen	davon						
			CDU	DIE LINKE	SPD	AfD	GRÜNE	FDP	Sonstige
			Prozent						
INSGESAMT									
18–24	2019	4,66	0,73	1,21	0,44	0,39	0,91	0,35	0,63
	2014	3,42	1,02	0,51	0,44	0,31	0,48	0,12	0,52
	2009	6,64	2,02	1,06	1,22	-	0,95	0,77	0,62
	2004	8,11	2,89	1,51	1,31	-	1,16	0,52	0,72
25–34	2019	8,69	1,47	2,21	0,61	1,20	1,49	0,66	1,04
	2014	8,57	2,77	1,36	0,96	0,74	0,98	0,38	1,38
	2009	9,07	3,12	1,23	1,38	-	1,15	1,23	0,96
	2004	10,50	4,85	1,62	1,79	-	0,83	0,59	0,81
35–44	2019	10,04	2,16	2,30	0,73	1,84	1,22	0,79	1,00
	2014	7,37	2,64	1,49	0,50	0,83	0,78	0,36	0,77
	2009	8,92	3,02	1,96	1,15	-	0,91	1,05	0,83
	2004	10,63	4,92	2,03	1,44	-	0,98	0,52	0,72
45–59	2019	25,72	6,19	6,93	1,97	4,85	2,53	1,71	1,55
	2014	24,80	8,20	6,56	3,19	2,69	1,73	0,85	1,58
	2009	26,44	8,03	7,97	3,90	-	2,01	2,16	2,36
	2004	25,52	10,58	7,09	3,41	-	1,68	1,01	1,75
60 und älter	2019	50,89	13,06	20,37	5,39	6,77	2,18	1,88	1,24
	2014	55,84	16,65	20,07	10,13	3,85	1,88	1,46	1,79
	2009	48,92	16,65	15,13	10,74	-	1,82	2,46	2,12
	2004	45,24	19,88	11,33	9,25	-	1,62	0,96	2,21
Insgesamt	2019	100,00	23,61	33,01	9,15	15,06	8,33	5,38	5,45
	2014	100,00	31,28	30,01	15,22	8,42	5,85	3,18	6,05
	2009	100,00	32,85	27,36	18,38	-	6,84	7,67	6,90
	2004	100,00	43,12	23,57	17,21	-	6,28	3,61	6,21
FRAUEN									
18–24	2019	2,67	0,39	0,71	0,24	0,19	0,67	0,17	0,31
	2014	1,91	0,58	0,35	0,26	0,12	0,29	0,04	0,25
	2009	3,57	1,08	0,51	0,63	-	0,57	0,37	0,40
	2004	4,48	1,62	0,83	0,79	-	0,77	0,22	0,26
25–34	2019	4,46	0,81	1,23	0,33	0,41	0,83	0,29	0,57
	2014	4,14	1,43	0,57	0,52	0,23	0,57	0,17	0,64
	2009	4,11	1,56	0,63	0,72	-	0,38	0,49	0,33
	2004	5,20	2,58	0,79	0,90	-	0,44	0,28	0,22
35–44	2019	4,89	1,21	1,10	0,37	0,63	0,65	0,37	0,56
	2014	3,40	1,28	0,70	0,24	0,33	0,35	0,16	0,33
	2009	4,06	1,50	0,77	0,54	-	0,43	0,44	0,39
	2004	5,14	2,43	0,94	0,81	-	0,46	0,20	0,31
45–59	2019	13,77	3,42	3,87	1,11	1,90	1,51	0,93	1,03
	2014	13,64	4,48	3,65	1,97	1,25	1,11	0,49	0,70
	2009	14,24	4,58	3,96	2,40	-	1,05	1,18	1,06
	2004	14,39	6,08	3,96	2,10	-	0,85	0,52	0,87
60 und älter	2019	28,69	7,90	11,63	3,16	2,98	1,17	1,04	0,81
	2014	32,15	10,41	10,69	6,09	1,81	1,22	0,94	1,00
	2009	27,99	10,33	7,57	6,55	-	0,96	1,41	1,17
	2004	25,98	12,22	5,75	5,16	-	1,07	0,50	1,27
Zusammen	2019	54,48	13,73	18,53	5,20	6,12	4,83	2,79	3,28
	2014	55,24	18,18	15,96	9,08	3,75	3,55	1,80	2,91
	2009	53,97	19,05	13,45	10,84	-	3,39	3,89	3,35
	2004	55,19	24,93	12,27	9,75	-	3,59	1,73	2,93

17. Briefwahlergebnisse seit 2004 nach Altersgruppen und Geschlecht

17.2 Landesstimmen

Altersgruppe von ... bis ... Jahren	Wahljahr	Gültige Briefwahl- stimmen	davon						
			CDU	DIE LINKE	SPD	AfD	GRÜNE	FDP	Sonstige
			Prozent						
MÄNNER									
18 – 24	2019	1,99	0,33	0,50	0,20	0,21	0,25	0,18	0,33
	2014	1,51	0,43	0,16	0,18	0,19	0,19	0,08	0,27
	2009	3,07	0,94	0,55	0,59	-	0,38	0,40	0,22
	2004	3,63	1,27	0,68	0,52	-	0,39	0,31	0,46
25 – 34	2019	4,23	0,67	0,99	0,28	0,79	0,67	0,37	0,47
	2014	4,43	1,34	0,79	0,43	0,50	0,40	0,21	0,75
	2009	4,96	1,56	0,60	0,66	-	0,77	0,74	0,63
	2004	5,29	2,27	0,83	0,90	-	0,39	0,31	0,59
35 – 44	2019	5,16	0,95	1,20	0,37	1,21	0,57	0,42	0,44
	2014	3,97	1,36	0,80	0,26	0,49	0,42	0,20	0,43
	2009	4,86	1,52	1,19	0,61	-	0,49	0,61	0,44
	2004	5,49	2,49	1,09	0,63	-	0,52	0,33	0,42
45 – 59	2019	11,95	2,77	3,06	0,87	2,94	1,02	0,78	0,51
	2014	11,16	3,72	2,91	1,22	1,44	0,63	0,35	0,89
	2009	12,20	3,45	4,01	1,50	-	0,96	0,98	1,30
	2004	11,13	4,50	3,13	1,31	-	0,83	0,48	0,87
60 und älter	2019	22,20	5,16	8,74	2,24	3,79	1,01	0,84	0,43
	2014	23,68	6,24	9,39	4,04	2,04	0,66	0,52	0,80
	2009	20,93	6,33	7,56	4,19	-	0,85	1,05	0,95
	2004	19,27	7,65	5,58	4,09	-	0,55	0,46	0,94
Zusammen	2019	45,52	9,88	14,48	3,95	8,94	3,50	2,59	2,18
	2014	44,76	13,10	14,05	6,14	4,67	2,30	1,37	3,14
	2009	46,03	13,80	13,91	7,55	-	3,45	3,78	3,55
	2004	44,81	18,19	11,31	7,46	-	2,69	1,88	3,28

