ZAHLEN · DATEN · FAKTEN

TLS
Thüringer Landesamt
für Statistik

STATISTISCHER BERICHT

H I - m 2 / 20

Straßenverkehrsunfälle in Thüringen Februar 2020

Vorläufige Ergebnisse

Bestell-Nr. 08 102

Zeichenerklärung

–	nichts vorhanden (genau Null)
0	weniger als die Hälfte von 1 in der letzten besetzten Stelle, jedoch mehr als nichts
.	Zahlenwert unbekannt oder geheim zu halten
…	Zahlenwert lag bei Redaktionsschluss noch nicht vor
x	Tabellenfach gesperrt, weil Aussage nicht sinnvoll
p	vorläufige Zahl
r	berichtigte Zahl
/	Zahlenwert nicht sicher genug
( )	Aussagewert eingeschränkt

Anmerkung: Abweichungen in den Summen, auch im Vergleich zu anderen Veröffentlichungen, erklären sich aus dem Runden von Einzelwerten.

Herausgeber:

Thüringer Landesamt für Statistik

Europaplatz 3, 99091 Erfurt

Postfach 90 01 63, 99104 Erfurt

Telefon: 0361 57331-9642

Telefax: 0361 57331-9699

Internet: statistik.thueringen.de

E-Mail: auskunft@statistik.thueringen.de

Auskunft erteilt:

Referat: Preise, Verdienste, Arbeitskosten, Verkehr

Telefon: 0361 57331-9220

Herausgegeben im Mai 2020

Heft-Nr.: 90/20
Preis: 6,25 Euro
© Thüringer Landesamt für Statistik, Erfurt, 2020

Vervielfältigung und Verbreitung, auch auszugsweise, mit Quellenangabe gestattet.

Inhaltsverzeichnis

		Seite
	Vorbemerkungen	2
	Tabellen	
1.	Straßenverkehrsunfälle und Verunglückte	
1.1	Gesamtübersicht	4
1.2	Entwicklung der Straßenverkehrsunfälle in Thüringen ab 2011	5
1.3	Nach Tagesdatum und Ortslage	6
1.4	Nach Straßenkategorien und Ortslagen	8
1.5	Nach Unfallarten und Ortslagen	9
1.6	Nach Unfalltypen und Ortslagen	10
1.7	Nach Art der Verkehrsbeteiligung und Ortslagen	11
1.8	Nach Unfallkategorien und Ortslage	15
2.	Getötete und Verletzte im Straßenverkehr	
2.1	Nach Art der Verkehrsbeteiligung	16
2.2	Nach Art der Verkehrsbeteiligung, Altersgruppen und Geschlecht	18
3.	An Straßenverkehrsunfällen beteiligte Fahrzeugführer und Fußgänger	
3.1	Beteiligte nach Art der Verkehrsbeteiligung	20
3.2	Beteiligte an Unfällen mit Personenschaden nach Art der Verkehrsbeteiligung, Altersgruppen und Geschlecht	21
3.3	Hauptverursacher nach Art der Verkehrsbeteiligung	23
4.	Ursachen von Straßenverkehrsunfällen	
4.1	Fehlverhalten der Fahrzeugführer bei Straßenverkehrsunfällen mit Personenschaden	25
4.2	Straßenverkehrsunfälle und Verunglückte nach Unfallursachen	26
5.	Straßenverkehrsunfälle und Verunglückte nach Kreisen	38
	Grafik	
	Straßenverkehrsunfälle mit Personenschaden und dabei verunglückte Personen	40

Vorbemerkungen

Rechtsgrundlage

Rechtsgrundlage für die Zusammenstellung der vorliegenden Ergebnisse ist das Straßenverkehrsunfallstatistikgesetz vom 15. Juni 1990 (BGBl. I S.1078), das zuletzt durch Artikel 497 der Verordnung vom 31. August 2015 (BGBl. I S. 1474) geändert worden ist in Verbindung mit dem Gesetz über die Statistik für Bundeszwecke (Bundesstatistikgesetz - BStatG) in der jeweilig gültigen Fassung.

Methodische Hinweise

Ein für die Straßenverkehrsunfallstatistik meldepflichtiger Unfall liegt vor, wenn infolge des Fahrverkehrs auf öffentlichen Straßen und Plätzen Personen getötet oder verletzt oder Sachschäden verursacht worden sind. Auskunftspflichtig sind die Polizeidienststellen, deren Beamte den Unfall aufgenommen haben. Daraus folgt, dass die Statistik nur solche Unfälle erfasst, zu denen die Polizei herangezogen wurde. Grundlage für die Statistik der Straßenverkehrsunfälle sind die auf elektronischem Wege übergebenen Angaben der Verkehrsunfallanzeigen sowie die Meldungen über die sonstigen Sachschadensunfälle ohne Alkoholeinwirkung, die entsprechend o.g. Gesetz nur anzahlmäßig erfasst werden.

Jeder Unfall wird nur einmal ausgewiesen. Das Zuordnungskriterium ist die jeweils schwerste Unfallfolge. Alle Angaben der Vormonate des Berichtsjahres sind um Nachmeldungen bereinigt, die Angaben des Vorjahres sind endgültig.

Bei der Ermittlung der Unfallursache werden von dem den Unfall aufnehmenden Polizeibeamten die vorläufig festgestellten Ursachen von höchstens zwei Beteiligten angegeben, welche die wesentlichsten Ursachen für den Unfall gesetzt haben. Hierbei können für die betreffenden Beteiligten jeweils bis zu drei Ursachen angegeben werden. Wenn auch äußere Umstände, wie z.B. Straßenverhältnisse, Witterungseinflüsse und Hindernisse auf der Fahrbahn, für den Unfall ursächlich waren, so werden außerdem je Unfall bis zu zwei "allgemeine Ursachen" festgehalten. Die Gesamtzahl der von der Statistik ausgewiesenen Ursachen ist daher immer größer als die Zahl der Unfälle.

Üblicherweise können nicht alle Verkehrsunfallanzeigen von der Polizei oder den Statistischen Landesämtern termingerecht in die Monatsergebnisse eingearbeitet werden, da bei fehlenden oder widersprüchlichen Angaben oft zeitraubende Rückfragen nötig werden. Diese Unfälle werden als Nachmeldungen übernommen. Das führt dazu, dass die kumulierten Monate größer als die Summe der Monatsergebnisse sind. Die Angaben der Vormonate des Berichtsjahres sind um die Nachmeldungen bereinigt.

Erläuterung der Begriffe

Unfälle mit Personenschaden
Unfälle, bei denen infolge des Fahrverkehrs auf öffentlichen Straßen und Plätzen Personen getötet oder verletzt werden, unabhängig von der Höhe des Sachschadens.

Unfälle mit nur Sachschaden

- **Schwerwiegender Unfall mit Sachschaden (im engeren Sinne):**
  Unfall mit Straftatbestand oder Ordnungswidrigkeit (Bußgeld). Gleichzeitig muss mindestens ein Kraftfahrzeug auf Grund eines Unfallschadens von der Unfallstelle abgeschleppt werden (nicht fahrbereit). Dies betrifft auch Fälle unter dem Einfluss berauschender Mittel.

- **Sonstiger Sachschadensunfall unter dem Einfluss berauschender Mittel :**
  Unfallbeteiligter steht unter dem Einfluss von Alkohol oder anderer berauschender Mittel. Alle beteiligten Kraftfahrzeuge sind fahrbereit.

- **Übriger Sachschadensunfall:**
  Alle übrigen Sachschadensunfälle. Dazu zählen alle Sachschadensunfälle
  1. die im Verwarngeldverfahren abgeschlossen werden können, unabhängig von der Fahrbereitschaft beteiligter Fahrzeuge
  2. mit Straftatbestand oder Ordnungswidrigkeit (Bußgeld), aber nicht unter dem Einfluss von Alkohol oder anderer berauschender Mittel. Alle Kraftfahrzeuge sind fahrbereit.

Beteiligte
Als Beteiligte an einem Straßenverkehrsunfall werden alle Fahrzeugführer oder Fußgänger erfasst, die selbst oder deren Fahrzeug Schäden erlitten oder hervorgerufen haben. Mitfahrer zählen in der Statistik nicht zu den Unfallbeteiligten.

Hauptverursacher
Beteiligter, der nach dem ersten Anschein die wesentlichste Ursache zum Unfall gesetzt hat.

Verunglückte
Als Verunglückte zählen alle Personen (auch Mitfahrer), die bei einem Straßenverkehrsunfall getötet oder verletzt wurden. Bei den Verletzten wird noch unterschieden nach Schwerverletzten und Leichtverletzten. Erfasst werden als

- **Getötete:**
  Personen, die sofort an der Unfallstelle oder innerhalb von 30 Tagen an den Unfallfolgen sterben.

- **Schwerverletzte:**
  Personen, die zur stationären Behandlung (mindestens 24 Stunden) in ein Krankenhaus aufgenommen werden.

- **Leichtverletzte:**
  Hierzu zählen alle übrigen Verletzten.

Unfälle auf Autobahnen
Unfälle auf Autobahnen gelten generell als Unfälle außerhalb von Ortschaften.

Unfälle in Ortschaften
Als Unfälle innerhalb von Ortschaften gelten Unfälle, die sich innerhalb der mit gelben Ortstafeln kenntlich gemachten geschlossenen Ortschaften ereignet haben. Andernfalls handelt es sich um Unfälle außerhalb von Ortschaften.

Unfallart
Zusammenstoß auf der Fahrbahn oder, wenn es nicht zum Zusammenstoß gekommen ist, die erste mechanische Einwirkung auf einen \

Unfalltyp
Der Unfalltyp beschreibt die Konfliktsituation, die zum Unfall führte, d.h. die Phase des Verkehrsgeschehens, in der ein Fehlverhalten oder eine sonstige Ursache den weiteren Ablauf nicht mehr kontrollierbar machte.

Unterschieden werden folgende sieben Unfalltypen:
- Fahrunfall
- Abbiegeunfall
- Einbiegen/Kreuzen-Unfall
- Überschreitenunfall
- Unfall durch ruhenden Verkehr
- Unfall im Längsverkehr
- Sonstiger Unfall

Ursachen
Die Unfallursachen werden von den aufnehmenden Polizeibeamten entsprechend ihrer Einschätzung erfasst. Es wird unterschieden zwischen allgemeinen Ursachen (z.B. Straßenglätte, Nebel usw.), die dem Unfall, nicht einzelnen Beteiligten zugeordnet werden und personenbezogenem Fehlverhalten (wie Vorfahrtsmissachtung, nicht angepasste Geschwindigkeit usw.), das bestimmten Fahrzeugführern oder Fußgängern zugeschrieben wird.
Je Unfall können bis zu acht Unfallursachen angegeben werden. Darunter zwei allgemeine Ursachen und je drei personenbezogene Ursachen für den ersten Beteiligten (Hauptverursacher) und einem weiteren Beteiligten. Damit ist die Anzahl der Ursachen i.d.R. größer als die Anzahl der Unfälle.

Art der Verkehrsbeteiligung

In der Art der Verkehrsbeteiligung werden die an Unfällen beteiligten Verkehrsmittel (z.B. Pkw, Lkw oder Kraftrad) zugeordnet und in einer bundeseinheitlich gültigen Schlüsselsystematik differenziert dargestellt. Diese Schlüsselsystematik wurde am 1. Januar 2014 durch eine Reihe neuer Verkehrsbeteiligungsarten erweitert. Damit ist ein Vergleich zu Vorjahren und Vorjahresmonaten nicht oder nur eingeschränkt möglich. Ausführliche Erläuterungen zu den Arten der Verkehrsbeteiligung finden Sie unter dem Link:
http://www.statistik.thueringen.de/datenbank/defAuswahl.asp

Abkürzungen

i.e.S. im engeren Sinne
schwerw. schwerwiegend

1. Straßenverkehrsunfälle und Verunglückte

1.1 Gesamtübersicht

Unfallkategorie ---------- Verunglückte Personen	Februar		Zu- bzw. Abnahme (-) Februar 2020 gegenüber Februar 2019		Januar bis Februar		Zu- bzw. Abnahme (-) gegenüber dem gleichen Zeitraum des Vorjahres	
	2020	2019			2020	2019		
	Anzahl			%	Anzahl			%
Unfälle	**3 846**	**3 900**	**- 54**	**- 1,4**	**7 919**	**8 573**	**- 654**	**- 7,6**
davon								
Unfälle mit Personenschaden	300	364	- 64	- 17,6	698	801	- 103	- 12,9
darunter unter Alkoholeinwirkung	14	20	- 6	- 30,0	34	39	- 5	- 12,8
davon								
Unfälle mit Getöteten	4	10	- 6	- 60,0	13	15	- 2	- 13,3
Unfälle mit Verletzten	296	354	- 58	- 16,4	685	786	- 101	- 12,8
davon								
Unfälle mit Schwerverletzten	68	77	- 9	- 11,7	159	154	5	3,2
Unfälle mit Leichtverletzten	228	277	- 49	- 17,7	526	632	- 106	- 16,8
Unfälle mit nur Sachschaden	3 546	3 536	10	0,3	7 221	7 772	- 551	- 7,1
davon								
schwerwiegende Unfälle mit Sachschaden (im engeren Sinne) [1]	169	173	- 4	- 2,3	357	478	- 121	- 25,3
darunter unter Alkoholeinwirkung	20	17	3	17,6	35	33	2	6,1
sonstige Sachschadensunfälle unter dem Einfluss berauschender Mittel [2]	20	15	5	33,3	52	45	7	15,6
übrige Sachschadensunfälle	3 357	3 348	9	0,3	6 812	7 249	- 437	- 6,0
Verunglückte Personen	**393**	**478**	**- 85**	**- 17,8**	**944**	**1 068**	**- 124**	**- 11,6**
darunter								
bei Unfällen unter Alkoholeinwirkung	16	25	- 9	- 36,0	44	56	- 12	- 21,4
davon								
getötete Personen	4	10	- 6	- 60,0	14	15	- 1	- 6,7
verletzte Personen	389	468	- 79	- 16,9	930	1 053	- 123	- 11,7
davon								
schwerverletzte Personen	75	92	- 17	- 18,5	193	179	14	7,8
leichtverletzte Personen	314	376	- 62	- 16,5	737	874	- 137	- 15,7

---

1) Straftatbestand oder Ordnungswidrigkeit und gleichzeitig mindestens ein Kfz nicht mehr fahrbereit

2) Unfallbeteiligter stand unter dem Einfluss berauschender Mittel und alle beteiligten Kfz waren fahrbereit.

Noch: 1. Straßenverkehrsunfälle und Verunglückte

1.2 Entwicklung der Straßenverkehrsunfälle in Thüringen ab 2011

Jahr ------ Monat	**Unfälle insgesamt**	Davon mit					**Verun-glückte Personen insgesamt**	Davon		
		Personen-schaden	nur Sach-schaden	davon				Getötete	Schwer-verletzte	Leicht-verletzte
				schwer-wiegend	u.d.E. von Rausch-mitteln	übrige Unfälle				
2011	**54 726**	7 114	47 612	2 471	506	44 635	**9 336**	150	2 068	7 118
2012	**55 278**	6 674	48 604	2 506	520	45 578	**8 680**	126	1 993	6 561
2013	**54 110**	6 296	47 814	2 329	457	45 028	**8 118**	122	1 769	6 227
2014	**53 722**	6 591	47 131	2 033	401	44 697	**8 513**	121	1 837	6 555
2015	**56 182**	6 870	49 312	2 029	410	46 873	**9 092**	115	2 031	6 946
2016	**56 958**	6 700	50 258	1 956	425	47 877	**8 731**	104	2 001	6 626
2017	**58 014**	6 587	51 427	2 084	415	48 928	**8 743**	109	1 950	6 684
2018	**56 491**	6 757	49 734	1 803	385	47 546	**8 761**	100	1 933	6 728
2019	**55 790**	5 831	49 959	2 214	355	47 390	**7 617**	92	1 656	5 869
				Monatsergebnisse 2019						
Januar	**4 673**	437	4 236	305	30	3 901	**590**	5	87	498
Februar	**3 900**	364	3 536	173	15	3 348	**478**	10	92	376
März	**4 523**	436	4 087	181	19	3 887	**563**	10	115	438
April	**4 725**	471	4 254	145	37	4 072	**657**	9	137	511
Mai	**4 890**	462	4 428	149	38	4 241	**601**	11	133	457
Juni	**4 832**	601	4 231	159	26	4 046	**803**	5	186	612
Juli	**4 724**	532	4 192	144	27	4 021	**668**	5	164	499
August	**4 693**	557	4 136	159	35	3 942	**709**	13	174	522
September	**4 726**	604	4 122	210	31	3 881	**794**	9	197	588
Oktober	**4 900**	511	4 389	201	21	4 167	**649**	3	162	484
November	**4 755**	459	4 296	205	45	4 046	**594**	7	112	475
Dezember	**4 449**	397	4 052	183	31	3 838	**511**	5	97	409
				Monatsergebnisse 2020 [1)]						
Januar	**4 073**	398	3 675	188	32	3 455	**551**	10	118	423
Februar	**3 846**	300	3 546	169	20	3 357	**393**	4	75	314
März	**...**	...	...	...	...	...	**...**	...	...	...
April	**...**	...	...	...	...	...	**...**	...	...	...
Mai	**...**	...	...	...	...	...	**...**	...	...	...
Juni	**...**	...	...	...	...	...	**...**	...	...	...
Juli	**...**	...	...	...	...	...	**...**	...	...	...
August	**...**	...	...	...	...	...	**...**	...	...	...
September	**...**	...	...	...	...	...	**...**	...	...	...
Oktober	**...**	...	...	...	...	...	**...**	...	...	...
November	**...**	...	...	...	...	...	**...**	...	...	...
Dezember	**...**	...	...	...	...	...	**...**	...	...	...
				Veränderung zum Vorjahr						
Jan-Feb 2019	**8 573**	801	7 772	478	45	7 249	**1 068**	15	179	874
Jan-Feb 2020[1]	**7 919**	698	7 221	357	52	6 812	**944**	14	193	737
Veränd. in %	**- 7,6**	- 12,9	- 7,1	- 25,3	15,6	- 6,0	**- 11,6**	- 6,7	7,8	- 15,7

---

1) Vorläufige Zahlen. / Aufgrund von Nachmeldungen weichen die Monatszahlen des aktuellen Jahres von den Angaben der Statistischen Berichte der Vormonate ab.

Noch: 1. Straßenverkehrsunfälle und Verunglückte

1.3 Nach Tagesdatum und Ortslagen

Tagesdatum	Unfälle mit Personen-schaden	Davon mit			Verunglückte			Schwer-wiegende Unfälle mit Sach-schaden (i.e.S) [1]	Unfälle mit Personen- u. schwerw. Unfälle m. Sachschad. (i.e.S.) [1]
		Getö-teten	Schwer-	Leicht-	Getötete	Schwer-	Leicht-		
			verletzten			verletzte			
					Februar 2020				
					innerorts				
1. S a m s t a g	4	-	-	4	-	-	5	3	7
2. S o n n t a g	3	-	1	2	-	1	2	2	5
3. Montag	12	-	1	11	-	1	17	3	15
4. Dienstag	7	-	2	5	-	2	6	6	13
5. Mittwoch	9	-	1	8	-	1	8	6	15
6. Donnerstag	10	-	4	6	-	4	7	6	16
7. Freitag	9	-	1	8	-	1	9	3	12
8. S a m s t a g	1	-	-	1	-	-	1	3	4
9. S o n n t a g	4	-	-	4	-	-	8	1	5
10. Montag	4	-	-	4	-	-	5	2	6
11. Dienstag	10	1	2	7	1	2	8	2	12
12. Mittwoch	6	-	1	5	-	1	5	3	9
13. Donnerstag	8	-	-	8	-	-	8	-	8
14. Freitag	11	-	4	7	-	4	12	3	14
15. S a m s t a g	4	-	2	2	-	2	2	2	6
16. S o n n t a g	1	-	-	1	-	-	1	-	1
17. Montag	7	1	2	4	1	3	6	2	9
18. Dienstag	8	-	3	5	-	3	6	1	9
19. Mittwoch	7	-	1	6	-	1	9	7	14
20. Donnerstag	6	-	-	6	-	-	7	3	9
21. Freitag	5	-	2	3	-	2	4	7	12
22. S a m s t a g	2	-	-	2	-	-	3	2	4
23. S o n n t a g	1	-	-	1	-	-	1	3	4
24. Montag	8	-	1	7	-	1	7	4	12
25. Dienstag	7	-	1	6	-	1	7	2	9
26. Mittwoch	13	-	2	11	-	2	16	3	16
27. Donnerstag	13	-	1	12	-	1	16	4	17
28. Freitag	12	-	4	8	-	4	15	9	21
29. S a m s t a g	3	-	-	3	-	-	3	3	6
Zusammen:	**195**	**2**	**36**	**157**	**2**	**37**	**204**	**95**	**290**
				außerorts, einschließlich Autobahnen					
1. S a m s t a g	4	-	2	2	-	2	5	2	6
2. S o n n t a g	4	-	1	3	-	1	6	-	4
3. Montag	3	-	2	1	-	2	1	2	5
4. Dienstag	7	-	2	5	-	2	6	8	15
5. Mittwoch	3	-	-	3	-	-	3	-	3
6. Donnerstag	4	1	2	1	1	3	2	-	4
7. Freitag	7	-	3	4	-	4	7	2	9
8. S a m s t a g	1	-	1	-	-	1	3	3	4
9. S o n n t a g	1	-	-	1	-	-	1	5	6
10. Montag	5	-	3	2	-	3	2	1	6
11. Dienstag	5	-	-	5	-	-	6	5	10
12. Mittwoch	3	-	-	3	-	-	4	2	5
13. Donnerstag	6	-	2	4	-	2	4	4	10
14. Freitag	5	-	1	4	-	2	8	-	5
15. S a m s t a g	2	-	1	1	-	1	1	3	5
16. S o n n t a g	3	-	-	3	-	-	7	-	3
17. Montag	4	1	2	1	1	3	1	1	5
18. Dienstag	-	-	-	-	-	-	-	-	-
19. Mittwoch	4	-	1	3	-	1	5	3	7
20. Donnerstag	3	-	1	2	-	1	5	2	5
21. Freitag	4	-	1	3	-	1	3	3	7
22. S a m s t a g	4	-	1	3	-	1	6	-	4
23. S o n n t a g	4	-	1	3	-	1	3	5	9
24. Montag	2	-	-	2	-	-	2	3	5
25. Dienstag	1	-	-	1	-	-	1	3	4
26. Mittwoch	10	-	4	6	-	4	9	8	18
27. Donnerstag	3	-	-	3	-	-	4	3	6
28. Freitag	3	-	1	2	-	3	5	3	6
29. S a m s t a g	-	-	-	-	-	-	-	3	3
Zusammen:	**105**	**2**	**32**	**71**	**2**	**38**	**110**	**74**	**179**

---

1) im engeren Sinne - Straftatbestand oder Ordnungswidrigkeit und gleichzeitig mindestens ein Kfz nicht mehr fahrbereit

Noch: 1. Straßenverkehrsunfälle und Verunglückte

Noch: 1.3 Nach Tagesdatum und Ortslagen

Tagesdatum	Unfälle mit Personen-schaden	Davon mit			Verunglückte			Schwer-wiegende Unfälle mit Sach-schaden (i.e.S) [1]	Unfälle mit Personen- u. schwerw. Unfälle m. Sachschad. (i.e.S.) [1]
		Getö-teten	Schwer-	Leicht-	Getötete	Schwer-	Leicht-		
			verletzten			verletzte			
				Februar 2020					
				innerorts und außerorts					
1. S a m s t a g	8	-	2	6	-	2	10	5	13
2. S o n n t a g	7	-	2	5	-	2	8	2	9
3. Montag	15	-	3	12	-	3	18	5	20
4. Dienstag	14	-	4	10	-	4	12	14	28
5. Mittwoch	12	-	1	11	-	1	11	6	18
6. Donnerstag	14	1	6	7	1	7	9	6	20
7. Freitag	16	-	4	12	-	5	16	5	21
8. S a m s t a g	2	-	1	1	-	1	4	6	8
9. S o n n t a g	5	-	-	5	-	-	9	6	11
10. Montag	9	-	3	6	-	3	7	3	12
11. Dienstag	15	1	2	12	1	2	14	7	22
12. Mittwoch	9	-	1	8	-	1	9	5	14
13. Donnerstag	14	-	2	12	-	2	12	4	18
14. Freitag	16	-	5	11	-	6	20	3	19
15. S a m s t a g	6	-	3	3	-	3	3	5	11
16. S o n n t a g	4	-	-	4	-	-	8	-	4
17. Montag	11	2	4	5	2	6	7	3	14
18. Dienstag	8	-	3	5	-	3	6	1	9
19. Mittwoch	11	-	2	9	-	2	14	10	21
20. Donnerstag	9	-	1	8	-	1	12	5	14
21. Freitag	9	-	3	6	-	3	7	10	19
22. S a m s t a g	6	-	1	5	-	1	9	2	8
23. S o n n t a g	5	-	1	4	-	1	4	8	13
24. Montag	10	-	1	9	-	1	9	7	17
25. Dienstag	8	-	1	7	-	1	8	5	13
26. Mittwoch	23	-	6	17	-	6	25	11	34
27. Donnerstag	16	-	1	15	-	1	20	7	23
28. Freitag	15	-	5	10	-	7	20	12	27
29. S a m s t a g	3	-	-	3	-	-	3	6	9
Zusammen:	**300**	**4**	**68**	**228**	**4**	**75**	**314**	**169**	**469**
				auf Autobahnen					
1. S a m s t a g	2	-	-	2	-	-	2	1	3
2. S o n n t a g	1	-	-	1	-	-	1	-	1
3. Montag	-	-	-	-	-	-	-	1	1
4. Dienstag	1	-	1	-	-	1	-	2	3
5. Mittwoch	-	-	-	-	-	-	-	-	-
6. Donnerstag	1	-	1	-	-	2	-	-	1
7. Freitag	3	-	1	2	-	2	5	-	3
8. S a m s t a g	-	-	-	-	-	-	-	-	-
9. S o n n t a g	-	-	-	-	-	-	-	-	-
10. Montag	1	-	1	-	-	1	-	1	2
11. Dienstag	1	-	-	1	-	-	2	2	3
12. Mittwoch	1	-	-	1	-	-	2	1	2
13. Donnerstag	2	-	1	1	-	1	1	2	4
14. Freitag	2	-	-	2	-	-	2	-	2
15. S a m s t a g	-	-	-	-	-	-	-	-	-
16. S o n n t a g	-	-	-	-	-	-	-	-	-
17. Montag	-	-	-	-	-	-	-	-	-
18. Dienstag	-	-	-	-	-	-	-	-	-
19. Mittwoch	2	-	1	1	-	1	3	-	2
20. Donnerstag	1	-	1	-	-	1	1	1	2
21. Freitag	-	-	-	-	-	-	-	1	1
22. S a m s t a g	1	-	-	1	-	-	1	-	1
23. S o n n t a g	-	-	-	-	-	-	-	5	5
24. Montag	2	-	-	2	-	-	2	-	2
25. Dienstag	1	-	-	1	-	-	1	3	4
26. Mittwoch	7	-	3	4	-	3	7	4	11
27. Donnerstag	1	-	-	1	-	-	1	3	4
28. Freitag	2	-	-	2	-	-	3	2	4
29. S a m s t a g	-	-	-	-	-	-	-	1	1
Zusammen:	**32**	**-**	**10**	**22**	**-**	**12**	**34**	**30**	**62**

---

1) im engeren Sinne - Straftatbestand oder Ordnungswidrigkeit und gleichzeitig mindestens ein Kfz nicht mehr fahrbereit

Noch: 1. Straßenverkehrsunfälle und Verunglückte

1.4 Nach Straßenkategorien und Ortslagen

Straßenart ---------- Ortslage	Unfälle mit Personen-schaden	Verunglückte			Unfälle mit Personen-schaden	Verunglückte		
		Getötete	Schwer-	Leicht-		Getötete	Schwer-	Leicht-
			verletzte				verletzte	
	Februar 2020				**Februar 2019**			
Autobahnen	32	-	12	34	29	1	12	25
Bundesstraßen	73	1	23	92	63	4	15	77
außerorts	34	-	14	37	19	3	6	24
innerorts	39	1	9	55	44	1	9	53
Landesstraßen	47	1	12	49	86	3	21	89
außerorts	24	1	6	27	41	1	13	42
innerorts	23	-	6	22	45	2	8	47
Kreisstraßen	15	1	6	9	22	1	8	18
außerorts	7	1	5	2	12	-	4	12
innerorts	8	-	1	7	10	1	4	6
Andere Straßen	133	1	22	130	164	1	36	167
außerorts	8	-	1	10	3	-	-	7
innerorts	125	1	21	120	161	1	36	160
Insgesamt	**300**	**4**	**75**	**314**	**364**	**10**	**92**	**376**
außerorts	**105**	**2**	**38**	**110**	**104**	**5**	**35**	**110**
innerorts	**195**	**2**	**37**	**204**	**260**	**5**	**57**	**266**
	Januar bis Februar 2020				**Januar bis Februar 2019**			
Autobahnen	63	-	30	72	71	1	21	82
Bundesstraßen	155	4	49	187	150	5	30	189
außerorts	75	2	28	88	55	4	15	71
innerorts	80	2	21	99	95	1	15	118
Landesstraßen	123	3	41	121	193	6	49	196
außerorts	66	2	22	69	99	3	30	102
innerorts	57	1	19	52	94	3	19	94
Kreisstraßen	31	1	10	25	58	1	17	56
außerorts	17	1	7	13	25	-	10	24
innerorts	14	-	3	12	33	1	7	32
Andere Straßen	326	6	63	332	329	2	62	351
außerorts	21	2	17	32	10	-	4	14
innerorts	305	4	46	300	319	2	58	337
Insgesamt	**698**	**14**	**193**	**737**	**801**	**15**	**179**	**874**
außerorts	**242**	**7**	**104**	**274**	**260**	**8**	**80**	**293**
innerorts	**456**	**7**	**89**	**463**	**541**	**7**	**99**	**581**

Noch: 1. Straßenverkehrsunfälle und Verunglückte

1.5 Nach Unfallarten und Ortslagen

Unfallart ---------- Ortslage	Unfälle m. Personenschaden	Verunglückte			Unfälle m. Personenschaden	Verunglückte		
		Getötete	Schwer-	Leicht-		Getötete	Schwer-	Leicht-
			verletzte				verletzte	
	Februar 2020				**Februar 2019**			
Zusammenstoß mit and. Fahrzeug, das								
anfährt, anhält	14	-	4	13	20	-	5	19
außerorts	3	-	1	2	1	-	-	1
innerorts	11	-	3	11	19	-	5	18
vorausfährt oder wartet	49	1	7	61	53	-	12	59
außerorts	19	1	6	22	17	-	8	15
innerorts	30	-	1	39	36	-	4	44
seitlich in gleicher Richtung fährt	10	-	2	16	14	-	3	13
außerorts	6	-	2	9	5	-	1	5
innerorts	4	-	-	7	9	-	2	8
entgegenkommt	22	1	11	28	33	2	10	49
außerorts	13	1	7	17	13	2	8	18
innerorts	9	-	4	11	20	-	2	31
einbiegt oder kreuzt	68	1	12	80	76	-	8	94
außerorts	11	-	3	16	13	-	-	21
innerorts	57	1	9	64	63	-	8	73
Zus.stoß Fahrzeug / Fußgänger	46	1	12	34	65	6	24	49
außerorts	4	-	3	1	1	1	-	-
innerorts	42	1	9	33	64	5	24	49
Aufprall auf Hindernis	3	-	1	2	1	-	-	2
außerorts	3	-	1	2	1	-	-	2
innerorts	-	-	-	-	-	-	-	-
Abkommen von Fahrbahn n. rechts	34	-	7	34	39	1	15	39
außerorts	22	-	3	24	30	1	14	29
innerorts	12	-	4	10	9	-	1	10
Abkommen von Fahrbahn n. links	35	-	16	25	24	1	4	22
außerorts	21	-	10	16	17	1	4	13
innerorts	14	-	6	9	7	-	-	9
Unfall anderer Art	19	-	3	21	39	-	11	30
außerorts	3	-	2	1	6	-	-	6
innerorts	16	-	1	20	33	-	11	24
Insgesamt	**300**	**4**	**75**	**314**	**364**	**10**	**92**	**376**
außerorts	**105**	**2**	**38**	**110**	**104**	**5**	**35**	**110**
innerorts	**195**	**2**	**37**	**204**	**260**	**5**	**57**	**266**
	Januar bis Februar 2020				**Januar bis Februar 2019**			
Zusammenstoß mit and. Fahrzeug, das								
anfährt, anhält	37	-	5	40	40	-	8	49
außerorts	11	-	2	12	6	-	1	13
innerorts	26	-	3	28	34	-	7	36
vorausfährt oder wartet	116	1	17	143	107	1	15	132
außerorts	50	1	14	61	34	-	10	39
innerorts	66	-	3	82	73	1	5	93
seitlich in gleicher Richtung fährt	22	-	6	29	32	-	5	39
außerorts	10	-	3	17	16	-	2	24
innerorts	12	-	3	12	16	-	3	15
entgegenkommt	49	2	25	64	78	3	19	116
außerorts	24	2	12	38	35	3	16	45
innerorts	25	-	13	26	43	-	3	71
einbiegt oder kreuzt	179	3	36	209	176	1	28	213
außerorts	33	1	11	45	34	1	11	47
innerorts	146	2	25	164	142	-	17	166
Zus.stoß Fahrzeug / Fußgänger	95	3	28	70	125	7	36	98
außerorts	5	-	5	1	4	1	2	1
innerorts	90	3	23	69	121	6	34	97
Aufprall auf Hindernis	5	-	1	4	5	-	1	5
außerorts	5	-	1	4	4	-	-	5
innerorts	-	-	-	-	1	-	1	-
Abkommen von Fahrbahn n. rechts	78	3	39	79	96	1	31	88
außerorts	56	3	32	61	67	1	24	61
innerorts	22	-	7	18	29	-	7	27
Abkommen von Fahrbahn n. links	62	1	27	46	68	2	15	70
außerorts	42	-	20	33	48	2	11	47
innerorts	20	1	7	13	20	-	4	23
Unfall anderer Art	55	1	9	53	74	-	21	64
außerorts	6	-	4	2	12	-	3	11
innerorts	49	1	5	51	62	-	18	53
Insgesamt	**698**	**14**	**193**	**737**	**801**	**15**	**179**	**874**
außerorts	**242**	**7**	**104**	**274**	**260**	**8**	**80**	**293**
innerorts	**456**	**7**	**89**	**463**	**541**	**7**	**99**	**581**

Noch: 1. Straßenverkehrsunfälle und Verunglückte

1.6 Nach Unfalltypen und Ortslagen

Unfalltyp ---------- Ortslage	Unfälle mit Personen-schaden	Verunglückte			Unfälle mit Personen-schaden	Verunglückte		
		Getötete	Schwer-	Leicht-		Getötete	Schwer-	Leicht-
			verletzte				verletzte	
	Februar 2020				**Februar 2019**			
Fahrunfall	73	1	19	65	74	3	26	70
außerorts	46	1	11	43	48	3	19	41
innerorts	27	-	8	22	26	-	7	29
Abbiegeunfall	30	-	11	31	44	-	10	48
außerorts	2	-	2	1	6	-	3	8
innerorts	28	-	9	30	38	-	7	40
Einbiegen /Kreuzen-Unfall	58	1	7	71	64	-	5	81
außerorts	10	-	1	16	11	-	-	17
innerorts	48	1	6	55	53	-	5	64
Überschreitenunfall	24	1	4	20	44	4	19	31
außerorts	1	-	1	-	-	-	-	-
innerorts	23	1	3	20	44	4	19	31
Unfall durch ruhenden Verkehr	6	-	2	4	5	-	2	3
außerorts	-	-	-	-	-	-	-	-
innerorts	6	-	2	4	5	-	2	3
Unfall im Längsverkehr	72	1	21	90	90	3	22	107
außerorts	35	1	17	43	32	2	13	36
innerorts	37	-	4	47	58	1	9	71
Sonstiger Unfall	37	-	11	33	43	-	8	36
außerorts	11	-	6	7	7	-	-	8
innerorts	26	-	5	26	36	-	8	28
Insgesamt	**300**	**4**	**75**	**314**	**364**	**10**	**92**	**376**
außerorts	**105**	**2**	**38**	**110**	**104**	**5**	**35**	**110**
innerorts	**195**	**2**	**37**	**204**	**260**	**5**	**57**	**266**
	Januar bis Februar 2020				**Januar bis Februar 2019**			
Fahrunfall	149	5	63	138	196	4	56	199
außerorts	99	4	49	95	126	4	39	122
innerorts	50	1	14	43	70	-	17	77
Abbiegeunfall	69	-	22	70	84	-	14	94
außerorts	7	-	5	6	9	-	3	13
innerorts	62	-	17	64	75	-	11	81
Einbiegen /Kreuzen-Unfall	154	3	30	182	158	1	26	194
außerorts	32	1	8	46	31	1	11	42
innerorts	122	2	22	136	127	-	15	152
Überschreitenunfall	52	3	11	40	79	5	28	58
außerorts	2	-	2	-	1	-	1	-
innerorts	50	3	9	40	78	5	27	58
Unfall durch ruhenden Verkehr	15	-	2	13	8	-	4	7
außerorts	1	-	-	1	-	-	-	-
innerorts	14	-	2	12	8	-	4	7
Unfall im Längsverkehr	162	2	42	204	203	5	39	254
außerorts	75	2	28	103	82	3	26	103
innerorts	87	-	14	101	121	2	13	151
Sonstiger Unfall	97	1	23	90	73	-	12	68
außerorts	26	-	12	23	11	-	-	13
innerorts	71	1	11	67	62	-	12	55
Insgesamt	**698**	**14**	**193**	**737**	**801**	**15**	**179**	**874**
außerorts	**242**	**7**	**104**	**274**	**260**	**8**	**80**	**293**
innerorts	**456**	**7**	**89**	**463**	**541**	**7**	**99**	**581**

Noch: 1. Straßenverkehrsunfälle und Verunglückte

1.7 Nach Art der Verkehrsbeteiligung und Ortslagen *

Art der Verkehrsbeteiligung	Unfälle mit Personenschaden	Verunglückte			Schwerwiegende Unfälle mit Sachschaden (i.e.S.)	Unfälle mit Personenschaden	Verunglückte			Schwerwiegende Unfälle mit Sachschaden (i.e.S.)
		Getötete	Schw.-	Leicht-			Getötete	Schw.-	Leicht-	
			-verletzte					-verletzte		
	Februar 2020					**Februar 2019**				
	innerorts									
Unfälle insgesamt	195	2	37	204	95	260	5	57	266	112
darunter Unfälle mit Beteiligung von Fahrern von:										
Krafträdern mit Versicherungskennz.	7	-	2	7	1	17	-	3	15	1
davon:										
Mofas, Kleinkrafträdern	6	-	2	6	1	14	-	1	14	1
E-Bikes	-	-	-	-	-	2	-	2	-	-
drei- und leichten vierrädrigen Kfz	1	-	-	1	-	1	-	-	1	-
Krafträdern mit amtl. Kennzeichen	5	-	2	3	-	3	-	-	3	-
davon:										
zweirädrigen Kraftfahrzeugen	5	-	2	3	-	3	-	-	3	-
drei- und leichten vierrädrigen Kfz	-	-	-	-	-	-	-	-	-	-
Personenkraftwagen	169	2	28	184	94	215	5	47	226	107
Wohnmobilen	-	-	-	-	-	-	-	-	-	-
Kraftomnibussen	4	-	1	4	-	6	-	-	6	1
Güterkraftfahrzeugen	18	1	3	21	17	32	-	5	35	15
darunter:										
Liefer- u. Lastkraftw. bis 3500 kg [1]	15	1	3	17	11	21	-	3	25	14
Liefer- u. Lastkraftw. über 3500 kg [1]	1	-	-	2	4	7	-	1	7	2
Sattelzugmaschinen	1	-	-	1	1	5	-	1	4	-
landwirtschaftlichen Zugmaschinen	-	-	-	-	-	2	-	-	2	1
Fahrrädern	42	-	10	33	-	56	-	10	50	-
darunter:										
Pedelecs	2	-	-	2	-	4	-	-	4	-
Fußgängern	47	1	9	38	-	72	5	25	58	1
darunter:										
Fußgänger mit Sport- und Spielgerät	3	-	-	3	-	2	-	-	2	-
	außerorts, einschließlich Autobahnen									
Unfälle insgesamt	105	2	38	110	74	104	5	35	110	61
darunter Unfälle mit Beteiligung von Fahrern von:										
Krafträdern mit Versicherungskennz.	1	1	-	-	-	4	-	1	3	-
davon:										
Mofas, Kleinkrafträdern	1	1	-	-	-	3	-	1	2	-
E-Bikes	-	-	-	-	-	-	-	-	-	-
drei- und leichten vierrädrigen Kfz	-	-	-	-	-	1	-	-	1	-
Krafträdern mit amtl. Kennzeichen	-	-	-	-	-	-	-	-	-	-
davon:										
zweirädrigen Kraftfahrzeugen	-	-	-	-	-	-	-	-	-	-
drei- und leichten vierrädrigen Kfz	-	-	-	-	-	-	-	-	-	-
Personenkraftwagen	95	2	35	102	61	95	5	33	102	60
Wohnmobilen	-	-	-	-	-	-	-	-	-	1
Kraftomnibussen	-	-	-	-	2	1	1	1	-	-
Güterkraftfahrzeugen	26	1	14	28	20	19	1	8	14	7
darunter:										
Liefer- u. Lastkraftw. bis 3500 kg [1]	7	-	4	5	11	11	-	4	9	4
Liefer- u. Lastkraftw. über 3500 kg [1]	8	1	4	10	3	4	1	1	3	1
Sattelzugmaschinen	13	-	8	14	5	6	-	6	3	2
landwirtschaftlichen Zugmaschinen	-	-	-	-	-	1	-	-	1	2
Fahrrädern	3	-	1	2	-	5	-	-	5	1
darunter:										
Pedelecs	-	-	-	-	-	1	-	-	1	1
Fußgängern	4	-	3	1	-	1	1	-	-	-
darunter:										
Fußgänger mit Sport- und Spielgerät	-	-	-	-	-	-	-	-	-	-

---

*) Die Tabelle enthält Mehrfachzählungen, da bei einem Unfall mehrere Verkehrsbeteiligungsarten beteiligt sein können.

1) Ohne Liefer- und Lastkraftwagen mit Tankauflagen

Noch: 1. Straßenverkehrsunfälle und Verunglückte

Noch: 1.7 Nach Art der Verkehrsbeteiligung und Ortslagen *

Art der Verkehrsbeteiligung	Unfälle mit Personenschaden	Verunglückte			Schwerwiegende Unfälle mit Sachschaden (i.e.S.)	Unfälle mit Personenschaden	Verunglückte			Schwerwiegende Unfälle mit Sachschaden (i.e.S.)
		Getötete	Schw.-	Leicht-			Getötete	Schw.-	Leicht-	
			-verletzte					-verletzte		
	Februar 2020					Februar 2019				
	inner- und außerorts									
Unfälle insgesamt	300	4	75	314	169	364	10	92	376	173
darunter Unfälle mit Beteiligung von Fahrern von:										
Krafträdern mit Versicherungskennz.	8	1	2	7	1	21	-	4	18	1
davon:										
Mofas, Kleinkrafträdern	7	1	2	6	1	17	-	2	16	1
E-Bikes	-	-	-	-	-	2	-	2	-	-
drei- und leichten vierrädrigen Kfz	1	-	-	1	-	2	-	-	2	-
Krafträdern mit amtl. Kennzeichen	5	-	2	3	-	3	-	-	3	-
davon:										
zweirädrigen Kraftfahrzeugen	5	-	2	3	-	3	-	-	3	-
drei- und leichten vierrädrigen Kfz	-	-	-	-	-	-	-	-	-	-
Personenkraftwagen	264	4	63	286	155	310	10	80	328	167
Wohnmobilen	-	-	-	-	-	-	-	-	-	-
Kraftomnibussen	4	-	1	4	2	7	1	1	6	1
Güterkraftfahrzeugen	44	2	17	49	37	51	1	13	49	22
darunter:										
Liefer- u. Lastkraftw. bis 3500 kg [1]	22	1	7	22	22	32	-	7	34	18
Liefer- u. Lastkraftw. über 3500 kg [1]	9	1	4	12	7	11	1	2	10	3
Sattelzugmaschinen	14	-	8	15	6	11	-	7	7	2
landwirtschaftlichen Zugmaschinen	-	-	-	-	-	3	-	-	3	3
Fahrrädern	45	-	11	35	-	61	-	10	55	1
darunter:										
Pedelecs	2	-	-	2	-	5	-	-	5	1
Fußgängern	51	1	12	39	-	73	6	25	58	1
darunter:										
Fußgänger mit Sport- und Spielgerät	3	-	-	3	-	2	-	-	2	-
	auf Autobahnen									
Unfälle insgesamt	32	-	12	34	30	29	1	12	25	22
darunter Unfälle mit Beteiligung von Fahrern von:										
Krafträdern mit Versicherungskennz.	-	-	-	-	-	-	-	-	-	-
davon:										
Mofas, Kleinkrafträdern	-	-	-	-	-	-	-	-	-	-
E-Bikes	-	-	-	-	-	-	-	-	-	-
drei- und leichten vierrädrigen Kfz	-	-	-	-	-	-	-	-	-	-
Krafträdern mit amtl. Kennzeichen	-	-	-	-	-	-	-	-	-	-
davon:										
zweirädrigen Kraftfahrzeugen	-	-	-	-	-	-	-	-	-	-
drei- und leichten vierrädrigen Kfz	-	-	-	-	-	-	-	-	-	-
Personenkraftwagen	28	-	11	30	23	28	1	12	24	21
Wohnmobilen	-	-	-	-	-	-	-	-	-	1
Kraftomnibussen	-	-	-	-	-	-	-	-	-	-
Güterkraftfahrzeugen	14	-	9	14	11	8	-	6	5	3
darunter:										
Liefer- u. Lastkraftw. bis 3500 kg [1]	3	-	2	3	6	5	-	3	4	2
Liefer- u. Lastkraftw. über 3500 kg [1]	4	-	4	3	2	1	-	1	1	-
Sattelzugmaschinen	9	-	5	9	3	5	-	5	2	1
landwirtschaftlichen Zugmaschinen	-	-	-	-	-	-	-	-	-	-
Fahrrädern	-	-	-	-	-	-	-	-	-	-
darunter:										
Pedelecs	-	-	-	-	-	-	-	-	-	-
Fußgängern	-	-	-	-	-	-	-	-	-	-
darunter:										
Fußgänger mit Sport- und Spielgerät	-	-	-	-	-	-	-	-	-	-

---

*) Die Tabelle enthält Mehrfachzählungen, da bei einem Unfall mehrere Verkehrsbeteiligungsarten beteiligt sein können.

1) Ohne Liefer- und Lastkraftwagen mit Tankauflagen

Noch: 1. Straßenverkehrsunfälle und Verunglückte

Noch: 1.7 Nach Art der Verkehrsbeteiligung und Ortslagen *

Art der Verkehrsbeteiligung	Unfälle mit Personenschaden	Verunglückte			Schwerwiegende Unfälle mit Sachschaden (i.e.S.)	Unfälle mit Personenschaden	Verunglückte			Schwerwiegende Unfälle mit Sachschaden (i.e.S.)
		Getötete	Schw.-	Leicht-			Getötete	Schw.-	Leicht-	
			-verletzte					-verletzte		
	Januar bis Februar 2020					Januar bis Februar 2019				
	innerorts									
Unfälle insgesamt	456	7	89	463	207	541	7	99	581	247
darunter Unfälle mit Beteiligung von Fahrern von:										
Krafträdern mit Versicherungskennz.	18	-	4	16	2	26	-	5	25	1
davon:										
Mofas, Kleinkrafträdern	16	-	3	15	1	23	-	3	24	1
E-Bikes	1	-	1	-	-	2	-	2	-	-
drei- und leichten vierrädrigen Kfz	1	-	-	1	1	1	-	-	1	-
Krafträdern mit amtl. Kennzeichen	14	-	5	10	-	6	-	-	6	-
davon:										
zweirädrigen Kraftfahrzeugen	14	-	5	10	-	6	-	-	6	-
drei- und leichten vierrädrigen Kfz	-	-	-	-	-	-	-	-	-	-
Personenkraftwagen	395	6	70	415	204	467	7	84	516	239
Wohnmobilen	-	-	-	-	-	-	-	-	-	-
Kraftomnibussen	9	-	2	9	1	14	-	-	17	1
Güterkraftfahrzeugen	48	1	8	49	29	58	-	8	65	32
darunter:										
Liefer- u. Lastkraftw. <= 3,5 t [1)]	32	1	6	32	20	36	-	4	44	28
Liefer- u. Lastkraftw. > 3,5 t [1)]	9	-	1	10	6	16	-	3	16	3
Sattelzugmaschinen	7	-	1	7	3	6	-	1	5	-
landwirtschaftlichen Zugmaschinen	3	-	-	3	-	3	-	-	3	3
Fahrrädern	105	1	21	87	-	102	1	16	91	-
darunter:										
Pedelecs	7	1	-	7	-	9	-	1	8	-
Fußgängern	104	4	25	81	-	132	6	36	110	1
darunter:										
Fußgänger mit Sport- und Spielgerät	3	-	-	3	-	2	-	-	2	-
	außerorts, einschließlich Autobahnen									
Unfälle insgesamt	242	7	104	274	150	260	8	80	293	231
darunter Unfälle mit Beteiligung von Fahrern von:										
Krafträdern mit Versicherungskennz.	3	1	-	2	-	9	-	4	5	-
davon:										
Mofas, Kleinkrafträdern	3	1	-	2	-	8	-	4	4	-
E-Bikes	-	-	-	-	-	-	-	-	-	-
drei- und leichten vierrädrigen Kfz	-	-	-	-	-	1	-	-	1	-
Krafträdern mit amtl. Kennzeichen	2	-	1	1	-	-	-	-	-	-
davon:										
zweirädrigen Kraftfahrzeugen	1	-	-	1	-	-	-	-	-	-
drei- und leichten vierrädrigen Kfz	1	-	1	-	-	-	-	-	-	-
Personenkraftwagen	221	4	88	245	129	238	8	74	271	212
Wohnmobilen	-	-	-	-	-	1	-	1	-	2
Kraftomnibussen	2	2	9	15	2	3	2	2	3	-
Güterkraftfahrzeugen	43	1	19	49	41	53	3	15	51	46
darunter:										
Liefer- u. Lastkraftw. <= 3,5 t [1)]	13	-	6	13	22	29	1	7	32	23
Liefer- u. Lastkraftw. > 3,5 t [1)]	12	1	5	15	8	12	2	2	10	7
Sattelzugmaschinen	21	-	11	23	11	15	-	10	10	16
landwirtschaftlichen Zugmaschinen	1	1	-	-	-	1	-	-	1	2
Fahrrädern	10	1	4	5	-	6	-	1	5	1
darunter:										
Pedelecs	3	-	2	1	-	1	-	-	1	1
Fußgängern	6	-	6	1	-	4	1	2	1	1
darunter:										
Fußgänger mit Sport- und Spielgerät	1	-	1	-	-	-	-	-	-	-

---

*) Die Tabelle enthält Mehrfachzählungen, da bei einem Unfall mehrere Verkehrsbeteiligungsarten beteiligt sein können.

1) Ohne Liefer- und Lastkraftwagen mit Tankauflagen

Noch: 1. Straßenverkehrsunfälle und Verunglückte

Noch: 1.7 Nach Art der Verkehrsbeteiligung und Ortslagen *

Art der Verkehrsbeteiligung	Unfälle mit Personenschaden	Verunglückte			Schwerwiegende Unfälle mit Sachschaden (i.e.S.)	Unfälle mit Personenschaden	Verunglückte			Schwerwiegende Unfälle mit Sachschaden (i.e.S.)
		Getötete	Schw.-	Leicht-			Getötete	Schw.-	Leicht-	
			-verletzte					-verletzte		
	Januar bis Februar 2020					Januar bis Februar 2019				
	inner- und außerorts									
Unfälle insgesamt	698	14	193	737	357	801	15	179	874	478
darunter Unfälle mit Beteiligung von Fahrern von:										
Krafträdern mit Versicherungskennz.	21	1	4	18	2	35	-	9	30	1
davon:										
Mofas, Kleinkrafträdern	19	1	3	17	1	31	-	7	28	1
E-Bikes	1	-	1	-	-	2	-	2	-	-
drei- und leichten vierrädrigen Kfz	1	-	-	1	1	2	-	-	2	-
Krafträdern mit amtl. Kennzeichen	16	-	6	11	-	6	-	-	6	-
davon:										
zweirädrigen Kraftfahrzeugen	15	-	5	11	-	6	-	-	6	-
drei- und leichten vierrädrigen Kfz	1	-	1	-	-	-	-	-	-	-
Personenkraftwagen	616	10	158	660	333	705	15	158	787	451
Wohnmobilen	-	-	-	-	-	-	-	-	-	-
Kraftomnibussen	11	2	11	24	3	17	2	2	20	1
Güterkraftfahrzeugen	91	2	27	98	70	111	3	23	116	78
darunter:										
Liefer- u. Lastkraftw. <= 3,5 t [1)]	45	1	12	45	42	65	1	11	76	51
Liefer- u. Lastkraftw. > 3,5 t [1)]	21	1	6	25	14	28	2	5	26	10
Sattelzugmaschinen	28	-	12	30	14	21	-	11	15	16
landwirtschaftlichen Zugmaschinen	4	1	-	3	-	4	-	-	4	5
Fahrrädern	115	2	25	92	-	108	1	17	96	1
darunter:										
Pedelecs	10	1	2	8	-	10	-	1	9	1
Fußgängern	110	4	31	82	-	136	7	38	111	2
darunter:										
Fußgänger mit Sport- und Spielgerät	4	-	1	3	-	2	-	-	2	-
	auf Autobahnen									
Unfälle insgesamt	63	-	30	72	62	71	1	21	82	116
darunter Unfälle mit Beteiligung von Fahrern von:										
Krafträdern mit Versicherungskennz.	-	-	-	-	-	-	-	-	-	-
davon:										
Mofas, Kleinkrafträdern	-	-	-	-	-	-	-	-	-	-
E-Bikes	-	-	-	-	-	-	-	-	-	-
drei- und leichten vierrädrigen Kfz	-	-	-	-	-	-	-	-	-	-
Krafträdern mit amtl. Kennzeichen	-	-	-	-	-	-	-	-	-	-
davon:										
zweirädrigen Kraftfahrzeugen	-	-	-	-	-	-	-	-	-	-
drei- und leichten vierrädrigen Kfz	-	-	-	-	-	-	-	-	-	-
Personenkraftwagen	54	-	27	63	49	62	1	19	70	100
Wohnmobilen	-	-	-	-	-	1	-	1	-	2
Kraftomnibussen	-	-	-	-	-	1	-	-	3	-
Güterkraftfahrzeugen	25	-	13	26	21	25	-	11	25	33
darunter:										
Liefer- u. Lastkraftw. <= 3,5 t [1)]	5	-	3	5	10	15	-	5	17	15
Liefer- u. Lastkraftw. > 3,5 t [1)]	7	-	5	6	4	4	-	2	4	4
Sattelzugmaschinen	17	-	8	18	8	12	-	9	7	14
landwirtschaftlichen Zugmaschinen	-	-	-	-	-	-	-	-	-	-
Fahrrädern	-	-	-	-	-	-	-	-	-	-
darunter:										
Pedelecs	-	-	-	-	-	-	-	-	-	-
Fußgängern	-	-	-	-	-	-	-	-	-	-
darunter:										
Fußgänger mit Sport- und Spielgerät	-	-	-	-	-	-	-	-	-	-

---

*) Die Tabelle enthält Mehrfachzählungen, da bei einem Unfall mehrere Verkehrsbeteiligungsarten beteiligt sein können.

1) Ohne Liefer- und Lastkraftwagen mit Tankauflagen

Noch: 1. Straßenverkehrsunfälle und Verunglückte

1.8 Nach Unfallkategorien und Ortslagen

Ortslage	Unfälle insgesamt	Unfälle mit Personenschaden	insgesamt	Verunglückte			Schwerwiegende Unfälle mit Sachschaden (i.e.S) [1]	sonstige Sachschadensunfälle unter dem Einfluss berauschender Mittel [2]	übrige Sachschadensunfälle
				Getötete	Schwer-	Leicht-			
					verletzte				
				Alle Unfälle					
				Februar 2020					
Innerorts	2 699	195	243	2	37	204	95	16	2 393
Außerorts, ohne Autobahn	887	73	104	2	26	76	44	3	767
Auf Autobahnen	260	32	46	-	12	34	30	1	197
Innerorts und außerorts	3 846	300	393	4	75	314	169	20	3 357
Dagegen Februar 2019	3 900	364	478	10	92	376	173	15	3 348
				Januar bis Februar 2020					
Innerorts	5 592	456	559	7	89	463	207	41	4 888
Außerorts, ohne Autobahn	1 833	179	283	7	74	202	88	8	1 558
Auf Autobahnen	494	63	102	-	30	72	62	3	366
Innerorts und außerorts	7 919	698	944	14	193	737	357	52	6 812
Dagegen Jan. bis Februar 2019	8 573	801	1 068	15	179	874	478	45	7 249
				darunter Alkoholunfälle					
				Februar 2020					
Innerorts	34	7	8	-	2	6	13	14	.
Außerorts, ohne Autobahn	15	5	5	-	2	3	7	3	.
Auf Autobahnen	3	2	3	-	-	3	-	1	.
Innerorts und außerorts	52	14	16	-	4	12	20	18	.
Dagegen Februar 2019	51	20	25	1	5	19	17	14	.
				Januar bis Februar 2020					
Innerorts	78	20	27	-	8	19	23	35	.
Außerorts, ohne Autobahn	30	11	13	-	3	10	12	7	.
Auf Autobahnen	5	3	4	-	-	4	-	2	.
Innerorts und außerorts	113	34	44	-	11	33	35	44	.
Dagegen Jan. bis Februar 2019	112	39	56	1	13	42	33	40	.

---

1) im engeren Sinne - Straftatbestand oder Ordnungswidrigkeit und gleichzeitig mindestens ein Kfz nicht mehr fahrbereit
2) Unfallbeteiligter stand unter dem Einfluss berauschender Mittel und alle beteiligten Kfz waren fahrbereit.

2. Getötete und Verletzte

2.1 Nach Art der

Lfd. Nr.	Art der Verkehrsbeteiligung ---------- Alter	Getötete				Schwerverletzte			
		Februar		Januar bis Februar		Februar		Januar bis Februar	
		2020	2019	2020	2019	2020	2019	2020	2019
	Fahrer und Mitfahrer von								
1	Krafträdern mit Versicherungskennzeichen	1	-	1	-	2	4	4	8
	davon:								
2	Mofas, Kleinkrafträdern	1	-	1	-	2	2	3	6
3	E-Bikes	-	-	-	-	-	2	1	2
4	Drei- und leichten vierrädrigen Kfz	-	-	-	-	-	-	-	-
5	Krafträdern mit amtl. Kennzeichen	-	-	-	-	2	-	6	-
	davon:								
6	zweirädrigen Kraftfahrzeugen	-	-	-	-	2	-	5	-
7	drei- und leichten vierrädrigen Kfz	-	-	-	-	-	-	1	-
8	Personenkraftwagen	2	4	5	7	46	50	114	109
	darunter:								
9	im Alter von 18 bis unter 25 Jahren	-	-	2	-	6	10	13	21
10	Wohnmobilen	-	-	-	-	-	-	-	-
11	Bussen	-	-	2	-	-	1	10	1
12	Güterkraftfahrzeugen	-	-	-	-	2	5	4	10
	darunter:								
13	Liefer- und Lastkraftwagen mit zuläss. Gesamtgewicht <= 3,5 t	-	-	-	-	1	3	2	6
14	Liefer- und Lastkraftwagen mit zuläss. Gesamtgewicht > 3,5 t	-	-	-	-	-	-	-	1
15	Sattelzugmaschinen	-	-	-	-	1	1	2	1
16	landwirtschaftlichen Zugmaschinen	-	-	-	-	-	-	-	-
17	übrigen Kraftfahrzeugen	-	-	-	-	1	-	1	-
18	**Kraftfahrzeugen zus.**	**3**	**4**	**8**	**7**	**53**	**60**	**139**	**128**
19	Fahrrädern	-	-	2	1	11	9	25	15
	darunter:								
20	Pedelecs	-	-	1	-	-	-	2	1
21	unter 15 Jahren	-	-	-	-	-	-	1	1
22	anderen Fahrzeugen	-	-	-	-	-	-	-	-
23	Fußgänger	1	6	4	7	11	23	29	36
	darunter:								
24	Fußgänger mit Sport- oder Spielgerät	-	-	-	-	-	-	1	-
25	unter 15 Jahren	-	-	-	-	2	7	4	9
26	65 Jahre und mehr	-	4	3	5	4	9	15	12
27	Andere Personen	-	-	-	-	-	-	-	-
28	**Insgesamt**	**4**	**10**	**14**	**15**	**75**	**92**	**193**	**179**
	darunter:								
29	unter 15 Jahren	-	-	2	-	5	8	20	11
30	65 Jahre und mehr	3	5	6	7	18	30	49	54

im Straßenverkehr

Verkehrsbeteiligung

Leichtverletzte				Verunglückte insgesamt				Lfd. Nr.
Februar		Januar bis Februar		Februar		Januar bis Februar		
2020	2019	2020	2019	2020	2019	2020	2019	
5	17	16	29	8	21	21	37	1
4	16	15	28	7	18	19	34	2
-	-	-	-	-	2	1	2	3
1	1	1	1	1	1	1	1	4
2	2	8	5	4	2	14	5	5
2	2	8	5	4	2	13	5	6
-	-	-	-	-	-	1	-	7
215	233	493	586	263	287	612	702	8
25	36	67	96	31	46	82	117	9
-	-	-	-	-	-	-	-	10
3	2	16	11	3	3	28	12	11
16	18	30	44	18	23	34	54	12
11	13	20	33	12	16	22	39	13
2	1	3	4	2	1	3	5	14
3	3	6	5	4	4	8	6	15
-	1	1	1	-	1	1	1	16
-	4	3	4	1	4	4	4	17
241	**277**	**567**	**680**	**297**	**341**	**714**	**815**	**18**
34	49	89	87	45	58	116	103	19
2	5	7	9	2	5	10	10	20
2	6	8	9	2	6	9	10	21
1	2	6	7	1	2	6	7	22
37	48	74	98	49	77	107	141	23
2	2	2	2	2	2	3	2	24
7	8	14	16	9	15	18	25	25
12	11	19	23	16	24	37	40	26
1	-	1	2	1	-	1	2	27
314	**376**	**737**	**874**	**393**	**478**	**944**	**1 068**	**28**
30	23	70	58	35	31	92	69	29
52	58	110	112	73	93	165	173	30

Noch: 2. Getötete und Verletzte im Straßenverkehr

2.2 Nach Art der Verkehrsbeteiligung, Altersgruppen und Geschlecht

Alter von ... bis unter ... Jahren ---------- Geschlecht	Verunglückte insgesamt	Darunter Fahrer und Mitfahrer von Personenkraftwagen	Darunter Fahrer und Mitfahrer von Krafträdern mit amtlichem Kennzeichen [1]	Darunter Fahrer und Mitfahrer von Fahrrädern [2]	Darunter Fußgänger	Verunglückte insgesamt	Darunter Fahrer und Mitfahrer von Personenkraftwagen	Darunter Fahrer und Mitfahrer von Krafträdern mit amtlichem Kennzeichen [1]	Darunter Fahrer und Mitfahrer von Fahrrädern [2]	Darunter Fußgänger
	Februar 2020					**Februar 2019**				
unter 15	35	20	-	2	9	31	10	-	6	15
männlich	24	12	-	2	8	19	4	-	5	10
weiblich	11	8	-	-	1	12	6	-	1	5
15 - 18	13	6	2	2	1	27	3	-	4	7
männlich	8	2	2	2	-	15	-	-	4	4
weiblich	5	4	-	-	1	12	3	-	-	3
18 - 21	32	20	-	5	4	37	27	-	3	6
männlich	19	11	-	3	2	21	16	-	2	3
weiblich	13	9	-	2	2	16	11	-	1	3
21 - 25	21	11	-	5	3	27	19	-	3	3
männlich	12	7	-	2	1	16	10	-	3	3
weiblich	9	4	-	3	2	11	9	-	-	-
25 - 35	63	51	1	5	2	73	52	-	7	5
männlich	28	20	1	5	-	44	28	-	4	5
weiblich	35	31	-	-	2	29	24	-	3	-
35 - 45	51	38	-	6	3	56	39	1	8	2
männlich	27	19	-	4	1	28	16	1	6	1
weiblich	24	19	-	2	2	28	23	-	2	1
45 - 55	56	39	1	5	6	63	38	1	9	8
männlich	32	18	1	5	3	37	18	1	8	4
weiblich	24	21	-	-	3	26	20	-	1	4
55 - 65	46	32	-	7	3	69	42	-	10	6
männlich	23	17	-	2	-	32	16	-	4	3
weiblich	23	15	-	5	3	37	26	-	6	3
65 und mehr	73	46	-	7	16	93	57	-	7	24
männlich	44	27	-	6	7	47	32	-	2	9
weiblich	29	19	-	1	9	46	25	-	5	15
Zusammen	**390**	**263**	**4**	**44**	**47**	**476**	**287**	**2**	**57**	**76**
männlich	**217**	**133**	**4**	**31**	**22**	**259**	**140**	**2**	**38**	**42**
weiblich	**173**	**130**	**-**	**13**	**25**	**217**	**147**	**-**	**19**	**34**
Ohne Angabe	3	-	-	1	2	2	-	-	1	1
Insgesamt	**393**	**263**	**4**	**45**	**49**	**478**	**287**	**2**	**58**	**77**

---

1) Einschl. drei- und leichten vierrädrigen Kfz.

2) Einschl. Pedelecs.

Noch: 2. Getötete und Verletzte im Straßenverkehr

Noch: 2.2 Nach Art der Verkehrsbeteiligung, Altersgruppen und Geschlecht

Alter von ... bis unter ... Jahren ---------- Geschlecht	Verunglückte insgesamt	Darunter Fahrer und Mitfahrer von Personenkraftwagen	Darunter Fahrer und Mitfahrer von Krafträdern mit amtlichem Kennzeichen 1)	Darunter Fahrer und Mitfahrer von Fahrrädern 2)	Darunter Fußgänger	Verunglückte insgesamt	Darunter Fahrer und Mitfahrer von Personenkraftwagen	Darunter Fahrer und Mitfahrer von Krafträdern mit amtlichem Kennzeichen 1)	Darunter Fahrer und Mitfahrer von Fahrrädern 2)	Darunter Fußgänger
	Januar bis Februar 2020					**Januar bis Februar 2019**				
unter 15	92	38	-	9	18	69	29	-	10	25
männlich	53	20	-	7	12	37	13	-	8	15
weiblich	39	18	-	2	6	32	16	-	2	10
15 - 18	47	19	9	6	3	41	7	2	5	7
männlich	34	9	9	5	1	23	1	1	4	4
weiblich	13	10	-	1	2	18	6	1	1	3
18 - 21	71	48	1	8	9	95	71	-	7	9
männlich	44	28	1	6	5	48	34	-	5	3
weiblich	27	20	-	2	4	47	37	-	2	6
21 - 25	51	34	-	9	5	64	46	-	5	7
männlich	33	25	-	3	2	32	20	-	5	4
weiblich	18	9	-	6	3	32	26	-	-	3
25 - 35	147	112	1	18	8	160	114	-	14	10
männlich	74	52	1	14	2	99	65	-	8	7
weiblich	73	60	-	4	6	61	49	-	6	3
35 - 45	112	81	-	16	7	161	123	2	18	6
männlich	61	39	-	12	3	82	54	2	14	3
weiblich	51	42	-	4	4	79	69	-	4	3
45 - 55	133	96	1	16	7	145	99	1	11	18
männlich	72	48	1	10	3	74	44	1	8	9
weiblich	61	48	-	6	4	71	55	-	3	9
55 - 65	123	80	2	18	11	157	102	-	17	18
männlich	66	36	2	11	5	82	48	-	6	10
weiblich	57	44	-	7	6	75	54	-	11	8
65 und mehr	165	104	-	15	37	173	110	-	15	40
männlich	87	57	-	11	13	96	68	-	7	15
weiblich	78	47	-	4	24	77	42	-	8	25
Zusammen	**941**	**612**	**14**	**115**	**105**	**1 065**	**701**	**5**	**102**	**140**
männlich	**524**	**314**	**14**	**79**	**46**	**573**	**347**	**4**	**65**	**70**
weiblich	**417**	**298**	**-**	**36**	**59**	**492**	**354**	**1**	**37**	**70**
Ohne Angabe	3	-	-	1	2	3	1	-	1	1
Insgesamt	**944**	**612**	**14**	**116**	**107**	**1 068**	**702**	**5**	**103**	**141**

---

1) Einschl. drei- und leichten vierrädrigen Kfz.

2) Einschl. Pedelecs.

3. An Straßenverkehrsunfällen beteiligte Fahrzeugführer und Fußgänger

3.1. Beteiligte nach Art der Verkehrsbeteiligung

Art der Verkehrsbeteiligung ---------- Alter	Unfälle mit Personenschaden	Schwerwiegende Unfälle mit Sachschaden (i.e.S.) [1]	Unfälle mit Personenschaden	Schwerwiegende Unfälle mit Sachschaden (i.e.S.) [1]	Unfälle mit Personenschaden	Schwerwiegende Unfälle mit Sachschaden (i.e.S.) [1]	Unfälle mit Personenschaden	Schwerwiegende Unfälle mit Sachschaden (i.e.S.) [1]
	Februar				Januar bis Februar			
	2020		2019		2020		2019	
Fahrer von								
Krafträdern mit Versicherungskennzeichen	8	1	21	1	21	2	35	1
davon:								
Mofas, Kleinkrafträdern	7	1	17	1	19	1	31	1
E-Bikes	-	-	2	-	1	-	2	-
Drei- und leichten vierrädrigen Kfz	1	-	2	-	1	1	2	-
Krafträdern mit amtl. Kennzeichen	5	-	3	-	16	-	6	-
davon:								
zweirädrigen Kraftfahrzeugen	5	-	3	-	15	-	6	-
drei- und leichten vierrädrigen Kfz	-	-	-	-	1	-	-	-
Personenkraftwagen	391	236	438	274	904	533	1 028	695
darunter:								
18 bis 24 Jahre	37	39	47	28	100	76	123	96
Wohnmobilen	-	-	-	1	-	-	1	2
Bussen	4	2	7	1	11	3	17	1
Güterkraftfahrzeugen	49	39	59	23	101	76	126	85
darunter:								
Liefer- und Lastkraftwagen mit zuläss. Gesamtgewicht <= 3,5 t	23	23	33	18	47	43	68	52
Liefer- und Lastkraftwagen mit zuläss. Gesamtgewicht > 3,5 t	10	7	11	3	22	14	28	10
Sattelzugmaschinen	15	6	13	2	30	16	25	19
landwirtschaftlichen Zugmaschinen	-	-	3	3	4	-	4	5
übrigen Kraftfahrzeugen	1	1	4	1	5	2	5	1
Kraftfahrzeugen zusammen	**458**	**279**	**535**	**304**	**1 062**	**616**	**1 222**	**790**
darunter flüchtig	22	24	28	31	51	48	66	59
Fahrrädern	46	-	65	1	118	-	115	1
darunter:								
Pedelecs	2	-	5	1	10	-	10	1
unter 15 Jahren	2	-	7	-	9	-	11	-
anderen Fahrzeugen	5	4	12	9	15	11	18	22
Fußgänger	51	-	77	2	114	-	142	3
darunter:								
Fußgänger mit Sport- oder Spielgerät	3	-	2	-	4	-	2	-
unter 15 Jahren	10	-	15	-	21	-	25	-
65 Jahre und mehr	16	-	24	2	38	-	40	2
Andere Personen	1	1	1	-	1	1	3	-
Insgesamt	**561**	**284**	**690**	**316**	**1 310**	**628**	**1 500**	**816**
darunter:								
unter 15 Jahren	12	-	22	-	30	-	36	-
65 Jahre und mehr	102	30	130	60	231	103	233	103

---

1) im engeren Sinne - Straftatbestand oder Ordnungswidrigkeit und gleichzeitig mindestens ein Kfz nicht mehr fahrbereit

Noch: 3. An Straßenverkehrsunfällen beteiligte Fahrzeugführer und Fußgänger

3.2 Beteiligte an Unfällen mit Personenschaden nach Art der Verkehrsbeteiligung, Altersgruppen und Geschlecht

Alter von ... bis unter ... Jahren ---------- Geschlecht	Insgesamt	Darunter Fahrer von Personenkraftwagen	Darunter Fahrer von Krafträdern mit amtlichem Kennzeichen [1]	Darunter Fahrer von Fahrrädern [2]	Darunter Fußgänger	Insgesamt	Darunter Fahrer von Personenkraftwagen	Darunter Fahrer von Krafträdern mit amtlichem Kennzeichen [1]	Darunter Fahrer von Fahrrädern [2]	Darunter Fußgänger
	Februar 2020					**Februar 2019**				
unter 15	12	-	-	2	10	22	-	-	7	15
männlich	11	-	-	2	9	16	-	-	6	10
weiblich	1	-	-	-	1	6	-	-	1	5
15 - 18	9	1	2	3	1	24	-	1	4	7
männlich	8	1	2	3	-	17	-	-	4	4
weiblich	1	-	-	-	1	7	-	1	-	3
18 - 21	32	20	-	5	4	35	23	-	4	6
männlich	21	13	-	3	2	17	10	-	3	3
weiblich	11	7	-	2	2	18	13	-	1	3
21 - 25	29	17	-	5	3	33	24	-	3	3
männlich	19	12	-	2	1	17	10	-	3	3
weiblich	10	5	-	3	2	16	14	-	-	-
25 - 35	89	72	1	5	3	108	80	-	7	5
männlich	50	37	1	5	1	73	50	-	4	5
weiblich	39	35	-	-	2	35	30	-	3	-
35 - 45	84	63	-	6	3	86	60	1	8	2
männlich	50	34	-	4	1	48	27	1	6	1
weiblich	34	29	-	2	2	38	33	-	2	1
45 - 55	95	67	1	5	6	111	73	1	10	8
männlich	67	42	1	5	3	74	43	1	8	4
weiblich	28	25	-	-	3	37	30	-	2	4
55 - 65	91	65	-	7	3	121	82	-	11	6
männlich	58	42	-	2	-	71	43	-	5	3
weiblich	33	23	-	5	3	50	39	-	6	3
65 und mehr	102	75	-	7	16	130	91	-	8	24
männlich	76	59	-	6	7	87	68	-	3	9
weiblich	26	16	-	1	9	43	23	-	5	15
Zusammen	**543**	**380**	**4**	**45**	**49**	**670**	**433**	**3**	**62**	**76**
männlich	**360**	**240**	**4**	**32**	**24**	**420**	**251**	**2**	**42**	**42**
weiblich	**183**	**140**	**-**	**13**	**25**	**250**	**182**	**1**	**20**	**34**
Ohne Angabe	18	11	1	1	2	20	5	-	3	1
Insgesamt	**561**	**391**	**5**	**46**	**51**	**690**	**438**	**3**	**65**	**77**

---

1) Einschl. drei- und leichten vierrädrigen Kfz.

2) Einschl. Pedelecs.

Noch: 3. An Straßenverkehrsunfällen beteiligte Fahrzeugführer und Fußgänger

Noch: 3.2 Beteiligte an Unfällen mit Personenschaden nach Art der Verkehrsbeteiligung und Altersgruppen

Alter von ... bis unter ... Jahren ---------- Geschlecht	Insgesamt	Darunter Fahrer von Personenkraftwagen	Darunter Fahrer von Krafträdern mit amtlichem Kennzeichen [1]	Darunter Fahrer von Fahrrädern [2]	Darunter Fußgänger	Insgesamt	Darunter Fahrer von Personenkraftwagen	Darunter Fahrer von Krafträdern mit amtlichem Kennzeichen [1]	Darunter Fahrer von Fahrrädern [2]	Darunter Fußgänger
	Januar bis Februar 2020					**Januar bis Februar 2019**				
unter 15	30	-	-	9	21	36	-	-	11	25
männlich	21	-	-	7	14	24	-	-	9	15
weiblich	9	-	-	2	7	12	-	-	2	10
15 - 18	31	3	8	7	3	33	-	3	5	7
männlich	26	1	8	6	1	24	-	1	4	4
weiblich	5	2	-	1	2	9	-	2	1	3
18 - 21	76	52	1	8	9	94	68	-	8	9
männlich	52	34	1	6	5	49	33	-	6	3
weiblich	24	18	-	2	4	45	35	-	2	6
21 - 25	69	48	-	9	5	73	55	-	5	7
männlich	47	35	-	3	2	37	25	-	5	4
weiblich	22	13	-	6	3	36	30	-	-	3
25 - 35	214	164	2	18	11	239	180	-	16	10
männlich	119	84	1	14	4	152	105	-	10	7
weiblich	95	80	1	4	7	87	75	-	6	3
35 - 45	195	144	1	16	7	235	178	2	18	7
männlich	114	73	-	12	3	133	88	2	14	3
weiblich	81	71	1	4	4	102	90	-	4	4
45 - 55	211	147	1	16	7	242	170	1	12	18
männlich	140	87	1	10	3	153	97	1	8	9
weiblich	71	60	-	6	4	89	73	-	4	9
55 - 65	211	144	2	18	11	270	188	-	18	18
männlich	138	87	2	11	5	168	107	-	7	10
weiblich	73	57	-	7	6	102	81	-	11	8
65 und mehr	231	171	-	15	38	233	166	-	16	40
männlich	163	131	-	11	14	162	128	-	8	15
weiblich	68	40	-	4	24	71	38	-	8	25
Zusammen	**1 268**	**873**	**15**	**116**	**112**	**1 455**	**1 005**	**6**	**109**	**141**
männlich	**820**	**532**	**13**	**80**	**51**	**902**	**583**	**4**	**71**	**70**
weiblich	**448**	**341**	**2**	**36**	**61**	**553**	**422**	**2**	**38**	**71**
Ohne Angabe	42	31	1	2	2	45	23	-	6	1
Insgesamt	**1 310**	**904**	**16**	**118**	**114**	**1 500**	**1 028**	**6**	**115**	**142**

---

1) Einschl. drei- und leichten vierrädrigen Kfz.

2) Einschl. Pedelecs.

Noch 3. An Straßenverkehrsunfällen beteiligte Fahrzeugführer und Fußgänger

3.3 Hauptverursacher nach Art der Verkehrsbeteiligung und Altersgruppen

Art der Verkehrsbeteiligung ---------- Alter	Unfälle mit Personenschaden	Verunglückte			Schwerwiegende Unfälle mit Sachschaden (i.e.S.) [1]	Unfälle mit Personenschaden	Verunglückte			Schwerwiegende Unfälle mit Sachschaden (i.e.S.) [1]
		Getötete	Schw.- verletzte	Leicht- verletzte			Getötete	Schw.- verletzte	Leicht- verletzte	
	Februar 2020					**Februar 2019**				
Fahrer von										
Krafträdern mit Versicherungskennzeichen	4	-	1	3	-	13	-	1	12	-
davon:										
Mofas, Kleinkrafträdern	3	-	1	2	-	11	-	1	10	-
E-Bikes	-	-	-	-	-	-	-	-	-	-
Drei- und leichten vierrädrigen Kfz	1	-	-	1	-	2	-	-	2	-
Krafträdern mit amtl. Kennzeichen	3	-	1	2	-	1	-	-	1	-
davon:										
zweirädrigen Kraftfahrzeugen	3	-	1	2	-	1	-	-	1	-
drei- und leichten vierrädrigen Kfz	-	-	-	-	-	-	-	-	-	-
Personenkraftwagen	231	4	56	258	136	263	9	65	289	153
darunter:										
18 bis 24 Jahre	32	-	7	42	28	32	-	9	44	18
Wohnmobilen	-	-	-	-	-	-	-	-	-	-
Bussen	2	-	1	2	1	2	-	-	2	-
Güterkraftfahrzeugen	24	-	6	21	27	31	1	9	29	9
darunter:										
Liefer- und Lastkraftwagen mit zuläss. Gesamtgewicht <= 3,5 t	16	-	4	14	17	19	-	5	18	7
Liefer- und Lastkraftwagen mit zuläss. Gesamtgewicht > 3,5 t	3	-	1	3	1	6	1	2	5	1
Sattelzugmaschinen	4	-	1	3	6	4	-	1	4	1
landwirtschaftlichen Zugmaschinen	-	-	-	-	-	1	-	-	1	2
übrigen Kraftfahrzeugen	1	-	1	-	-	1	-	-	1	-
Kraftfahrzeugen zusammen	**265**	**4**	**66**	**286**	**164**	**312**	**10**	**75**	**335**	**164**
darunter flüchtig	21	-	2	22	23	25	1	4	26	29
Fahrrädern	21	-	5	17	-	30	-	9	22	1
darunter:										
Pedelecs	-	-	-	-	-	4	-	-	4	1
unter 15 Jahren	1	-	-	1	-	2	-	-	2	-
anderen Fahrzeugen	2	-	1	1	4	8	-	1	7	8
Fußgänger	12	-	3	10	-	14	-	7	12	-
darunter:										
Fußgänger mit Sport- oder Spielgerät	2	-	-	2	-	-	-	-	-	-
unter 15 Jahren	3	-	-	3	-	4	-	2	3	-
65 Jahre und mehr	2	-	-	2	-	1	-	1	2	-
Andere Personen	-	-	-	-	1	-	-	-	-	-
Insgesamt	**300**	**4**	**75**	**314**	**169**	**364**	**10**	**92**	**376**	**173**
darunter:										
unter 15 Jahren	4	-	-	4	-	6	-	2	5	-
65 Jahre und mehr	59	2	17	61	16	75	2	30	75	39

---

1) im engeren Sinne - Straftatbestand oder Ordnungswidrigkeit und gleichzeitig mindestens ein Kfz nicht mehr fahrbereit

Noch: 3. An Straßenverkehrsunfällen beteiligte Fahrzeugführer und Fußgänger

Noch: 3.3 Hauptverursacher nach Art der Verkehrsbeteiligung und Altersgruppen

Art der Verkehrsbeteiligung ---------- Alter	Unfälle mit Personenschaden	Verunglückte			Schwerwiegende Unfälle mit Sachschaden (i.e.S.) [1]	Unfälle mit Personenschaden	Verunglückte			Schwerwiegende Unfälle mit Sachschaden (i.e.S.) [1]
		Getötete	Schw.-	Leicht-			Getötete	Schw.-	Leicht-	
			verletzte					verletzte		
	Januar bis Februar 2020					**Januar bis Februar 2019**				
Fahrer von										
Krafträdern mit Versicherungskennzeichen	8	-	1	7	-	15	-	2	14	-
davon:										
Mofas, Kleinkrafträdern	7	-	1	6	-	13	-	2	12	-
E-Bikes	-	-	-	-	-	-	-	-	-	-
Drei- und leichten vierrädrigen Kfz	1	-	-	1	-	2	-	-	2	-
Krafträdern mit amtl. Kennzeichen	8	-	4	4	-	4	-	-	4	-
davon:										
zweirädrigen Kraftfahrzeugen	7	-	3	4	-	4	-	-	4	-
drei- und leichten vierrädrigen Kfz	1	-	1	-	-	-	-	-	-	-
Personenkraftwagen	538	9	146	588	297	624	14	139	711	412
darunter:										
18 bis 24 Jahre	79	2	18	95	52	87	-	22	117	65
Wohnmobilen	-	-	-	-	-	-	-	-	-	-
Bussen	4	2	10	16	1	5	-	-	5	-
Güterkraftfahrzeugen	56	-	13	54	48	75	1	14	79	43
darunter:										
Liefer- und Lastkraftwagen mit zuläss. Gesamtgewicht <= 3,5 t	33	-	9	30	29	46	-	6	54	27
Liefer- und Lastkraftwagen mit zuläss. Gesamtgewicht > 3,5 t	9	-	1	11	5	14	1	2	14	6
Sattelzugmaschinen	12	-	3	11	11	10	-	4	7	8
landwirtschaftlichen Zugmaschinen	2	1	-	1	-	2	-	-	2	3
übrigen Kraftfahrzeugen	4	-	2	3	-	1	-	-	1	-
Kraftfahrzeugen zusammen	**620**	**12**	**176**	**673**	**346**	**726**	**15**	**155**	**816**	**458**
darunter flüchtig	48	-	6	46	47	63	1	11	62	56
Fahrrädern	47	1	9	40	-	47	-	15	34	1
darunter:										
Pedelecs	5	1	1	4	-	7	-	1	6	1
unter 15 Jahren	4	-	-	4	-	4	-	1	3	-
anderen Fahrzeugen	5	-	2	3	10	9	-	1	8	18
Fußgänger	26	1	6	21	-	19	-	8	16	1
darunter:										
Fußgänger mit Sport- oder Spielgerät	2	-	-	2	-	-	-	-	-	-
unter 15 Jahren	6	-	1	5	-	6	-	3	4	-
65 Jahre und mehr	6	1	2	3	-	2	-	1	3	-
Andere Personen	-	-	-	-	1	-	-	-	-	-
Insgesamt	**698**	**14**	**193**	**737**	**357**	**801**	**15**	**179**	**874**	**478**
darunter:										
unter 15 Jahren	10	-	1	9	-	10	-	4	7	-
65 Jahre und mehr	128	3	40	132	59	141	4	53	137	64

---

1) im engeren Sinne - Straftatbestand oder Ordnungswidrigkeit und gleichzeitig mindestens ein Kfz nicht mehr fahrbereit

4. Ursachen von Straßenverkehrsunfällen

4.1 Fehlverhalten der Fahrzeugführer bei Straßenverkehrsunfällen mit Personenschaden

Ursache	Insgesamt	Darunter			Insgesamt	Darunter		
		Personen-kraft-wagen	Krafträder mit amt-lichen Kenn-zeichen [1]	Fahr-räder [2]		Personen-kraft-wagen	Krafträder mit amt-lichen Kenn-zeichen [1]	Fahr-räder [2]
	Februar 2020				**Februar 2019**			
Insgesamt	**369**	**286**	**4**	**30**	**454**	**338**	**1**	**41**
Verkehrstüchtigkeit	31	24	1	1	37	28	-	5
darunter								
Alkoholeinfluss	13	10	1	1	18	11	-	4
Einfluss anderer berauschender Mittel (z.B. Drogen, Rauschgift)	5	5	-	-	6	6	-	-
Straßenbenutzung	20	7	1	7	14	9	-	1
Geschwindigkeit	63	52	1	3	55	45	-	1
Abstand	37	33	1	1	44	31	-	2
Überholen	21	18	-	-	25	19	-	2
Vorbeifahren	1	1	-	-	1	1	-	-
Nebeneinanderfahren	2	2	-	-	5	3	-	-
Vorfahrt/Vorrang	50	41	-	4	54	46	-	2
Abbiegen, Wenden, Rückwärtsfahren, Ein- und Anfahren	42	33	-	4	50	37	1	7
Falsches Verhalten gegenüber Fußgängern	28	21	-	2	37	30	-	4
darunter								
an Überwegen, Furten	4	4	-	-	5	5	-	-
Ruhender Verkehr, Verkehrssicherung	3	1	-	-	1	1	-	-
Nichtbeachten der Beleuchtungs-vorschriften	-	-	-	-	-	-	-	-
Ladung, Besetzung	-	-	-	-	-	-	-	-
Andere Fehler beim Fahrzeugführer	70	52	-	8	128	87	-	16
	Januar bis Februar 2020				**Januar bis Februar 2019**			
Insgesamt	**836**	**663**	**10**	**60**	**989**	**777**	**4**	**62**
Verkehrstüchtigkeit	67	55	1	3	59	48	-	6
darunter								
Alkoholeinfluss	32	26	1	3	35	26	-	5
Einfluss anderer berauschender Mittel (z.B. Drogen, Rauschgift)	13	13	-	-	8	8	-	-
Straßenbenutzung	35	18	1	8	43	28	-	5
Geschwindigkeit	135	117	2	6	184	147	3	7
Abstand	99	87	1	2	95	73	-	2
Überholen	42	35	-	1	52	39	-	2
Vorbeifahren	1	1	-	-	2	2	-	-
Nebeneinanderfahren	7	6	-	-	10	6	-	-
Vorfahrt/Vorrang	130	109	1	5	135	119	-	3
Abbiegen, Wenden, Rückwärtsfahren, Ein- und Anfahren	105	79	-	11	87	70	1	9
Falsches Verhalten gegenüber Fußgängern	62	49	-	2	80	71	-	5
darunter								
an Überwegen, Furten	12	11	-	-	17	17	-	-
Ruhender Verkehr, Verkehrssicherung	6	2	-	-	3	2	-	-
Nichtbeachten der Beleuchtungs-vorschriften	-	-	-	-	-	-	-	-
Ladung, Besetzung	1	-	-	1	-	-	-	-
Andere Fehler beim Fahrzeugführer	142	103	4	19	236	171	-	22

Noch: 4. Ursachen von Straßenverkehrsunfällen

4.2. Straßenverkehrsunfälle und Verunglückte nach Unfallursachen *)

Ursache ---------- Ortslage	Unfälle mit Personenschaden	Verunglückte			Schwerwiegende Unfälle mit Sachschaden (i.e.S.)	Unfälle mit Personenschaden	Verunglückte			Schwerwiegende Unfälle mit Sachschaden (i.e.S.)
		Getötete	Schw.- verletzte	Leicht- verletzte			Getötete	Schw.- verletzte	Leicht- verletzte	
	Februar 2020					**Februar 2019**				
Fehlverhalten der Fahrzeugführer										
Alkoholeinfluss	13	-	3	12	20	18	1	5	17	17
innerorts	7	-	2	6	13	13	1	2	15	12
außerorts	6	-	1	6	7	5	-	3	2	5
Einfluss anderer berauschender Mittel (z.B. Drogen, Rauschgift)	5	-	2	3	5	6	1	7	5	4
innerorts	2	-	-	2	1	2	-	1	5	2
außerorts	3	-	2	1	4	4	1	6	-	2
Übermüdung	5	-	1	4	2	2	-	-	2	1
innerorts	1	-	-	1	1	1	-	-	1	1
außerorts	4	-	1	3	1	1	-	-	1	-
Sonstige körperliche oder geistige Mängel	8	-	4	5	-	11	2	6	9	3
innerorts	6	-	3	4	-	8	1	6	7	2
außerorts	2	-	1	1	-	3	1	-	2	1
Benutzung der falschen Fahrbahn (auch Richtungsfahrbahn) oder verbotswidrige Benutzung anderer Straßenteile	8	-	1	8	1	1	-	-	2	-
innerorts	6	-	1	6	-	1	-	-	2	-
außerorts	2	-	-	2	1	-	-	-	-	-
Verstoß gegen das Rechtsfahrgebot	10	-	5	12	13	13	2	4	15	11
innerorts	5	-	3	5	9	7	-	1	8	9
außerorts	5	-	2	7	4	6	2	3	7	2
Nicht angepasste Geschwindigkeit mit gleichzeitigem Überschreiten der zulässigen Höchstgeschwindigkeit	1	-	1	-	-	-	-	-	-	3
innerorts	-	-	-	-	-	-	-	-	-	2
außerorts	1	-	1	-	-	-	-	-	-	1
Nicht angepasste Geschwindigkeit in anderen Fällen	62	1	21	62	60	54	2	20	55	40
innerorts	20	-	8	17	19	15	1	2	21	15
außerorts	42	1	13	45	41	39	1	18	34	25
Ungenügender Sicherheitsabstand	37	1	4	50	3	44	-	7	50	2
innerorts	25	-	1	33	2	34	-	3	39	1
außerorts	12	1	3	17	1	10	-	4	11	1
Starkes Bremsen des Vorausfahrenden ohne zwingenden Grund	-	-	-	-	-	-	-	-	-	-
innerorts	-	-	-	-	-	-	-	-	-	-
außerorts	-	-	-	-	-	-	-	-	-	-
Unzulässiges Rechtsüberholen	-	-	-	-	-	2	-	-	3	-
innerorts	-	-	-	-	-	2	-	-	3	-
außerorts	-	-	-	-	-	-	-	-	-	-
Überholen trotz Gegenverkehrs	3	-	3	5	2	4	-	1	5	2
innerorts	-	-	-	-	-	1	-	-	1	1
außerorts	3	-	3	5	2	3	-	1	4	1
Überholen trotz unklarer Verkehrslage	3	-	4	3	1	1	-	-	1	4
innerorts	1	-	-	1	-	-	-	-	-	3
außerorts	2	-	4	2	1	1	-	-	1	1
Überholen trotz unzureichender Sichtverhältnisse	-	-	-	-	1	2	-	-	2	1
innerorts	-	-	-	-	-	2	-	-	2	1
außerorts	-	-	-	-	1	-	-	-	-	-
Überholen ohne Beachtung des nachfolgenden Verkehrs und/oder ohne rechtzeitige und deutliche Ankündigung des Ausscherens	5	-	1	6	5	2	-	1	2	5
innerorts	-	-	-	-	-	-	-	-	-	1
außerorts	5	-	1	6	5	2	-	1	2	4

---

*) Die Tabelle enthält Mehrfachzählungen, weil bei einem Unfall bis zu acht Ursachen eingetragen werden.

Noch: 4. Ursachen von Straßenverkehrsunfällen
Noch: 4.2. Straßenverkehrsunfälle und Verunglückte nach Unfallursachen *)

Ursache ---------- Ortslage	Unfälle mit Personenschaden	Verunglückte: Getötete	Verunglückte: Schw.-verletzte	Verunglückte: Leicht-verletzte	Schwerwiegende Unfälle mit Sachschaden (i.e.S.)	Unfälle mit Personenschaden	Verunglückte: Getötete	Verunglückte: Schw.-verletzte	Verunglückte: Leicht-verletzte	Schwerwiegende Unfälle mit Sachschaden (i.e.S.)
	Februar 2020					**Februar 2019**				
noch: Fehlverhalten der Fahrzeugführer										
Fehler beim Wiedereinordnen n. rechts	1	-	-	1	1	3	-	3	1	-
innerorts	-	-	-	-	-	1	-	1	-	-
außerorts	1	-	-	1	1	2	-	2	1	-
Sonstige Fehler beim Überholen (z.B. ohne genügenden Seitenabstand)	7	-	5	4	2	8	-	3	5	2
innerorts	-	-	-	-	1	5	-	2	3	1
außerorts	7	-	5	4	1	3	-	1	2	1
Fehler beim Überholtwerden	1	-	1	-	2	1	-	3	3	2
innerorts	-	-	-	-	1	-	-	-	-	-
außerorts	1	-	1	-	1	1	-	3	3	2
Nichtbeachten des Vorranges entgegenkommender Fahrzeuge beim Vorbeifahren an haltenden Fahrzeugen, Absperrungen oder Hindernissen	1	-	-	1	-	1	-	-	1	-
innerorts	1	-	-	1	-	1	-	-	1	-
außerorts	-	-	-	-	-	-	-	-	-	-
Nichtbeachten des nachfolgenden Verkehrs beim Vorbeifahren an haltenden Fahrzeugen, Absperrungen oder Hindernissen und/oder ohne rechtzeitige und deutliche Ankündigung des Ausscherens	-	-	-	-	-	-	-	-	-	-
innerorts	-	-	-	-	-	-	-	-	-	-
außerorts	-	-	-	-	-	-	-	-	-	-
Nebeneinanderfahren, fehlerhaftes Wechseln des Fahrstreifens beim Nebeneinanderfahren oder Nichtbeachten des Reißverschlussverfahrens	2	-	3	1	-	5	-	3	2	3
innerorts	-	-	-	-	-	2	-	2	-	-
außerorts	2	-	3	1	-	3	-	1	2	3
Nichtbeachten der Regel "rechts vor links"	4	-	-	5	1	3	-	-	3	3
innerorts	4	-	-	5	1	3	-	-	3	3
außerorts	-	-	-	-	-	-	-	-	-	-
Nichtbeachten der die Vorfahrt regelnden Verkehrszeichen	29	-	3	35	39	45	-	6	60	47
innerorts	21	-	2	24	31	33	-	6	41	36
außerorts	8	-	1	11	8	12	-	-	19	11
Nichtbeachten der Vorfahrt des durchgehenden Verkehrs auf Autobahnen oder Kraftfahrtstraßen	-	-	-	-	1	1	-	-	1	1
innerorts	-	-	-	-	-	-	-	-	-	-
außerorts	-	-	-	-	1	1	-	-	1	1
Nichtbeachten der Vorfahrt durch Fahrzeuge, die aus Feld- und Waldwegen kommen	2	1	2	1	-	-	-	-	-	-
innerorts	2	1	2	1	-	-	-	-	-	-
außerorts	-	-	-	-	-	-	-	-	-	-
Nichtbeachten der Verkehrsregelung durch Polizeibeamte oder Lichtzeichen	13	-	2	20	4	2	-	-	2	6
innerorts	11	-	2	15	3	2	-	-	2	4
außerorts	2	-	-	5	1	-	-	-	-	2
Nichtbeachten des Vorranges entgegenkommender Fahrzeuge	1	-	1	3	5	3	-	1	6	1
innerorts	1	-	1	3	5	3	-	1	6	1
außerorts	-	-	-	-	-	-	-	-	-	-
Nichtbeachten des Vorranges von Schienenfahrzeugen an Bahnübergängen	1	-	1	-	-	-	-	-	-	-
innerorts	1	-	1	-	-	-	-	-	-	-
außerorts	-	-	-	-	-	-	-	-	-	-
Fehler beim Abbiegen	14	-	8	16	14	22	-	4	25	17
innerorts	13	-	6	16	13	19	-	3	20	13
außerorts	1	-	2	-	1	3	-	1	5	4

---

*) Die Tabelle enthält Mehrfachzählungen, weil bei einem Unfall bis zu acht Ursachen eingetragen werden.

Noch: 4. Ursachen von Straßenverkehrsunfällen
Noch: 4.2. Straßenverkehrsunfälle und Verunglückte nach Unfallursachen *)

Ursache ---------- Ortslage	Unfälle mit Personenschaden	Verunglückte			Schwerwiegende Unfälle mit Sachschaden (i.e.S.)	Unfälle mit Personenschaden	Verunglückte			Schwerwiegende Unfälle mit Sachschaden (i.e.S.)
		Getötete	Schw.- verletzte	Leicht- verletzte			Getötete	Schw.- verletzte	Leicht- verletzte	
	Februar 2020					Februar 2019				
noch: Fehlverhalten der Fahrzeugführer										
Fehler b. Wenden o. Rückwärtsfahren	11	-	3	15	7	10	-	3	8	11
innerorts	10	-	2	13	6	9	-	3	7	9
außerorts	1	-	1	2	1	1	-	-	1	2
Fehler beim Einfahren in den fließenden Verkehr (z.B. aus einem Grundstück, von einem anderen Straßenteil oder beim Anfahren vom Fahrbahnrand)	11	-	-	12	2	14	-	-	16	-
innerorts	10	-	-	10	2	14	-	-	16	-
außerorts	1	-	-	2	-	-	-	-	-	-
Falsches Verhalten gegenüber Fußgängern										
- an Fußgängerüberwegen	2	-	-	2	-	4	1	2	2	-
innerorts	2	-	-	2	-	4	1	2	2	-
außerorts	-	-	-	-	-	-	-	-	-	-
- an Fußgängerfurten	2	-	1	1	-	1	-	-	1	-
innerorts	2	-	1	1	-	1	-	-	1	-
außerorts	-	-	-	-	-	-	-	-	-	-
- beim Abbiegen	8	-	2	6	-	5	-	1	4	-
innerorts	8	-	2	6	-	5	-	1	4	-
außerorts	-	-	-	-	-	-	-	-	-	-
- an Haltestellen (auch haltenden Schulbussen mit eingeschaltetem Warnblinklicht)	2	-	1	1	-	1	-	1	-	-
innerorts	2	-	1	1	-	1	-	1	-	-
außerorts	-	-	-	-	-	-	-	-	-	-
- an anderen Stellen	14	-	3	12	-	26	4	9	18	-
innerorts	14	-	3	12	-	26	4	9	18	-
außerorts	-	-	-	-	-	-	-	-	-	-
Unzulässiges Halten oder Parken	2	-	2	-	-	-	-	-	-	-
innerorts	1	-	1	-	-	-	-	-	-	-
außerorts	1	-	1	-	-	-	-	-	-	-
Mangelnde Sicherung haltender oder liegengebliebener Fahrzeuge und von Unfallstellen sowie Schulbussen, bei denen Kinder ein- oder aussteigen	1	-	-	1	-	1	-	1	-	-
innerorts	1	-	-	1	-	1	-	1	-	-
außerorts	-	-	-	-	-	-	-	-	-	-
Verkehrswidriges Verhalten beim Ein- oder Aussteigen, Be- oder Entladen	-	-	-	-	-	-	-	-	-	-
innerorts	-	-	-	-	-	-	-	-	-	-
außerorts	-	-	-	-	-	-	-	-	-	-
Nichtbeachten der Beleuchtungsvorschriften	-	-	-	-	-	-	-	-	-	-
innerorts	-	-	-	-	-	-	-	-	-	-
außerorts	-	-	-	-	-	-	-	-	-	-
Überladung, Überbesetzung	-	-	-	-	1	-	-	-	-	-
innerorts	-	-	-	-	-	-	-	-	-	-
außerorts	-	-	-	-	1	-	-	-	-	-
Unzureichend gesicherte Ladung oder Fahrzeugzubehörteile	-	-	-	-	2	-	-	-	-	6
innerorts	-	-	-	-	1	-	-	-	-	2
außerorts	-	-	-	-	1	-	-	-	-	4
Andere Fehler beim Fahrzeugführer	68	2	16	59	20	126	4	30	121	28
innerorts	44	2	8	41	11	93	1	22	92	19
außerorts	24	-	8	18	9	33	3	8	29	9

---

*) Die Tabelle enthält Mehrfachzählungen, weil bei einem Unfall bis zu acht Ursachen eingetragen werden.

Noch: 4. Ursachen von Straßenverkehrsunfällen
Noch: 4.2. Straßenverkehrsunfälle und Verunglückte nach Unfallursachen *)

Ursache ---------- Ortslage	Unfälle mit Personenschaden	Verunglückte			Schwerwiegende Unfälle mit Sachschaden (i.e.S.)	Unfälle mit Personenschaden	Verunglückte			Schwerwiegende Unfälle mit Sachschaden (i.e.S.)
		Getötete	Schw.- verletzte	Leicht- verletzte			Getötete	Schw.- verletzte	Leicht- verletzte	
	Februar 2020					Februar 2019				
Technische Mängel, Wartungsmängel										
Beleuchtung	-	-	-	-	-	-	-	-	-	-
innerorts	-	-	-	-	-	-	-	-	-	-
außerorts	-	-	-	-	-	-	-	-	-	-
Bereifung	3	-	1	4	3	2	-	1	1	-
innerorts	1	-	-	1	1	-	-	-	-	-
außerorts	2	-	1	3	2	2	-	1	1	-
Bremsen	-	-	-	-	-	-	-	-	-	-
innerorts	-	-	-	-	-	-	-	-	-	-
außerorts	-	-	-	-	-	-	-	-	-	-
Lenkung	-	-	-	-	-	-	-	-	-	-
innerorts	-	-	-	-	-	-	-	-	-	-
außerorts	-	-	-	-	-	-	-	-	-	-
Zugvorrichtung	-	-	-	-	1	-	-	-	-	1
innerorts	-	-	-	-	-	-	-	-	-	1
außerorts	-	-	-	-	1	-	-	-	-	-
Andere Mängel	1	-	-	1	1	-	-	-	-	1
innerorts	1	-	-	1	1	-	-	-	-	1
außerorts	-	-	-	-	-	-	-	-	-	-
Fehlverhalten der Fußgänger										
Alkoholeinfluss	1	-	1	-	-	2	-	-	2	-
innerorts	-	-	-	-	-	2	-	-	2	-
außerorts	1	-	1	-	-	-	-	-	-	-
Einfluss anderer berauschender Mittel (z.B. Drogen, Rauschgift)										
	-	-	-	-	-	-	-	-	-	-
innerorts	-	-	-	-	-	-	-	-	-	-
außerorts	-	-	-	-	-	-	-	-	-	-
Übermüdung	-	-	-	-	-	-	-	-	-	-
innerorts	-	-	-	-	-	-	-	-	-	-
außerorts	-	-	-	-	-	-	-	-	-	-
Sonstige körperliche oder geistige Mängel										
	1	-	-	1	-	-	-	-	-	-
innerorts	1	-	-	1	-	-	-	-	-	-
außerorts	-	-	-	-	-	-	-	-	-	-
Falsches Verhalten										
- beim Überschreiten der Fahrbahn an Stellen, an denen der Fußgängerverkehr durch Polizeibeamte oder Lichtzeichen geregelt war										
	1	-	1	-	-	-	-	-	-	-
innerorts	1	-	1	-	-	-	-	-	-	-
außerorts	-	-	-	-	-	-	-	-	-	-
- auf Fußgängerüberwegen ohne Verkehrsregelung durch Polizeibeamte oder Lichtzeichen										
	-	-	-	-	-	-	-	-	-	-
innerorts	-	-	-	-	-	-	-	-	-	-
außerorts	-	-	-	-	-	-	-	-	-	-
- in der Nähe von Kreuzungen oder Einmündungen, Lichtzeichenanlagen oder Fußgängerüberwegen bei dichtem Verkehr										
	1	-	-	1	-	1	-	1	2	-
innerorts	1	-	-	1	-	1	-	1	2	-
außerorts	-	-	-	-	-	-	-	-	-	-
- an anderen Stellen:										
- durch plötzliches Hervortreten hinter Sichthindernissen										
	4	-	-	4	-	2	-	-	2	-
innerorts	4	-	-	4	-	2	-	-	2	-
außerorts	-	-	-	-	-	-	-	-	-	-
- ohne auf den Fahrzeugverkehr zu achten										
	7	-	1	7	-	13	1	5	10	-
innerorts	6	-	-	7	-	13	1	5	10	-
außerorts	1	-	1	-	-	-	-	-	-	-
- durch sonstiges falsches Verhalten	1	-	1	-	-	-	-	-	-	-
innerorts	1	-	1	-	-	-	-	-	-	-
außerorts	-	-	-	-	-	-	-	-	-	-

*) Die Tabelle enthält Mehrfachzählungen, weil bei einem Unfall bis zu acht Ursachen eingetragen werden.

Noch: 4. Ursachen von Straßenverkehrsunfällen
Noch: 4.2. Straßenverkehrsunfälle und Verunglückte nach Unfallursachen *)

Ursache ---------- Ortslage	Unfälle mit Personenschaden	Verunglückte			Schwerwiegende Unfälle mit Sachschaden (i.e.S.)	Unfälle mit Personenschaden	Verunglückte			Schwerwiegende Unfälle mit Sachschaden (i.e.S.)
		Getötete	Schw.- verletzte	Leicht- verletzte			Getötete	Schw.- verletzte	Leicht- verletzte	
	Februar 2020					Februar 2019				
noch: Fehlverhalten der Fußgänger										
Nichtbenutzen des Gehweges	1	-	1	-	-	-	-	-	-	-
innerorts	-	-	-	-	-	-	-	-	-	-
außerorts	1	-	1	-	-	-	-	-	-	-
Nichtbenutzen der vorgeschriebenen Straßenseite	-	-	-	-	-	-	-	-	-	-
innerorts	-	-	-	-	-	-	-	-	-	-
außerorts	-	-	-	-	-	-	-	-	-	-
Spielen auf oder neben der Fahrbahn	-	-	-	-	-	-	-	-	-	-
innerorts	-	-	-	-	-	-	-	-	-	-
außerorts	-	-	-	-	-	-	-	-	-	-
Andere Fehler der Fußgänger	1	-	-	1	-	3	-	1	3	-
innerorts	1	-	-	1	-	3	-	1	3	-
außerorts	-	-	-	-	-	-	-	-	-	-
Straßenverhältnisse										
Verunreinigung durch ausgeflossenes Öl	1	-	1	-	-	-	-	-	-	-
innerorts	-	-	-	-	-	-	-	-	-	-
außerorts	1	-	1	-	-	-	-	-	-	-
Andere Verunreinigungen durch Straßenbenutzer	-	-	-	-	1	-	-	-	-	-
innerorts	-	-	-	-	-	-	-	-	-	-
außerorts	-	-	-	-	1	-	-	-	-	-
Schnee, Eis	7	-	-	8	13	15	-	4	13	16
innerorts	3	-	-	3	4	3	-	-	3	1
außerorts	4	-	-	5	9	12	-	4	10	15
Regen	3	-	-	3	2	-	-	-	-	-
innerorts	2	-	-	2	1	-	-	-	-	-
außerorts	1	-	-	1	1	-	-	-	-	-
Andere Einflüsse	1	-	-	1	-	-	-	-	-	-
innerorts	-	-	-	-	-	-	-	-	-	-
außerorts	1	-	-	1	-	-	-	-	-	-
Spurrillen im Zusammenhang mit Regen, Schnee oder Eis	-	-	-	-	1	-	-	-	-	-
innerorts	-	-	-	-	1	-	-	-	-	-
außerorts	-	-	-	-	-	-	-	-	-	-
Anderer Zustand der Straße	-	-	-	-	-	1	-	1	-	-
innerorts	-	-	-	-	-	1	-	1	-	-
außerorts	-	-	-	-	-	-	-	-	-	-
Nicht ordnungsgemäßer Zustand der Verkehrszeichen oder -einrichtungen	-	-	-	-	1	-	-	-	-	-
innerorts	-	-	-	-	-	-	-	-	-	-
außerorts	-	-	-	-	1	-	-	-	-	-
Mangelhafte Beleuchtung der Straße	1	-	1	-	-	-	-	-	-	-
innerorts	-	-	-	-	-	-	-	-	-	-
außerorts	1	-	1	-	-	-	-	-	-	-
Mangelhafte Sicherung von Bahnübergängen	-	-	-	-	-	-	-	-	-	-
innerorts	-	-	-	-	-	-	-	-	-	-
außerorts	-	-	-	-	-	-	-	-	-	-

---

*) Die Tabelle enthält Mehrfachzählungen, weil bei einem Unfall bis zu acht Ursachen eingetragen werden.

Noch: 4. Ursachen von Straßenverkehrsunfällen
Noch: 4.2. Straßenverkehrsunfälle und Verunglückte nach Unfallursachen *)

Ursache ---------- Ortslage	Unfälle mit Personenschaden	Verunglückte			Schwerwiegende Unfälle mit Sachschaden (i.e.S.)	Unfälle mit Personenschaden	Verunglückte			Schwerwiegende Unfälle mit Sachschaden (i.e.S.)
		Getötete	Schw.-	Leicht-			Getötete	Schw.-	Leicht-	
			verletzte					verletzte		
	Februar 2020					Februar 2019				
Witterungseinflüsse										
Sichtbehinderung durch										
- Nebel	-	-	-	-	-	1	-	-	1	-
innerorts	-	-	-	-	-	-	-	-	-	-
außerorts	-	-	-	-	-	1	-	-	1	-
- starken Regen, Hagel, Schneegestöber										
	-	-	-	-	1	-	-	-	-	-
innerorts	-	-	-	-	-	-	-	-	-	-
außerorts	-	-	-	-	1	-	-	-	-	-
- blendende Sonne	3	-	1	3	-	17	-	2	21	3
innerorts	2	-	1	1	-	13	-	2	15	2
außerorts	1	-	-	2	-	4	-	-	6	1
Seitenwind	2	-	1	1	2	-	-	-	-	-
innerorts	-	-	-	-	-	-	-	-	-	-
außerorts	2	-	1	1	2	-	-	-	-	-
Unwetter oder sonstige Witterungseinflüsse										
	1	-	-	1	1	-	-	-	-	-
innerorts	-	-	-	-	-	-	-	-	-	-
außerorts	1	-	-	1	1	-	-	-	-	-
Hindernisse										
Nicht oder unzureichend gesicherte Arbeitsstelle auf der Fahrbahn										
	-	-	-	-	-	-	-	-	-	-
innerorts	-	-	-	-	-	-	-	-	-	-
außerorts	-	-	-	-	-	-	-	-	-	-
Wild auf der Fahrbahn	2	-	1	1	-	2	-	-	2	-
innerorts	-	-	-	-	-	-	-	-	-	-
außerorts	2	-	1	1	-	2	-	-	2	-
Anderes Tier auf der Fahrbahn	-	-	-	-	-	-	-	-	-	-
innerorts	-	-	-	-	-	-	-	-	-	-
außerorts	-	-	-	-	-	-	-	-	-	-
Sonstiges Hindernis auf der Fahrbahn	2	-	-	2	-	-	-	-	-	3
innerorts	-	-	-	-	-	-	-	-	-	-
außerorts	2	-	-	2	-	-	-	-	-	3
Sonstige Ursachen	14	-	3	14	7	19	1	5	13	6
innerorts	12	-	2	13	3	14	-	5	9	4
außerorts	2	-	1	1	4	5	1	-	4	2

---

*) Die Tabelle enthält Mehrfachzählungen, weil bei einem Unfall bis zu acht Ursachen eingetragen werden.

Noch: 4. Ursachen von Straßenverkehrsunfällen
Noch: 4.2. Straßenverkehrsunfälle und Verunglückte nach Unfallursachen *)

Ursache ---------- Ortslage	Unfälle mit Personenschaden	Verunglückte			Schwerwiegende Unfälle mit Sachschaden (i.e.S.)	Unfälle mit Personenschaden	Verunglückte			Schwerwiegende Unfälle mit Sachschaden (i.e.S.)
		Getötete	Schw.- verletzte	Leicht- verletzte			Getötete	Schw.- verletzte	Leicht- verletzte	
	Januar bis Februar 2020					Januar bis Februar 2019				
Fehlverhalten der Fahrzeugführer										
Alkoholeinfluss	32	-	9	33	35	35	1	13	38	32
innerorts	19	-	7	19	23	23	1	5	29	20
außerorts	13	-	2	14	12	12	-	8	9	12
Einfluss anderer berauschender Mittel (z.B. Drogen, Rauschgift)	13	-	5	12	9	8	1	8	7	9
innerorts	7	-	2	8	5	3	-	2	5	4
außerorts	6	-	3	4	4	5	1	6	2	5
Übermüdung	6	-	4	4	6	3	-	-	4	3
innerorts	1	-	-	1	3	2	-	-	3	1
außerorts	5	-	4	3	3	1	-	-	1	2
Sonstige körperliche oder geistige Mängel	16	-	6	13	3	13	2	8	9	3
innerorts	9	-	3	8	1	9	1	7	7	2
außerorts	7	-	3	5	2	4	1	1	2	1
Benutzung der falschen Fahrbahn (auch Richtungsfahrbahn) oder verbotswidrige Benutzung anderer Straßenteile	11	-	2	10	3	5	-	-	6	-
innerorts	7	-	1	7	-	5	-	-	6	-
außerorts	4	-	1	3	3	-	-	-	-	-
Verstoß gegen das Rechtsfahrgebot	22	-	8	29	25	38	2	13	39	26
innerorts	12	-	3	12	15	20	-	2	23	20
außerorts	10	-	5	17	10	18	2	11	16	6
Nicht angepasste Geschwindigkeit mit gleichzeitigem Überschreiten der zulässigen Höchstgeschwindigkeit	3	1	1	2	-	2	1	1	1	3
innerorts	2	1	-	2	-	-	-	-	-	2
außerorts	1	-	1	-	-	2	1	1	1	1
Nicht angepasste Geschwindigkeit in anderen Fällen	132	3	53	137	105	180	4	51	195	200
innerorts	36	-	15	36	33	59	1	12	71	51
außerorts	96	3	38	101	72	121	3	39	124	149
Ungenügender Sicherheitsabstand	97	1	12	126	9	92	-	11	121	16
innerorts	57	-	2	73	5	67	-	6	85	3
außerorts	40	1	10	53	4	25	-	5	36	13
Starkes Bremsen des Vorausfahrenden ohne zwingenden Grund	2	-	-	2	1	3	-	1	3	3
innerorts	1	-	-	1	1	3	-	1	3	-
außerorts	1	-	-	1	-	-	-	-	-	3
Unzulässiges Rechtsüberholen	1	-	-	1	-	2	-	-	3	1
innerorts	1	-	-	1	-	2	-	-	3	-
außerorts	-	-	-	-	-	-	-	-	-	1
Überholen trotz Gegenverkehrs	7	-	3	11	4	7	1	3	6	3
innerorts	1	-	-	2	1	1	-	-	1	1
außerorts	6	-	3	9	3	6	1	3	5	2
Überholen trotz unklarer Verkehrslage	4	-	4	4	3	5	-	-	6	8
innerorts	2	-	-	2	1	2	-	-	3	3
außerorts	2	-	4	2	2	3	-	-	3	5
Überholen trotz unzureichender Sichtverhältnisse	1	-	-	1	1	3	-	-	3	1
innerorts	1	-	-	1	-	2	-	-	2	1
außerorts	-	-	-	-	1	1	-	-	1	-
Überholen ohne Beachtung des nachfolgenden Verkehrs und/oder ohne rechtzeitige und deutliche Ankündigung des Ausscherens	8	-	2	10	10	10	-	3	12	11
innerorts	-	-	-	-	1	-	-	-	-	1
außerorts	8	-	2	10	9	10	-	3	12	10

---

*) Die Tabelle enthält Mehrfachzählungen, weil bei einem Unfall bis zu acht Ursachen eingetragen werden.

Noch: 4. Ursachen von Straßenverkehrsunfällen
Noch: 4.2. Straßenverkehrsunfälle und Verunglückte nach Unfallursachen *)

Ursache ---------- Ortslage	Unfälle mit Personenschaden	Verunglückte			Schwerwiegende Unfälle mit Sachschaden (i.e.S.)	Unfälle mit Personenschaden	Verunglückte			Schwerwiegende Unfälle mit Sachschaden (i.e.S.)
		Getötete	Schw.- verletzte	Leicht- verletzte			Getötete	Schw.- verletzte	Leicht- verletzte	
	Januar bis Februar 2020					Januar bis Februar 2019				
noch: Fehlverhalten der Fahrzeugführer										
Fehler beim Wiedereinordnen n. rechts	4	1	1	2	3	3	-	3	1	2
innerorts	2	1	1	-	-	1	-	1	-	-
außerorts	2	-	-	2	3	2	-	2	1	2
Sonstige Fehler beim Überholen (z.B. ohne genügenden Seitenabstand)	15	-	7	11	3	17	-	3	17	6
innerorts	5	-	-	5	1	10	-	2	9	1
außerorts	10	-	7	6	2	7	-	1	8	5
Fehler beim Überholtwerden	1	-	1	-	2	3	-	3	7	3
innerorts	-	-	-	-	1	-	-	-	-	-
außerorts	1	-	1	-	1	3	-	3	7	3
Nichtbeachten des Vorranges entgegenkommender Fahrzeuge beim Vorbeifahren an haltenden Fahrzeugen, Absperrungen oder Hindernissen	1	-	-	1	-	1	-	-	1	-
innerorts	1	-	-	1	-	1	-	-	1	-
außerorts	-	-	-	-	-	-	-	-	-	-
Nichtbeachten des nachfolgenden Verkehrs beim Vorbeifahren an haltenden Fahrzeugen, Absperrungen oder Hindernissen und/oder ohne rechtzeitige und deutliche Ankündigung des Ausscherens	-	-	-	-	-	1	-	-	1	-
innerorts	-	-	-	-	-	1	-	-	1	-
außerorts	-	-	-	-	-	-	-	-	-	-
Nebeneinanderfahren, fehlerhaftes Wechseln des Fahrstreifens beim Nebeneinanderfahren oder Nichtbeachten des Reißverschlussverfahrens	7	-	5	4	2	10	-	5	5	12
innerorts	3	-	1	2	1	3	-	2	1	-
außerorts	4	-	4	2	1	7	-	3	4	12
Nichtbeachten der Regel "rechts vor links"	11	-	-	12	5	8	-	-	9	10
innerorts	11	-	-	12	5	8	-	-	9	10
außerorts	-	-	-	-	-	-	-	-	-	-
Nichtbeachten der die Vorfahrt regelnden Verkehrszeichen	78	1	18	86	89	109	1	20	142	94
innerorts	58	-	14	63	71	79	-	9	101	78
außerorts	20	1	4	23	18	30	1	11	41	16
Nichtbeachten der Vorfahrt des durchgehenden Verkehrs auf Autobahnen oder Kraftfahrtstraßen	-	-	-	-	1	1	-	-	1	3
innerorts	-	-	-	-	-	-	-	-	-	-
außerorts	-	-	-	-	1	1	-	-	1	3
Nichtbeachten der Vorfahrt durch Fahrzeuge, die aus Feld- und Waldwegen kommen	3	1	2	2	-	-	-	-	-	-
innerorts	3	1	2	2	-	-	-	-	-	-
außerorts	-	-	-	-	-	-	-	-	-	-
Nichtbeachten der Verkehrsregelung durch Polizeibeamte oder Lichtzeichen	33	-	7	48	9	10	-	2	14	10
innerorts	26	-	4	33	7	9	-	2	13	7
außerorts	7	-	3	15	2	1	-	-	1	3
Nichtbeachten des Vorranges entgegenkommender Fahrzeuge	4	-	1	7	7	6	-	2	8	2
innerorts	3	-	1	5	7	6	-	2	8	2
außerorts	1	-	-	2	-	-	-	-	-	-
Nichtbeachten des Vorranges von Schienenfahrzeugen an Bahnübergängen	1	-	1	-	-	1	-	1	-	1
innerorts	1	-	1	-	-	1	-	1	-	1
außerorts	-	-	-	-	-	-	-	-	-	-
Fehler beim Abbiegen	39	-	16	46	32	38	-	5	46	33
innerorts	34	-	11	41	27	31	-	4	34	26
außerorts	5	-	5	5	5	7	-	1	12	7

---

*) Die Tabelle enthält Mehrfachzählungen, weil bei einem Unfall bis zu acht Ursachen eingetragen werden.

Noch: 4. Ursachen von Straßenverkehrsunfällen
Noch: 4.2. Straßenverkehrsunfälle und Verunglückte nach Unfallursachen *)

Ursache ---------- Ortslage	Unfälle mit Personenschaden	Verunglückte			Schwerwiegende Unfälle mit Sachschaden (i.e.S.)	Unfälle mit Personenschaden	Verunglückte			Schwerwiegende Unfälle mit Sachschaden (i.e.S.)
		Getötete	Schw.- verletzte	Leicht- verletzte			Getötete	Schw.- verletzte	Leicht- verletzte	
	Januar bis Februar 2020					Januar bis Februar 2019				
noch: Fehlverhalten der Fahrzeugführer										
Fehler b. Wenden o. Rückwärtsfahren	27	1	8	28	19	17	-	4	15	15
innerorts	25	1	5	26	16	16	-	4	14	11
außerorts	2	-	3	2	3	1	-	-	1	4
Fehler beim Einfahren in den fließenden Verkehr (z.B. aus einem Grundstück, von einem anderen Straßenteil oder beim Anfahren vom Fahrbahnrand)	21	-	2	21	5	24	-	-	28	3
innerorts	19	-	2	18	4	24	-	-	28	3
außerorts	2	-	-	3	1	-	-	-	-	-
Falsches Verhalten gegenüber Fußgängern										
- an Fußgängerüberwegen	6	-	-	6	-	14	1	6	9	-
innerorts	6	-	-	6	-	14	1	6	9	-
außerorts	-	-	-	-	-	-	-	-	-	-
- an Fußgängerfurten	5	-	2	3	-	3	-	-	3	-
innerorts	5	-	2	3	-	3	-	-	3	-
außerorts	-	-	-	-	-	-	-	-	-	-
- beim Abbiegen	16	-	5	11	-	18	-	4	14	-
innerorts	16	-	5	11	-	18	-	4	14	-
außerorts	-	-	-	-	-	-	-	-	-	-
- an Haltestellen (auch haltenden Schulbussen mit eingeschaltetem Warnblinklicht)	3	-	1	2	-	1	-	1	-	-
innerorts	3	-	1	2	-	1	-	1	-	-
außerorts	-	-	-	-	-	-	-	-	-	-
- an anderen Stellen	31	2	6	24	-	44	4	10	35	-
innerorts	30	2	5	24	-	43	4	10	34	-
außerorts	1	-	1	-	-	1	-	-	1	-
Unzulässiges Halten oder Parken	3	-	2	1	1	-	-	-	-	-
innerorts	1	-	1	-	1	-	-	-	-	-
außerorts	2	-	1	1	-	-	-	-	-	-
Mangelnde Sicherung haltender oder liegengebliebener Fahrzeuge und von Unfallstellen sowie Schulbussen, bei denen Kinder ein- oder aussteigen	3	-	-	3	-	3	-	2	2	1
innerorts	2	-	-	2	-	1	-	1	-	-
außerorts	1	-	-	1	-	2	-	1	2	1
Verkehrswidriges Verhalten beim Ein- oder Aussteigen, Be- oder Entladen	-	-	-	-	-	-	-	-	-	-
innerorts	-	-	-	-	-	-	-	-	-	-
außerorts	-	-	-	-	-	-	-	-	-	-
Nichtbeachten der Beleuchtungsvorschriften	-	-	-	-	-	-	-	-	-	-
innerorts	-	-	-	-	-	-	-	-	-	-
außerorts	-	-	-	-	-	-	-	-	-	-
Überladung, Überbesetzung	-	-	-	-	1	-	-	-	-	-
innerorts	-	-	-	-	-	-	-	-	-	-
außerorts	-	-	-	-	1	-	-	-	-	-
Unzureichend gesicherte Ladung oder Fahrzeugzubehörteile	1	-	-	1	6	-	-	-	-	9
innerorts	1	-	-	1	1	-	-	-	-	2
außerorts	-	-	-	-	5	-	-	-	-	7
Andere Fehler beim Fahrzeugführer	140	5	48	135	44	232	6	55	236	88
innerorts	87	3	16	81	21	159	3	36	160	37
außerorts	53	2	32	54	23	73	3	19	76	51

---

*) Die Tabelle enthält Mehrfachzählungen, weil bei einem Unfall bis zu acht Ursachen eingetragen werden.

Noch: 4. Ursachen von Straßenverkehrsunfällen
Noch: 4.2. Straßenverkehrsunfälle und Verunglückte nach Unfallursachen *)

Ursache ---------- Ortslage	Unfälle mit Personenschaden	Verunglückte: Getötete	Verunglückte: Schw.-verletzte	Verunglückte: Leicht-verletzte	Schwerwiegende Unfälle mit Sachschaden (i.e.S.)	Unfälle mit Personenschaden	Verunglückte: Getötete	Verunglückte: Schw.-verletzte	Verunglückte: Leicht-verletzte	Schwerwiegende Unfälle mit Sachschaden (i.e.S.)
	Januar bis Februar 2020					Januar bis Februar 2019				
Technische Mängel, Wartungsmängel										
Beleuchtung	-	-	-	-	-	1	-	-	1	-
innerorts	-	-	-	-	-	1	-	-	1	-
außerorts	-	-	-	-	-	-	-	-	-	-
Bereifung	6	-	4	9	6	4	-	1	3	6
innerorts	1	-	-	1	2	1	-	-	1	4
außerorts	5	-	4	8	4	3	-	1	2	2
Bremsen	2	-	-	2	-	-	-	-	-	-
innerorts	2	-	-	2	-	-	-	-	-	-
außerorts	-	-	-	-	-	-	-	-	-	-
Lenkung	-	-	-	-	-	-	-	-	-	-
innerorts	-	-	-	-	-	-	-	-	-	-
außerorts	-	-	-	-	-	-	-	-	-	-
Zugvorrichtung	-	-	-	-	1	-	-	-	-	1
innerorts	-	-	-	-	-	-	-	-	-	1
außerorts	-	-	-	-	1	-	-	-	-	-
Andere Mängel	3	-	-	3	2	4	-	-	5	2
innerorts	3	-	-	3	1	3	-	-	3	2
außerorts	-	-	-	-	1	1	-	-	2	-
Fehlverhalten der Fußgänger										
Alkoholeinfluss	2	-	2	-	-	4	-	-	4	1
innerorts	1	-	1	-	-	3	-	-	3	-
außerorts	1	-	1	-	-	1	-	-	1	1
Einfluss anderer berauschender Mittel (z.B. Drogen, Rauschgift)										
	-	-	-	-	-	-	-	-	-	-
innerorts	-	-	-	-	-	-	-	-	-	-
außerorts	-	-	-	-	-	-	-	-	-	-
Übermüdung	-	-	-	-	-	-	-	-	-	-
innerorts	-	-	-	-	-	-	-	-	-	-
außerorts	-	-	-	-	-	-	-	-	-	-
Sonstige körperliche oder geistige Mängel										
	1	-	-	1	-	-	-	-	-	-
innerorts	1	-	-	1	-	-	-	-	-	-
außerorts	-	-	-	-	-	-	-	-	-	-
Falsches Verhalten										
- beim Überschreiten der Fahrbahn an Stellen, an denen der Fußgängerverkehr durch Polizeibeamte oder Lichtzeichen geregelt war										
	1	-	1	-	-	3	-	-	3	-
innerorts	1	-	1	-	-	3	-	-	3	-
außerorts	-	-	-	-	-	-	-	-	-	-
- auf Fußgängerüberwegen ohne Verkehrsregelung durch Polizeibeamte oder Lichtzeichen										
	-	-	-	-	-	-	-	-	-	-
innerorts	-	-	-	-	-	-	-	-	-	-
außerorts	-	-	-	-	-	-	-	-	-	-
- in der Nähe von Kreuzungen oder Einmündungen, Lichtzeichenanlagen oder Fußgängerüberwegen bei dichtem Verkehr										
	2	-	-	2	-	1	-	1	2	-
innerorts	2	-	-	2	-	1	-	1	2	-
außerorts	-	-	-	-	-	-	-	-	-	-
- an anderen Stellen:										
- durch plötzliches Hervortreten hinter Sichthindernissen										
	6	-	-	7	-	3	-	-	3	-
innerorts	6	-	-	7	-	3	-	-	3	-
außerorts	-	-	-	-	-	-	-	-	-	-
- ohne auf den Fahrzeugverkehr zu achten										
	19	1	4	16	-	17	1	6	13	-
innerorts	18	1	3	16	-	16	1	5	13	-
außerorts	1	-	1	-	-	1	-	1	-	-
- durch sonstiges falsches Verhalten	2	-	2	-	-	1	-	-	1	-
innerorts	2	-	2	-	-	1	-	-	1	-
außerorts	-	-	-	-	-	-	-	-	-	-

*) Die Tabelle enthält Mehrfachzählungen, weil bei einem Unfall bis zu acht Ursachen eingetragen werden.

Noch: 4. Ursachen von Straßenverkehrsunfällen
Noch: 4.2. Straßenverkehrsunfälle und Verunglückte nach Unfallursachen *)

Ursache ---------- Ortslage	Unfälle mit Personenschaden	Verunglückte			Schwerwiegende Unfälle mit Sachschaden (i.e.S.)	Unfälle mit Personenschaden	Verunglückte			Schwerwiegende Unfälle mit Sachschaden (i.e.S.)
		Getötete	Schw.- verletzte	Leicht- verletzte			Getötete	Schw.- verletzte	Leicht- verletzte	
	Januar bis Februar 2020					Januar bis Februar 2019				
noch: Fehlverhalten der Fußgänger										
Nichtbenutzen des Gehweges	2	-	2	-	-	-	-	-	-	-
innerorts	1	-	1	-	-	-	-	-	-	-
außerorts	1	-	1	-	-	-	-	-	-	-
Nichtbenutzen der vorgeschriebenen Straßenseite	-	-	-	-	-	1	-	-	1	1
innerorts	-	-	-	-	-	-	-	-	-	-
außerorts	-	-	-	-	-	1	-	-	1	1
Spielen auf oder neben der Fahrbahn	-	-	-	-	-	-	-	-	-	-
innerorts	-	-	-	-	-	-	-	-	-	-
außerorts	-	-	-	-	-	-	-	-	-	-
Andere Fehler der Fußgänger	4	-	-	4	-	3	-	1	3	-
innerorts	4	-	-	4	-	3	-	1	3	-
außerorts	-	-	-	-	-	-	-	-	-	-
Straßenverhältnisse										
Verunreinigung durch ausgeflossenes Öl	1	-	1	-	-	-	-	-	-	-
innerorts	-	-	-	-	-	-	-	-	-	-
außerorts	1	-	1	-	-	-	-	-	-	-
Andere Verunreinigungen durch Straßenbenutzer	-	-	-	-	1	-	-	-	-	-
innerorts	-	-	-	-	-	-	-	-	-	-
außerorts	-	-	-	-	1	-	-	-	-	-
Schnee, Eis	18	2	12	32	28	94	-	23	108	120
innerorts	8	-	2	8	11	37	-	5	44	32
außerorts	10	2	10	24	17	57	-	18	64	88
Regen	7	1	3	4	3	15	-	3	13	5
innerorts	4	-	1	3	2	7	-	1	6	2
außerorts	3	1	2	1	1	8	-	2	7	3
Andere Einflüsse	1	-	-	1	-	-	-	-	-	-
innerorts	-	-	-	-	-	-	-	-	-	-
außerorts	1	-	-	1	-	-	-	-	-	-
Spurrillen im Zusammenhang mit Regen, Schnee oder Eis	-	-	-	-	1	-	-	-	-	1
innerorts	-	-	-	-	1	-	-	-	-	-
außerorts	-	-	-	-	-	-	-	-	-	1
Anderer Zustand der Straße	-	-	-	-	-	3	-	2	1	-
innerorts	-	-	-	-	-	1	-	1	-	-
außerorts	-	-	-	-	-	2	-	1	1	-
Nicht ordnungsgemäßer Zustand der Verkehrszeichen oder -einrichtungen	-	-	-	-	1	-	-	-	-	-
innerorts	-	-	-	-	-	-	-	-	-	-
außerorts	-	-	-	-	1	-	-	-	-	-
Mangelhafte Beleuchtung der Straße	1	-	1	-	-	1	-	-	1	-
innerorts	-	-	-	-	-	1	-	-	1	-
außerorts	1	-	1	-	-	-	-	-	-	-
Mangelhafte Sicherung von Bahnübergängen	-	-	-	-	-	-	-	-	-	-
innerorts	-	-	-	-	-	-	-	-	-	-
außerorts	-	-	-	-	-	-	-	-	-	-

---

*) Die Tabelle enthält Mehrfachzählungen, weil bei einem Unfall bis zu acht Ursachen eingetragen werden.

Noch: 4. Ursachen von Straßenverkehrsunfällen
Noch: 4.2. Straßenverkehrsunfälle und Verunglückte nach Unfallursachen *)

Ursache ---------- Ortslage	Unfälle mit Personenschaden	Verunglückte			Schwerwiegende Unfälle mit Sachschaden (i.e.S.)	Unfälle mit Personenschaden	Verunglückte			Schwerwiegende Unfälle mit Sachschaden (i.e.S.)
		Getötete	Schw.- verletzte	Leicht- verletzte			Getötete	Schw.- verletzte	Leicht- verletzte	
	Januar bis Februar 2020					Januar bis Februar 2019				
Witterungseinflüsse										
Sichtbehinderung durch										
- Nebel	-	-	-	-	-	1	-	-	1	-
innerorts	-	-	-	-	-	-	-	-	-	-
außerorts	-	-	-	-	-	1	-	-	1	-
- starken Regen, Hagel, Schneegestöber	1	-	-	1	1	3	-	2	4	2
innerorts	1	-	-	1	-	-	-	-	-	-
außerorts	-	-	-	-	1	3	-	2	4	2
- blendende Sonne	13	1	4	12	5	30	-	3	38	8
innerorts	10	1	3	7	4	24	-	3	30	6
außerorts	3	-	1	5	1	6	-	-	8	2
Seitenwind	2	-	1	1	2	-	-	-	-	1
innerorts	-	-	-	-	-	-	-	-	-	-
außerorts	2	-	1	1	2	-	-	-	-	1
Unwetter oder sonstige Witterungseinflüsse	1	-	-	1	2	2	-	1	1	-
innerorts	-	-	-	-	1	-	-	-	-	-
außerorts	1	-	-	1	1	2	-	1	1	-
Hindernisse										
Nicht oder unzureichend gesicherte Arbeitsstelle auf der Fahrbahn	-	-	-	-	-	-	-	-	-	-
innerorts	-	-	-	-	-	-	-	-	-	-
außerorts	-	-	-	-	-	-	-	-	-	-
Wild auf der Fahrbahn	9	-	4	10	1	5	-	-	9	2
innerorts	-	-	-	-	-	1	-	-	1	1
außerorts	9	-	4	10	1	4	-	-	8	1
Anderes Tier auf der Fahrbahn	2	-	-	2	-	-	-	-	-	-
innerorts	2	-	-	2	-	-	-	-	-	-
außerorts	-	-	-	-	-	-	-	-	-	-
Sonstiges Hindernis auf der Fahrbahn	2	-	-	2	1	-	-	-	-	6
innerorts	-	-	-	-	-	-	-	-	-	1
außerorts	2	-	-	2	1	-	-	-	-	5
Sonstige Ursachen	29	-	11	29	14	41	1	11	41	18
innerorts	23	-	8	24	8	30	-	8	30	10
außerorts	6	-	3	5	6	11	1	3	11	8

---

*) Die Tabelle enthält Mehrfachzählungen, weil bei einem Unfall bis zu acht Ursachen eingetragen werden.

5. Straßenverkehrsunfälle und Verunglückte nach Kreisen

Kreisfreie Stadt Landkreis Land ---------- Ortslage	**Unfälle insgesamt**	Davon mit					**Verunglückte Personen insgesamt**	Davon		
		Personenschaden	nur Sachschaden	davon				Getötete	Schw.-	Leicht-
				schwerwiegend (i.e.S)[1]	u.d.E. von Rauschmitteln[2]	übrige Unfälle			verletzte	
					Februar 2020					
Stadt Erfurt	**421**	37	384	19	2	363	**41**	-	6	35
innerorts	**398**	35	363	16	2	345	**38**	-	4	34
außerorts ohne Autobahn	**8**	-	8	-	-	8	**-**	-	-	-
auf Autobahnen	**15**	2	13	3	-	10	**3**	-	2	1
Stadt Gera	**189**	10	179	4	2	173	**13**	1	1	11
innerorts	**183**	10	173	2	2	169	**13**	1	1	11
außerorts ohne Autobahn	**-**	-	-	-	-	-	**-**	-	-	-
auf Autobahnen	**6**	-	6	2	-	4	**-**	-	-	-
Stadt Jena	**214**	19	195	2	2	191	**30**	-	5	25
innerorts	**206**	19	187	2	2	183	**30**	-	5	25
außerorts ohne Autobahn	**7**	-	7	-	-	7	**-**	-	-	-
auf Autobahnen	**1**	-	1	-	-	1	**-**	-	-	-
Stadt Suhl	**74**	1	73	7	-	66	**1**	-	-	1
innerorts	**66**	-	66	5	-	61	**-**	-	-	-
außerorts ohne Autobahn	**2**	-	2	-	-	2	**-**	-	-	-
auf Autobahnen	**6**	1	5	2	-	3	**1**	-	-	1
Stadt Weimar	**140**	10	130	5	-	125	**11**	-	-	11
innerorts	**127**	7	120	5	-	115	**8**	-	-	8
außerorts ohne Autobahn	**10**	2	8	-	-	8	**2**	-	-	2
auf Autobahnen	**3**	1	2	-	-	2	**1**	-	-	1
Stadt Eisenach	**104**	1	103	2	1	100	**1**	-	-	1
innerorts	**77**	-	77	1	1	75	**-**	-	-	-
außerorts ohne Autobahn	**21**	1	20	-	-	20	**1**	-	-	1
auf Autobahnen	**6**	-	6	1	-	5	**-**	-	-	-
Eichsfeld	**153**	9	144	5	-	139	**13**	-	1	12
innerorts	**81**	4	77	2	-	75	**5**	-	-	5
außerorts ohne Autobahn	**65**	5	60	2	-	58	**8**	-	1	7
auf Autobahnen	**7**	-	7	1	-	6	**-**	-	-	-
Nordhausen	**162**	9	153	8	3	142	**15**	-	2	13
innerorts	**129**	5	124	6	3	115	**7**	-	2	5
außerorts ohne Autobahn	**20**	3	17	2	-	15	**7**	-	-	7
auf Autobahnen	**13**	1	12	-	-	12	**1**	-	-	1
Wartburgkreis	**179**	13	166	8	-	158	**15**	-	2	13
innerorts	**87**	5	82	2	-	80	**5**	-	-	5
außerorts ohne Autobahn	**74**	6	68	3	-	65	**8**	-	2	6
auf Autobahnen	**18**	2	16	3	-	13	**2**	-	-	2
Unstrut-Hainich-Kreis	**194**	20	174	4	-	170	**25**	-	6	19
innerorts	**139**	17	122	3	-	119	**22**	-	5	17
außerorts ohne Autobahn	**55**	3	52	1	-	51	**3**	-	1	2
auf Autobahnen	**x**	x	x	x	x	x	**x**	x	x	x
Kyffhäuserkreis	**140**	7	133	8	2	123	**8**	-	2	6
innerorts	**81**	5	76	4	2	70	**6**	-	1	5
außerorts ohne Autobahn	**51**	1	50	3	-	47	**1**	-	-	1
auf Autobahnen	**8**	1	7	1	-	6	**1**	-	1	-
Schmalkalden-Meiningen	**198**	22	176	11	1	164	**25**	-	3	22
innerorts	**111**	11	100	4	1	95	**13**	-	2	11
außerorts ohne Autobahn	**70**	9	61	4	-	57	**10**	-	1	9
auf Autobahnen	**17**	2	15	3	-	12	**2**	-	-	2

---

1) Straftatbestand oder Ordnungswidrigkeit und gleichzeitig mindestens ein Kfz nicht mehr fahrbereit
2) Unfallbeteiligter stand unter dem Einfluss berauschender Mittel und alle beteiligten Kfz waren fahrbereit.

Noch: 5. Straßenverkehrsunfälle und Verunglückte nach Kreisen

Kreisfreie Stadt Landkreis Land ---------- Ortslage	**Unfälle insgesamt**	Davon mit					**Verunglückte Personen insgesamt**	Davon		
		Personenschaden	nur Sachschaden	davon				Getötete	Schw.-	Leicht-
				schwerwiegend (i.e.S)[1]	u.d.E. von Rauschmitteln[2]	übrige Unfälle			verletzte	
	Noch: Februar 2020									
Gotha	**233**	20	213	12	1	200	**25**	-	4	21
innerorts	**152**	11	141	5	-	136	**11**	-	2	9
außerorts ohne Autobahn	**57**	4	53	7	1	45	**7**	-	1	6
auf Autobahnen	**24**	5	19	-	-	19	**7**	-	1	6
Sömmerda	**105**	11	94	4	2	88	**16**	1	1	14
innerorts	**64**	6	58	2	1	55	**10**	-	-	10
außerorts ohne Autobahn	**38**	5	33	2	1	30	**6**	1	1	4
auf Autobahnen	**3**	-	3	-	-	3	**-**	-	-	-
Hildburghausen	**102**	6	96	10	1	85	**10**	-	-	10
innerorts	**48**	3	45	5	1	39	**5**	-	-	5
außerorts ohne Autobahn	**42**	1	41	3	-	38	**2**	-	-	2
auf Autobahnen	**12**	2	10	2	-	8	**3**	-	-	3
Ilm-Kreis	**176**	15	161	10	1	150	**27**	-	3	24
innerorts	**124**	11	113	4	1	108	**16**	-	2	14
außerorts ohne Autobahn	**33**	1	32	3	-	29	**3**	-	-	3
auf Autobahnen	**19**	3	16	3	-	13	**8**	-	1	7
Weimarer Land	**156**	11	145	10	-	135	**14**	-	6	8
innerorts	**82**	5	77	4	-	73	**6**	-	2	4
außerorts ohne Autobahn	**53**	4	49	4	-	45	**5**	-	2	3
auf Autobahnen	**21**	2	19	2	-	17	**3**	-	2	1
Sonneberg	**100**	5	95	7	-	88	**6**	-	1	5
innerorts	**80**	4	76	5	-	71	**5**	-	1	4
außerorts ohne Autobahn	**20**	1	19	2	-	17	**1**	-	-	1
auf Autobahnen	**x**	x	x	x	x	x	**x**	x	x	x
Saalfeld-Rudolstadt	**182**	23	159	4	-	155	**30**	1	8	21
innerorts	**125**	11	114	3	-	111	**13**	-	3	10
außerorts ohne Autobahn	**57**	12	45	1	-	44	**17**	1	5	11
auf Autobahnen	**x**	x	x	x	x	x	**x**	x	x	x
Saale-Holzland-Kreis	**190**	12	178	6	2	170	**14**	-	5	9
innerorts	**79**	4	75	3	-	72	**5**	-	1	4
außerorts ohne Autobahn	**78**	5	73	-	1	72	**5**	-	3	2
auf Autobahnen	**33**	3	30	3	1	26	**4**	-	1	3
Saale-Orla-Kreis	**167**	19	148	11	-	137	**28**	-	11	17
innerorts	**69**	9	60	5	-	55	**10**	-	2	8
außerorts ohne Autobahn	**60**	4	56	2	-	54	**9**	-	5	4
auf Autobahnen	**38**	6	32	4	-	28	**9**	-	4	5
Greiz	**122**	9	113	6	-	107	**10**	-	2	8
innerorts	**82**	5	77	3	-	74	**5**	-	-	5
außerorts ohne Autobahn	**39**	3	36	3	-	33	**4**	-	2	2
auf Autobahnen	**1**	1	-	-	-	-	**1**	-	-	1
Altenburger Land	**145**	11	134	6	-	128	**15**	1	6	8
innerorts	**109**	8	101	4	-	97	**10**	1	4	5
außerorts ohne Autobahn	**27**	3	24	2	-	22	**5**	-	2	3
auf Autobahnen	**9**	-	9	-	-	9	**-**	-	-	-
Thüringen	**3 846**	**300**	**3 546**	**169**	**20**	**3 357**	**393**	**4**	**75**	**314**
innerorts	**2 699**	**195**	**2 504**	**95**	**16**	**2 393**	**243**	**2**	**37**	**204**
außerorts ohne Autobahn	**887**	**73**	**814**	**44**	**3**	**767**	**104**	**2**	**26**	**76**
auf Autobahnen	**260**	**32**	**228**	**30**	**1**	**197**	**46**	**-**	**12**	**34**
Davon										
kreisfreie Städte	1 142	78	1 064	39	7	1 018	97	1	12	84
Landkreise	2 704	222	2 482	130	13	2 339	296	3	63	230

---

1) Straftatbestand oder Ordnungswidrigkeit und gleichzeitig mindestens ein Kfz nicht mehr fahrbereit
2) Unfallbeteiligter stand unter dem Einfluss berauschender Mittel und alle beteiligten Kfz waren fahrbereit.

Straßenverkehrsunfälle mit Personenschaden und dabei verunglückte Personen

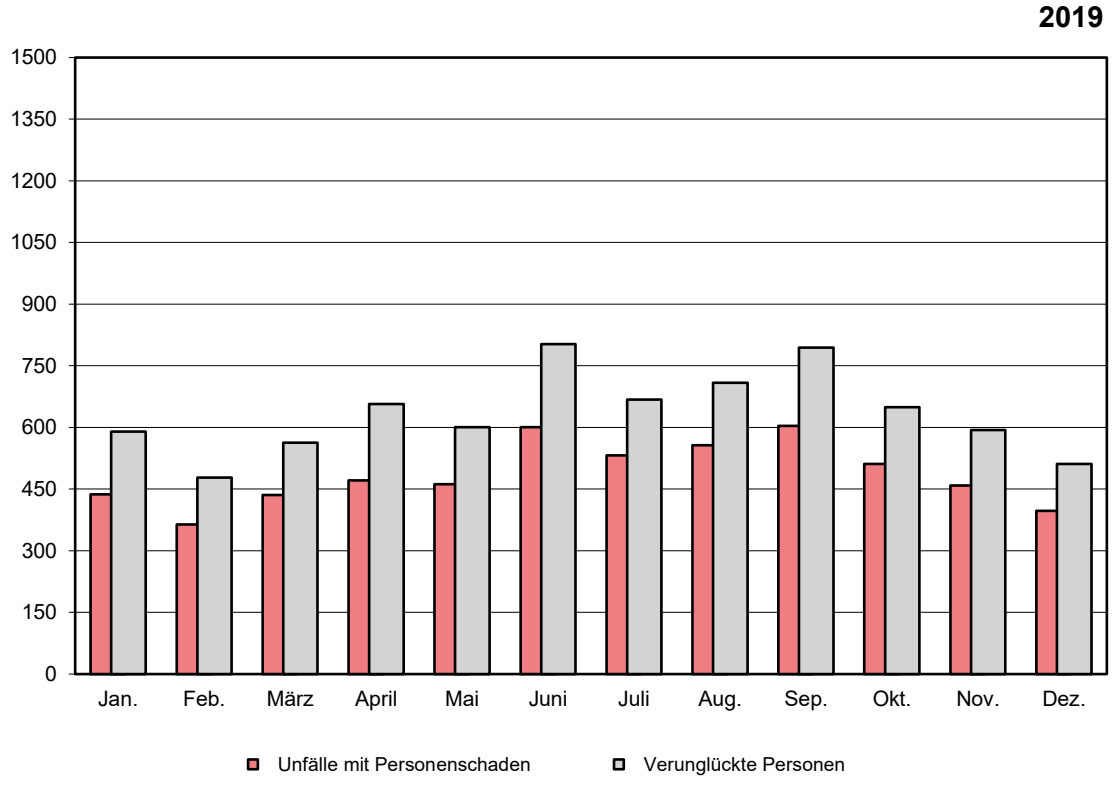

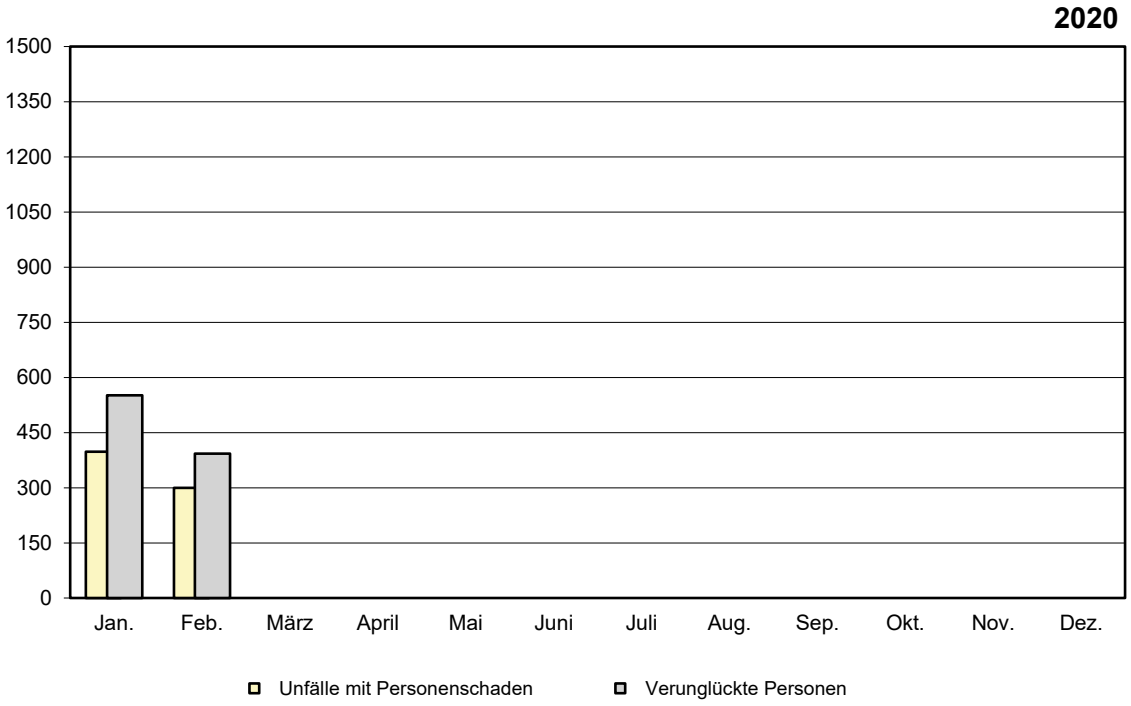

Thüringer Landesamt für Statistik

www.statistik.thueringen.de

Herausgeber:

Thüringer Landesamt für Statistik
Europaplatz 3, 99091 Erfurt
Postfach 90 01 63, 99104 Erfurt