



STATISTISCHER BERICHT

AI, AIII - j / 23

Wanderungen und Bevölkerung in Thüringen 2023

Zeichenerklärung

- nichts vorhanden (genau Null)
- 0 weniger als die Hälfte von 1 in der letzten besetzten Stelle, jedoch mehr als nichts
- . Zahlenwert unbekannt oder geheim zu halten
- ... Zahlenwert lag bei Redaktionsschluss noch nicht vor
- x Tabellenfach gesperrt, weil Aussage nicht sinnvoll
- p vorläufige Zahl
- r berichtigte Zahl
- / Zahlenwert nicht sicher genug
- () Aussagewert eingeschränkt

Anmerkung: Abweichungen in den Summen, auch im Vergleich zu anderen Veröffentlichungen, erklären sich aus dem Runden von Einzelwerten.

Herausgeber

Thüringer Landesamt für Statistik
Europaplatz 3, 99091 Erfurt
Postfach 90 01 63, 99104 Erfurt
Telefon: +49 361 57331-9642
Telefax: +49 361 57331-9699
E-Mail: auskunft@statistik.thueringen.de
Internet: www.statistik.thueringen.de

Auskunft erteilt

Referat: Bevölkerungs- und
Haushaltsstatistiken
Telefon: +49 361 57331-9447

Herausgegeben im August 2024

Bestell-Nr.: 01 301

Heft-Nr.: 114/24

Preis: 6,25 EUR

© Thüringer Landesamt für Statistik, Erfurt, 2024

Vervielfältigung und Verbreitung, auch auszugsweise, mit Quellenangabe gestattet.

Inhaltsverzeichnis

| | Seite |
|---|-------|
| Vorbemerkungen | 2 |
| Tabellen | 5 |
| 1. Wanderungen | 5 |
| 1.1 Gesamtwanderungen 2003 bis 2023 | 5 |
| 1.2 Wanderungen 2023 nach Kreisen | 6 |
| 1.3 Wanderungen 2023 nach Monaten | 8 |
| 1.4 Nach Thüringen Zugezogene 2023 nach dem Familienstand und Altersgruppen | 9 |
| 1.5 Aus Thüringen Fortgezogene 2023 nach dem Familienstand und Altersgruppen | 10 |
| 1.6 Wanderungen über die Grenzen Thüringens 2023 nach Nationalität und Altersgruppen | 11 |
| 1.7 Wanderungen über die Grenzen Thüringens 2023 nach Herkunfts- und Zielländern | 12 |
| 1.8 Wanderungen über die Grenzen des Bundesgebietes 2023 nach Herkunfts- und Zielländern | 13 |
| 2. Bevölkerungsstand | 15 |
| 2.1 Entwicklung der Bevölkerung 1950 bis 2023 | 15 |
| 2.2 Bevölkerung am 31.12.2023 nach Kreisen | 16 |
| 2.3 Bevölkerungsfortschreibung 2023 und Bevölkerungsstand am 31.12.2023 nach Kreisen | 17 |
| 2.4 Gemeinden am 31.12.2023 nach Größenklassen und Kreisen | 18 |
| 2.5 Bevölkerung am 31.12.2023 nach Gemeindegrößenklassen und Kreisen | 19 |
| 2.6 Bevölkerung am 31.12.2023 nach Geschlecht, Altersgruppen und Nationalität | 20 |
| 2.7 Bevölkerung am 31.12.2023 nach Geschlecht, Altersgruppen sowie Alters- und Geburtsjahren | 21 |
| 2.8 Bevölkerung am 31.12.2023 nach Geschlecht, Altersgruppen sowie Alters- und Geburtsjahren Kreisübersichten | 22 |
| 2.9 Mittlere Jahresbevölkerung 1965 bis 2023 nach Geschlecht | 44 |
| 2.10 Mittlere Jahresbevölkerung 2023 nach Geschlecht und Kreisen | 45 |
| 2.11 Mittlere Jahresbevölkerung 2023 nach Geschlecht und Altersjahren | 46 |
| Grafiken | 47 |
| 1. Altersaufbau der Bevölkerung am 31.12.2023 | 47 |
| 2. Bevölkerungsentwicklung 1983 bis 2023 | 48 |
| 3. Bevölkerungszu- bzw. -abnahme (-) 2023 zum Vorjahr nach Kreisen in Prozent | 49 |
| 4. Überschuss der Zu- und Fortzüge (-) 2023 je 1000 der Bevölkerung nach Kreisen | 50 |
| 5. Altersspezifische Mobilität 2023 (Wanderungen über die Landesgrenzen) | 51 |

Vorbemerkungen

Grundlage der Fortschreibung der Bevölkerungszahl ist ab dem Berichtsjahr 2011 die Datenbasis des Zensus 2011 mit Stichtag 9.5.2011. Vor dem Berichtsjahr 2011 wurde das Zentrale Einwohnerregister (ZER) der neuen Bundesländer mit Stichtag 3.10.1990 und die seit diesem Zeitpunkt erfassten Vorgänge der natürlichen und räumlichen Bevölkerungsbewegungen genutzt. Ausgangspunkt für die Ermittlung der Zahlen bis 1989 waren die in größeren Zeitabständen stattfindenden Volkszählungen (zuletzt am 31.12.1981, davor am 1.1.1971, am 31.12.1964, am 31.8.1950). In den 1980er Jahren erfolgte zu unterschiedlichen Zeitpunkten eine sukzessive Umstellung der Fortschreibungsbasis von der Volkszählung 1981 zum Einwohnerdatenspeicher (EDS). Das ist eine wesentliche Ursache dafür, dass in einzelnen Jahren Fortschreibungsdifferenzen auftreten. Sofern nicht anders angegeben, erfolgt die Darstellung der Ergebnisse auf dem Gebietsstand zum Ende des Jahres.

Rechtliche Grundlagen

Die Statistiken der natürlichen Bevölkerungsbewegung und der Wanderungen sind gesetzlich geregelt im Gesetz über die Statistik der Bevölkerungsbewegung und die Fortschreibung des Bevölkerungsstandes (Bevölkerungstatistikgesetz - BevStatG) in der Fassung vom 20. April 2013 (BGBl. I S. 826), das zuletzt durch Artikel 1 des Gesetzes vom 17. Juli 2023 (BGBl. 2023 I Nr. 190) geändert worden ist, in Verbindung mit dem Gesetz über die Statistik für Bundeszwecke (Bundesstatistikgesetz - BStatG) vom 20. Oktober 2016 (BGBl. I S. 2394), das zuletzt durch Artikel 14 des Gesetzes vom 8. Mai 2024 (BGBl. 2024 I Nr. 152) geändert worden ist.

Von Bedeutung sind darüber hinaus noch das Personenstandsgesetz (PStG) vom 19. Februar 2007 (BGBl. I S. 122), zuletzt geändert durch Artikel 4 des Gesetzes vom 24. Juni 2024 (BGBl. 2024 I Nr. 212), die Dienstanweisung für die Standesbeamten sowie das Bundesmeldegesetz (BMG) vom 3. Mai 2013 (BGBl. I S. 1084), das zuletzt durch Artikel 3 des Gesetzes vom 19. Juni 2024 (BGBl. 2024 I Nr. 206) geändert worden ist.

Methodische Hinweise

Bei den räumlichen und natürlichen Bevölkerungstatistiken finden ausschließlich die Bewegungsdaten Berücksichtigung, deren Ereignisdatum im aktuellen Berichtsjahr des vorliegenden statistischen Berichtes oder im Vorjahr liegt. Bewegungsdaten, deren Ereignisdatum vor dem Vorjahr aber nach dem 9.5.2011 liegt, werden in der Bevölkerungsfortschreibung als sonstige Bewegungen berücksichtigt, aber nicht bei den Bewegungsstatistiken mit ausgewiesen. Bewegungsdaten, deren Ereignisdatum vor dem 9.5.2011 liegt, werden in der Bevölkerungsfortschreibung nicht berücksichtigt.

Verhältniszahlen je 1 000 Einwohner beziehen sich in diesem Bericht grundsätzlich auf die mittlere Bevölkerung. Sofern nicht anders angegeben, wird die mittlere Bevölkerung ab dem Berichtsjahr 2011 auf der Grundlage der Ergebnisse des Zensus 2011 mit Stichtag 9.5.2011 ermittelt.

Ab dem Berichtsjahr 2016 sind die Ergebnisse der Wanderungsstatistik sowie Bevölkerungsfortschreibung aufgrund folgender methodischer Änderungen und technischer Weiterentwicklungen nur bedingt mit den Vorjahreswerten vergleichbar:

- Seit dem 1.1.2016 werden Zu- und Fortzüge von Deutschen nach "Unbekannt" in der Wanderungsstatistik explizit als Zu- bzw. Fortzüge von Deutschen nach "Unbekannt/ohne Angabe" verbucht. Zuvor blieben sie in der Wanderungsstatistik und infolge in der Bevölkerungsfortschreibung unberücksichtigt.

Seit dem Berichtsjahr 2019 werden in den Ergebnissen der natürlichen und räumlichen Bevölkerungsstatistiken Personen mit den Geschlechtsangaben „divers“ und „ohne Angabe“ (nach §22 Absatz 3 PStG) aus Gründen der statistischen Geheimhaltung durch ein definiertes Umschlüsselungsverfahren dem männlichen oder weiblichen Geschlecht zugeordnet und entsprechend in der Bevölkerungsfortschreibung verarbeitet.

Die Bevölkerungszahlen auf Grundlage des Zensus 2011 werden ab dem Berichtsmonat Mai 2022 mit Zahlen auf Basis des Zensus 2022 revidiert, wenn diese – voraussichtlich ab Ende des Jahres 2024 – zur Verfügung stehen.

Erhebungsunterlagen

Bei der Statistik der Wanderungen (Zuzüge, Fortzüge) werden die An- und Abmeldungen verwendet, die auf Grund der gesetzlichen Bestimmungen über die Meldepflicht bei einem Wohnungswechsel anfallen. Umzüge innerhalb einer Gemeinde bleiben jedoch außer Betracht.

Für Wanderungen, die nicht über die Grenze des Bundesgebietes hinausgehen, werden lediglich die Anmeldungen ausgewertet, wobei die Abmeldung auf Grund der Angabe über den bisherigen Wohnort erfasst wird. Bei Wanderungen über die Bundesgrenzen werden sowohl die An- als auch die Abmeldungen benutzt.

Die den Wanderungsdaten zugrundeliegenden Meldungen der Meldebehörden enthalten auch Melderegisterbereinigungen, die z.B. infolge der Einführung der persönlichen Steuer-Identifikationsnummer durchgeführt werden. Die Ergebnisse sind daher nur eingeschränkt vergleichbar.

Erläuterungen

Überschuss der Zu- bzw. Fortzüge (-)

Die Differenz zwischen Zu- und Fortzügen eines Zeitraumes.

Bevölkerung

Als Bevölkerung wird die Anzahl der Personen bezeichnet, die an einem bestimmten Ort bzw. in einer bestimmten territorialen Einheit (Gemeinde, Kreis usw.) ihren ständigen Wohnsitz (Hauptwohnung) hat. Zur Bevölkerung zählen auch die am Ort bzw. in einem bestimmten Territorium für längere Zeit als wohnhaft gemeldeten Ausländer.

In einzelnen Jahren treten bei der Fortschreibung der Bevölkerung Differenzen auf, weil in der DDR die Bevölkerungsfortschreibung auf vorläufigen Werten beruhte, die natürliche und räumliche Bewegung aber auf endgültigen. Außerdem wurde zwischen 1985 und 1989 die Fortschreibung auf den Einwohnerdatenspeicher (EDS) umgestellt. Bei Volkszählungen bildeten die jeweiligen Zählungsergebnisse die Grundlage der weiteren Fortschreibung. Bis zum Jahr 1965 wurden die An- und Abmeldungen getrennt erfasst.

Mittlere Bevölkerung

Die mittlere Bevölkerung ist die durchschnittliche Bevölkerungszahl für einen bestimmten Zeitraum (z.B. Monat, Vierteljahr, Jahr), berechnet als arithmetisches Mittel aus Anfangs- und Endbestand oder aus dem Durchschnitt der mittleren monatlichen bzw. vierteljährlichen Bevölkerungszahlen.

Für die Jahre 1967 bis 1988 werden die jeweils mit Stichtag 30. Juni des Jahres ermittelten Bevölkerungszahlen als mittlere Bevölkerung ausgewiesen. Ab 1989 werden als mittlere Bevölkerung die Bevölkerungsdurchschnittswerte für ein Kalenderjahr als arithmetisches Mittel aus 12 Monatsdurchschnitten angegeben. Für 1990 wurde der vom ZER übernommene Bevölkerungsbestand zum 3.10.1990 verwendet. Für die Jahre ab 2011 werden als mittlere Bevölke-

Die Bevölkerungsdurchschnittswerte für ein Kalenderjahr als arithmetisches Mittel aus Anfangs- und Endbestand auf Basis der fortgeschriebenen Ergebnisse des Zensus 2011 angegeben.

Deutsche

Als Deutsche gelten Personen im Sinne des Artikels 116, Abs. 1 des Grundgesetzes der Bundesrepublik Deutschland. Neugeborene zählen als Deutsche, wenn mindestens ein Elternteil die deutsche Staatsangehörigkeit besitzt oder die Voraussetzungen lt. § 4 Abs. 3 StAG vorliegen. Deutsche, die zugleich eine fremde Staatsangehörigkeit besitzen, werden als Deutsche gezählt.

Ausländer

Als Ausländer gelten Personen, die nicht Deutsche im Sinne des Artikels 116, Abs. 1 des Grundgesetzes sind. Dazu zählen auch Staatenlose und Personen mit ungeklärter Staatsangehörigkeit. Deutsche, die zugleich eine fremde Staatsangehörigkeit besitzen, gehören nicht zu den Ausländern. Die Mitglieder der stationierten ausländischen Streitkräfte sowie der ausländischen diplomatischen und konsularischen Vertretungen mit ihren Familienangehörigen werden statistisch nicht erfasst.

1. Wanderungen
1.1 Gesamtwanderungen 2003 bis 2023

| Jahr | Über die Landesgrenzen | | | |
|------------------|------------------------|---------------|--------------------------------------|-------------------------|
| | Zuzüge | Fortzüge | Überschuss der Zu- bzw. Fortzüge (-) | |
| | | | insgesamt | je 1000 der Bevölkerung |
| 2003 | 33 571 | 43 052 | - 9 481 | - 4,0 |
| 2004 | 33 160 | 43 059 | - 9 899 | - 4,2 |
| 2005 | 31 117 | 42 937 | - 11 820 | - 5,0 |
| 2006 | 30 152 | 44 422 | - 14 270 | - 6,1 |
| 2007 | 31 478 | 44 788 | - 13 310 | - 5,8 |
| 2008 | 33 660 | 46 353 | - 12 693 | - 5,6 |
| 2009 | 34 732 | 42 758 | - 8 026 | - 3,6 |
| 2010 | 35 469 | 41 210 | - 5 741 | - 2,6 |
| 2011 | 38 968 | 43 177 | - 4 209 | - 1,9 |
| 2012 | 40 999 | 42 727 | - 1 728 | - 0,8 |
| 2013 | 43 623 | 43 471 | 152 | 0,1 |
| 2014 | 49 542 | 44 821 | 4 721 | 2,2 |
| 2015 | 71 835 | 47 202 | 24 633 | 11,4 |
| 2016 | 56 768 | 59 023 | - 2 255 | - 1,0 |
| 2017 | 53 930 | 49 938 | 3 992 | 1,9 |
| 2018 | 55 460 | 50 901 | 4 559 | 2,1 |
| 2019 | 54 017 | 50 645 | 3 372 | 1,6 |
| 2020 | 46 990 | 45 573 | 1 417 | 0,7 |
| 2021 | 53 895 | 45 415 | 8 480 | 4,0 |
| 2022 | 88 517 | 51 447 | 37 070 | 17,5 |
| 2023 | | | | |
| insgesamt | 68 776 | 54 768 | 14 008 | 6,6 |
| männlich | 39 042 | 30 095 | 8 947 | 8,5 |
| weiblich | 29 734 | 24 673 | 5 061 | 4,7 |

Noch: 1.1 Gesamtwanderungen 2003 bis 2023

| Jahr | Innerhalb des Landes | | | Wanderungen insgesamt | |
|------------------|----------------------|--------------------------|---|-----------------------|----------------|
| | insgesamt | davon | | Zuzüge | Fortzüge |
| | | nach einem anderen Kreis | nach einer anderen Gemeinde im gleichen Kreis | | |
| 2003 | 63 680 | 32 098 | 31 582 | 97 251 | 106 732 |
| 2004 | 60 410 | 30 731 | 29 679 | 93 570 | 103 469 |
| 2005 | 57 726 | 29 113 | 28 613 | 88 843 | 100 663 |
| 2006 | 54 737 | 27 866 | 26 871 | 84 889 | 99 159 |
| 2007 | 54 413 | 28 156 | 26 257 | 85 891 | 99 201 |
| 2008 | 56 479 | 29 748 | 26 731 | 90 139 | 102 832 |
| 2009 | 55 906 | 29 223 | 26 683 | 90 638 | 98 664 |
| 2010 | 56 446 | 29 862 | 26 584 | 91 915 | 97 656 |
| 2011 | 57 988 | 30 900 | 27 088 | 96 956 | 101 165 |
| 2012 | 57 906 | 30 802 | 27 104 | 98 905 | 100 633 |
| 2013 | 58 807 | 31 542 | 27 265 | 102 430 | 102 278 |
| 2014 | 63 010 | 35 767 | 27 243 | 112 552 | 107 831 |
| 2015 | 87 139 | 57 679 | 29 460 | 158 974 | 134 341 |
| 2016 | 75 731 | 44 077 | 31 654 | 132 499 | 134 754 |
| 2017 | 63 249 | 35 457 | 27 792 | 117 179 | 113 187 |
| 2018 | 57 710 | 32 038 | 25 672 | 113 170 | 108 611 |
| 2019 | 53 698 | 30 881 | 22 817 | 107 715 | 104 343 |
| 2020 | 50 764 | 28 800 | 21 964 | 97 754 | 96 337 |
| 2021 | 51 510 | 29 042 | 22 468 | 105 405 | 96 925 |
| 2022 | 56 024 | 30 697 | 25 327 | 144 541 | 107 471 |
| 2023 | | | | | |
| insgesamt | 58 701 | 32 856 | 25 845 | 127 477 | 113 469 |
| männlich | 31 053 | 18 721 | 12 332 | 70 095 | 61 148 |
| weiblich | 27 648 | 14 135 | 13 513 | 57 382 | 52 321 |

1.2 Wanderungen

| Lfd. Nr. | Kreisfreie Stadt Landkreis Land | Innerhalb der Landkreise | Über die | | |
|-----------|---------------------------------------|--------------------------------|----------------|---------------|--|
| | | | insgesamt | | Überschuss der Zu- bzw. Fortzüge (-) |
| | | | Zuzüge | Fortzüge | |
| 1 | Stadt Erfurt | - | 11 743 | 9 966 | 1 777 |
| 2 | Stadt Gera | - | 6 271 | 4 163 | 2 108 |
| 3 | Stadt Jena | - | 6 505 | 6 526 | - 21 |
| 4 | Stadt Suhl | - | 9 957 | 9 546 | 411 |
| 5 | Stadt Weimar | - | 3 994 | 3 513 | 481 |
| 6 | Eichsfeld | 1 962 | 3 017 | 2 957 | 60 |
| 7 | Nordhausen | 1 582 | 3 295 | 2 663 | 632 |
| 8 | Wartburgkreis | 2 963 | 5 571 | 4 494 | 1 077 |
| 9 | Unstrut-Hainich-Kreis | 1 520 | 3 826 | 3 029 | 797 |
| 10 | Kyffhäuserkreis | 1 106 | 2 813 | 2 402 | 411 |
| 11 | Schmalkalden-Meiningen | 1 779 | 4 875 | 4 330 | 545 |
| 12 | Gotha | 2 338 | 5 843 | 5 060 | 783 |
| 13 | Sömmerda | 1 087 | 2 787 | 2 478 | 309 |
| 14 | Hildburghausen | 916 | 2 045 | 2 012 | 33 |
| 15 | Ilm-Kreis | 1 502 | 5 145 | 4 240 | 905 |
| 16 | Weimarer Land | 904 | 3 552 | 3 287 | 265 |
| 17 | Sonneberg | 784 | 2 739 | 2 578 | 161 |
| 18 | Saalfeld-Rudolstadt | 2 164 | 3 508 | 2 828 | 680 |
| 19 | Saale-Holzland-Kreis | 1 180 | 4 067 | 2 972 | 1 095 |
| 20 | Saale-Orla-Kreis | 1 440 | 2 858 | 2 602 | 256 |
| 21 | Greiz | 1 030 | 3 659 | 3 337 | 322 |
| 22 | Altenburger Land | 1 588 | 3 562 | 2 641 | 921 |
| 23 | Thüringen | 25 845 | 101 632 | 87 624 | 14 008 |
| | davon | | | | |
| 24 | kreisfreie Städte | - | 38 470 | 33 714 | 4 756 |
| 25 | Landkreise | 25 845 | 63 162 | 53 910 | 9 252 |

1) einschließlich "Ungeklärt und ohne Angabe"

2023 nach Kreisen

| Kreisgrenzen | | | | | | Lfd. Nr. |
|--|---------------|---------------------------|---------------|--|---------------|-------------|
| davon | | | | | | |
| nach einem anderen Kreis Thüringens | | mit anderen Bundesländern | | über die Grenzen Deutschlands ¹⁾ | | |
| Zuzüge | Fortzüge | Zuzüge | Fortzüge | Zuzüge | Fortzüge | |
| 4 738 | 3 515 | 3 714 | 4 180 | 3 291 | 2 271 | 1 |
| 2 323 | 1 134 | 1 527 | 1 698 | 2 421 | 1 331 | 2 |
| 2 030 | 1 950 | 2 534 | 3 095 | 1 941 | 1 481 | 3 |
| 763 | 7 637 | 569 | 602 | 8 625 | 1 307 | 4 |
| 1 431 | 1 154 | 1 309 | 1 587 | 1 254 | 772 | 5 |
| 793 | 640 | 1 079 | 1 209 | 1 145 | 1 108 | 6 |
| 901 | 562 | 1 091 | 1 386 | 1 303 | 715 | 7 |
| 1 691 | 1 147 | 1 734 | 1 982 | 2 146 | 1 365 | 8 |
| 1 553 | 1 033 | 964 | 982 | 1 309 | 1 014 | 9 |
| 1 035 | 850 | 808 | 819 | 970 | 733 | 10 |
| 1 700 | 1 468 | 1 227 | 1 498 | 1 948 | 1 364 | 11 |
| 1 947 | 1 682 | 968 | 1 109 | 2 928 | 2 269 | 12 |
| 1 501 | 1 155 | 505 | 463 | 781 | 860 | 13 |
| 738 | 726 | 600 | 713 | 707 | 573 | 14 |
| 1 726 | 1 341 | 1 067 | 1 507 | 2 352 | 1 392 | 15 |
| 1 699 | 1 479 | 635 | 835 | 1 218 | 973 | 16 |
| 513 | 517 | 898 | 1 029 | 1 328 | 1 032 | 17 |
| 1 277 | 1 058 | 828 | 929 | 1 403 | 841 | 18 |
| 1 707 | 1 417 | 839 | 788 | 1 521 | 767 | 19 |
| 908 | 880 | 838 | 927 | 1 112 | 795 | 20 |
| 1 463 | 1 178 | 1 031 | 1 238 | 1 165 | 921 | 21 |
| 419 | 333 | 1 412 | 1 483 | 1 731 | 825 | 22 |
| 32 856 | 32 856 | 26 177 | 30 059 | 42 599 | 24 709 | 23 |
| 11 285 | 15 390 | 9 653 | 11 162 | 17 532 | 7 162 | 24 |
| 21 571 | 17 466 | 16 524 | 18 897 | 25 067 | 17 547 | 25 |

1.3 Wanderungen 2023 nach Monaten

| Monat | Über die Landesgrenzen | | | | | |
|------------------|------------------------|---------------------------------------|---------------|--|--------------------------------------|--|
| | Zuzüge | | Fortzüge | | Überschuss der Zu- bzw. Fortzüge (-) | |
| | insgesamt | aus alten Bundesländern ¹⁾ | insgesamt | nach alten Bundesländern ¹⁾ | insgesamt | nach alten Bundesländern ¹⁾ |
| Januar | 5 522 | 1 180 | 3 978 | 1 470 | 1 544 | - 290 |
| Februar | 4 980 | 1 087 | 4 025 | 1 240 | 955 | - 153 |
| März | 5 674 | 1 234 | 4 346 | 1 420 | 1 328 | - 186 |
| April | 5 303 | 1 249 | 4 093 | 1 394 | 1 210 | - 145 |
| Mai | 4 400 | 1 070 | 4 088 | 1 281 | 312 | - 211 |
| Juni | 5 556 | 1 162 | 4 215 | 1 228 | 1 341 | - 66 |
| Juli | 5 539 | 1 433 | 5 037 | 1 741 | 502 | - 308 |
| August | 6 919 | 1 820 | 5 864 | 2 065 | 1 055 | - 245 |
| September | 6 940 | 1 667 | 5 237 | 2 008 | 1 703 | - 341 |
| Oktober | 7 571 | 1 967 | 5 180 | 1 967 | 2 391 | - |
| November | 6 073 | 1 325 | 4 591 | 1 534 | 1 482 | - 209 |
| Dezember | 4 299 | 1 066 | 4 114 | 1 301 | 185 | - 235 |
| Jahr 2023 | 68 776 | 16 260 | 54 768 | 18 649 | 14 008 | - 2 389 |

Noch: 1.3 Wanderungen 2023 nach Monaten

| Monat | Innerhalb des Landes | | | Wanderungen insgesamt | |
|------------------|----------------------|--------------------------|---|-----------------------|----------------|
| | insgesamt | davon | | Zuzüge | Fortzüge |
| | | nach einem anderen Kreis | nach einer anderen Gemeinde im gleichen Kreis | | |
| Januar | 4 941 | 2 597 | 2 344 | 10 463 | 8 919 |
| Februar | 4 760 | 2 539 | 2 221 | 9 740 | 8 785 |
| März | 4 768 | 2 474 | 2 294 | 10 442 | 9 114 |
| April | 4 368 | 2 377 | 1 991 | 9 671 | 8 461 |
| Mai | 4 917 | 2 740 | 2 177 | 9 317 | 9 005 |
| Juni | 4 640 | 2 507 | 2 133 | 10 196 | 8 855 |
| Juli | 4 931 | 2 804 | 2 127 | 10 470 | 9 968 |
| August | 5 537 | 3 158 | 2 379 | 12 456 | 11 401 |
| September | 4 771 | 2 690 | 2 081 | 11 711 | 10 008 |
| Oktober | 4 943 | 3 000 | 1 943 | 12 514 | 10 123 |
| November | 5 514 | 3 332 | 2 182 | 11 587 | 10 105 |
| Dezember | 4 611 | 2 638 | 1 973 | 8 910 | 8 725 |
| Jahr 2023 | 58 701 | 32 856 | 25 845 | 127 477 | 113 469 |

1) ohne Berlin

1.4 Nach Thüringen Zugezogene 2023 nach dem Familienstand und Altersgruppen

| Alter von ... bis unter ... Jahren | Insgesamt | Familienstand ¹⁾ | | | |
|--|---------------|-----------------------------|--------------|--------------|--------------|
| | | ledig | verheiratet | verwitwet | geschieden |
| Insgesamt | | | | | |
| unter 5 | 3 217 | 3 217 | - | - | - |
| 5 - 10 | 3 088 | 3 088 | - | - | - |
| 10 - 15 | 2 829 | 2 829 | - | - | - |
| 15 - 20 | 5 721 | 5 700 | 21 | - | - |
| 20 - 25 | 12 628 | 12 228 | 393 | . | . |
| 25 - 30 | 10 613 | 9 565 | 996 | . | . |
| 30 - 35 | 7 224 | 5 734 | 1 350 | 4 | 136 |
| 35 - 40 | 6 032 | 4 348 | 1 438 | 16 | 230 |
| 40 - 45 | 4 529 | 3 071 | 1 121 | 21 | 316 |
| 45 - 50 | 3 451 | 2 261 | 872 | 23 | 295 |
| 50 - 55 | 2 637 | 1 599 | 709 | 45 | 284 |
| 55 - 60 | 1 959 | 975 | 612 | 72 | 300 |
| 60 - 65 | 1 722 | 701 | 588 | 106 | 327 |
| 65 - 70 | 1 182 | 411 | 412 | 120 | 239 |
| 70 - 75 | 638 | 232 | 212 | 110 | 84 |
| 75 - 80 | 397 | 99 | 134 | 102 | 62 |
| 80 - 85 | 404 | 45 | 122 | 186 | 51 |
| 85 - 90 | 328 | 28 | 62 | 213 | 25 |
| 90 und mehr | 177 | 11 | 18 | 137 | 11 |
| Insgesamt | 68 776 | 56 142 | 9 060 | 1 158 | 2 416 |
| männlich | | | | | |
| unter 5 | 1 649 | 1 649 | - | - | - |
| 5 - 10 | 1 618 | 1 618 | - | - | - |
| 10 - 15 | 1 506 | 1 506 | - | - | - |
| 15 - 20 | 3 204 | 3 201 | 3 | - | - |
| 20 - 25 | 7 045 | 6 955 | . | . | . |
| 25 - 30 | 6 452 | 6 057 | 383 | . | . |
| 30 - 35 | 4 511 | 3 800 | 641 | - | 70 |
| 35 - 40 | 3 673 | 2 801 | 749 | . | . |
| 40 - 45 | 2 719 | 1 941 | 634 | 3 | 141 |
| 45 - 50 | 1 987 | 1 362 | 489 | 5 | 131 |
| 50 - 55 | 1 480 | 911 | 425 | 7 | 137 |
| 55 - 60 | 977 | 498 | 310 | 13 | 156 |
| 60 - 65 | 904 | 361 | 336 | 17 | 190 |
| 65 - 70 | 578 | 176 | 245 | 24 | 133 |
| 70 - 75 | 270 | 95 | 116 | 18 | 41 |
| 75 - 80 | 166 | 35 | 83 | 18 | 30 |
| 80 - 85 | 154 | 17 | 72 | 46 | 19 |
| 85 - 90 | 105 | . | . | 51 | 10 |
| 90 und mehr | 44 | . | 12 | 29 | . |
| Zusammen | 39 042 | 32 990 | 4 625 | 235 | 1 192 |
| weiblich | | | | | |
| unter 5 | 1 568 | 1 568 | - | - | - |
| 5 - 10 | 1 470 | 1 470 | - | - | - |
| 10 - 15 | 1 323 | 1 323 | - | - | - |
| 15 - 20 | 2 517 | 2 499 | 18 | - | - |
| 20 - 25 | 5 583 | 5 273 | . | . | . |
| 25 - 30 | 4 161 | 3 508 | 613 | . | . |
| 30 - 35 | 2 713 | 1 934 | 709 | 4 | 66 |
| 35 - 40 | 2 359 | 1 547 | 689 | . | . |
| 40 - 45 | 1 810 | 1 130 | 487 | 18 | 175 |
| 45 - 50 | 1 464 | 899 | 383 | 18 | 164 |
| 50 - 55 | 1 157 | 688 | 284 | 38 | 147 |
| 55 - 60 | 982 | 477 | 302 | 59 | 144 |
| 60 - 65 | 818 | 340 | 252 | 89 | 137 |
| 65 - 70 | 604 | 235 | 167 | 96 | 106 |
| 70 - 75 | 368 | 137 | 96 | 92 | 43 |
| 75 - 80 | 231 | 64 | 51 | 84 | 32 |
| 80 - 85 | 250 | 28 | 50 | 140 | 32 |
| 85 - 90 | 223 | . | . | 162 | 15 |
| 90 und mehr | 133 | . | 6 | 108 | . |
| Zusammen | 29 734 | 23 152 | 4 435 | 923 | 1 224 |

1) Ausweisung der Lebenspartnerschaften (LP); Verheiratet einschl. LP lebend, Verwitwet einschl. LP verstorben, Geschieden einschl. LP aufgehoben

1.5 Aus Thüringen Fortgezogene 2023 nach dem Familienstand und Altersgruppen

| Alter von ... bis unter ... Jahren | Insgesamt | Familienstand ¹⁾ | | | |
|--|---------------|-----------------------------|--------------|--------------|--------------|
| | | ledig | verheiratet | verwitwet | geschieden |
| Insgesamt | | | | | |
| unter 5 | 2 359 | 2 359 | - | - | - |
| 5 - 10 | 2 240 | 2 240 | - | - | - |
| 10 - 15 | 1 990 | 1 990 | - | - | - |
| 15 - 20 | 4 041 | 4 027 | . | . | . |
| 20 - 25 | 9 876 | 9 584 | . | - | . |
| 25 - 30 | 8 988 | 8 066 | 875 | - | 47 |
| 30 - 35 | 6 214 | 4 641 | 1 445 | . | . |
| 35 - 40 | 4 804 | 3 191 | 1 381 | 9 | 223 |
| 40 - 45 | 3 547 | 2 202 | 1 043 | 16 | 286 |
| 45 - 50 | 2 648 | 1 609 | 775 | 20 | 244 |
| 50 - 55 | 2 167 | 1 131 | 678 | 35 | 323 |
| 55 - 60 | 1 586 | 657 | 550 | 48 | 331 |
| 60 - 65 | 1 294 | 428 | 516 | 96 | 254 |
| 65 - 70 | 965 | 224 | 420 | 112 | 209 |
| 70 - 75 | 575 | 112 | 245 | 125 | 93 |
| 75 - 80 | 369 | 51 | 141 | 120 | 57 |
| 80 - 85 | 510 | 31 | 148 | 276 | 55 |
| 85 - 90 | 405 | 20 | 88 | 270 | 27 |
| 90 und mehr | 190 | 8 | 31 | 146 | 5 |
| Insgesamt | 54 768 | 42 571 | 8 634 | 1 279 | 2 284 |
| männlich | | | | | |
| unter 5 | 1 266 | 1 266 | - | - | - |
| 5 - 10 | 1 169 | 1 169 | - | - | - |
| 10 - 15 | 1 027 | 1 027 | - | - | - |
| 15 - 20 | 1 962 | 1 960 | . | . | . |
| 20 - 25 | 5 021 | 4 934 | . | . | . |
| 25 - 30 | 5 178 | 4 800 | 364 | - | 14 |
| 30 - 35 | 3 841 | 3 050 | 731 | . | . |
| 35 - 40 | 2 974 | 2 102 | 755 | . | . |
| 40 - 45 | 2 160 | 1 419 | 590 | 6 | 145 |
| 45 - 50 | 1 567 | 992 | 461 | 5 | 109 |
| 50 - 55 | 1 205 | 645 | 402 | 7 | 151 |
| 55 - 60 | 836 | 360 | 304 | 12 | 160 |
| 60 - 65 | 655 | 213 | 287 | 23 | 132 |
| 65 - 70 | 474 | 104 | 233 | 26 | 111 |
| 70 - 75 | 254 | 50 | 143 | 17 | 44 |
| 75 - 80 | 142 | 17 | 78 | 28 | 19 |
| 80 - 85 | 189 | 11 | 84 | 63 | 31 |
| 85 - 90 | 133 | . | 54 | 66 | . |
| 90 und mehr | 42 | . | 20 | . | - |
| Zusammen | 30 095 | 24 124 | 4 594 | 276 | 1 101 |
| weiblich | | | | | |
| unter 5 | 1 093 | 1 093 | - | - | - |
| 5 - 10 | 1 071 | 1 071 | - | - | - |
| 10 - 15 | 963 | 963 | - | - | - |
| 15 - 20 | 2 079 | 2 067 | . | . | . |
| 20 - 25 | 4 855 | 4 650 | . | . | . |
| 25 - 30 | 3 810 | 3 266 | 511 | - | 33 |
| 30 - 35 | 2 373 | 1 591 | 714 | . | . |
| 35 - 40 | 1 830 | 1 089 | 626 | . | . |
| 40 - 45 | 1 387 | 783 | 453 | 10 | 141 |
| 45 - 50 | 1 081 | 617 | 314 | 15 | 135 |
| 50 - 55 | 962 | 486 | 276 | 28 | 172 |
| 55 - 60 | 750 | 297 | 246 | 36 | 171 |
| 60 - 65 | 639 | 215 | 229 | 73 | 122 |
| 65 - 70 | 491 | 120 | 187 | 86 | 98 |
| 70 - 75 | 321 | 62 | 102 | 108 | 49 |
| 75 - 80 | 227 | 34 | 63 | 92 | 38 |
| 80 - 85 | 321 | 20 | 64 | 213 | 24 |
| 85 - 90 | 272 | . | 34 | 204 | . |
| 90 und mehr | 148 | . | 11 | . | 5 |
| Zusammen | 24 673 | 18 447 | 4 040 | 1 003 | 1 183 |

1) Ausweisung der Lebenspartnerschaften (LP); Verheiratet einschl. LP lebend, Verwitwet einschl. LP verstorben, Geschieden einschl. LP aufgehoben

1.6 Wanderungen über die Grenzen Thüringens 2023 nach Nationalität und Altersgruppen

| Alter von ... bis unter ... Jahren | Insgesamt | | Davon | | | |
|--|---------------|---------------|---------------|---------------|---------------|---------------|
| | | | Deutsche | | Ausländer | |
| | Zuzüge | Fortzüge | Zuzüge | Fortzüge | Zuzüge | Fortzüge |
| Insgesamt | | | | | | |
| unter 5 | 3 217 | 2 359 | 1 158 | 990 | 2 059 | 1 369 |
| 5 - 10 | 3 088 | 2 240 | 816 | 740 | 2 272 | 1 500 |
| 10 - 15 | 2 829 | 1 990 | 673 | 591 | 2 156 | 1 399 |
| 15 - 20 | 5 721 | 4 041 | 1 892 | 2 329 | 3 829 | 1 712 |
| 20 - 25 | 12 628 | 9 876 | 4 327 | 5 127 | 8 301 | 4 749 |
| 25 - 30 | 10 613 | 8 988 | 3 300 | 4 066 | 7 313 | 4 922 |
| 30 - 35 | 7 224 | 6 214 | 2 146 | 2 442 | 5 078 | 3 772 |
| 35 - 40 | 6 032 | 4 804 | 2 186 | 2 154 | 3 846 | 2 650 |
| 40 - 45 | 4 529 | 3 547 | 1 605 | 1 507 | 2 924 | 2 040 |
| 45 - 50 | 3 451 | 2 648 | 1 004 | 887 | 2 447 | 1 761 |
| 50 - 55 | 2 637 | 2 167 | 873 | 849 | 1 764 | 1 318 |
| 55 - 60 | 1 959 | 1 586 | 869 | 752 | 1 090 | 834 |
| 60 - 65 | 1 722 | 1 294 | 914 | 729 | 808 | 565 |
| 65 - 70 | 1 182 | 965 | 725 | 654 | 457 | 311 |
| 70 - 75 | 638 | 575 | 371 | 428 | 267 | 147 |
| 75 - 80 | 397 | 369 | 260 | 305 | 137 | 64 |
| 80 - 85 | 404 | 510 | 352 | 481 | 52 | 29 |
| 85 - 90 | 328 | 405 | 303 | . | 25 | . |
| 90 und mehr | 177 | 190 | 173 | . | 4 | . |
| Insgesamt | 68 776 | 54 768 | 23 947 | 25 615 | 44 829 | 29 153 |
| männlich | | | | | | |
| unter 5 | 1 649 | 1 266 | 602 | 527 | 1 047 | 739 |
| 5 - 10 | 1 618 | 1 169 | 412 | 361 | 1 206 | 808 |
| 10 - 15 | 1 506 | 1 027 | 337 | 301 | 1 169 | 726 |
| 15 - 20 | 3 204 | 1 962 | 758 | 1 026 | 2 446 | 936 |
| 20 - 25 | 7 045 | 5 021 | 1 874 | 2 286 | 5 171 | 2 735 |
| 25 - 30 | 6 452 | 5 178 | 1 660 | 2 050 | 4 792 | 3 128 |
| 30 - 35 | 4 511 | 3 841 | 1 231 | 1 447 | 3 280 | 2 394 |
| 35 - 40 | 3 673 | 2 974 | 1 321 | 1 375 | 2 352 | 1 599 |
| 40 - 45 | 2 719 | 2 160 | 962 | 963 | 1 757 | 1 197 |
| 45 - 50 | 1 987 | 1 567 | 601 | 542 | 1 386 | 1 025 |
| 50 - 55 | 1 480 | 1 205 | 502 | 486 | 978 | 719 |
| 55 - 60 | 977 | 836 | 455 | 402 | 522 | 434 |
| 60 - 65 | 904 | 655 | 513 | 386 | 391 | 269 |
| 65 - 70 | 578 | 474 | 401 | 335 | 177 | 139 |
| 70 - 75 | 270 | 254 | 170 | 195 | 100 | 59 |
| 75 - 80 | 166 | 142 | 116 | 119 | 50 | 23 |
| 80 - 85 | 154 | 189 | 134 | . | 20 | . |
| 85 - 90 | 105 | 133 | . | . | . | . |
| 90 und mehr | 44 | 42 | . | . | . | . |
| Zusammen | 39 042 | 30 095 | 12 191 | 13 150 | 26 851 | 16 945 |
| weiblich | | | | | | |
| unter 5 | 1 568 | 1 093 | 556 | 463 | 1 012 | 630 |
| 5 - 10 | 1 470 | 1 071 | 404 | 379 | 1 066 | 692 |
| 10 - 15 | 1 323 | 963 | 336 | 290 | 987 | 673 |
| 15 - 20 | 2 517 | 2 079 | 1 134 | 1 303 | 1 383 | 776 |
| 20 - 25 | 5 583 | 4 855 | 2 453 | 2 841 | 3 130 | 2 014 |
| 25 - 30 | 4 161 | 3 810 | 1 640 | 2 016 | 2 521 | 1 794 |
| 30 - 35 | 2 713 | 2 373 | 915 | 995 | 1 798 | 1 378 |
| 35 - 40 | 2 359 | 1 830 | 865 | 779 | 1 494 | 1 051 |
| 40 - 45 | 1 810 | 1 387 | 643 | 544 | 1 167 | 843 |
| 45 - 50 | 1 464 | 1 081 | 403 | 345 | 1 061 | 736 |
| 50 - 55 | 1 157 | 962 | 371 | 363 | 786 | 599 |
| 55 - 60 | 982 | 750 | 414 | 350 | 568 | 400 |
| 60 - 65 | 818 | 639 | 401 | 343 | 417 | 296 |
| 65 - 70 | 604 | 491 | 324 | 319 | 280 | 172 |
| 70 - 75 | 368 | 321 | 201 | 233 | 167 | 88 |
| 75 - 80 | 231 | 227 | 144 | 186 | 87 | 41 |
| 80 - 85 | 250 | 321 | 218 | . | 32 | . |
| 85 - 90 | 223 | 272 | . | . | . | . |
| 90 und mehr | 133 | 148 | . | . | . | . |
| Zusammen | 29 734 | 24 673 | 11 756 | 12 465 | 17 978 | 12 208 |

1.7 Wanderungen über die Grenzen Thüringens 2023 nach Herkunfts- und Zielländern

| Herkunfts- bzw. Zielland | Zuzüge | | Fortzüge | | Überschuss der Zu- bzw. Fortzüge (-) | |
|--------------------------------|---------------|----------------------|---------------|----------------------|---|----------------------|
| | insgesamt | darunter männlich | insgesamt | darunter männlich | insgesamt | darunter männlich |
| Insgesamt | | | | | | |
| Baden-Württemberg | 2 273 | 1 191 | 2 368 | 1 238 | - 95 | - 47 |
| Bayern | 4 620 | 2 404 | 4 939 | 2 585 | - 319 | - 181 |
| Berlin | 1 174 | 575 | 1 284 | 645 | - 110 | - 70 |
| Brandenburg | 866 | 479 | 888 | 450 | - 22 | 29 |
| Bremen | 142 | 83 | 263 | 151 | - 121 | - 68 |
| Hamburg | 347 | 170 | 552 | 275 | - 205 | - 105 |
| Hessen | 2 765 | 1 398 | 2 980 | 1 486 | - 215 | - 88 |
| Mecklenburg-Vorpommern | 563 | 281 | 817 | 407 | - 254 | - 126 |
| Niedersachsen | 2 432 | 1 267 | 2 543 | 1 291 | - 111 | - 24 |
| Nordrhein-Westfalen | 2 400 | 1 289 | 3 483 | 1 901 | - 1 083 | - 612 |
| Rheinland-Pfalz | 707 | 394 | 761 | 411 | - 54 | - 17 |
| Saarland | 114 | 63 | 173 | 108 | - 59 | - 45 |
| Sachsen | 4 738 | 2 269 | 5 814 | 2 858 | - 1 076 | - 589 |
| Sachsen-Anhalt | 2 576 | 1 294 | 2 607 | 1 242 | - 31 | 52 |
| Schleswig- Holstein | 460 | 238 | 587 | 297 | - 127 | - 59 |
| Bundesgebiet zusammen | 26 177 | 13 395 | 30 059 | 15 345 | - 3 882 | - 1 950 |
| Ausland ¹⁾ | 42 599 | 25 647 | 24 709 | 14 750 | 17 890 | 10 897 |
| Insgesamt | 68 776 | 39 042 | 54 768 | 30 095 | 14 008 | 8 947 |
| Deutsche | | | | | | |
| Baden-Württemberg | 1 663 | 812 | 1 418 | 688 | 245 | 124 |
| Bayern | 3 642 | 1 810 | 3 407 | 1 691 | 235 | 119 |
| Berlin | 887 | 413 | 832 | 388 | 55 | 25 |
| Brandenburg | 659 | 338 | 699 | 337 | - 40 | 1 |
| Bremen | 94 | 55 | 110 | 51 | - 16 | 4 |
| Hamburg | 247 | 110 | 323 | 149 | - 76 | - 39 |
| Hessen | 2 219 | 1 064 | 2 160 | 1 036 | 59 | 28 |
| Mecklenburg-Vorpommern | 478 | 231 | 727 | 345 | - 249 | - 114 |
| Niedersachsen | 1 780 | 871 | 1 808 | 848 | - 28 | 23 |
| Nordrhein-Westfalen | 1 642 | 829 | 1 539 | 803 | 103 | 26 |
| Rheinland-Pfalz | 511 | 262 | 438 | 215 | 73 | 47 |
| Saarland | 75 | 40 | 66 | 38 | 9 | 2 |
| Sachsen | 4 098 | 1 867 | 5 049 | 2 422 | - 951 | - 555 |
| Sachsen-Anhalt | 2 237 | 1 075 | 2 274 | 1 057 | - 37 | 18 |
| Schleswig- Holstein | 332 | 161 | 405 | 195 | - 73 | - 34 |
| Bundesgebiet zusammen | 20 564 | 9 938 | 21 255 | 10 263 | - 691 | - 325 |
| Ausland ¹⁾ | 3 383 | 2 253 | 4 360 | 2 887 | - 977 | - 634 |
| Insgesamt | 23 947 | 12 191 | 25 615 | 13 150 | - 1 668 | - 959 |
| Ausländer | | | | | | |
| Baden-Württemberg | 610 | 379 | 950 | 550 | - 340 | - 171 |
| Bayern | 978 | 594 | 1 532 | 894 | - 554 | - 300 |
| Berlin | 287 | 162 | 452 | 257 | - 165 | - 95 |
| Brandenburg | 207 | 141 | 189 | 113 | 18 | 28 |
| Bremen | 48 | 28 | 153 | 100 | - 105 | - 72 |
| Hamburg | 100 | 60 | 229 | 126 | - 129 | - 66 |
| Hessen | 546 | 334 | 820 | 450 | - 274 | - 116 |
| Mecklenburg-Vorpommern | 85 | 50 | 90 | 62 | - 5 | - 12 |
| Niedersachsen | 652 | 396 | 735 | 443 | - 83 | - 47 |
| Nordrhein-Westfalen | 758 | 460 | 1 944 | 1 098 | - 1 186 | - 638 |
| Rheinland-Pfalz | 196 | 132 | 323 | 196 | - 127 | - 64 |
| Saarland | 39 | 23 | 107 | 70 | - 68 | - 47 |
| Sachsen | 640 | 402 | 765 | 436 | - 125 | - 34 |
| Sachsen-Anhalt | 339 | 219 | 333 | 185 | 6 | 34 |
| Schleswig- Holstein | 128 | 77 | 182 | 102 | - 54 | - 25 |
| Bundesgebiet zusammen | 5 613 | 3 457 | 8 804 | 5 082 | - 3 191 | - 1 625 |
| Ausland ¹⁾ | 39 216 | 23 394 | 20 349 | 11 863 | 18 867 | 11 531 |
| Insgesamt | 44 829 | 26 851 | 29 153 | 16 945 | 15 676 | 9 906 |

1) einschl. "unbekanntes Ausland" und "Ungeklärt und ohne Angabe"

1.8 Wanderungen über die Grenzen des Bundesgebietes 2023 nach Herkunfts- und Zielländern

| Herkunfts- bzw. Zielland | Zuzüge | | Fortzüge | | Überschuss der Zu- bzw. Fortzüge (-) | |
|--------------------------------|---------------|----------------------|---------------|----------------------|---|----------------------|
| | insgesamt | darunter männlich | insgesamt | darunter männlich | insgesamt | darunter männlich |
| Belgien | 45 | 29 | 37 | 16 | 8 | 13 |
| Bulgarien | 926 | 598 | 885 | 587 | 41 | 11 |
| Dänemark | 18 | 8 | 30 | 18 | - 12 | - 10 |
| Finnland | 33 | 17 | 15 | 10 | 18 | 7 |
| Frankreich | 182 | 98 | 122 | 63 | 60 | 35 |
| Griechenland | 195 | 122 | 159 | 95 | 36 | 27 |
| Irland | 43 | 27 | 28 | 16 | 15 | 11 |
| Italien | 438 | 246 | 372 | 220 | 66 | 26 |
| Kroatien | 147 | 102 | 154 | 102 | - 7 | - |
| Lettland | 235 | 144 | 221 | 134 | 14 | 10 |
| Litauen | 170 | 94 | 124 | 72 | 46 | 22 |
| Niederlande | 111 | 67 | 118 | 75 | - 7 | - 8 |
| Österreich | 205 | 103 | 370 | 204 | - 165 | - 101 |
| Polen | 3 083 | 1 904 | 2 125 | 1 407 | 958 | 497 |
| Portugal | 90 | 58 | 67 | 39 | 23 | 19 |
| Rumänien | 3 920 | 2 493 | 3 308 | 2 154 | 612 | 339 |
| Schweden | 50 | 23 | 67 | 33 | - 17 | - 10 |
| Slowakei | 590 | 348 | 520 | 322 | 70 | 26 |
| Slowenien | 22 | 15 | 22 | 9 | - | 6 |
| Spanien | 308 | 161 | 281 | 146 | 27 | 15 |
| Tschechische Republik | 362 | 211 | 265 | 173 | 97 | 38 |
| Ungarn | 580 | 358 | 445 | 284 | 135 | 74 |
| übrige EU-Länder | 46 | 25 | 53 | 28 | - 7 | - 3 |
| EU-Staaten zusammen | 11 799 | 7 251 | 9 788 | 6 207 | 2 011 | 1 044 |
| davon | | | | | | |
| Ausländer | 11 381 | 7 038 | 9 093 | 5 838 | 2 288 | 1 200 |
| Deutsche | 418 | 213 | 695 | 369 | - 277 | - 156 |
| Albanien | 320 | 177 | 185 | 97 | 135 | 80 |
| Bosnien und Herzegowina | 78 | 47 | 36 | 28 | 42 | 19 |
| Kosovo | 192 | 108 | 32 | 19 | 160 | 89 |
| Nordmazedonien | 451 | 240 | 329 | 180 | 122 | 60 |
| Norwegen | 21 | 11 | 32 | 15 | - 11 | - 4 |
| Moldau, Republik | 168 | 91 | 128 | 67 | 40 | 24 |
| Russische Föderation | 425 | 231 | 132 | 75 | 293 | 156 |
| Schweiz | 215 | 123 | 380 | 221 | - 165 | - 98 |
| Serbien | 287 | 170 | 220 | 130 | 67 | 40 |
| Türkei | 1 261 | 856 | 314 | 254 | 947 | 602 |
| Ukraine | 9 911 | 4 377 | 5 455 | 1 997 | 4 456 | 2 380 |
| Vereinigtes Königreich | 123 | 61 | 141 | 82 | - 18 | - 21 |
| Weißrussland | 40 | 20 | 17 | 13 | 23 | 7 |
| Übriges Europa | 20 | 11 | 21 | 14 | - 1 | - 3 |
| Europa zusammen | 25 311 | 13 774 | 17 210 | 9 399 | 8 101 | 4 375 |
| davon | | | | | | |
| Ausländer | 24 588 | 13 384 | 16 081 | 8 779 | 8 507 | 4 605 |
| Deutsche | 723 | 390 | 1 129 | 620 | - 406 | - 230 |

Noch: 1.8 Wanderungen über die Grenzen des Bundesgebietes 2023 nach Herkunfts- und Zielländern

| Herkunfts- bzw. Zielland | Zuzüge | | Fortzüge | | Überschuss der Zu- bzw. Fortzüge (-) | |
|--------------------------------|---------------|----------------------|---------------|----------------------|---|----------------------|
| | insgesamt | darunter männlich | insgesamt | darunter männlich | insgesamt | darunter männlich |
| Ägypten | 103 | 66 | 35 | 25 | 68 | 41 |
| Algerien | 74 | 55 | 49 | 42 | 25 | 13 |
| Äthiopien | 54 | . | 7 | . | 47 | 24 |
| Cote d'Ivoire | 112 | 62 | 10 | 6 | 102 | 56 |
| Ghana | 22 | 14 | 12 | 6 | 10 | 8 |
| Kamerun | 47 | . | 7 | . | 40 | 20 |
| Libyen | 227 | 191 | 176 | 141 | 51 | 50 |
| Marokko | 240 | 156 | 56 | 44 | 184 | 112 |
| Nigeria | 34 | . | 7 | . | 27 | 17 |
| Tunesien | 232 | 149 | 43 | 37 | 189 | 112 |
| Ubriges Afrika | 257 | 143 | 62 | 41 | 195 | 102 |
| Afrika zusammen | 1 402 | 914 | 464 | 359 | 938 | 555 |
| davon | | | | | | |
| Ausländer | 1 354 | 888 | 421 | 338 | 933 | 550 |
| Deutsche | 48 | 26 | 43 | 21 | 5 | 5 |
| Argentinien | 26 | 11 | 10 | 4 | 16 | 7 |
| Brasilien | 136 | 67 | 87 | 46 | 49 | 21 |
| Kanada | 60 | 33 | 137 | 80 | - 77 | - 47 |
| Kolumbien | 59 | 35 | 27 | 17 | 32 | 18 |
| Mexiko | 83 | 32 | 36 | 15 | 47 | 17 |
| Peru | 24 | 10 | 19 | 12 | 5 | - 2 |
| USA | 209 | 107 | 289 | 158 | - 80 | - 51 |
| Ubriges Amerika | 128 | 72 | 81 | 48 | 47 | 24 |
| Amerika zusammen | 725 | 367 | 686 | 380 | 39 | - 13 |
| davon | | | | | | |
| Ausländer | 512 | 254 | 485 | 264 | 27 | - 10 |
| Deutsche | 213 | 113 | 201 | 116 | 12 | - 3 |
| Afghanistan | 807 | 650 | 15 | 8 | 792 | 642 |
| Aserbaidschan | 104 | 70 | 34 | 26 | 70 | 44 |
| China | 880 | 685 | 529 | 405 | 351 | 280 |
| Georgien | 309 | 202 | 298 | 196 | 11 | 6 |
| Indien | 778 | 466 | 141 | 86 | 637 | 380 |
| Indonesien | 97 | 50 | 38 | 16 | 59 | 34 |
| Irak | 173 | 121 | 43 | 29 | 130 | 92 |
| Iran, Islamische Republik | 282 | 131 | 14 | 7 | 268 | 124 |
| Japan | 71 | 34 | 50 | 24 | 21 | 10 |
| Kasachstan | 78 | 41 | 46 | 25 | 32 | 16 |
| Korea, Republik | 60 | 21 | 78 | 25 | - 18 | - 4 |
| Libanon | 82 | 38 | 9 | 5 | 73 | 33 |
| Pakistan | 287 | 221 | 7 | 7 | 280 | 214 |
| Philippinen | 127 | 38 | 16 | 6 | 111 | 32 |
| Syrien, Arabische Republik | 2 258 | 1 406 | 45 | 24 | 2 213 | 1 382 |
| Thailand | 59 | 21 | 44 | 24 | 15 | - 3 |
| Vietnam | 579 | 246 | 55 | 33 | 524 | 213 |
| Ubriges Asien | 577 | 331 | 256 | 162 | 321 | 169 |
| Asien zusammen | 7 608 | 4 772 | 1 718 | 1 108 | 5 890 | 3 664 |
| davon | | | | | | |
| Ausländer | 7 462 | 4 684 | 1 526 | 998 | 5 936 | 3 686 |
| Deutsche | 146 | 88 | 192 | 110 | - 46 | - 22 |
| Australien und Ozeanien | 63 | 32 | 104 | 53 | - 41 | - 21 |
| davon | | | | | | |
| Ausländer | 28 | 18 | 25 | 16 | 3 | 2 |
| Deutsche | 35 | 14 | 79 | 37 | - 44 | - 23 |
| Außereuropäisches | | | | | | |
| Ausland zusammen | 9 798 | 6 085 | 2 972 | 1 900 | 6 826 | 4 185 |
| Unbekanntes Ausland | 4 757 | 3 721 | 311 | 186 | 4 446 | 3 535 |
| Ungeklärt und ohne Angabe | 2 733 | 2 067 | 4 216 | 3 265 | - 1 483 | - 1 198 |
| Personen insgesamt | 42 599 | 25 647 | 24 709 | 14 750 | 17 890 | 10 897 |
| davon | | | | | | |
| Ausländer | 39 216 | 23 394 | 20 349 | 11 863 | 18 867 | 11 531 |
| Deutsche | 3 383 | 2 253 | 4 360 | 2 887 | - 977 | - 634 |

2. Bevölkerungsstand
2.1 Entwicklung der Bevölkerung 1950 bis 2023

| Jahr | Bevölkerung | | | Einwohner je km ² ¹⁾ |
|-------------|------------------|------------------|------------------|---|
| | insgesamt | männlich | weiblich | |
| 1950 | 2 932 242 | 1 302 055 | 1 630 187 | . |
| 1955 | 2 819 600 | 1 263 000 | 1 556 600 | 174 |
| 1960 | 2 737 865 | 1 237 121 | 1 500 744 | 169 |
| 1965 | 2 747 767 | 1 262 229 | 1 485 538 | 169 |
| 1970 | 2 759 084 | 1 279 965 | 1 479 119 | 170 |
| 1975 | 2 737 235 | 1 280 548 | 1 465 687 | 169 |
| 1980 | 2 730 368 | 1 286 813 | 1 443 555 | 168 |
| 1981 | 2 727 554 | 1 286 039 | 1 441 515 | 168 |
| 1982 | 2 729 223 | 1 289 443 | 1 439 780 | 168 |
| 1983 | 2 729 543 | 1 291 841 | 1 437 702 | 168 |
| 1984 | 2 726 058 | 1 291 990 | 1 434 068 | 168 |
| 1985 | 2 721 539 | 1 292 132 | 1 429 407 | 168 |
| 1986 | 2 718 598 | 1 293 718 | 1 424 880 | 167 |
| 1987 | 2 720 677 | 1 297 589 | 1 423 088 | 167 |
| 1988 | 2 723 268 | 1 303 564 | 1 419 704 | 167 |
| 1989 | 2 683 877 | 1 286 720 | 1 397 157 | 165 |
| 1990 | 2 611 319 | 1 246 387 | 1 364 932 | 161 |
| 1991 | 2 572 069 | 1 231 319 | 1 340 750 | 158 |
| 1992 | 2 545 808 | 1 224 415 | 1 321 393 | 157 |
| 1993 | 2 532 799 | 1 222 397 | 1 310 402 | 157 |
| 1994 | 2 517 776 | 1 217 934 | 1 299 842 | 156 |
| 1995 | 2 503 785 | 1 214 213 | 1 289 572 | 155 |
| 1996 | 2 491 119 | 1 210 722 | 1 280 397 | 154 |
| 1997 | 2 478 148 | 1 206 667 | 1 271 481 | 153 |
| 1998 | 2 462 836 | 1 201 329 | 1 261 507 | 152 |
| 1999 | 2 449 082 | 1 196 959 | 1 252 123 | 151 |
| 2000 | 2 431 255 | 1 189 951 | 1 241 304 | 150 |
| 2001 | 2 411 387 | 1 182 177 | 1 229 210 | 149 |
| 2002 | 2 392 040 | 1 174 211 | 1 217 829 | 148 |
| 2003 | 2 373 157 | 1 166 263 | 1 206 894 | 147 |
| 2004 | 2 355 280 | 1 158 456 | 1 196 824 | 146 |
| 2005 | 2 334 575 | 1 149 515 | 1 185 060 | 144 |
| 2006 | 2 311 140 | 1 139 051 | 1 172 089 | 143 |
| 2007 | 2 289 219 | 1 128 941 | 1 160 278 | 142 |
| 2008 | 2 267 763 | 1 118 827 | 1 148 936 | 140 |
| 2009 | 2 249 882 | 1 110 714 | 1 139 168 | 139 |
| 2010 | 2 235 025 | 1 103 693 | 1 131 332 | 138 |
| 2011 | 2 181 603 | 1 073 069 | 1 108 534 | 135 |
| 2012 | 2 170 460 | 1 068 127 | 1 102 333 | 134 |
| 2013 | 2 160 840 | 1 063 687 | 1 097 153 | 134 |
| 2014 | 2 156 759 | 1 062 930 | 1 093 829 | 133 |
| 2015 | 2 170 714 | 1 075 139 | 1 095 575 | 134 |
| 2016 | 2 158 128 | 1 067 878 | 1 090 250 | 133 |
| 2017 | 2 151 205 | 1 065 004 | 1 086 201 | 133 |
| 2018 | 2 143 145 | 1 060 814 | 1 082 331 | 132 |
| 2019 | 2 133 378 | 1 055 996 | 1 077 382 | 132 |
| 2020 | 2 120 237 | 1 049 212 | 1 071 025 | 131 |
| 2021 | 2 108 863 | 1 043 936 | 1 064 927 | 130 |
| 2022 | 2 126 846 | 1 051 482 | 1 075 364 | 131 |
| 2023 | 2 122 335 | 1 050 971 | 1 071 364 | 131 |

1) berechnet nach Quadratmeter und gerundet ; 2023: Fläche Stand 31.12.2022

2.2 Bevölkerung am 31.12.2023 nach Kreisen

| Kreisfreie Stadt Landkreis Land | Bevölkerung | | | Darunter Ausländer | Fläche in km ² 1) | Einwohner je km ² 2) |
|---------------------------------------|------------------|------------------|------------------|-----------------------|------------------------------------|---------------------------------------|
| | insgesamt | männlich | weiblich | | | |
| Stadt Erfurt | 215 675 | 104 791 | 110 884 | 26 181 | 270 | 799 |
| Stadt Gera | 94 847 | 45 922 | 48 925 | 12 653 | 152 | 623 |
| Stadt Jena | 110 791 | 55 060 | 55 731 | 13 950 | 115 | 965 |
| Stadt Suhl | 36 986 | 18 488 | 18 498 | 5 354 | 142 | 261 |
| Stadt Weimar | 65 611 | 31 599 | 34 012 | 7 748 | 84 | 777 |
| Eichsfeld | 103 441 | 51 823 | 51 618 | 5 526 | 991 | 104 |
| Nordhausen | 82 179 | 40 758 | 41 421 | 6 772 | 714 | 115 |
| Wartburgkreis | 159 201 | 79 339 | 79 862 | 11 756 | 1 371 | 116 |
| Unstrut-Hainich-Kreis | 98 233 | 48 792 | 49 441 | 6 437 | 932 | 105 |
| Kyffhäuserkreis | 73 216 | 36 420 | 36 796 | 4 096 | 1 038 | 71 |
| Schmalkalden-Meiningen | 123 274 | 61 806 | 61 468 | 8 026 | 1 251 | 99 |
| Gotha | 134 472 | 66 755 | 67 717 | 13 044 | 936 | 144 |
| Sömmerda | 69 418 | 34 861 | 34 557 | 4 017 | 807 | 86 |
| Hildburghausen | 61 329 | 30 706 | 30 623 | 3 270 | 938 | 65 |
| Ilm-Kreis | 106 775 | 54 038 | 52 737 | 10 402 | 805 | 133 |
| Weimarer Land | 82 892 | 41 063 | 41 829 | 5 562 | 804 | 103 |
| Sonneberg | 56 434 | 27 891 | 28 543 | 5 082 | 461 | 122 |
| Saalfeld-Rudolstadt | 101 044 | 49 789 | 51 255 | 5 589 | 1 009 | 100 |
| Saale-Holzland-Kreis | 83 643 | 41 711 | 41 932 | 5 456 | 815 | 103 |
| Saale-Orla-Kreis | 78 619 | 39 006 | 39 613 | 4 377 | 1 151 | 68 |
| Greiz | 95 563 | 47 108 | 48 455 | 4 608 | 846 | 113 |
| Altenburger Land | 88 692 | 43 245 | 45 447 | 6 610 | 569 | 156 |
| Thüringen | 2 122 335 | 1 050 971 | 1 071 364 | 176 516 | 16 202 | 131 |
| davon | | | | | | |
| kreisfreie Städte | 523 910 | 255 860 | 268 050 | 65 886 | 763 | 687 |
| Landkreise | 1 598 425 | 795 111 | 803 314 | 110 630 | 15 439 | 104 |

1) Stand 31.12.2022 - 2) berechnet nach Quadratmeter und gerundet

2.3 Bevölkerungsfortschreibung 2023 und Bevölkerungsstand am 31.12.2023 nach Kreisen

| Kreisfreie Stadt Landkreis Land | Bevölkerung insgesamt am 1.1.2023 | Überschuss der Geborenen bzw. Gestorbenen (-) | Überschuss der Zu- bzw. Fortzüge (-) | Sonstiges ¹⁾ | Bevölkerungs- zunahme bzw. -abnahme (-) | Bevölkerung am 31.12.2023 | | |
|---------------------------------------|---|---|--|-------------------------|---|---------------------------|------------------|------------------|
| | | | | | | insgesamt | männlich | weiblich |
| Stadt Erfurt | 214 969 | - 1 037 | 1 777 | - 34 | 706 | 215 675 | 104 791 | 110 884 |
| Stadt Gera | 93 634 | - 892 | 2 108 | - 3 | 1 213 | 94 847 | 45 922 | 48 925 |
| Stadt Jena | 111 191 | - 375 | - 21 | - 4 | - 400 | 110 791 | 55 060 | 55 731 |
| Stadt Suhl | 37 009 | - 426 | 411 | - 8 | - 23 | 36 986 | 18 488 | 18 498 |
| Stadt Weimar | 65 620 | - 473 | 481 | - 17 | - 9 | 65 611 | 31 599 | 34 012 |
| Eichsfeld | 103 987 | - 591 | 60 | - 15 | - 546 | 103 441 | 51 823 | 51 618 |
| Nordhausen | 82 444 | - 934 | 632 | 37 | - 265 | 82 179 | 40 758 | 41 421 |
| Wartburgkreis | 159 539 | - 1 361 | 1 077 | - 54 | - 338 | 159 201 | 79 339 | 79 862 |
| Unstrut-Hainich-Kreis | 98 360 | - 905 | 797 | - 19 | - 127 | 98 233 | 48 792 | 49 441 |
| Kyffhäuserkreis | 73 690 | - 884 | 411 | - 1 | - 474 | 73 216 | 36 420 | 36 796 |
| Schmalkalden-Meiningen | 123 939 | - 1 193 | 545 | - 17 | - 665 | 123 274 | 61 806 | 61 468 |
| Gotha | 134 941 | - 1 196 | 783 | - 56 | - 469 | 134 472 | 66 755 | 67 717 |
| Sömmerda | 69 646 | - 530 | 309 | - 7 | - 228 | 69 418 | 34 861 | 34 557 |
| Hildburghausen | 61 926 | - 614 | 33 | - 16 | - 597 | 61 329 | 30 706 | 30 623 |
| Ilm-Kreis | 106 776 | - 883 | 905 | - 23 | - 1 | 106 775 | 54 038 | 52 737 |
| Weimarer Land | 83 179 | - 551 | 265 | - 1 | - 287 | 82 892 | 41 063 | 41 829 |
| Sonneberg | 56 922 | - 622 | 161 | - 27 | - 488 | 56 434 | 27 891 | 28 543 |
| Saalfeld-Rudolstadt | 101 494 | - 1 125 | 680 | - 5 | - 450 | 101 044 | 49 789 | 51 255 |
| Saale-Holzland-Kreis | 83 234 | - 658 | 1 095 | - 28 | 409 | 83 643 | 41 711 | 41 932 |
| Saale-Orla-Kreis | 79 178 | - 812 | 256 | - 3 | - 559 | 78 619 | 39 006 | 39 613 |
| Greiz | 96 381 | - 1 115 | 322 | - 25 | - 818 | 95 563 | 47 108 | 48 455 |
| Altenburger Land | 88 787 | - 1 008 | 921 | - 8 | - 95 | 88 692 | 43 245 | 45 447 |
| Thüringen | 2 126 846 | - 18 185 | 14 008 | - 334 | - 4 511 | 2 122 335 | 1 050 971 | 1 071 364 |
| davon | | | | | | | | |
| kreisfreie Städte | 522 423 | - 3 203 | 4 756 | - 66 | 1 487 | 523 910 | 255 860 | 268 050 |
| Landkreise | 1 604 423 | - 14 982 | 9 252 | - 268 | - 5 998 | 1 598 425 | 795 111 | 803 314 |

1) Berücksichtigung von Korrekturmeldungen

2.4 Gemeinden am 31.12.2023 nach Größenklassen und Kreisen

| Kreisfreie Stadt Landkreis Land | Gemeinden | | | | | | | | |
|---------------------------------------|------------|--|----------------|------------------|------------------|------------------|-------------------|--------------------|--------------------|
| | insgesamt | davon in Gemeinden mit ... bis unter ... Einwohner | | | | | | | |
| | | unter 500 | 500 - 1 000 | 1 000 - 2 000 | 2 000 - 3 000 | 3 000 - 5 000 | 5 000 - 10 000 | 10 000 - 50 000 | 50 000 und mehr |
| Stadt Erfurt | 1 | - | - | - | - | - | - | - | 1 |
| Stadt Gera | 1 | - | - | - | - | - | - | - | 1 |
| Stadt Jena | 1 | - | - | - | - | - | - | - | 1 |
| Stadt Suhl | 1 | - | - | - | - | - | - | 1 | - |
| Stadt Weimar | 1 | - | - | - | - | - | - | - | 1 |
| Eichsfeld | 68 | 31 | 16 | 11 | 3 | 3 | 1 | 3 | - |
| Nordhausen | 15 | 2 | 4 | 1 | 2 | 2 | 2 | 2 | - |
| Wartburgkreis | 32 | 3 | 8 | 5 | - | 6 | 8 | 2 | - |
| Unstrut-Hainich-Kreis | 27 | 10 | 5 | 2 | 3 | 1 | 4 | 2 | - |
| Kyffhäuserkreis | 28 | 13 | 5 | 1 | 2 | 1 | 4 | 2 | - |
| Schmalkalden-Meiningen | 39 | 11 | 10 | 6 | 2 | 1 | 6 | 3 | - |
| Gotha | 30 | 4 | 9 | 5 | 1 | 3 | 6 | 2 | - |
| Sömmerda | 37 | 8 | 15 | 5 | 4 | 2 | 2 | 1 | - |
| Hildburghausen | 32 | 19 | 2 | - | 6 | 1 | 2 | 2 | - |
| Ilm-Kreis | 16 | 1 | 6 | 3 | - | - | 4 | 2 | - |
| Weimarer Land | 38 | 21 | 5 | 4 | - | 1 | 6 | 1 | - |
| Sonneberg | 8 | 1 | - | - | - | 3 | 3 | 1 | - |
| Saalfeld-Rudolstadt | 26 | 8 | 5 | 3 | 3 | 1 | 4 | 2 | - |
| Saale-Holzland-Kreis | 91 | 56 | 19 | 8 | 1 | 2 | 4 | 1 | - |
| Saale-Orla-Kreis | 59 | 39 | 4 | 3 | 4 | 5 | 3 | 1 | - |
| Greiz | 43 | 19 | 7 | 4 | 3 | 6 | 2 | 2 | - |
| Altenburger Land | 30 | 12 | 5 | 6 | 1 | 2 | 1 | 3 | - |
| Thüringen | 624 | 258 | 125 | 67 | 35 | 40 | 62 | 33 | 4 |
| davon | | | | | | | | | |
| kreisfreie Städte | 5 | - | - | - | - | - | - | 1 | 4 |
| Landkreise | 619 | 258 | 125 | 67 | 35 | 40 | 62 | 32 | - |

2.5 Bevölkerung am 31.12.2023 nach Gemeindegrößenklassen und Kreisen

| Kreisfreie Stadt Landkreis Land | Bevölkerung | | | | | | | | |
|---------------------------------------|------------------|--|----------------|------------------|------------------|------------------|-------------------|--------------------|--------------------|
| | insgesamt | davon in Gemeinden mit ... bis unter ... Einwohner | | | | | | | |
| | | unter 500 | 500 - 1 000 | 1 000 - 2 000 | 2 000 - 3 000 | 3 000 - 5 000 | 5 000 - 10 000 | 10 000 - 50 000 | 50 000 und mehr |
| Stadt Erfurt | 215 675 | - | - | - | - | - | - | - | 215 675 |
| Stadt Gera | 94 847 | - | - | - | - | - | - | - | 94 847 |
| Stadt Jena | 110 791 | - | - | - | - | - | - | - | 110 791 |
| Stadt Suhl | 36 986 | - | - | - | - | - | - | 36 986 | - |
| Stadt Weimar | 65 611 | - | - | - | - | - | - | - | 65 611 |
| Eichsfeld | 103 441 | 7 595 | 10 839 | 13 156 | 7 195 | 11 138 | 5 416 | 48 102 | - |
| Nordhausen | 82 179 | 923 | 3 256 | 1 003 | 5 008 | 7 640 | 12 965 | 51 384 | - |
| Wartburgkreis | 159 201 | 550 | 5 143 | 7 212 | - | 27 031 | 53 315 | 65 950 | - |
| Unstrut-Hainich-Kreis | 98 233 | 2 456 | 3 665 | 2 954 | 7 424 | 4 228 | 23 527 | 53 979 | - |
| Kyffhäuserkreis | 73 216 | 3 594 | 3 260 | 1 037 | 4 858 | 3 821 | 25 421 | 31 225 | - |
| Schmalkalden-Meiningen | 123 274 | 3 649 | 7 248 | 8 321 | 4 778 | 4 555 | 37 427 | 57 296 | - |
| Gotha | 134 472 | 1 425 | 6 826 | 6 051 | 2 910 | 13 132 | 45 316 | 58 812 | - |
| Sömmerda | 69 418 | 2 797 | 10 570 | 7 144 | 9 065 | 7 687 | 13 103 | 19 052 | - |
| Hildburghausen | 61 329 | 4 859 | 1 433 | - | 15 669 | 3 322 | 13 915 | 22 131 | - |
| Ilm-Kreis | 106 775 | 290 | 3 808 | 4 345 | - | - | 30 921 | 67 411 | - |
| Weimarer Land | 82 892 | 5 607 | 3 372 | 5 818 | - | 3 266 | 41 933 | 22 896 | - |
| Sonneberg | 56 434 | 344 | - | - | - | 9 959 | 22 696 | 23 435 | - |
| Saalfeld-Rudolstadt | 101 044 | 1 953 | 3 200 | 4 653 | 7 068 | 3 355 | 26 927 | 53 888 | - |
| Saale-Holzland-Kreis | 83 643 | 12 839 | 13 141 | 10 175 | 2 592 | 6 396 | 27 304 | 11 196 | - |
| Saale-Orla-Kreis | 78 619 | 9 340 | 2 607 | 3 999 | 9 964 | 17 429 | 23 422 | 11 858 | - |
| Greiz | 95 563 | 5 529 | 4 941 | 4 979 | 8 322 | 22 478 | 13 204 | 36 110 | - |
| Altenburger Land | 88 692 | 3 833 | 3 760 | 9 034 | 2 708 | 6 959 | 7 132 | 55 266 | - |
| Thüringen | 2 122 335 | 67 583 | 87 069 | 89 881 | 87 561 | 152 396 | 423 944 | 726 977 | 486 924 |
| davon | | | | | | | | | |
| kreisfreie Städte | 523 910 | - | - | - | - | - | - | 36 986 | 486 924 |
| Landkreise | 1 598 425 | 67 583 | 87 069 | 89 881 | 87 561 | 152 396 | 423 944 | 689 991 | - |

2.6 Bevölkerung am 31.12.2023 nach Geschlecht, Altersgruppen und Nationalität

| Alter von ... bis unter ... Jahren | Bevölkerung | | | | | |
|--|------------------|------------|------------------|------------|------------------|------------|
| | insgesamt | | männlich | | weiblich | |
| | Anzahl | % | Anzahl | % | Anzahl | % |
| Bevölkerung insgesamt | | | | | | |
| 0 - 6 | 96 777 | 4,6 | 49 621 | 4,7 | 47 156 | 4,4 |
| 6 - 15 | 176 827 | 8,3 | 90 708 | 8,6 | 86 119 | 8,0 |
| 15 - 18 | 56 129 | 2,6 | 29 409 | 2,8 | 26 720 | 2,5 |
| 18 - 25 | 133 502 | 6,3 | 70 881 | 6,7 | 62 621 | 5,8 |
| 25 - 40 | 332 059 | 15,6 | 175 617 | 16,7 | 156 442 | 14,6 |
| 40 - 60 | 564 789 | 26,6 | 291 961 | 27,8 | 272 828 | 25,5 |
| 60 - 65 | 181 076 | 8,5 | 89 017 | 8,5 | 92 059 | 8,6 |
| 65 - 80 | 395 809 | 18,6 | 183 748 | 17,5 | 212 061 | 19,8 |
| 80 und mehr | 185 367 | 8,7 | 70 009 | 6,7 | 115 358 | 10,8 |
| Insgesamt | 2 122 335 | 100 | 1 050 971 | 100 | 1 071 364 | 100 |
| hierunter | | | | | | |
| 0 - 18 | 329 733 | 15,5 | 169 738 | 16,2 | 159 995 | 14,9 |
| 18 - 65 | 1 211 426 | 57,1 | 627 476 | 59,7 | 583 950 | 54,5 |
| 18 und mehr | 1 792 602 | 84,5 | 881 233 | 83,8 | 911 369 | 85,1 |
| Deutsche | | | | | | |
| 0 - 6 | 83 560 | 4,3 | 42 799 | 4,5 | 40 761 | 4,1 |
| 6 - 15 | 156 295 | 8,0 | 79 893 | 8,4 | 76 402 | 7,7 |
| 15 - 18 | 50 006 | 2,6 | 25 890 | 2,7 | 24 116 | 2,4 |
| 18 - 25 | 109 672 | 5,6 | 56 462 | 5,9 | 53 210 | 5,4 |
| 25 - 40 | 271 331 | 13,9 | 140 671 | 14,7 | 130 660 | 13,2 |
| 40 - 60 | 524 362 | 26,9 | 271 341 | 28,4 | 253 021 | 25,5 |
| 60 - 65 | 176 269 | 9,1 | 86 608 | 9,1 | 89 661 | 9,0 |
| 65 - 80 | 389 752 | 20,0 | 180 968 | 19,0 | 208 784 | 21,1 |
| 80 und mehr | 184 572 | 9,5 | 69 697 | 7,3 | 114 875 | 11,6 |
| Zusammen | 1 945 819 | 100 | 954 329 | 100 | 991 490 | 100 |
| hierunter | | | | | | |
| 0 - 18 | 289 861 | 14,9 | 148 582 | 15,6 | 141 279 | 14,2 |
| 18 - 65 | 1 081 634 | 55,6 | 555 082 | 58,2 | 526 552 | 53,1 |
| 18 und mehr | 1 655 958 | 85,1 | 805 747 | 84,4 | 850 211 | 85,8 |
| Ausländer | | | | | | |
| 0 - 6 | 13 217 | 7,5 | 6 822 | 7,1 | 6 395 | 8,0 |
| 6 - 15 | 20 532 | 11,6 | 10 815 | 11,2 | 9 717 | 12,2 |
| 15 - 18 | 6 123 | 3,5 | 3 519 | 3,6 | 2 604 | 3,3 |
| 18 - 25 | 23 830 | 13,5 | 14 419 | 14,9 | 9 411 | 11,8 |
| 25 - 40 | 60 728 | 34,4 | 34 946 | 36,2 | 25 782 | 32,3 |
| 40 - 60 | 40 427 | 22,9 | 20 620 | 21,3 | 19 807 | 24,8 |
| 60 - 65 | 4 807 | 2,7 | 2 409 | 2,5 | 2 398 | 3,0 |
| 65 - 80 | 6 057 | 3,4 | 2 780 | 2,9 | 3 277 | 4,1 |
| 80 und mehr | 795 | 0,5 | 312 | 0,3 | 483 | 0,6 |
| Zusammen | 176 516 | 100 | 96 642 | 100 | 79 874 | 100 |
| hierunter | | | | | | |
| 0 - 18 | 39 872 | 22,6 | 21 156 | 21,9 | 18 716 | 23,4 |
| 18 - 65 | 129 792 | 73,5 | 72 394 | 74,9 | 57 398 | 71,9 |
| 18 und mehr | 136 644 | 77,4 | 75 486 | 78,1 | 61 158 | 76,6 |

2.7 Bevölkerung am 31.12.2023 nach Geschlecht, Altersgruppen sowie Alters- und Geburtsjahren

| Alter von ... bis unter ... Jahren | Geburts- jahr | Bevölkerung | | | Alter von ... bis unter ... Jahren | Geburts- jahr | Bevölkerung | | |
|--|------------------|----------------|---------------|---------------|--|------------------|------------------|------------------|------------------|
| | | insgesamt | männlich | weiblich | | | insgesamt | männlich | weiblich |
| 0 - 1 | 2023 | 12 939 | 6 617 | 6 322 | 40 - 41 | 1983 | 28 021 | 14 616 | 13 405 |
| 1 - 2 | 2022 | 14 442 | 7 431 | 7 011 | 41 - 42 | 1982 | 28 593 | 15 066 | 13 527 |
| 2 - 3 | 2021 | 16 178 | 8 367 | 7 811 | 42 - 43 | 1981 | 27 754 | 14 576 | 13 178 |
| 3 - 4 | 2020 | 16 982 | 8 724 | 8 258 | 43 - 44 | 1980 | 28 374 | 14 882 | 13 492 |
| 4 - 5 | 2019 | 17 678 | 8 976 | 8 702 | 44 - 45 | 1979 | 27 070 | 14 257 | 12 813 |
| 5 - 6 | 2018 | 18 558 | 9 506 | 9 052 | 40 - 45 | | 139 812 | 73 397 | 66 415 |
| 0 - 6 | | 96 777 | 49 621 | 47 156 | 45 - 46 | 1978 | 26 167 | 13 732 | 12 435 |
| 6 - 7 | 2017 | 19 380 | 9 902 | 9 478 | 46 - 47 | 1977 | 25 767 | 13 505 | 12 262 |
| 7 - 8 | 2016 | 19 821 | 10 073 | 9 748 | 47 - 48 | 1976 | 23 097 | 12 030 | 11 067 |
| 8 - 9 | 2015 | 19 925 | 10 340 | 9 585 | 48 - 49 | 1975 | 22 107 | 11 614 | 10 493 |
| 9 - 10 | 2014 | 20 194 | 10 392 | 9 802 | 49 - 50 | 1974 | 22 767 | 11 934 | 10 833 |
| 10 - 11 | 2013 | 19 813 | 10 163 | 9 650 | 45 - 50 | | 119 905 | 62 815 | 57 090 |
| 11 - 12 | 2012 | 19 715 | 10 185 | 9 530 | 50 - 51 | 1973 | 23 514 | 12 266 | 11 248 |
| 12 - 13 | 2011 | 19 369 | 9 942 | 9 427 | 51 - 52 | 1972 | 26 282 | 13 929 | 12 353 |
| 13 - 14 | 2010 | 19 721 | 10 128 | 9 593 | 52 - 53 | 1971 | 29 287 | 15 399 | 13 888 |
| 14 - 15 | 2009 | 18 889 | 9 583 | 9 306 | 53 - 54 | 1970 | 29 800 | 15 407 | 14 393 |
| 6 - 15 | | 176 827 | 90 708 | 86 119 | 54 - 55 | 1969 | 30 052 | 15 468 | 14 584 |
| 15 - 16 | 2008 | 19 367 | 10 065 | 9 302 | 50 - 55 | | 138 935 | 72 469 | 66 466 |
| 16 - 17 | 2007 | 18 869 | 9 887 | 8 982 | 55 - 56 | 1968 | 30 501 | 15 501 | 15 000 |
| 17 - 18 | 2006 | 17 893 | 9 457 | 8 436 | 56 - 57 | 1967 | 31 445 | 15 743 | 15 702 |
| 15 - 18 | | 56 129 | 29 409 | 26 720 | 57 - 58 | 1966 | 33 541 | 16 863 | 16 678 |
| 18 - 19 | 2005 | 18 285 | 9 608 | 8 677 | 58 - 59 | 1965 | 34 454 | 17 159 | 17 295 |
| 19 - 20 | 2004 | 19 107 | 10 008 | 9 099 | 59 - 60 | 1964 | 36 196 | 18 014 | 18 182 |
| 20 - 21 | 2003 | 18 571 | 9 723 | 8 848 | 55 - 60 | | 166 137 | 83 280 | 82 857 |
| 21 - 22 | 2002 | 18 908 | 9 905 | 9 003 | 60 - 61 | 1963 | 36 933 | 18 276 | 18 657 |
| 22 - 23 | 2001 | 19 471 | 10 283 | 9 188 | 61 - 62 | 1962 | 36 441 | 17 981 | 18 460 |
| 23 - 24 | 2000 | 19 808 | 10 703 | 9 105 | 62 - 63 | 1961 | 37 357 | 18 350 | 19 007 |
| 24 - 25 | 1999 | 19 352 | 10 651 | 8 701 | 63 - 64 | 1960 | 35 323 | 17 343 | 17 980 |
| 18 - 25 | | 133 502 | 70 881 | 62 621 | 64 - 65 | 1959 | 35 022 | 17 067 | 17 955 |
| 25 - 26 | 1998 | 18 963 | 10 318 | 8 645 | 60 - 65 | | 181 076 | 89 017 | 92 059 |
| 26 - 27 | 1997 | 18 930 | 10 368 | 8 562 | 65 - 66 | 1958 | 32 471 | 15 746 | 16 725 |
| 27 - 28 | 1996 | 17 725 | 9 541 | 8 184 | 66 - 67 | 1957 | 32 147 | 15 494 | 16 653 |
| 28 - 29 | 1995 | 16 615 | 9 112 | 7 503 | 67 - 68 | 1956 | 32 433 | 15 581 | 16 852 |
| 29 - 30 | 1994 | 15 373 | 8 272 | 7 101 | 68 - 69 | 1955 | 32 354 | 15 317 | 17 037 |
| 25 - 30 | | 87 606 | 47 611 | 39 995 | 69 - 70 | 1954 | 31 493 | 14 837 | 16 656 |
| 30 - 31 | 1993 | 15 839 | 8 463 | 7 376 | 65 - 70 | | 160 898 | 76 975 | 83 923 |
| 31 - 32 | 1992 | 16 800 | 8 921 | 7 879 | 70 - 71 | 1953 | 30 993 | 14 581 | 16 412 |
| 32 - 33 | 1991 | 18 688 | 9 781 | 8 907 | 71 - 72 | 1952 | 30 510 | 14 338 | 16 172 |
| 33 - 34 | 1990 | 25 843 | 13 514 | 12 329 | 72 - 73 | 1951 | 29 872 | 13 895 | 15 977 |
| 34 - 35 | 1989 | 26 449 | 13 693 | 12 756 | 73 - 74 | 1950 | 27 950 | 12 696 | 15 254 |
| 30 - 35 | | 103 619 | 54 372 | 49 247 | 74 - 75 | 1949 | 24 558 | 11 234 | 13 324 |
| 35 - 36 | 1988 | 28 359 | 14 733 | 13 626 | 70 - 75 | | 143 883 | 66 744 | 77 139 |
| 36 - 37 | 1987 | 28 816 | 15 049 | 13 767 | 75 - 80 | | 91 028 | 40 029 | 50 999 |
| 37 - 38 | 1986 | 28 072 | 14 750 | 13 322 | 80 - 85 | | 102 946 | 42 020 | 60 926 |
| 38 - 39 | 1985 | 27 725 | 14 488 | 13 237 | 85 und mehr | | 82 421 | 27 989 | 54 432 |
| 39 - 40 | 1984 | 27 862 | 14 614 | 13 248 | Insgesamt | | 2 122 335 | 1 050 971 | 1 071 364 |
| 35 - 40 | | 140 834 | 73 634 | 67 200 | | | | | |

2.8 Bevölkerung am 31.12.2023 nach Geschlecht, Altersgruppen sowie Alters- und Geburtsjahren
Kreisfreie Stadt Erfurt

| Alter von ... bis unter ... Jahren | Geburts- jahr | Bevölkerung | | | Alter von ... bis unter ... Jahren | Geburts- jahr | Bevölkerung | | |
|--|------------------|---------------|--------------|--------------|--|------------------|----------------|----------------|----------------|
| | | insgesamt | männlich | weiblich | | | insgesamt | männlich | weiblich |
| 0 - 1 | 2023 | 1 570 | 807 | 763 | 40 - 41 | 1983 | 3 025 | 1 570 | 1 455 |
| 1 - 2 | 2022 | 1 569 | 817 | 752 | 41 - 42 | 1982 | 2 977 | 1 580 | 1 397 |
| 2 - 3 | 2021 | 1 798 | 929 | 869 | 42 - 43 | 1981 | 2 896 | 1 497 | 1 399 |
| 3 - 4 | 2020 | 1 848 | 926 | 922 | 43 - 44 | 1980 | 2 991 | 1 498 | 1 493 |
| 4 - 5 | 2019 | 1 853 | 911 | 942 | 44 - 45 | 1979 | 2 922 | 1 508 | 1 414 |
| 5 - 6 | 2018 | 2 027 | 1 036 | 991 | 40 - 45 | | 14 811 | 7 653 | 7 158 |
| 0 - 6 | | 10 665 | 5 426 | 5 239 | 45 - 46 | 1978 | 2 674 | 1 396 | 1 278 |
| 6 - 7 | 2017 | 2 070 | 996 | 1 074 | 46 - 47 | 1977 | 2 661 | 1 369 | 1 292 |
| 7 - 8 | 2016 | 2 006 | 962 | 1 044 | 47 - 48 | 1976 | 2 386 | 1 230 | 1 156 |
| 8 - 9 | 2015 | 1 952 | 1 012 | 940 | 48 - 49 | 1975 | 2 262 | 1 168 | 1 094 |
| 9 - 10 | 2014 | 2 017 | 1 003 | 1 014 | 49 - 50 | 1974 | 2 319 | 1 162 | 1 157 |
| 10 - 11 | 2013 | 2 091 | 1 087 | 1 004 | 45 - 50 | | 12 302 | 6 325 | 5 977 |
| 11 - 12 | 2012 | 1 980 | 1 034 | 946 | 50 - 51 | 1973 | 2 247 | 1 157 | 1 090 |
| 12 - 13 | 2011 | 1 842 | 950 | 892 | 51 - 52 | 1972 | 2 386 | 1 249 | 1 137 |
| 13 - 14 | 2010 | 2 006 | 1 042 | 964 | 52 - 53 | 1971 | 2 776 | 1 444 | 1 332 |
| 14 - 15 | 2009 | 1 858 | 927 | 931 | 53 - 54 | 1970 | 2 765 | 1 429 | 1 336 |
| 6 - 15 | | 17 822 | 9 013 | 8 809 | 54 - 55 | 1969 | 2 723 | 1 364 | 1 359 |
| 15 - 16 | 2008 | 1 913 | 989 | 924 | 50 - 55 | | 12 897 | 6 643 | 6 254 |
| 16 - 17 | 2007 | 1 920 | 975 | 945 | 55 - 56 | 1968 | 2 823 | 1 391 | 1 432 |
| 17 - 18 | 2006 | 1 796 | 925 | 871 | 56 - 57 | 1967 | 2 854 | 1 389 | 1 465 |
| 15 - 18 | | 5 629 | 2 889 | 2 740 | 57 - 58 | 1966 | 2 986 | 1 435 | 1 551 |
| 18 - 19 | 2005 | 1 940 | 947 | 993 | 58 - 59 | 1965 | 2 979 | 1 478 | 1 501 |
| 19 - 20 | 2004 | 2 383 | 1 134 | 1 249 | 59 - 60 | 1964 | 3 154 | 1 558 | 1 596 |
| 20 - 21 | 2003 | 2 570 | 1 141 | 1 429 | 55 - 60 | | 14 796 | 7 251 | 7 545 |
| 21 - 22 | 2002 | 2 815 | 1 257 | 1 558 | 60 - 61 | 1963 | 3 086 | 1 506 | 1 580 |
| 22 - 23 | 2001 | 2 820 | 1 307 | 1 513 | 61 - 62 | 1962 | 3 024 | 1 497 | 1 527 |
| 23 - 24 | 2000 | 2 923 | 1 374 | 1 549 | 62 - 63 | 1961 | 3 187 | 1 568 | 1 619 |
| 24 - 25 | 1999 | 2 854 | 1 450 | 1 404 | 63 - 64 | 1960 | 2 912 | 1 389 | 1 523 |
| 18 - 25 | | 18 305 | 8 610 | 9 695 | 64 - 65 | 1959 | 2 869 | 1 358 | 1 511 |
| 25 - 26 | 1998 | 2 760 | 1 346 | 1 414 | 60 - 65 | | 15 078 | 7 318 | 7 760 |
| 26 - 27 | 1997 | 2 741 | 1 374 | 1 367 | 65 - 66 | 1958 | 2 503 | 1 161 | 1 342 |
| 27 - 28 | 1996 | 2 669 | 1 353 | 1 316 | 66 - 67 | 1957 | 2 524 | 1 192 | 1 332 |
| 28 - 29 | 1995 | 2 493 | 1 347 | 1 146 | 67 - 68 | 1956 | 2 682 | 1 234 | 1 448 |
| 29 - 30 | 1994 | 2 312 | 1 211 | 1 101 | 68 - 69 | 1955 | 2 667 | 1 213 | 1 454 |
| 25 - 30 | | 12 975 | 6 631 | 6 344 | 69 - 70 | 1954 | 2 718 | 1 221 | 1 497 |
| 30 - 31 | 1993 | 2 356 | 1 230 | 1 126 | 65 - 70 | | 13 094 | 6 021 | 7 073 |
| 31 - 32 | 1992 | 2 379 | 1 260 | 1 119 | 70 - 71 | 1953 | 2 610 | 1 155 | 1 455 |
| 32 - 33 | 1991 | 2 493 | 1 278 | 1 215 | 71 - 72 | 1952 | 2 400 | 1 060 | 1 340 |
| 33 - 34 | 1990 | 3 419 | 1 753 | 1 666 | 72 - 73 | 1951 | 2 495 | 1 158 | 1 337 |
| 34 - 35 | 1989 | 3 422 | 1 746 | 1 676 | 73 - 74 | 1950 | 2 428 | 1 022 | 1 406 |
| 30 - 35 | | 14 069 | 7 267 | 6 802 | 74 - 75 | 1949 | 2 067 | 916 | 1 151 |
| 35 - 36 | 1988 | 3 465 | 1 805 | 1 660 | 70 - 75 | | 12 000 | 5 311 | 6 689 |
| 36 - 37 | 1987 | 3 516 | 1 873 | 1 643 | 75 - 80 | | 8 193 | 3 436 | 4 757 |
| 37 - 38 | 1986 | 3 243 | 1 679 | 1 564 | 80 - 85 | | 9 306 | 3 857 | 5 449 |
| 38 - 39 | 1985 | 3 138 | 1 649 | 1 489 | 85 und mehr | | 7 221 | 2 491 | 4 730 |
| 39 - 40 | 1984 | 3 150 | 1 643 | 1 507 | Insgesamt | | 215 675 | 104 791 | 110 884 |
| 35 - 40 | | 16 512 | 8 649 | 7 863 | | | | | |

Noch: 2.8 Bevölkerung am 31.12.2023 nach Geschlecht, Altersgruppen sowie Alters- und Geburtsjahren
Kreisfreie Stadt Gera

| Alter von ... bis unter ... Jahren | Geburts- jahr | Bevölkerung | | | Alter von ... bis unter ... Jahren | Geburts- jahr | Bevölkerung | | |
|--|------------------|--------------|--------------|--------------|--|------------------|---------------|---------------|---------------|
| | | insgesamt | männlich | weiblich | | | insgesamt | männlich | weiblich |
| 0 - 1 | 2023 | 624 | 316 | 308 | 40 - 41 | 1983 | 1 172 | 580 | 592 |
| 1 - 2 | 2022 | 672 | 360 | 312 | 41 - 42 | 1982 | 1 169 | 580 | 589 |
| 2 - 3 | 2021 | 756 | 379 | 377 | 42 - 43 | 1981 | 1 110 | 570 | 540 |
| 3 - 4 | 2020 | 771 | 386 | 385 | 43 - 44 | 1980 | 1 145 | 618 | 527 |
| 4 - 5 | 2019 | 789 | 414 | 375 | 44 - 45 | 1979 | 1 139 | 572 | 567 |
| 5 - 6 | 2018 | 872 | 433 | 439 | 40 - 45 | | 5 735 | 2 920 | 2 815 |
| 0 - 6 | | 4 484 | 2 288 | 2 196 | 45 - 46 | 1978 | 1 070 | 571 | 499 |
| 6 - 7 | 2017 | 841 | 425 | 416 | 46 - 47 | 1977 | 1 078 | 556 | 522 |
| 7 - 8 | 2016 | 882 | 446 | 436 | 47 - 48 | 1976 | 940 | 484 | 456 |
| 8 - 9 | 2015 | 828 | 428 | 400 | 48 - 49 | 1975 | 898 | 490 | 408 |
| 9 - 10 | 2014 | 881 | 464 | 417 | 49 - 50 | 1974 | 901 | 494 | 407 |
| 10 - 11 | 2013 | 862 | 460 | 402 | 45 - 50 | | 4 887 | 2 595 | 2 292 |
| 11 - 12 | 2012 | 847 | 429 | 418 | 50 - 51 | 1973 | 900 | 499 | 401 |
| 12 - 13 | 2011 | 862 | 451 | 411 | 51 - 52 | 1972 | 1 066 | 546 | 520 |
| 13 - 14 | 2010 | 877 | 472 | 405 | 52 - 53 | 1971 | 1 134 | 588 | 546 |
| 14 - 15 | 2009 | 816 | 432 | 384 | 53 - 54 | 1970 | 1 193 | 604 | 589 |
| 6 - 15 | | 7 696 | 4 007 | 3 689 | 54 - 55 | 1969 | 1 182 | 597 | 585 |
| 15 - 16 | 2008 | 839 | 444 | 395 | 50 - 55 | | 5 475 | 2 834 | 2 641 |
| 16 - 17 | 2007 | 831 | 415 | 416 | 55 - 56 | 1968 | 1 289 | 653 | 636 |
| 17 - 18 | 2006 | 779 | 419 | 360 | 56 - 57 | 1967 | 1 255 | 579 | 676 |
| 15 - 18 | | 2 449 | 1 278 | 1 171 | 57 - 58 | 1966 | 1 417 | 696 | 721 |
| 18 - 19 | 2005 | 769 | 399 | 370 | 58 - 59 | 1965 | 1 501 | 722 | 779 |
| 19 - 20 | 2004 | 853 | 401 | 452 | 59 - 60 | 1964 | 1 509 | 732 | 777 |
| 20 - 21 | 2003 | 829 | 442 | 387 | 55 - 60 | | 6 971 | 3 382 | 3 589 |
| 21 - 22 | 2002 | 873 | 440 | 433 | 60 - 61 | 1963 | 1 649 | 810 | 839 |
| 22 - 23 | 2001 | 862 | 438 | 424 | 61 - 62 | 1962 | 1 590 | 739 | 851 |
| 23 - 24 | 2000 | 899 | 467 | 432 | 62 - 63 | 1961 | 1 679 | 825 | 854 |
| 24 - 25 | 1999 | 858 | 469 | 389 | 63 - 64 | 1960 | 1 529 | 734 | 795 |
| 18 - 25 | | 5 943 | 3 056 | 2 887 | 64 - 65 | 1959 | 1 581 | 787 | 794 |
| 25 - 26 | 1998 | 861 | 473 | 388 | 60 - 65 | | 8 028 | 3 895 | 4 133 |
| 26 - 27 | 1997 | 814 | 451 | 363 | 65 - 66 | 1958 | 1 415 | 669 | 746 |
| 27 - 28 | 1996 | 787 | 454 | 333 | 66 - 67 | 1957 | 1 489 | 672 | 817 |
| 28 - 29 | 1995 | 763 | 387 | 376 | 67 - 68 | 1956 | 1 506 | 672 | 834 |
| 29 - 30 | 1994 | 730 | 420 | 310 | 68 - 69 | 1955 | 1 578 | 724 | 854 |
| 25 - 30 | | 3 955 | 2 185 | 1 770 | 69 - 70 | 1954 | 1 539 | 711 | 828 |
| 30 - 31 | 1993 | 708 | 372 | 336 | 65 - 70 | | 7 527 | 3 448 | 4 079 |
| 31 - 32 | 1992 | 783 | 401 | 382 | 70 - 71 | 1953 | 1 450 | 659 | 791 |
| 32 - 33 | 1991 | 907 | 445 | 462 | 71 - 72 | 1952 | 1 453 | 669 | 784 |
| 33 - 34 | 1990 | 1 103 | 521 | 582 | 72 - 73 | 1951 | 1 399 | 619 | 780 |
| 34 - 35 | 1989 | 1 236 | 644 | 592 | 73 - 74 | 1950 | 1 357 | 583 | 774 |
| 30 - 35 | | 4 737 | 2 383 | 2 354 | 74 - 75 | 1949 | 1 123 | 505 | 618 |
| 35 - 36 | 1988 | 1 212 | 642 | 570 | 70 - 75 | | 6 782 | 3 035 | 3 747 |
| 36 - 37 | 1987 | 1 273 | 647 | 626 | 75 - 80 | | 4 493 | 1 899 | 2 594 |
| 37 - 38 | 1986 | 1 201 | 644 | 557 | 80 - 85 | | 5 260 | 2 117 | 3 143 |
| 38 - 39 | 1985 | 1 198 | 629 | 569 | 85 und mehr | | 4 351 | 1 422 | 2 929 |
| 39 - 40 | 1984 | 1 190 | 616 | 574 | Insgesamt | | 94 847 | 45 922 | 48 925 |
| 35 - 40 | | 6 074 | 3 178 | 2 896 | | | | | |

Noch: 2.8 Bevölkerung am 31.12.2023 nach Geschlecht, Altersgruppen sowie Alters- und Geburtsjahren
Kreisfreie Stadt Jena

| Alter von ... bis unter ... Jahren | Geburts- jahr | Bevölkerung | | | Alter von ... bis unter ... Jahren | Geburts- jahr | Bevölkerung | | |
|--|------------------|---------------|--------------|--------------|--|------------------|----------------|---------------|---------------|
| | | insgesamt | männlich | weiblich | | | insgesamt | männlich | weiblich |
| 0 - 1 | 2023 | 743 | 361 | 382 | 40 - 41 | 1983 | 1 667 | 933 | 734 |
| 1 - 2 | 2022 | 780 | 427 | 353 | 41 - 42 | 1982 | 1 662 | 904 | 758 |
| 2 - 3 | 2021 | 969 | 488 | 481 | 42 - 43 | 1981 | 1 457 | 758 | 699 |
| 3 - 4 | 2020 | 922 | 497 | 425 | 43 - 44 | 1980 | 1 481 | 782 | 699 |
| 4 - 5 | 2019 | 957 | 479 | 478 | 44 - 45 | 1979 | 1 372 | 675 | 697 |
| 5 - 6 | 2018 | 983 | 485 | 498 | 40 - 45 | | 7 639 | 4 052 | 3 587 |
| 0 - 6 | | 5 354 | 2 737 | 2 617 | 45 - 46 | 1978 | 1 294 | 682 | 612 |
| 6 - 7 | 2017 | 968 | 511 | 457 | 46 - 47 | 1977 | 1 286 | 654 | 632 |
| 7 - 8 | 2016 | 974 | 519 | 455 | 47 - 48 | 1976 | 1 078 | 583 | 495 |
| 8 - 9 | 2015 | 1 027 | 531 | 496 | 48 - 49 | 1975 | 1 093 | 535 | 558 |
| 9 - 10 | 2014 | 1 063 | 543 | 520 | 49 - 50 | 1974 | 1 044 | 524 | 520 |
| 10 - 11 | 2013 | 977 | 505 | 472 | 45 - 50 | | 5 795 | 2 978 | 2 817 |
| 11 - 12 | 2012 | 960 | 492 | 468 | 50 - 51 | 1973 | 1 083 | 540 | 543 |
| 12 - 13 | 2011 | 982 | 493 | 489 | 51 - 52 | 1972 | 1 074 | 562 | 512 |
| 13 - 14 | 2010 | 973 | 510 | 463 | 52 - 53 | 1971 | 1 242 | 652 | 590 |
| 14 - 15 | 2009 | 992 | 509 | 483 | 53 - 54 | 1970 | 1 184 | 618 | 566 |
| 6 - 15 | | 8 916 | 4 613 | 4 303 | 54 - 55 | 1969 | 1 209 | 660 | 549 |
| 15 - 16 | 2008 | 993 | 506 | 487 | 50 - 55 | | 5 792 | 3 032 | 2 760 |
| 16 - 17 | 2007 | 915 | 474 | 441 | 55 - 56 | 1968 | 1 233 | 624 | 609 |
| 17 - 18 | 2006 | 882 | 460 | 422 | 56 - 57 | 1967 | 1 221 | 644 | 577 |
| 15 - 18 | | 2 790 | 1 440 | 1 350 | 57 - 58 | 1966 | 1 238 | 606 | 632 |
| 18 - 19 | 2005 | 964 | 492 | 472 | 58 - 59 | 1965 | 1 347 | 717 | 630 |
| 19 - 20 | 2004 | 1 354 | 611 | 743 | 59 - 60 | 1964 | 1 303 | 645 | 658 |
| 20 - 21 | 2003 | 1 401 | 630 | 771 | 55 - 60 | | 6 342 | 3 236 | 3 106 |
| 21 - 22 | 2002 | 1 591 | 731 | 860 | 60 - 61 | 1963 | 1 254 | 615 | 639 |
| 22 - 23 | 2001 | 1 772 | 813 | 959 | 61 - 62 | 1962 | 1 274 | 636 | 638 |
| 23 - 24 | 2000 | 1 806 | 879 | 927 | 62 - 63 | 1961 | 1 213 | 573 | 640 |
| 24 - 25 | 1999 | 1 935 | 963 | 972 | 63 - 64 | 1960 | 1 183 | 599 | 584 |
| 18 - 25 | | 10 823 | 5 119 | 5 704 | 64 - 65 | 1959 | 1 160 | 560 | 600 |
| 25 - 26 | 1998 | 2 047 | 1 004 | 1 043 | 60 - 65 | | 6 084 | 2 983 | 3 101 |
| 26 - 27 | 1997 | 1 989 | 1 031 | 958 | 65 - 66 | 1958 | 1 139 | 547 | 592 |
| 27 - 28 | 1996 | 1 822 | 957 | 865 | 66 - 67 | 1957 | 1 086 | 511 | 575 |
| 28 - 29 | 1995 | 1 677 | 904 | 773 | 67 - 68 | 1956 | 1 120 | 514 | 606 |
| 29 - 30 | 1994 | 1 436 | 756 | 680 | 68 - 69 | 1955 | 1 161 | 502 | 659 |
| 25 - 30 | | 8 971 | 4 652 | 4 319 | 69 - 70 | 1954 | 1 113 | 502 | 611 |
| 30 - 31 | 1993 | 1 478 | 823 | 655 | 65 - 70 | | 5 619 | 2 576 | 3 043 |
| 31 - 32 | 1992 | 1 421 | 777 | 644 | 70 - 71 | 1953 | 1 154 | 502 | 652 |
| 32 - 33 | 1991 | 1 557 | 844 | 713 | 71 - 72 | 1952 | 1 155 | 535 | 620 |
| 33 - 34 | 1990 | 2 044 | 1 161 | 883 | 72 - 73 | 1951 | 1 147 | 520 | 627 |
| 34 - 35 | 1989 | 1 962 | 1 073 | 889 | 73 - 74 | 1950 | 1 094 | 474 | 620 |
| 30 - 35 | | 8 462 | 4 678 | 3 784 | 74 - 75 | 1949 | 985 | 406 | 579 |
| 35 - 36 | 1988 | 1 919 | 1 042 | 877 | 70 - 75 | | 5 535 | 2 437 | 3 098 |
| 36 - 37 | 1987 | 1 977 | 1 070 | 907 | 75 - 80 | | 4 181 | 1 819 | 2 362 |
| 37 - 38 | 1986 | 1 942 | 1 112 | 830 | 80 - 85 | | 5 205 | 2 145 | 3 060 |
| 38 - 39 | 1985 | 1 835 | 1 005 | 830 | 85 und mehr | | 3 943 | 1 424 | 2 519 |
| 39 - 40 | 1984 | 1 667 | 910 | 757 | Insgesamt | | 110 791 | 55 060 | 55 731 |
| 35 - 40 | | 9 340 | 5 139 | 4 201 | | | | | |

Noch: 2.8 Bevölkerung am 31.12.2023 nach Geschlecht, Altersgruppen sowie Alters- und Geburtsjahren
Kreisfreie Stadt Suhl

| Alter von ... bis unter ... Jahren | Geburts- jahr | Bevölkerung | | | Alter von ... bis unter ... Jahren | Geburts- jahr | Bevölkerung | | |
|--|------------------|--------------|--------------|--------------|--|------------------|---------------|---------------|---------------|
| | | insgesamt | männlich | weiblich | | | insgesamt | männlich | weiblich |
| 0 - 1 | 2023 | 176 | 93 | 83 | 40 - 41 | 1983 | 348 | 190 | 158 |
| 1 - 2 | 2022 | 218 | 102 | 116 | 41 - 42 | 1982 | 412 | 206 | 206 |
| 2 - 3 | 2021 | 248 | 119 | 129 | 42 - 43 | 1981 | 409 | 229 | 180 |
| 3 - 4 | 2020 | 256 | 129 | 127 | 43 - 44 | 1980 | 412 | 227 | 185 |
| 4 - 5 | 2019 | 241 | 127 | 114 | 44 - 45 | 1979 | 389 | 210 | 179 |
| 5 - 6 | 2018 | 235 | 125 | 110 | 40 - 45 | | 1 970 | 1 062 | 908 |
| 0 - 6 | | 1 374 | 695 | 679 | 45 - 46 | 1978 | 407 | 216 | 191 |
| 6 - 7 | 2017 | 257 | 140 | 117 | 46 - 47 | 1977 | 405 | 209 | 196 |
| 7 - 8 | 2016 | 309 | 155 | 154 | 47 - 48 | 1976 | 334 | 174 | 160 |
| 8 - 9 | 2015 | 287 | 145 | 142 | 48 - 49 | 1975 | 353 | 192 | 161 |
| 9 - 10 | 2014 | 292 | 167 | 125 | 49 - 50 | 1974 | 349 | 189 | 160 |
| 10 - 11 | 2013 | 299 | 147 | 152 | 45 - 50 | | 1 848 | 980 | 868 |
| 11 - 12 | 2012 | 279 | 143 | 136 | 50 - 51 | 1973 | 395 | 208 | 187 |
| 12 - 13 | 2011 | 275 | 136 | 139 | 51 - 52 | 1972 | 449 | 240 | 209 |
| 13 - 14 | 2010 | 283 | 146 | 137 | 52 - 53 | 1971 | 479 | 247 | 232 |
| 14 - 15 | 2009 | 232 | 127 | 105 | 53 - 54 | 1970 | 497 | 241 | 256 |
| 6 - 15 | | 2 513 | 1 306 | 1 207 | 54 - 55 | 1969 | 545 | 272 | 273 |
| 15 - 16 | 2008 | 278 | 148 | 130 | 50 - 55 | | 2 365 | 1 208 | 1 157 |
| 16 - 17 | 2007 | 260 | 137 | 123 | 55 - 56 | 1968 | 532 | 284 | 248 |
| 17 - 18 | 2006 | 234 | 133 | 101 | 56 - 57 | 1967 | 526 | 254 | 272 |
| 15 - 18 | | 772 | 418 | 354 | 57 - 58 | 1966 | 582 | 286 | 296 |
| 18 - 19 | 2005 | 368 | 232 | 136 | 58 - 59 | 1965 | 643 | 313 | 330 |
| 19 - 20 | 2004 | 347 | 198 | 149 | 59 - 60 | 1964 | 632 | 293 | 339 |
| 20 - 21 | 2003 | 343 | 228 | 115 | 55 - 60 | | 2 915 | 1 430 | 1 485 |
| 21 - 22 | 2002 | 327 | 204 | 123 | 60 - 61 | 1963 | 669 | 331 | 338 |
| 22 - 23 | 2001 | 350 | 220 | 130 | 61 - 62 | 1962 | 647 | 299 | 348 |
| 23 - 24 | 2000 | 390 | 250 | 140 | 62 - 63 | 1961 | 648 | 296 | 352 |
| 24 - 25 | 1999 | 364 | 224 | 140 | 63 - 64 | 1960 | 635 | 319 | 316 |
| 18 - 25 | | 2 489 | 1 556 | 933 | 64 - 65 | 1959 | 620 | 299 | 321 |
| 25 - 26 | 1998 | 394 | 257 | 137 | 60 - 65 | | 3 219 | 1 544 | 1 675 |
| 26 - 27 | 1997 | 351 | 229 | 122 | 65 - 66 | 1958 | 582 | 270 | 312 |
| 27 - 28 | 1996 | 322 | 181 | 141 | 66 - 67 | 1957 | 563 | 266 | 297 |
| 28 - 29 | 1995 | 310 | 194 | 116 | 67 - 68 | 1956 | 591 | 273 | 318 |
| 29 - 30 | 1994 | 277 | 179 | 98 | 68 - 69 | 1955 | 648 | 293 | 355 |
| 25 - 30 | | 1 654 | 1 040 | 614 | 69 - 70 | 1954 | 620 | 271 | 349 |
| 30 - 31 | 1993 | 312 | 167 | 145 | 65 - 70 | | 3 004 | 1 373 | 1 631 |
| 31 - 32 | 1992 | 329 | 188 | 141 | 70 - 71 | 1953 | 630 | 256 | 374 |
| 32 - 33 | 1991 | 347 | 172 | 175 | 71 - 72 | 1952 | 640 | 282 | 358 |
| 33 - 34 | 1990 | 427 | 222 | 205 | 72 - 73 | 1951 | 674 | 305 | 369 |
| 34 - 35 | 1989 | 361 | 202 | 159 | 73 - 74 | 1950 | 590 | 275 | 315 |
| 30 - 35 | | 1 776 | 951 | 825 | 74 - 75 | 1949 | 547 | 233 | 314 |
| 35 - 36 | 1988 | 428 | 227 | 201 | 70 - 75 | | 3 081 | 1 351 | 1 730 |
| 36 - 37 | 1987 | 418 | 230 | 188 | 75 - 80 | | 2 167 | 965 | 1 202 |
| 37 - 38 | 1986 | 430 | 234 | 196 | 80 - 85 | | 2 155 | 914 | 1 241 |
| 38 - 39 | 1985 | 399 | 212 | 187 | 85 und mehr | | 1 605 | 563 | 1 042 |
| 39 - 40 | 1984 | 404 | 229 | 175 | Insgesamt | | 36 986 | 18 488 | 18 498 |
| 35 - 40 | | 2 079 | 1 132 | 947 | | | | | |

Noch: 2.8 Bevölkerung am 31.12.2023 nach Geschlecht, Altersgruppen sowie Alters- und Geburtsjahren
Kreisfreie Stadt Weimar

| Alter von ... bis unter ... Jahren | Geburts- jahr | Bevölkerung | | | Alter von ... bis unter ... Jahren | Geburts- jahr | Bevölkerung | | |
|--|------------------|--------------|--------------|--------------|--|------------------|---------------|---------------|---------------|
| | | insgesamt | männlich | weiblich | | | insgesamt | männlich | weiblich |
| 0 - 1 | 2023 | 423 | 233 | 190 | 40 - 41 | 1983 | 919 | 455 | 464 |
| 1 - 2 | 2022 | 472 | 247 | 225 | 41 - 42 | 1982 | 926 | 466 | 460 |
| 2 - 3 | 2021 | 532 | 267 | 265 | 42 - 43 | 1981 | 873 | 434 | 439 |
| 3 - 4 | 2020 | 553 | 289 | 264 | 43 - 44 | 1980 | 907 | 441 | 466 |
| 4 - 5 | 2019 | 564 | 280 | 284 | 44 - 45 | 1979 | 775 | 407 | 368 |
| 5 - 6 | 2018 | 596 | 295 | 301 | 40 - 45 | | 4 400 | 2 203 | 2 197 |
| 0 - 6 | | 3 140 | 1 611 | 1 529 | 45 - 46 | 1978 | 869 | 437 | 432 |
| 6 - 7 | 2017 | 631 | 345 | 286 | 46 - 47 | 1977 | 806 | 414 | 392 |
| 7 - 8 | 2016 | 639 | 309 | 330 | 47 - 48 | 1976 | 722 | 359 | 363 |
| 8 - 9 | 2015 | 662 | 316 | 346 | 48 - 49 | 1975 | 662 | 360 | 302 |
| 9 - 10 | 2014 | 676 | 349 | 327 | 49 - 50 | 1974 | 698 | 351 | 347 |
| 10 - 11 | 2013 | 602 | 298 | 304 | 45 - 50 | | 3 757 | 1 921 | 1 836 |
| 11 - 12 | 2012 | 625 | 326 | 299 | 50 - 51 | 1973 | 682 | 323 | 359 |
| 12 - 13 | 2011 | 637 | 341 | 296 | 51 - 52 | 1972 | 752 | 380 | 372 |
| 13 - 14 | 2010 | 606 | 296 | 310 | 52 - 53 | 1971 | 826 | 413 | 413 |
| 14 - 15 | 2009 | 615 | 327 | 288 | 53 - 54 | 1970 | 816 | 423 | 393 |
| 6 - 15 | | 5 693 | 2 907 | 2 786 | 54 - 55 | 1969 | 844 | 417 | 427 |
| 15 - 16 | 2008 | 641 | 328 | 313 | 50 - 55 | | 3 920 | 1 956 | 1 964 |
| 16 - 17 | 2007 | 617 | 326 | 291 | 55 - 56 | 1968 | 861 | 422 | 439 |
| 17 - 18 | 2006 | 613 | 344 | 269 | 56 - 57 | 1967 | 839 | 419 | 420 |
| 15 - 18 | | 1 871 | 998 | 873 | 57 - 58 | 1966 | 896 | 436 | 460 |
| 18 - 19 | 2005 | 603 | 297 | 306 | 58 - 59 | 1965 | 923 | 454 | 469 |
| 19 - 20 | 2004 | 732 | 348 | 384 | 59 - 60 | 1964 | 934 | 430 | 504 |
| 20 - 21 | 2003 | 771 | 372 | 399 | 55 - 60 | | 4 453 | 2 161 | 2 292 |
| 21 - 22 | 2002 | 812 | 392 | 420 | 60 - 61 | 1963 | 967 | 481 | 486 |
| 22 - 23 | 2001 | 901 | 409 | 492 | 61 - 62 | 1962 | 939 | 435 | 504 |
| 23 - 24 | 2000 | 971 | 468 | 503 | 62 - 63 | 1961 | 951 | 479 | 472 |
| 24 - 25 | 1999 | 935 | 484 | 451 | 63 - 64 | 1960 | 896 | 420 | 476 |
| 18 - 25 | | 5 725 | 2 770 | 2 955 | 64 - 65 | 1959 | 846 | 368 | 478 |
| 25 - 26 | 1998 | 810 | 418 | 392 | 60 - 65 | | 4 599 | 2 183 | 2 416 |
| 26 - 27 | 1997 | 847 | 452 | 395 | 65 - 66 | 1958 | 784 | 371 | 413 |
| 27 - 28 | 1996 | 793 | 434 | 359 | 66 - 67 | 1957 | 758 | 326 | 432 |
| 28 - 29 | 1995 | 664 | 339 | 325 | 67 - 68 | 1956 | 802 | 369 | 433 |
| 29 - 30 | 1994 | 577 | 282 | 295 | 68 - 69 | 1955 | 784 | 350 | 434 |
| 25 - 30 | | 3 691 | 1 925 | 1 766 | 69 - 70 | 1954 | 786 | 360 | 426 |
| 30 - 31 | 1993 | 623 | 318 | 305 | 65 - 70 | | 3 914 | 1 776 | 2 138 |
| 31 - 32 | 1992 | 657 | 329 | 328 | 70 - 71 | 1953 | 786 | 351 | 435 |
| 32 - 33 | 1991 | 717 | 329 | 388 | 71 - 72 | 1952 | 756 | 332 | 424 |
| 33 - 34 | 1990 | 951 | 496 | 455 | 72 - 73 | 1951 | 757 | 340 | 417 |
| 34 - 35 | 1989 | 883 | 446 | 437 | 73 - 74 | 1950 | 643 | 290 | 353 |
| 30 - 35 | | 3 831 | 1 918 | 1 913 | 74 - 75 | 1949 | 676 | 304 | 372 |
| 35 - 36 | 1988 | 994 | 538 | 456 | 70 - 75 | | 3 618 | 1 617 | 2 001 |
| 36 - 37 | 1987 | 959 | 486 | 473 | 75 - 80 | | 2 736 | 1 171 | 1 565 |
| 37 - 38 | 1986 | 924 | 455 | 469 | 80 - 85 | | 3 003 | 1 216 | 1 787 |
| 38 - 39 | 1985 | 878 | 446 | 432 | 85 und mehr | | 2 586 | 875 | 1 711 |
| 39 - 40 | 1984 | 919 | 466 | 453 | Insgesamt | | 65 611 | 31 599 | 34 012 |
| 35 - 40 | | 4 674 | 2 391 | 2 283 | | | | | |

Noch: 2.8 Bevölkerung am 31.12.2023 nach Geschlecht, Altersgruppen sowie Alters- und Geburtsjahren
Landkreis Eichsfeld

| Alter von ... bis unter ... Jahren | Geburts- jahr | Bevölkerung | | | Alter von ... bis unter ... Jahren | Geburts- jahr | Bevölkerung | | |
|--|------------------|--------------|--------------|--------------|--|------------------|----------------|---------------|---------------|
| | | insgesamt | männlich | weiblich | | | insgesamt | männlich | weiblich |
| 0 - 1 | 2023 | 751 | 402 | 349 | 40 - 41 | 1983 | 1 431 | 721 | 710 |
| 1 - 2 | 2022 | 793 | 402 | 391 | 41 - 42 | 1982 | 1 502 | 812 | 690 |
| 2 - 3 | 2021 | 929 | 494 | 435 | 42 - 43 | 1981 | 1 489 | 781 | 708 |
| 3 - 4 | 2020 | 986 | 524 | 462 | 43 - 44 | 1980 | 1 444 | 763 | 681 |
| 4 - 5 | 2019 | 1 073 | 539 | 534 | 44 - 45 | 1979 | 1 330 | 665 | 665 |
| 5 - 6 | 2018 | 1 032 | 536 | 496 | 40 - 45 | | 7 196 | 3 742 | 3 454 |
| 0 - 6 | | 5 564 | 2 897 | 2 667 | 45 - 46 | 1978 | 1 310 | 691 | 619 |
| 6 - 7 | 2017 | 1 059 | 536 | 523 | 46 - 47 | 1977 | 1 377 | 741 | 636 |
| 7 - 8 | 2016 | 1 109 | 564 | 545 | 47 - 48 | 1976 | 1 277 | 681 | 596 |
| 8 - 9 | 2015 | 1 052 | 533 | 519 | 48 - 49 | 1975 | 1 270 | 634 | 636 |
| 9 - 10 | 2014 | 1 060 | 522 | 538 | 49 - 50 | 1974 | 1 272 | 694 | 578 |
| 10 - 11 | 2013 | 1 076 | 551 | 525 | 45 - 50 | | 6 506 | 3 441 | 3 065 |
| 11 - 12 | 2012 | 1 046 | 509 | 537 | 50 - 51 | 1973 | 1 223 | 622 | 601 |
| 12 - 13 | 2011 | 1 102 | 593 | 509 | 51 - 52 | 1972 | 1 277 | 686 | 591 |
| 13 - 14 | 2010 | 1 055 | 542 | 513 | 52 - 53 | 1971 | 1 368 | 750 | 618 |
| 14 - 15 | 2009 | 998 | 496 | 502 | 53 - 54 | 1970 | 1 416 | 748 | 668 |
| 6 - 15 | | 9 557 | 4 846 | 4 711 | 54 - 55 | 1969 | 1 447 | 757 | 690 |
| 15 - 16 | 2008 | 976 | 513 | 463 | 50 - 55 | | 6 731 | 3 563 | 3 168 |
| 16 - 17 | 2007 | 1 010 | 512 | 498 | 55 - 56 | 1968 | 1 530 | 820 | 710 |
| 17 - 18 | 2006 | 989 | 529 | 460 | 56 - 57 | 1967 | 1 528 | 789 | 739 |
| 15 - 18 | | 2 975 | 1 554 | 1 421 | 57 - 58 | 1966 | 1 679 | 852 | 827 |
| 18 - 19 | 2005 | 930 | 493 | 437 | 58 - 59 | 1965 | 1 572 | 744 | 828 |
| 19 - 20 | 2004 | 927 | 496 | 431 | 59 - 60 | 1964 | 1 787 | 935 | 852 |
| 20 - 21 | 2003 | 838 | 481 | 357 | 55 - 60 | | 8 096 | 4 140 | 3 956 |
| 21 - 22 | 2002 | 788 | 443 | 345 | 60 - 61 | 1963 | 1 808 | 893 | 915 |
| 22 - 23 | 2001 | 778 | 413 | 365 | 61 - 62 | 1962 | 1 798 | 906 | 892 |
| 23 - 24 | 2000 | 820 | 441 | 379 | 62 - 63 | 1961 | 1 793 | 891 | 902 |
| 24 - 25 | 1999 | 744 | 437 | 307 | 63 - 64 | 1960 | 1 656 | 824 | 832 |
| 18 - 25 | | 5 825 | 3 204 | 2 621 | 64 - 65 | 1959 | 1 612 | 805 | 807 |
| 25 - 26 | 1998 | 748 | 416 | 332 | 60 - 65 | | 8 667 | 4 319 | 4 348 |
| 26 - 27 | 1997 | 756 | 424 | 332 | 65 - 66 | 1958 | 1 676 | 798 | 878 |
| 27 - 28 | 1996 | 735 | 368 | 367 | 66 - 67 | 1957 | 1 565 | 753 | 812 |
| 28 - 29 | 1995 | 652 | 360 | 292 | 67 - 68 | 1956 | 1 528 | 783 | 745 |
| 29 - 30 | 1994 | 679 | 345 | 334 | 68 - 69 | 1955 | 1 570 | 786 | 784 |
| 25 - 30 | | 3 570 | 1 913 | 1 657 | 69 - 70 | 1954 | 1 552 | 732 | 820 |
| 30 - 31 | 1993 | 698 | 373 | 325 | 65 - 70 | | 7 891 | 3 852 | 4 039 |
| 31 - 32 | 1992 | 770 | 382 | 388 | 70 - 71 | 1953 | 1 530 | 742 | 788 |
| 32 - 33 | 1991 | 888 | 465 | 423 | 71 - 72 | 1952 | 1 483 | 752 | 731 |
| 33 - 34 | 1990 | 1 239 | 633 | 606 | 72 - 73 | 1951 | 1 336 | 650 | 686 |
| 34 - 35 | 1989 | 1 241 | 613 | 628 | 73 - 74 | 1950 | 1 346 | 648 | 698 |
| 30 - 35 | | 4 836 | 2 466 | 2 370 | 74 - 75 | 1949 | 1 206 | 603 | 603 |
| 35 - 36 | 1988 | 1 297 | 659 | 638 | 70 - 75 | | 6 901 | 3 395 | 3 506 |
| 36 - 37 | 1987 | 1 447 | 721 | 726 | 75 - 80 | | 4 130 | 1 846 | 2 284 |
| 37 - 38 | 1986 | 1 370 | 724 | 646 | 80 - 85 | | 4 583 | 1 912 | 2 671 |
| 38 - 39 | 1985 | 1 365 | 697 | 668 | 85 und mehr | | 3 512 | 1 191 | 2 321 |
| 39 - 40 | 1984 | 1 422 | 741 | 681 | Insgesamt | | 103 441 | 51 823 | 51 618 |
| 35 - 40 | | 6 901 | 3 542 | 3 359 | | | | | |

Noch: 2.8 Bevölkerung am 31.12.2023 nach Geschlecht, Altersgruppen sowie Alters- und Geburtsjahren
Landkreis Nordhausen

| Alter von ... bis unter ... Jahren | Geburts- jahr | Bevölkerung | | | Alter von ... bis unter ... Jahren | Geburts- jahr | Bevölkerung | | |
|--|------------------|--------------|--------------|--------------|--|------------------|---------------|---------------|---------------|
| | | insgesamt | männlich | weiblich | | | insgesamt | männlich | weiblich |
| 0 - 1 | 2023 | 475 | 263 | 212 | 40 - 41 | 1983 | 987 | 525 | 462 |
| 1 - 2 | 2022 | 529 | 283 | 246 | 41 - 42 | 1982 | 1 055 | 544 | 511 |
| 2 - 3 | 2021 | 569 | 286 | 283 | 42 - 43 | 1981 | 989 | 512 | 477 |
| 3 - 4 | 2020 | 624 | 320 | 304 | 43 - 44 | 1980 | 1 099 | 567 | 532 |
| 4 - 5 | 2019 | 712 | 381 | 331 | 44 - 45 | 1979 | 1 022 | 539 | 483 |
| 5 - 6 | 2018 | 707 | 368 | 339 | 40 - 45 | | 5 152 | 2 687 | 2 465 |
| 0 - 6 | | 3 616 | 1 901 | 1 715 | 45 - 46 | 1978 | 1 007 | 495 | 512 |
| 6 - 7 | 2017 | 743 | 388 | 355 | 46 - 47 | 1977 | 918 | 489 | 429 |
| 7 - 8 | 2016 | 790 | 400 | 390 | 47 - 48 | 1976 | 824 | 424 | 400 |
| 8 - 9 | 2015 | 814 | 408 | 406 | 48 - 49 | 1975 | 777 | 414 | 363 |
| 9 - 10 | 2014 | 793 | 414 | 379 | 49 - 50 | 1974 | 823 | 435 | 388 |
| 10 - 11 | 2013 | 769 | 416 | 353 | 45 - 50 | | 4 349 | 2 257 | 2 092 |
| 11 - 12 | 2012 | 752 | 371 | 381 | 50 - 51 | 1973 | 888 | 453 | 435 |
| 12 - 13 | 2011 | 767 | 386 | 381 | 51 - 52 | 1972 | 1 064 | 541 | 523 |
| 13 - 14 | 2010 | 809 | 441 | 368 | 52 - 53 | 1971 | 1 119 | 553 | 566 |
| 14 - 15 | 2009 | 739 | 379 | 360 | 53 - 54 | 1970 | 1 181 | 613 | 568 |
| 6 - 15 | | 6 976 | 3 603 | 3 373 | 54 - 55 | 1969 | 1 166 | 594 | 572 |
| 15 - 16 | 2008 | 781 | 401 | 380 | 50 - 55 | | 5 418 | 2 754 | 2 664 |
| 16 - 17 | 2007 | 779 | 400 | 379 | 55 - 56 | 1968 | 1 214 | 604 | 610 |
| 17 - 18 | 2006 | 733 | 357 | 376 | 56 - 57 | 1967 | 1 296 | 636 | 660 |
| 15 - 18 | | 2 293 | 1 158 | 1 135 | 57 - 58 | 1966 | 1 333 | 673 | 660 |
| 18 - 19 | 2005 | 806 | 433 | 373 | 58 - 59 | 1965 | 1 351 | 637 | 714 |
| 19 - 20 | 2004 | 730 | 413 | 317 | 59 - 60 | 1964 | 1 453 | 726 | 727 |
| 20 - 21 | 2003 | 677 | 378 | 299 | 55 - 60 | | 6 647 | 3 276 | 3 371 |
| 21 - 22 | 2002 | 694 | 369 | 325 | 60 - 61 | 1963 | 1 455 | 747 | 708 |
| 22 - 23 | 2001 | 713 | 391 | 322 | 61 - 62 | 1962 | 1 482 | 714 | 768 |
| 23 - 24 | 2000 | 736 | 404 | 332 | 62 - 63 | 1961 | 1 452 | 707 | 745 |
| 24 - 25 | 1999 | 771 | 445 | 326 | 63 - 64 | 1960 | 1 402 | 672 | 730 |
| 18 - 25 | | 5 127 | 2 833 | 2 294 | 64 - 65 | 1959 | 1 397 | 683 | 714 |
| 25 - 26 | 1998 | 780 | 443 | 337 | 60 - 65 | | 7 188 | 3 523 | 3 665 |
| 26 - 27 | 1997 | 737 | 404 | 333 | 65 - 66 | 1958 | 1 297 | 644 | 653 |
| 27 - 28 | 1996 | 653 | 370 | 283 | 66 - 67 | 1957 | 1 273 | 642 | 631 |
| 28 - 29 | 1995 | 567 | 337 | 230 | 67 - 68 | 1956 | 1 268 | 627 | 641 |
| 29 - 30 | 1994 | 540 | 302 | 238 | 68 - 69 | 1955 | 1 246 | 577 | 669 |
| 25 - 30 | | 3 277 | 1 856 | 1 421 | 69 - 70 | 1954 | 1 237 | 609 | 628 |
| 30 - 31 | 1993 | 520 | 265 | 255 | 65 - 70 | | 6 321 | 3 099 | 3 222 |
| 31 - 32 | 1992 | 655 | 355 | 300 | 70 - 71 | 1953 | 1 197 | 550 | 647 |
| 32 - 33 | 1991 | 702 | 374 | 328 | 71 - 72 | 1952 | 1 152 | 537 | 615 |
| 33 - 34 | 1990 | 930 | 503 | 427 | 72 - 73 | 1951 | 1 083 | 507 | 576 |
| 34 - 35 | 1989 | 960 | 480 | 480 | 73 - 74 | 1950 | 1 023 | 470 | 553 |
| 30 - 35 | | 3 767 | 1 977 | 1 790 | 74 - 75 | 1949 | 929 | 419 | 510 |
| 35 - 36 | 1988 | 1 093 | 592 | 501 | 70 - 75 | | 5 384 | 2 483 | 2 901 |
| 36 - 37 | 1987 | 1 078 | 552 | 526 | 75 - 80 | | 3 814 | 1 621 | 2 193 |
| 37 - 38 | 1986 | 1 054 | 566 | 488 | 80 - 85 | | 4 215 | 1 766 | 2 449 |
| 38 - 39 | 1985 | 1 064 | 553 | 511 | 85 und mehr | | 3 265 | 1 134 | 2 131 |
| 39 - 40 | 1984 | 1 081 | 567 | 514 | Insgesamt | | 82 179 | 40 758 | 41 421 |
| 35 - 40 | | 5 370 | 2 830 | 2 540 | | | | | |

Noch: 2.8 Bevölkerung am 31.12.2023 nach Geschlecht, Altersgruppen sowie Alters- und Geburtsjahren
Landkreis Wartburgkreis

| Alter von ... bis unter ... Jahren | Geburts- jahr | Bevölkerung | | | Alter von ... bis unter ... Jahren | Geburts- jahr | Bevölkerung | | |
|--|------------------|---------------|--------------|--------------|--|------------------|----------------|---------------|---------------|
| | | insgesamt | männlich | weiblich | | | insgesamt | männlich | weiblich |
| 0 - 1 | 2023 | 953 | 474 | 479 | 40 - 41 | 1983 | 2 112 | 1 098 | 1 014 |
| 1 - 2 | 2022 | 1 141 | 589 | 552 | 41 - 42 | 1982 | 2 190 | 1 152 | 1 038 |
| 2 - 3 | 2021 | 1 168 | 592 | 576 | 42 - 43 | 1981 | 2 139 | 1 123 | 1 016 |
| 3 - 4 | 2020 | 1 271 | 673 | 598 | 43 - 44 | 1980 | 2 131 | 1 121 | 1 010 |
| 4 - 5 | 2019 | 1 358 | 695 | 663 | 44 - 45 | 1979 | 2 121 | 1 119 | 1 002 |
| 5 - 6 | 2018 | 1 353 | 718 | 635 | 40 - 45 | | 10 693 | 5 613 | 5 080 |
| 0 - 6 | | 7 244 | 3 741 | 3 503 | 45 - 46 | 1978 | 1 982 | 1 038 | 944 |
| 6 - 7 | 2017 | 1 415 | 730 | 685 | 46 - 47 | 1977 | 1 968 | 1 028 | 940 |
| 7 - 8 | 2016 | 1 474 | 750 | 724 | 47 - 48 | 1976 | 1 810 | 943 | 867 |
| 8 - 9 | 2015 | 1 510 | 813 | 697 | 48 - 49 | 1975 | 1 713 | 885 | 828 |
| 9 - 10 | 2014 | 1 578 | 840 | 738 | 49 - 50 | 1974 | 1 734 | 910 | 824 |
| 10 - 11 | 2013 | 1 465 | 738 | 727 | 45 - 50 | | 9 207 | 4 804 | 4 403 |
| 11 - 12 | 2012 | 1 482 | 803 | 679 | 50 - 51 | 1973 | 1 857 | 960 | 897 |
| 12 - 13 | 2011 | 1 468 | 766 | 702 | 51 - 52 | 1972 | 2 114 | 1 151 | 963 |
| 13 - 14 | 2010 | 1 468 | 796 | 672 | 52 - 53 | 1971 | 2 306 | 1 201 | 1 105 |
| 14 - 15 | 2009 | 1 423 | 716 | 707 | 53 - 54 | 1970 | 2 366 | 1 227 | 1 139 |
| 6 - 15 | | 13 283 | 6 952 | 6 331 | 54 - 55 | 1969 | 2 327 | 1 205 | 1 122 |
| 15 - 16 | 2008 | 1 425 | 755 | 670 | 50 - 55 | | 10 970 | 5 744 | 5 226 |
| 16 - 17 | 2007 | 1 396 | 750 | 646 | 55 - 56 | 1968 | 2 364 | 1 200 | 1 164 |
| 17 - 18 | 2006 | 1 337 | 721 | 616 | 56 - 57 | 1967 | 2 381 | 1 203 | 1 178 |
| 15 - 18 | | 4 158 | 2 226 | 1 932 | 57 - 58 | 1966 | 2 550 | 1 305 | 1 245 |
| 18 - 19 | 2005 | 1 316 | 693 | 623 | 58 - 59 | 1965 | 2 678 | 1 345 | 1 333 |
| 19 - 20 | 2004 | 1 289 | 697 | 592 | 59 - 60 | 1964 | 2 800 | 1 389 | 1 411 |
| 20 - 21 | 2003 | 1 294 | 686 | 608 | 55 - 60 | | 12 773 | 6 442 | 6 331 |
| 21 - 22 | 2002 | 1 204 | 646 | 558 | 60 - 61 | 1963 | 3 027 | 1 473 | 1 554 |
| 22 - 23 | 2001 | 1 258 | 694 | 564 | 61 - 62 | 1962 | 2 873 | 1 463 | 1 410 |
| 23 - 24 | 2000 | 1 390 | 776 | 614 | 62 - 63 | 1961 | 3 049 | 1 501 | 1 548 |
| 24 - 25 | 1999 | 1 167 | 651 | 516 | 63 - 64 | 1960 | 2 766 | 1 346 | 1 420 |
| 18 - 25 | | 8 918 | 4 843 | 4 075 | 64 - 65 | 1959 | 2 875 | 1 440 | 1 435 |
| 25 - 26 | 1998 | 1 163 | 637 | 526 | 60 - 65 | | 14 590 | 7 223 | 7 367 |
| 26 - 27 | 1997 | 1 241 | 706 | 535 | 65 - 66 | 1958 | 2 591 | 1 319 | 1 272 |
| 27 - 28 | 1996 | 1 173 | 664 | 509 | 66 - 67 | 1957 | 2 547 | 1 217 | 1 330 |
| 28 - 29 | 1995 | 1 177 | 633 | 544 | 67 - 68 | 1956 | 2 554 | 1 293 | 1 261 |
| 29 - 30 | 1994 | 1 023 | 544 | 479 | 68 - 69 | 1955 | 2 340 | 1 103 | 1 237 |
| 25 - 30 | | 5 777 | 3 184 | 2 593 | 69 - 70 | 1954 | 2 365 | 1 117 | 1 248 |
| 30 - 31 | 1993 | 1 075 | 548 | 527 | 65 - 70 | | 12 397 | 6 049 | 6 348 |
| 31 - 32 | 1992 | 1 249 | 688 | 561 | 70 - 71 | 1953 | 2 282 | 1 060 | 1 222 |
| 32 - 33 | 1991 | 1 343 | 694 | 649 | 71 - 72 | 1952 | 2 188 | 1 064 | 1 124 |
| 33 - 34 | 1990 | 1 783 | 937 | 846 | 72 - 73 | 1951 | 2 316 | 1 065 | 1 251 |
| 34 - 35 | 1989 | 1 929 | 1 026 | 903 | 73 - 74 | 1950 | 2 034 | 948 | 1 086 |
| 30 - 35 | | 7 379 | 3 893 | 3 486 | 74 - 75 | 1949 | 1 925 | 852 | 1 073 |
| 35 - 36 | 1988 | 2 098 | 1 085 | 1 013 | 70 - 75 | | 10 745 | 4 989 | 5 756 |
| 36 - 37 | 1987 | 2 082 | 1 091 | 991 | 75 - 80 | | 6 754 | 2 998 | 3 756 |
| 37 - 38 | 1986 | 1 992 | 1 045 | 947 | 80 - 85 | | 7 663 | 3 085 | 4 578 |
| 38 - 39 | 1985 | 2 034 | 1 034 | 1 000 | 85 und mehr | | 6 425 | 2 254 | 4 171 |
| 39 - 40 | 1984 | 2 019 | 1 044 | 975 | Insgesamt | | 159 201 | 79 339 | 79 862 |
| 35 - 40 | | 10 225 | 5 299 | 4 926 | | | | | |

Noch: 2.8 Bevölkerung am 31.12.2023 nach Geschlecht, Altersgruppen sowie Alters- und Geburtsjahren
Landkreis Unstrut-Hainich-Kreis

| Alter von ... bis unter ... Jahren | Geburts- jahr | Bevölkerung | | | Alter von ... bis unter ... Jahren | Geburts- jahr | Bevölkerung | | |
|--|------------------|--------------|--------------|--------------|--|------------------|---------------|---------------|---------------|
| | | insgesamt | männlich | weiblich | | | insgesamt | männlich | weiblich |
| 0 - 1 | 2023 | 645 | 326 | 319 | 40 - 41 | 1983 | 1 331 | 671 | 660 |
| 1 - 2 | 2022 | 715 | 380 | 335 | 41 - 42 | 1982 | 1 270 | 657 | 613 |
| 2 - 3 | 2021 | 793 | 428 | 365 | 42 - 43 | 1981 | 1 268 | 646 | 622 |
| 3 - 4 | 2020 | 849 | 433 | 416 | 43 - 44 | 1980 | 1 362 | 732 | 630 |
| 4 - 5 | 2019 | 861 | 423 | 438 | 44 - 45 | 1979 | 1 319 | 753 | 566 |
| 5 - 6 | 2018 | 919 | 466 | 453 | 40 - 45 | | 6 550 | 3 459 | 3 091 |
| 0 - 6 | | 4 782 | 2 456 | 2 326 | 45 - 46 | 1978 | 1 180 | 608 | 572 |
| 6 - 7 | 2017 | 966 | 493 | 473 | 46 - 47 | 1977 | 1 283 | 674 | 609 |
| 7 - 8 | 2016 | 952 | 511 | 441 | 47 - 48 | 1976 | 1 021 | 532 | 489 |
| 8 - 9 | 2015 | 996 | 499 | 497 | 48 - 49 | 1975 | 998 | 539 | 459 |
| 9 - 10 | 2014 | 1 004 | 536 | 468 | 49 - 50 | 1974 | 1 069 | 524 | 545 |
| 10 - 11 | 2013 | 939 | 495 | 444 | 45 - 50 | | 5 551 | 2 877 | 2 674 |
| 11 - 12 | 2012 | 972 | 498 | 474 | 50 - 51 | 1973 | 1 139 | 620 | 519 |
| 12 - 13 | 2011 | 955 | 500 | 455 | 51 - 52 | 1972 | 1 205 | 612 | 593 |
| 13 - 14 | 2010 | 959 | 490 | 469 | 52 - 53 | 1971 | 1 392 | 767 | 625 |
| 14 - 15 | 2009 | 919 | 451 | 468 | 53 - 54 | 1970 | 1 427 | 723 | 704 |
| 6 - 15 | | 8 662 | 4 473 | 4 189 | 54 - 55 | 1969 | 1 435 | 740 | 695 |
| 15 - 16 | 2008 | 957 | 495 | 462 | 50 - 55 | | 6 598 | 3 462 | 3 136 |
| 16 - 17 | 2007 | 950 | 516 | 434 | 55 - 56 | 1968 | 1 384 | 736 | 648 |
| 17 - 18 | 2006 | 897 | 465 | 432 | 56 - 57 | 1967 | 1 520 | 743 | 777 |
| 15 - 18 | | 2 804 | 1 476 | 1 328 | 57 - 58 | 1966 | 1 601 | 798 | 803 |
| 18 - 19 | 2005 | 929 | 461 | 468 | 58 - 59 | 1965 | 1 627 | 773 | 854 |
| 19 - 20 | 2004 | 903 | 492 | 411 | 59 - 60 | 1964 | 1 694 | 843 | 851 |
| 20 - 21 | 2003 | 821 | 436 | 385 | 55 - 60 | | 7 826 | 3 893 | 3 933 |
| 21 - 22 | 2002 | 805 | 436 | 369 | 60 - 61 | 1963 | 1 747 | 872 | 875 |
| 22 - 23 | 2001 | 804 | 455 | 349 | 61 - 62 | 1962 | 1 752 | 852 | 900 |
| 23 - 24 | 2000 | 713 | 415 | 298 | 62 - 63 | 1961 | 1 752 | 862 | 890 |
| 24 - 25 | 1999 | 749 | 407 | 342 | 63 - 64 | 1960 | 1 722 | 861 | 861 |
| 18 - 25 | | 5 724 | 3 102 | 2 622 | 64 - 65 | 1959 | 1 780 | 865 | 915 |
| 25 - 26 | 1998 | 762 | 401 | 361 | 60 - 65 | | 8 753 | 4 312 | 4 441 |
| 26 - 27 | 1997 | 751 | 435 | 316 | 65 - 66 | 1958 | 1 575 | 772 | 803 |
| 27 - 28 | 1996 | 744 | 408 | 336 | 66 - 67 | 1957 | 1 557 | 785 | 772 |
| 28 - 29 | 1995 | 690 | 373 | 317 | 67 - 68 | 1956 | 1 564 | 721 | 843 |
| 29 - 30 | 1994 | 661 | 353 | 308 | 68 - 69 | 1955 | 1 529 | 736 | 793 |
| 25 - 30 | | 3 608 | 1 970 | 1 638 | 69 - 70 | 1954 | 1 492 | 696 | 796 |
| 30 - 31 | 1993 | 665 | 322 | 343 | 65 - 70 | | 7 717 | 3 710 | 4 007 |
| 31 - 32 | 1992 | 763 | 371 | 392 | 70 - 71 | 1953 | 1 477 | 746 | 731 |
| 32 - 33 | 1991 | 823 | 421 | 402 | 71 - 72 | 1952 | 1 441 | 696 | 745 |
| 33 - 34 | 1990 | 1 169 | 581 | 588 | 72 - 73 | 1951 | 1 377 | 665 | 712 |
| 34 - 35 | 1989 | 1 142 | 567 | 575 | 73 - 74 | 1950 | 1 235 | 578 | 657 |
| 30 - 35 | | 4 562 | 2 262 | 2 300 | 74 - 75 | 1949 | 1 073 | 507 | 566 |
| 35 - 36 | 1988 | 1 255 | 661 | 594 | 70 - 75 | | 6 603 | 3 192 | 3 411 |
| 36 - 37 | 1987 | 1 239 | 632 | 607 | 75 - 80 | | 3 982 | 1 772 | 2 210 |
| 37 - 38 | 1986 | 1 253 | 670 | 583 | 80 - 85 | | 4 575 | 1 874 | 2 701 |
| 38 - 39 | 1985 | 1 207 | 623 | 584 | 85 und mehr | | 3 735 | 1 253 | 2 482 |
| 39 - 40 | 1984 | 1 247 | 663 | 584 | Insgesamt | | 98 233 | 48 792 | 49 441 |
| 35 - 40 | | 6 201 | 3 249 | 2 952 | | | | | |

Noch: 2.8 Bevölkerung am 31.12.2023 nach Geschlecht, Altersgruppen sowie Alters- und Geburtsjahren
Landkreis Kyffhäuserkreis

| Alter von ... bis unter ... Jahren | Geburts- jahr | Bevölkerung | | | Alter von ... bis unter ... Jahren | Geburts- jahr | Bevölkerung | | |
|--|------------------|--------------|--------------|--------------|--|------------------|---------------|---------------|---------------|
| | | insgesamt | männlich | weiblich | | | insgesamt | männlich | weiblich |
| 0 - 1 | 2023 | 434 | 229 | 205 | 40 - 41 | 1983 | 933 | 506 | 427 |
| 1 - 2 | 2022 | 502 | 256 | 246 | 41 - 42 | 1982 | 912 | 474 | 438 |
| 2 - 3 | 2021 | 516 | 261 | 255 | 42 - 43 | 1981 | 888 | 468 | 420 |
| 3 - 4 | 2020 | 582 | 277 | 305 | 43 - 44 | 1980 | 949 | 471 | 478 |
| 4 - 5 | 2019 | 553 | 274 | 279 | 44 - 45 | 1979 | 896 | 470 | 426 |
| 5 - 6 | 2018 | 566 | 297 | 269 | 40 - 45 | | 4 578 | 2 389 | 2 189 |
| 0 - 6 | | 3 153 | 1 594 | 1 559 | 45 - 46 | 1978 | 875 | 485 | 390 |
| 6 - 7 | 2017 | 671 | 359 | 312 | 46 - 47 | 1977 | 834 | 447 | 387 |
| 7 - 8 | 2016 | 658 | 355 | 303 | 47 - 48 | 1976 | 787 | 400 | 387 |
| 8 - 9 | 2015 | 651 | 353 | 298 | 48 - 49 | 1975 | 733 | 391 | 342 |
| 9 - 10 | 2014 | 646 | 327 | 319 | 49 - 50 | 1974 | 777 | 411 | 366 |
| 10 - 11 | 2013 | 637 | 340 | 297 | 45 - 50 | | 4 006 | 2 134 | 1 872 |
| 11 - 12 | 2012 | 661 | 319 | 342 | 50 - 51 | 1973 | 805 | 405 | 400 |
| 12 - 13 | 2011 | 667 | 367 | 300 | 51 - 52 | 1972 | 924 | 506 | 418 |
| 13 - 14 | 2010 | 667 | 348 | 319 | 52 - 53 | 1971 | 1 123 | 579 | 544 |
| 14 - 15 | 2009 | 687 | 371 | 316 | 53 - 54 | 1970 | 1 036 | 551 | 485 |
| 6 - 15 | | 5 945 | 3 139 | 2 806 | 54 - 55 | 1969 | 1 024 | 501 | 523 |
| 15 - 16 | 2008 | 640 | 341 | 299 | 50 - 55 | | 4 912 | 2 542 | 2 370 |
| 16 - 17 | 2007 | 665 | 360 | 305 | 55 - 56 | 1968 | 1 086 | 567 | 519 |
| 17 - 18 | 2006 | 659 | 338 | 321 | 56 - 57 | 1967 | 1 173 | 576 | 597 |
| 15 - 18 | | 1 964 | 1 039 | 925 | 57 - 58 | 1966 | 1 278 | 652 | 626 |
| 18 - 19 | 2005 | 615 | 345 | 270 | 58 - 59 | 1965 | 1 277 | 664 | 613 |
| 19 - 20 | 2004 | 582 | 330 | 252 | 59 - 60 | 1964 | 1 369 | 689 | 680 |
| 20 - 21 | 2003 | 595 | 339 | 256 | 55 - 60 | | 6 183 | 3 148 | 3 035 |
| 21 - 22 | 2002 | 522 | 291 | 231 | 60 - 61 | 1963 | 1 411 | 694 | 717 |
| 22 - 23 | 2001 | 563 | 323 | 240 | 61 - 62 | 1962 | 1 320 | 623 | 697 |
| 23 - 24 | 2000 | 558 | 308 | 250 | 62 - 63 | 1961 | 1 440 | 704 | 736 |
| 24 - 25 | 1999 | 541 | 315 | 226 | 63 - 64 | 1960 | 1 368 | 676 | 692 |
| 18 - 25 | | 3 976 | 2 251 | 1 725 | 64 - 65 | 1959 | 1 401 | 693 | 708 |
| 25 - 26 | 1998 | 513 | 295 | 218 | 60 - 65 | | 6 940 | 3 390 | 3 550 |
| 26 - 27 | 1997 | 482 | 252 | 230 | 65 - 66 | 1958 | 1 296 | 594 | 702 |
| 27 - 28 | 1996 | 441 | 220 | 221 | 66 - 67 | 1957 | 1 268 | 637 | 631 |
| 28 - 29 | 1995 | 461 | 263 | 198 | 67 - 68 | 1956 | 1 246 | 601 | 645 |
| 29 - 30 | 1994 | 465 | 258 | 207 | 68 - 69 | 1955 | 1 275 | 610 | 665 |
| 25 - 30 | | 2 362 | 1 288 | 1 074 | 69 - 70 | 1954 | 1 173 | 556 | 617 |
| 30 - 31 | 1993 | 493 | 255 | 238 | 65 - 70 | | 6 258 | 2 998 | 3 260 |
| 31 - 32 | 1992 | 500 | 263 | 237 | 70 - 71 | 1953 | 1 241 | 602 | 639 |
| 32 - 33 | 1991 | 542 | 271 | 271 | 71 - 72 | 1952 | 1 172 | 551 | 621 |
| 33 - 34 | 1990 | 794 | 430 | 364 | 72 - 73 | 1951 | 1 100 | 530 | 570 |
| 34 - 35 | 1989 | 840 | 447 | 393 | 73 - 74 | 1950 | 1 022 | 465 | 557 |
| 30 - 35 | | 3 169 | 1 666 | 1 503 | 74 - 75 | 1949 | 935 | 428 | 507 |
| 35 - 36 | 1988 | 902 | 480 | 422 | 70 - 75 | | 5 470 | 2 576 | 2 894 |
| 36 - 37 | 1987 | 944 | 511 | 433 | 75 - 80 | | 3 283 | 1 434 | 1 849 |
| 37 - 38 | 1986 | 905 | 474 | 431 | 80 - 85 | | 3 610 | 1 462 | 2 148 |
| 38 - 39 | 1985 | 921 | 484 | 437 | 85 und mehr | | 2 798 | 940 | 1 858 |
| 39 - 40 | 1984 | 937 | 481 | 456 | Insgesamt | | 73 216 | 36 420 | 36 796 |
| 35 - 40 | | 4 609 | 2 430 | 2 179 | | | | | |

Noch: 2.8 Bevölkerung am 31.12.2023 nach Geschlecht, Altersgruppen sowie Alters- und Geburtsjahren
Landkreis Schmalkalden-Meiningen

| Alter von ... bis unter ... Jahren | Geburts- jahr | Bevölkerung | | | Alter von ... bis unter ... Jahren | Geburts- jahr | Bevölkerung | | |
|--|------------------|--------------|--------------|--------------|--|------------------|----------------|---------------|---------------|
| | | insgesamt | männlich | weiblich | | | insgesamt | männlich | weiblich |
| 0 - 1 | 2023 | 682 | 355 | 327 | 40 - 41 | 1983 | 1 654 | 873 | 781 |
| 1 - 2 | 2022 | 799 | 394 | 405 | 41 - 42 | 1982 | 1 652 | 884 | 768 |
| 2 - 3 | 2021 | 885 | 460 | 425 | 42 - 43 | 1981 | 1 639 | 866 | 773 |
| 3 - 4 | 2020 | 941 | 478 | 463 | 43 - 44 | 1980 | 1 549 | 857 | 692 |
| 4 - 5 | 2019 | 980 | 509 | 471 | 44 - 45 | 1979 | 1 496 | 803 | 693 |
| 5 - 6 | 2018 | 983 | 501 | 482 | 40 - 45 | | 7 990 | 4 283 | 3 707 |
| 0 - 6 | | 5 270 | 2 697 | 2 573 | 45 - 46 | 1978 | 1 475 | 763 | 712 |
| 6 - 7 | 2017 | 1 125 | 593 | 532 | 46 - 47 | 1977 | 1 501 | 786 | 715 |
| 7 - 8 | 2016 | 1 061 | 530 | 531 | 47 - 48 | 1976 | 1 374 | 742 | 632 |
| 8 - 9 | 2015 | 1 102 | 581 | 521 | 48 - 49 | 1975 | 1 250 | 665 | 585 |
| 9 - 10 | 2014 | 1 155 | 590 | 565 | 49 - 50 | 1974 | 1 362 | 729 | 633 |
| 10 - 11 | 2013 | 1 188 | 610 | 578 | 45 - 50 | | 6 962 | 3 685 | 3 277 |
| 11 - 12 | 2012 | 1 148 | 609 | 539 | 50 - 51 | 1973 | 1 325 | 688 | 637 |
| 12 - 13 | 2011 | 1 071 | 547 | 524 | 51 - 52 | 1972 | 1 603 | 843 | 760 |
| 13 - 14 | 2010 | 1 114 | 596 | 518 | 52 - 53 | 1971 | 1 775 | 959 | 816 |
| 14 - 15 | 2009 | 1 032 | 534 | 498 | 53 - 54 | 1970 | 1 779 | 929 | 850 |
| 6 - 15 | | 9 996 | 5 190 | 4 806 | 54 - 55 | 1969 | 1 791 | 942 | 849 |
| 15 - 16 | 2008 | 1 061 | 538 | 523 | 50 - 55 | | 8 273 | 4 361 | 3 912 |
| 16 - 17 | 2007 | 1 074 | 565 | 509 | 55 - 56 | 1968 | 1 818 | 920 | 898 |
| 17 - 18 | 2006 | 991 | 527 | 464 | 56 - 57 | 1967 | 1 922 | 958 | 964 |
| 15 - 18 | | 3 126 | 1 630 | 1 496 | 57 - 58 | 1966 | 1 968 | 978 | 990 |
| 18 - 19 | 2005 | 982 | 517 | 465 | 58 - 59 | 1965 | 2 101 | 989 | 1 112 |
| 19 - 20 | 2004 | 1 054 | 590 | 464 | 59 - 60 | 1964 | 2 228 | 1 124 | 1 104 |
| 20 - 21 | 2003 | 958 | 525 | 433 | 55 - 60 | | 10 037 | 4 969 | 5 068 |
| 21 - 22 | 2002 | 977 | 532 | 445 | 60 - 61 | 1963 | 2 264 | 1 076 | 1 188 |
| 22 - 23 | 2001 | 999 | 555 | 444 | 61 - 62 | 1962 | 2 295 | 1 118 | 1 177 |
| 23 - 24 | 2000 | 1 078 | 642 | 436 | 62 - 63 | 1961 | 2 345 | 1 151 | 1 194 |
| 24 - 25 | 1999 | 1 097 | 631 | 466 | 63 - 64 | 1960 | 2 342 | 1 189 | 1 153 |
| 18 - 25 | | 7 145 | 3 992 | 3 153 | 64 - 65 | 1959 | 2 178 | 1 084 | 1 094 |
| 25 - 26 | 1998 | 992 | 583 | 409 | 60 - 65 | | 11 424 | 5 618 | 5 806 |
| 26 - 27 | 1997 | 1 041 | 607 | 434 | 65 - 66 | 1958 | 2 126 | 1 049 | 1 077 |
| 27 - 28 | 1996 | 898 | 512 | 386 | 66 - 67 | 1957 | 2 013 | 987 | 1 026 |
| 28 - 29 | 1995 | 836 | 472 | 364 | 67 - 68 | 1956 | 2 001 | 982 | 1 019 |
| 29 - 30 | 1994 | 770 | 417 | 353 | 68 - 69 | 1955 | 2 025 | 964 | 1 061 |
| 25 - 30 | | 4 537 | 2 591 | 1 946 | 69 - 70 | 1954 | 1 845 | 878 | 967 |
| 30 - 31 | 1993 | 829 | 439 | 390 | 65 - 70 | | 10 010 | 4 860 | 5 150 |
| 31 - 32 | 1992 | 823 | 444 | 379 | 70 - 71 | 1953 | 1 911 | 902 | 1 009 |
| 32 - 33 | 1991 | 948 | 537 | 411 | 71 - 72 | 1952 | 1 838 | 869 | 969 |
| 33 - 34 | 1990 | 1 392 | 758 | 634 | 72 - 73 | 1951 | 1 835 | 854 | 981 |
| 34 - 35 | 1989 | 1 380 | 722 | 658 | 73 - 74 | 1950 | 1 766 | 808 | 958 |
| 30 - 35 | | 5 372 | 2 900 | 2 472 | 74 - 75 | 1949 | 1 560 | 705 | 855 |
| 35 - 36 | 1988 | 1 597 | 849 | 748 | 70 - 75 | | 8 910 | 4 138 | 4 772 |
| 36 - 37 | 1987 | 1 627 | 882 | 745 | 75 - 80 | | 5 257 | 2 379 | 2 878 |
| 37 - 38 | 1986 | 1 634 | 896 | 738 | 80 - 85 | | 6 089 | 2 421 | 3 668 |
| 38 - 39 | 1985 | 1 568 | 869 | 699 | 85 und mehr | | 4 856 | 1 725 | 3 131 |
| 39 - 40 | 1984 | 1 594 | 871 | 723 | Insgesamt | | 123 274 | 61 806 | 61 468 |
| 35 - 40 | | 8 020 | 4 367 | 3 653 | | | | | |

Noch: 2.8 Bevölkerung am 31.12.2023 nach Geschlecht, Altersgruppen sowie Alters- und Geburtsjahren
Landkreis Gotha

| Alter von ... bis unter ... Jahren | Geburts- jahr | Bevölkerung | | | Alter von ... bis unter ... Jahren | Geburts- jahr | Bevölkerung | | |
|--|------------------|---------------|--------------|--------------|--|------------------|----------------|---------------|---------------|
| | | insgesamt | männlich | weiblich | | | insgesamt | männlich | weiblich |
| 0 - 1 | 2023 | 852 | 417 | 435 | 40 - 41 | 1983 | 1 819 | 951 | 868 |
| 1 - 2 | 2022 | 897 | 456 | 441 | 41 - 42 | 1982 | 1 937 | 1 021 | 916 |
| 2 - 3 | 2021 | 1 069 | 545 | 524 | 42 - 43 | 1981 | 1 830 | 938 | 892 |
| 3 - 4 | 2020 | 1 034 | 529 | 505 | 43 - 44 | 1980 | 1 825 | 939 | 886 |
| 4 - 5 | 2019 | 1 146 | 594 | 552 | 44 - 45 | 1979 | 1 723 | 918 | 805 |
| 5 - 6 | 2018 | 1 150 | 580 | 570 | 40 - 45 | | 9 134 | 4 767 | 4 367 |
| 0 - 6 | | 6 148 | 3 121 | 3 027 | 45 - 46 | 1978 | 1 715 | 902 | 813 |
| 6 - 7 | 2017 | 1 216 | 612 | 604 | 46 - 47 | 1977 | 1 718 | 898 | 820 |
| 7 - 8 | 2016 | 1 298 | 666 | 632 | 47 - 48 | 1976 | 1 520 | 783 | 737 |
| 8 - 9 | 2015 | 1 280 | 653 | 627 | 48 - 49 | 1975 | 1 506 | 816 | 690 |
| 9 - 10 | 2014 | 1 290 | 646 | 644 | 49 - 50 | 1974 | 1 495 | 796 | 699 |
| 10 - 11 | 2013 | 1 260 | 628 | 632 | 45 - 50 | | 7 954 | 4 195 | 3 759 |
| 11 - 12 | 2012 | 1 267 | 655 | 612 | 50 - 51 | 1973 | 1 538 | 811 | 727 |
| 12 - 13 | 2011 | 1 216 | 620 | 596 | 51 - 52 | 1972 | 1 796 | 947 | 849 |
| 13 - 14 | 2010 | 1 278 | 669 | 609 | 52 - 53 | 1971 | 1 963 | 1 044 | 919 |
| 14 - 15 | 2009 | 1 198 | 569 | 629 | 53 - 54 | 1970 | 2 002 | 1 010 | 992 |
| 6 - 15 | | 11 303 | 5 718 | 5 585 | 54 - 55 | 1969 | 2 102 | 1 095 | 1 007 |
| 15 - 16 | 2008 | 1 244 | 641 | 603 | 50 - 55 | | 9 401 | 4 907 | 4 494 |
| 16 - 17 | 2007 | 1 204 | 642 | 562 | 55 - 56 | 1968 | 2 015 | 1 041 | 974 |
| 17 - 18 | 2006 | 1 128 | 602 | 526 | 56 - 57 | 1967 | 2 023 | 1 018 | 1 005 |
| 15 - 18 | | 3 576 | 1 885 | 1 691 | 57 - 58 | 1966 | 2 216 | 1 157 | 1 059 |
| 18 - 19 | 2005 | 1 165 | 618 | 547 | 58 - 59 | 1965 | 2 268 | 1 159 | 1 109 |
| 19 - 20 | 2004 | 1 115 | 552 | 563 | 59 - 60 | 1964 | 2 356 | 1 132 | 1 224 |
| 20 - 21 | 2003 | 1 096 | 584 | 512 | 55 - 60 | | 10 878 | 5 507 | 5 371 |
| 21 - 22 | 2002 | 1 142 | 612 | 530 | 60 - 61 | 1963 | 2 385 | 1 169 | 1 216 |
| 22 - 23 | 2001 | 1 191 | 637 | 554 | 61 - 62 | 1962 | 2 321 | 1 182 | 1 139 |
| 23 - 24 | 2000 | 1 139 | 626 | 513 | 62 - 63 | 1961 | 2 442 | 1 188 | 1 254 |
| 24 - 25 | 1999 | 1 150 | 651 | 499 | 63 - 64 | 1960 | 2 310 | 1 132 | 1 178 |
| 18 - 25 | | 7 998 | 4 280 | 3 718 | 64 - 65 | 1959 | 2 186 | 1 047 | 1 139 |
| 25 - 26 | 1998 | 1 174 | 671 | 503 | 60 - 65 | | 11 644 | 5 718 | 5 926 |
| 26 - 27 | 1997 | 1 147 | 641 | 506 | 65 - 66 | 1958 | 2 101 | 1 012 | 1 089 |
| 27 - 28 | 1996 | 1 054 | 571 | 483 | 66 - 67 | 1957 | 2 049 | 1 011 | 1 038 |
| 28 - 29 | 1995 | 993 | 564 | 429 | 67 - 68 | 1956 | 2 024 | 976 | 1 048 |
| 29 - 30 | 1994 | 962 | 510 | 452 | 68 - 69 | 1955 | 1 991 | 991 | 1 000 |
| 25 - 30 | | 5 330 | 2 957 | 2 373 | 69 - 70 | 1954 | 1 933 | 926 | 1 007 |
| 30 - 31 | 1993 | 966 | 525 | 441 | 65 - 70 | | 10 098 | 4 916 | 5 182 |
| 31 - 32 | 1992 | 969 | 499 | 470 | 70 - 71 | 1953 | 1 889 | 868 | 1 021 |
| 32 - 33 | 1991 | 1 122 | 615 | 507 | 71 - 72 | 1952 | 1 953 | 913 | 1 040 |
| 33 - 34 | 1990 | 1 584 | 835 | 749 | 72 - 73 | 1951 | 1 798 | 835 | 963 |
| 34 - 35 | 1989 | 1 671 | 844 | 827 | 73 - 74 | 1950 | 1 699 | 746 | 953 |
| 30 - 35 | | 6 312 | 3 318 | 2 994 | 74 - 75 | 1949 | 1 535 | 698 | 837 |
| 35 - 36 | 1988 | 1 875 | 967 | 908 | 70 - 75 | | 8 874 | 4 060 | 4 814 |
| 36 - 37 | 1987 | 1 755 | 889 | 866 | 75 - 80 | | 5 692 | 2 542 | 3 150 |
| 37 - 38 | 1986 | 1 699 | 902 | 797 | 80 - 85 | | 6 420 | 2 622 | 3 798 |
| 38 - 39 | 1985 | 1 783 | 908 | 875 | 85 und mehr | | 4 860 | 1 687 | 3 173 |
| 39 - 40 | 1984 | 1 738 | 889 | 849 | Insgesamt | | 134 472 | 66 755 | 67 717 |
| 35 - 40 | | 8 850 | 4 555 | 4 295 | | | | | |

Noch: 2.8 Bevölkerung am 31.12.2023 nach Geschlecht, Altersgruppen sowie Alters- und Geburtsjahren
Landkreis Sömmerda

| Alter von ... bis unter ... Jahren | Geburts- jahr | Bevölkerung | | | Alter von ... bis unter ... Jahren | Geburts- jahr | Bevölkerung | | |
|--|------------------|--------------|--------------|--------------|--|------------------|---------------|---------------|---------------|
| | | insgesamt | männlich | weiblich | | | insgesamt | männlich | weiblich |
| 0 - 1 | 2023 | 412 | 206 | 206 | 40 - 41 | 1983 | 944 | 503 | 441 |
| 1 - 2 | 2022 | 498 | 251 | 247 | 41 - 42 | 1982 | 950 | 502 | 448 |
| 2 - 3 | 2021 | 505 | 280 | 225 | 42 - 43 | 1981 | 1 000 | 533 | 467 |
| 3 - 4 | 2020 | 561 | 297 | 264 | 43 - 44 | 1980 | 1 009 | 527 | 482 |
| 4 - 5 | 2019 | 608 | 312 | 296 | 44 - 45 | 1979 | 947 | 498 | 449 |
| 5 - 6 | 2018 | 615 | 326 | 289 | 40 - 45 | | 4 850 | 2 563 | 2 287 |
| 0 - 6 | | 3 199 | 1 672 | 1 527 | 45 - 46 | 1978 | 908 | 470 | 438 |
| 6 - 7 | 2017 | 674 | 357 | 317 | 46 - 47 | 1977 | 890 | 462 | 428 |
| 7 - 8 | 2016 | 761 | 401 | 360 | 47 - 48 | 1976 | 796 | 402 | 394 |
| 8 - 9 | 2015 | 668 | 351 | 317 | 48 - 49 | 1975 | 730 | 392 | 338 |
| 9 - 10 | 2014 | 665 | 372 | 293 | 49 - 50 | 1974 | 750 | 412 | 338 |
| 10 - 11 | 2013 | 700 | 360 | 340 | 45 - 50 | | 4 074 | 2 138 | 1 936 |
| 11 - 12 | 2012 | 658 | 344 | 314 | 50 - 51 | 1973 | 870 | 487 | 383 |
| 12 - 13 | 2011 | 658 | 324 | 334 | 51 - 52 | 1972 | 947 | 508 | 439 |
| 13 - 14 | 2010 | 721 | 370 | 351 | 52 - 53 | 1971 | 1 050 | 575 | 475 |
| 14 - 15 | 2009 | 662 | 343 | 319 | 53 - 54 | 1970 | 1 021 | 534 | 487 |
| 6 - 15 | | 6 167 | 3 222 | 2 945 | 54 - 55 | 1969 | 1 096 | 577 | 519 |
| 15 - 16 | 2008 | 686 | 361 | 325 | 50 - 55 | | 4 984 | 2 681 | 2 303 |
| 16 - 17 | 2007 | 663 | 339 | 324 | 55 - 56 | 1968 | 1 025 | 527 | 498 |
| 17 - 18 | 2006 | 611 | 334 | 277 | 56 - 57 | 1967 | 1 064 | 533 | 531 |
| 15 - 18 | | 1 960 | 1 034 | 926 | 57 - 58 | 1966 | 1 198 | 619 | 579 |
| 18 - 19 | 2005 | 628 | 362 | 266 | 58 - 59 | 1965 | 1 147 | 602 | 545 |
| 19 - 20 | 2004 | 594 | 332 | 262 | 59 - 60 | 1964 | 1 233 | 607 | 626 |
| 20 - 21 | 2003 | 555 | 330 | 225 | 55 - 60 | | 5 667 | 2 888 | 2 779 |
| 21 - 22 | 2002 | 509 | 290 | 219 | 60 - 61 | 1963 | 1 293 | 618 | 675 |
| 22 - 23 | 2001 | 515 | 299 | 216 | 61 - 62 | 1962 | 1 228 | 626 | 602 |
| 23 - 24 | 2000 | 519 | 287 | 232 | 62 - 63 | 1961 | 1 267 | 632 | 635 |
| 24 - 25 | 1999 | 514 | 293 | 221 | 63 - 64 | 1960 | 1 200 | 583 | 617 |
| 18 - 25 | | 3 834 | 2 193 | 1 641 | 64 - 65 | 1959 | 1 216 | 591 | 625 |
| 25 - 26 | 1998 | 443 | 251 | 192 | 60 - 65 | | 6 204 | 3 050 | 3 154 |
| 26 - 27 | 1997 | 480 | 262 | 218 | 65 - 66 | 1958 | 1 030 | 483 | 547 |
| 27 - 28 | 1996 | 458 | 250 | 208 | 66 - 67 | 1957 | 1 126 | 538 | 588 |
| 28 - 29 | 1995 | 455 | 254 | 201 | 67 - 68 | 1956 | 1 105 | 525 | 580 |
| 29 - 30 | 1994 | 470 | 226 | 244 | 68 - 69 | 1955 | 1 151 | 536 | 615 |
| 25 - 30 | | 2 306 | 1 243 | 1 063 | 69 - 70 | 1954 | 1 102 | 510 | 592 |
| 30 - 31 | 1993 | 434 | 230 | 204 | 65 - 70 | | 5 514 | 2 592 | 2 922 |
| 31 - 32 | 1992 | 509 | 272 | 237 | 70 - 71 | 1953 | 1 132 | 551 | 581 |
| 32 - 33 | 1991 | 547 | 291 | 256 | 71 - 72 | 1952 | 1 067 | 516 | 551 |
| 33 - 34 | 1990 | 769 | 387 | 382 | 72 - 73 | 1951 | 1 091 | 523 | 568 |
| 34 - 35 | 1989 | 874 | 438 | 436 | 73 - 74 | 1950 | 931 | 433 | 498 |
| 30 - 35 | | 3 133 | 1 618 | 1 515 | 74 - 75 | 1949 | 792 | 388 | 404 |
| 35 - 36 | 1988 | 898 | 437 | 461 | 70 - 75 | | 5 013 | 2 411 | 2 602 |
| 36 - 37 | 1987 | 898 | 463 | 435 | 75 - 80 | | 2 863 | 1 283 | 1 580 |
| 37 - 38 | 1986 | 901 | 453 | 448 | 80 - 85 | | 2 904 | 1 235 | 1 669 |
| 38 - 39 | 1985 | 902 | 483 | 419 | 85 und mehr | | 2 197 | 701 | 1 496 |
| 39 - 40 | 1984 | 950 | 501 | 449 | Insgesamt | | 69 418 | 34 861 | 34 557 |
| 35 - 40 | | 4 549 | 2 337 | 2 212 | | | | | |

Noch: 2.8 Bevölkerung am 31.12.2023 nach Geschlecht, Altersgruppen sowie Alters- und Geburtsjahren
Landkreis Hildburghausen

| Alter von ... bis unter ... Jahren | Geburts- jahr | Bevölkerung | | | Alter von ... bis unter ... Jahren | Geburts- jahr | Bevölkerung | | |
|--|------------------|--------------|--------------|--------------|--|------------------|---------------|---------------|---------------|
| | | insgesamt | männlich | weiblich | | | insgesamt | männlich | weiblich |
| 0 - 1 | 2023 | 334 | 161 | 173 | 40 - 41 | 1983 | 825 | 455 | 370 |
| 1 - 2 | 2022 | 397 | 196 | 201 | 41 - 42 | 1982 | 926 | 485 | 441 |
| 2 - 3 | 2021 | 456 | 239 | 217 | 42 - 43 | 1981 | 852 | 466 | 386 |
| 3 - 4 | 2020 | 478 | 245 | 233 | 43 - 44 | 1980 | 887 | 508 | 379 |
| 4 - 5 | 2019 | 505 | 244 | 261 | 44 - 45 | 1979 | 869 | 460 | 409 |
| 5 - 6 | 2018 | 546 | 275 | 271 | 40 - 45 | | 4 359 | 2 374 | 1 985 |
| 0 - 6 | | 2 716 | 1 360 | 1 356 | 45 - 46 | 1978 | 822 | 431 | 391 |
| 6 - 7 | 2017 | 533 | 261 | 272 | 46 - 47 | 1977 | 732 | 380 | 352 |
| 7 - 8 | 2016 | 552 | 276 | 276 | 47 - 48 | 1976 | 736 | 371 | 365 |
| 8 - 9 | 2015 | 576 | 303 | 273 | 48 - 49 | 1975 | 678 | 375 | 303 |
| 9 - 10 | 2014 | 525 | 264 | 261 | 49 - 50 | 1974 | 690 | 365 | 325 |
| 10 - 11 | 2013 | 552 | 280 | 272 | 45 - 50 | | 3 658 | 1 922 | 1 736 |
| 11 - 12 | 2012 | 632 | 307 | 325 | 50 - 51 | 1973 | 736 | 372 | 364 |
| 12 - 13 | 2011 | 564 | 289 | 275 | 51 - 52 | 1972 | 840 | 465 | 375 |
| 13 - 14 | 2010 | 546 | 269 | 277 | 52 - 53 | 1971 | 894 | 458 | 436 |
| 14 - 15 | 2009 | 546 | 279 | 267 | 53 - 54 | 1970 | 855 | 454 | 401 |
| 6 - 15 | | 5 026 | 2 528 | 2 498 | 54 - 55 | 1969 | 941 | 495 | 446 |
| 15 - 16 | 2008 | 570 | 313 | 257 | 50 - 55 | | 4 266 | 2 244 | 2 022 |
| 16 - 17 | 2007 | 536 | 286 | 250 | 55 - 56 | 1968 | 882 | 470 | 412 |
| 17 - 18 | 2006 | 488 | 255 | 233 | 56 - 57 | 1967 | 1 001 | 500 | 501 |
| 15 - 18 | | 1 594 | 854 | 740 | 57 - 58 | 1966 | 1 056 | 541 | 515 |
| 18 - 19 | 2005 | 484 | 255 | 229 | 58 - 59 | 1965 | 1 047 | 531 | 516 |
| 19 - 20 | 2004 | 504 | 281 | 223 | 59 - 60 | 1964 | 1 128 | 550 | 578 |
| 20 - 21 | 2003 | 460 | 253 | 207 | 55 - 60 | | 5 114 | 2 592 | 2 522 |
| 21 - 22 | 2002 | 475 | 253 | 222 | 60 - 61 | 1963 | 1 136 | 587 | 549 |
| 22 - 23 | 2001 | 425 | 235 | 190 | 61 - 62 | 1962 | 1 185 | 575 | 610 |
| 23 - 24 | 2000 | 446 | 268 | 178 | 62 - 63 | 1961 | 1 196 | 601 | 595 |
| 24 - 25 | 1999 | 403 | 222 | 181 | 63 - 64 | 1960 | 1 165 | 553 | 612 |
| 18 - 25 | | 3 197 | 1 767 | 1 430 | 64 - 65 | 1959 | 1 104 | 540 | 564 |
| 25 - 26 | 1998 | 427 | 227 | 200 | 60 - 65 | | 5 786 | 2 856 | 2 930 |
| 26 - 27 | 1997 | 436 | 242 | 194 | 65 - 66 | 1958 | 1 040 | 529 | 511 |
| 27 - 28 | 1996 | 408 | 212 | 196 | 66 - 67 | 1957 | 1 063 | 514 | 549 |
| 28 - 29 | 1995 | 381 | 211 | 170 | 67 - 68 | 1956 | 999 | 477 | 522 |
| 29 - 30 | 1994 | 367 | 216 | 151 | 68 - 69 | 1955 | 997 | 495 | 502 |
| 25 - 30 | | 2 019 | 1 108 | 911 | 69 - 70 | 1954 | 1 010 | 493 | 517 |
| 30 - 31 | 1993 | 401 | 214 | 187 | 65 - 70 | | 5 109 | 2 508 | 2 601 |
| 31 - 32 | 1992 | 465 | 253 | 212 | 70 - 71 | 1953 | 951 | 456 | 495 |
| 32 - 33 | 1991 | 504 | 275 | 229 | 71 - 72 | 1952 | 886 | 437 | 449 |
| 33 - 34 | 1990 | 685 | 371 | 314 | 72 - 73 | 1951 | 942 | 436 | 506 |
| 34 - 35 | 1989 | 712 | 363 | 349 | 73 - 74 | 1950 | 806 | 384 | 422 |
| 30 - 35 | | 2 767 | 1 476 | 1 291 | 74 - 75 | 1949 | 731 | 334 | 397 |
| 35 - 36 | 1988 | 787 | 410 | 377 | 70 - 75 | | 4 316 | 2 047 | 2 269 |
| 36 - 37 | 1987 | 787 | 417 | 370 | 75 - 80 | | 2 378 | 1 081 | 1 297 |
| 37 - 38 | 1986 | 834 | 444 | 390 | 80 - 85 | | 2 705 | 1 108 | 1 597 |
| 38 - 39 | 1985 | 871 | 470 | 401 | 85 und mehr | | 2 212 | 685 | 1 527 |
| 39 - 40 | 1984 | 828 | 455 | 373 | Insgesamt | | 61 329 | 30 706 | 30 623 |
| 35 - 40 | | 4 107 | 2 196 | 1 911 | | | | | |

Noch: 2.8 Bevölkerung am 31.12.2023 nach Geschlecht, Altersgruppen sowie Alters- und Geburtsjahren
Landkreis Ilm-Kreis

| Alter von ... bis unter ... Jahren | Geburts- jahr | Bevölkerung | | | Alter von ... bis unter ... Jahren | Geburts- jahr | Bevölkerung | | |
|--|------------------|--------------|--------------|--------------|--|------------------|----------------|---------------|---------------|
| | | insgesamt | männlich | weiblich | | | insgesamt | männlich | weiblich |
| 0 - 1 | 2023 | 593 | 302 | 291 | 40 - 41 | 1983 | 1 390 | 716 | 674 |
| 1 - 2 | 2022 | 690 | 373 | 317 | 41 - 42 | 1982 | 1 397 | 738 | 659 |
| 2 - 3 | 2021 | 823 | 454 | 369 | 42 - 43 | 1981 | 1 445 | 782 | 663 |
| 3 - 4 | 2020 | 813 | 434 | 379 | 43 - 44 | 1980 | 1 419 | 753 | 666 |
| 4 - 5 | 2019 | 864 | 437 | 427 | 44 - 45 | 1979 | 1 390 | 712 | 678 |
| 5 - 6 | 2018 | 1 005 | 520 | 485 | 40 - 45 | | 7 041 | 3 701 | 3 340 |
| 0 - 6 | | 4 788 | 2 520 | 2 268 | 45 - 46 | 1978 | 1 319 | 709 | 610 |
| 6 - 7 | 2017 | 976 | 505 | 471 | 46 - 47 | 1977 | 1 287 | 699 | 588 |
| 7 - 8 | 2016 | 951 | 500 | 451 | 47 - 48 | 1976 | 1 105 | 608 | 497 |
| 8 - 9 | 2015 | 1 040 | 526 | 514 | 48 - 49 | 1975 | 1 077 | 566 | 511 |
| 9 - 10 | 2014 | 1 026 | 526 | 500 | 49 - 50 | 1974 | 1 073 | 578 | 495 |
| 10 - 11 | 2013 | 984 | 528 | 456 | 45 - 50 | | 5 861 | 3 160 | 2 701 |
| 11 - 12 | 2012 | 949 | 503 | 446 | 50 - 51 | 1973 | 1 129 | 589 | 540 |
| 12 - 13 | 2011 | 911 | 452 | 459 | 51 - 52 | 1972 | 1 266 | 660 | 606 |
| 13 - 14 | 2010 | 952 | 506 | 446 | 52 - 53 | 1971 | 1 434 | 776 | 658 |
| 14 - 15 | 2009 | 984 | 510 | 474 | 53 - 54 | 1970 | 1 489 | 785 | 704 |
| 6 - 15 | | 8 773 | 4 556 | 4 217 | 54 - 55 | 1969 | 1 528 | 794 | 734 |
| 15 - 16 | 2008 | 1 027 | 541 | 486 | 50 - 55 | | 6 846 | 3 604 | 3 242 |
| 16 - 17 | 2007 | 934 | 479 | 455 | 55 - 56 | 1968 | 1 577 | 783 | 794 |
| 17 - 18 | 2006 | 901 | 467 | 434 | 56 - 57 | 1967 | 1 628 | 797 | 831 |
| 15 - 18 | | 2 862 | 1 487 | 1 375 | 57 - 58 | 1966 | 1 688 | 862 | 826 |
| 18 - 19 | 2005 | 917 | 503 | 414 | 58 - 59 | 1965 | 1 682 | 853 | 829 |
| 19 - 20 | 2004 | 870 | 468 | 402 | 59 - 60 | 1964 | 1 804 | 914 | 890 |
| 20 - 21 | 2003 | 885 | 462 | 423 | 55 - 60 | | 8 379 | 4 209 | 4 170 |
| 21 - 22 | 2002 | 860 | 509 | 351 | 60 - 61 | 1963 | 1 758 | 844 | 914 |
| 22 - 23 | 2001 | 1 036 | 617 | 419 | 61 - 62 | 1962 | 1 833 | 930 | 903 |
| 23 - 24 | 2000 | 998 | 603 | 395 | 62 - 63 | 1961 | 1 809 | 870 | 939 |
| 24 - 25 | 1999 | 1 040 | 618 | 422 | 63 - 64 | 1960 | 1 713 | 854 | 859 |
| 18 - 25 | | 6 606 | 3 780 | 2 826 | 64 - 65 | 1959 | 1 673 | 808 | 865 |
| 25 - 26 | 1998 | 1 051 | 646 | 405 | 60 - 65 | | 8 786 | 4 306 | 4 480 |
| 26 - 27 | 1997 | 1 110 | 658 | 452 | 65 - 66 | 1958 | 1 490 | 727 | 763 |
| 27 - 28 | 1996 | 983 | 563 | 420 | 66 - 67 | 1957 | 1 482 | 727 | 755 |
| 28 - 29 | 1995 | 963 | 580 | 383 | 67 - 68 | 1956 | 1 635 | 764 | 871 |
| 29 - 30 | 1994 | 864 | 495 | 369 | 68 - 69 | 1955 | 1 559 | 739 | 820 |
| 25 - 30 | | 4 971 | 2 942 | 2 029 | 69 - 70 | 1954 | 1 561 | 741 | 820 |
| 30 - 31 | 1993 | 913 | 552 | 361 | 65 - 70 | | 7 727 | 3 698 | 4 029 |
| 31 - 32 | 1992 | 907 | 530 | 377 | 70 - 71 | 1953 | 1 508 | 701 | 807 |
| 32 - 33 | 1991 | 1 040 | 592 | 448 | 71 - 72 | 1952 | 1 499 | 653 | 846 |
| 33 - 34 | 1990 | 1 403 | 796 | 607 | 72 - 73 | 1951 | 1 490 | 689 | 801 |
| 34 - 35 | 1989 | 1 497 | 811 | 686 | 73 - 74 | 1950 | 1 460 | 674 | 786 |
| 30 - 35 | | 5 760 | 3 281 | 2 479 | 74 - 75 | 1949 | 1 221 | 564 | 657 |
| 35 - 36 | 1988 | 1 516 | 820 | 696 | 70 - 75 | | 7 178 | 3 281 | 3 897 |
| 36 - 37 | 1987 | 1 543 | 867 | 676 | 75 - 80 | | 4 520 | 1 995 | 2 525 |
| 37 - 38 | 1986 | 1 527 | 789 | 738 | 80 - 85 | | 5 297 | 2 151 | 3 146 |
| 38 - 39 | 1985 | 1 421 | 777 | 644 | 85 und mehr | | 3 960 | 1 350 | 2 610 |
| 39 - 40 | 1984 | 1 413 | 764 | 649 | Insgesamt | | 106 775 | 54 038 | 52 737 |
| 35 - 40 | | 7 420 | 4 017 | 3 403 | | | | | |

Noch: 2.8 Bevölkerung am 31.12.2023 nach Geschlecht, Altersgruppen sowie Alters- und Geburtsjahren
Landkreis Weimarer Land

| Alter von ... bis unter ... Jahren | Geburts- jahr | Bevölkerung | | | Alter von ... bis unter ... Jahren | Geburts- jahr | Bevölkerung | | |
|--|------------------|--------------|--------------|--------------|--|------------------|---------------|---------------|---------------|
| | | insgesamt | männlich | weiblich | | | insgesamt | männlich | weiblich |
| 0 - 1 | 2023 | 535 | 270 | 265 | 40 - 41 | 1983 | 1 164 | 572 | 592 |
| 1 - 2 | 2022 | 623 | 294 | 329 | 41 - 42 | 1982 | 1 125 | 604 | 521 |
| 2 - 3 | 2021 | 676 | 347 | 329 | 42 - 43 | 1981 | 1 092 | 561 | 531 |
| 3 - 4 | 2020 | 725 | 368 | 357 | 43 - 44 | 1980 | 1 189 | 593 | 596 |
| 4 - 5 | 2019 | 778 | 398 | 380 | 44 - 45 | 1979 | 1 141 | 599 | 542 |
| 5 - 6 | 2018 | 809 | 413 | 396 | 40 - 45 | | 5 711 | 2 929 | 2 782 |
| 0 - 6 | | 4 146 | 2 090 | 2 056 | 45 - 46 | 1978 | 1 085 | 574 | 511 |
| 6 - 7 | 2017 | 824 | 426 | 398 | 46 - 47 | 1977 | 1 072 | 554 | 518 |
| 7 - 8 | 2016 | 902 | 455 | 447 | 47 - 48 | 1976 | 981 | 521 | 460 |
| 8 - 9 | 2015 | 867 | 429 | 438 | 48 - 49 | 1975 | 943 | 499 | 444 |
| 9 - 10 | 2014 | 902 | 465 | 437 | 49 - 50 | 1974 | 948 | 517 | 431 |
| 10 - 11 | 2013 | 870 | 436 | 434 | 45 - 50 | | 5 029 | 2 665 | 2 364 |
| 11 - 12 | 2012 | 914 | 460 | 454 | 50 - 51 | 1973 | 1 013 | 557 | 456 |
| 12 - 13 | 2011 | 840 | 422 | 418 | 51 - 52 | 1972 | 1 065 | 571 | 494 |
| 13 - 14 | 2010 | 887 | 436 | 451 | 52 - 53 | 1971 | 1 200 | 612 | 588 |
| 14 - 15 | 2009 | 837 | 395 | 442 | 53 - 54 | 1970 | 1 230 | 638 | 592 |
| 6 - 15 | | 7 843 | 3 924 | 3 919 | 54 - 55 | 1969 | 1 197 | 649 | 548 |
| 15 - 16 | 2008 | 873 | 458 | 415 | 50 - 55 | | 5 705 | 3 027 | 2 678 |
| 16 - 17 | 2007 | 802 | 429 | 373 | 55 - 56 | 1968 | 1 212 | 582 | 630 |
| 17 - 18 | 2006 | 756 | 383 | 373 | 56 - 57 | 1967 | 1 269 | 648 | 621 |
| 15 - 18 | | 2 431 | 1 270 | 1 161 | 57 - 58 | 1966 | 1 349 | 647 | 702 |
| 18 - 19 | 2005 | 748 | 384 | 364 | 58 - 59 | 1965 | 1 444 | 716 | 728 |
| 19 - 20 | 2004 | 776 | 421 | 355 | 59 - 60 | 1964 | 1 527 | 750 | 777 |
| 20 - 21 | 2003 | 665 | 356 | 309 | 55 - 60 | | 6 801 | 3 343 | 3 458 |
| 21 - 22 | 2002 | 674 | 356 | 318 | 60 - 61 | 1963 | 1 471 | 738 | 733 |
| 22 - 23 | 2001 | 653 | 385 | 268 | 61 - 62 | 1962 | 1 415 | 755 | 660 |
| 23 - 24 | 2000 | 620 | 348 | 272 | 62 - 63 | 1961 | 1 509 | 739 | 770 |
| 24 - 25 | 1999 | 553 | 313 | 240 | 63 - 64 | 1960 | 1 407 | 654 | 753 |
| 18 - 25 | | 4 689 | 2 563 | 2 126 | 64 - 65 | 1959 | 1 352 | 673 | 679 |
| 25 - 26 | 1998 | 604 | 358 | 246 | 60 - 65 | | 7 154 | 3 559 | 3 595 |
| 26 - 27 | 1997 | 588 | 284 | 304 | 65 - 66 | 1958 | 1 352 | 643 | 709 |
| 27 - 28 | 1996 | 573 | 291 | 282 | 66 - 67 | 1957 | 1 266 | 609 | 657 |
| 28 - 29 | 1995 | 490 | 262 | 228 | 67 - 68 | 1956 | 1 362 | 670 | 692 |
| 29 - 30 | 1994 | 483 | 255 | 228 | 68 - 69 | 1955 | 1 300 | 610 | 690 |
| 25 - 30 | | 2 738 | 1 450 | 1 288 | 69 - 70 | 1954 | 1 220 | 584 | 636 |
| 30 - 31 | 1993 | 505 | 249 | 256 | 65 - 70 | | 6 500 | 3 116 | 3 384 |
| 31 - 32 | 1992 | 530 | 249 | 281 | 70 - 71 | 1953 | 1 204 | 575 | 629 |
| 32 - 33 | 1991 | 654 | 331 | 323 | 71 - 72 | 1952 | 1 192 | 578 | 614 |
| 33 - 34 | 1990 | 919 | 449 | 470 | 72 - 73 | 1951 | 1 246 | 620 | 626 |
| 34 - 35 | 1989 | 955 | 466 | 489 | 73 - 74 | 1950 | 1 131 | 540 | 591 |
| 30 - 35 | | 3 563 | 1 744 | 1 819 | 74 - 75 | 1949 | 1 039 | 498 | 541 |
| 35 - 36 | 1988 | 1 060 | 497 | 563 | 70 - 75 | | 5 812 | 2 811 | 3 001 |
| 36 - 37 | 1987 | 1 052 | 520 | 532 | 75 - 80 | | 3 354 | 1 596 | 1 758 |
| 37 - 38 | 1986 | 1 084 | 551 | 533 | 80 - 85 | | 3 378 | 1 425 | 1 953 |
| 38 - 39 | 1985 | 1 065 | 522 | 543 | 85 und mehr | | 2 627 | 876 | 1 751 |
| 39 - 40 | 1984 | 1 150 | 585 | 565 | Insgesamt | | 82 892 | 41 063 | 41 829 |
| 35 - 40 | | 5 411 | 2 675 | 2 736 | | | | | |

Noch: 2.8 Bevölkerung am 31.12.2023 nach Geschlecht, Altersgruppen sowie Alters- und Geburtsjahren
Landkreis Sonneberg

| Alter von ... bis unter ... Jahren | Geburts- jahr | Bevölkerung | | | Alter von ... bis unter ... Jahren | Geburts- jahr | Bevölkerung | | |
|--|------------------|--------------|--------------|--------------|--|------------------|---------------|---------------|---------------|
| | | insgesamt | männlich | weiblich | | | insgesamt | männlich | weiblich |
| 0 - 1 | 2023 | 319 | 165 | 154 | 40 - 41 | 1983 | 697 | 363 | 334 |
| 1 - 2 | 2022 | 355 | 201 | 154 | 41 - 42 | 1982 | 732 | 382 | 350 |
| 2 - 3 | 2021 | 370 | 210 | 160 | 42 - 43 | 1981 | 694 | 354 | 340 |
| 3 - 4 | 2020 | 420 | 224 | 196 | 43 - 44 | 1980 | 755 | 389 | 366 |
| 4 - 5 | 2019 | 387 | 204 | 183 | 44 - 45 | 1979 | 735 | 405 | 330 |
| 5 - 6 | 2018 | 416 | 211 | 205 | 40 - 45 | | 3 613 | 1 893 | 1 720 |
| 0 - 6 | | 2 267 | 1 215 | 1 052 | 45 - 46 | 1978 | 687 | 374 | 313 |
| 6 - 7 | 2017 | 444 | 219 | 225 | 46 - 47 | 1977 | 682 | 371 | 311 |
| 7 - 8 | 2016 | 447 | 223 | 224 | 47 - 48 | 1976 | 645 | 318 | 327 |
| 8 - 9 | 2015 | 479 | 256 | 223 | 48 - 49 | 1975 | 650 | 341 | 309 |
| 9 - 10 | 2014 | 479 | 245 | 234 | 49 - 50 | 1974 | 651 | 338 | 313 |
| 10 - 11 | 2013 | 456 | 243 | 213 | 45 - 50 | | 3 315 | 1 742 | 1 573 |
| 11 - 12 | 2012 | 471 | 254 | 217 | 50 - 51 | 1973 | 684 | 362 | 322 |
| 12 - 13 | 2011 | 453 | 235 | 218 | 51 - 52 | 1972 | 793 | 422 | 371 |
| 13 - 14 | 2010 | 473 | 242 | 231 | 52 - 53 | 1971 | 861 | 439 | 422 |
| 14 - 15 | 2009 | 429 | 209 | 220 | 53 - 54 | 1970 | 888 | 458 | 430 |
| 6 - 15 | | 4 131 | 2 126 | 2 005 | 54 - 55 | 1969 | 861 | 456 | 405 |
| 15 - 16 | 2008 | 483 | 242 | 241 | 50 - 55 | | 4 087 | 2 137 | 1 950 |
| 16 - 17 | 2007 | 456 | 232 | 224 | 55 - 56 | 1968 | 838 | 428 | 410 |
| 17 - 18 | 2006 | 432 | 211 | 221 | 56 - 57 | 1967 | 890 | 458 | 432 |
| 15 - 18 | | 1 371 | 685 | 686 | 57 - 58 | 1966 | 936 | 499 | 437 |
| 18 - 19 | 2005 | 478 | 258 | 220 | 58 - 59 | 1965 | 909 | 439 | 470 |
| 19 - 20 | 2004 | 431 | 241 | 190 | 59 - 60 | 1964 | 1 089 | 553 | 536 |
| 20 - 21 | 2003 | 487 | 287 | 200 | 55 - 60 | | 4 662 | 2 377 | 2 285 |
| 21 - 22 | 2002 | 476 | 264 | 212 | 60 - 61 | 1963 | 1 034 | 513 | 521 |
| 22 - 23 | 2001 | 451 | 245 | 206 | 61 - 62 | 1962 | 1 038 | 501 | 537 |
| 23 - 24 | 2000 | 466 | 254 | 212 | 62 - 63 | 1961 | 1 104 | 558 | 546 |
| 24 - 25 | 1999 | 464 | 267 | 197 | 63 - 64 | 1960 | 1 061 | 541 | 520 |
| 18 - 25 | | 3 253 | 1 816 | 1 437 | 64 - 65 | 1959 | 1 066 | 515 | 551 |
| 25 - 26 | 1998 | 459 | 256 | 203 | 60 - 65 | | 5 303 | 2 628 | 2 675 |
| 26 - 27 | 1997 | 405 | 218 | 187 | 65 - 66 | 1958 | 913 | 437 | 476 |
| 27 - 28 | 1996 | 416 | 226 | 190 | 66 - 67 | 1957 | 947 | 466 | 481 |
| 28 - 29 | 1995 | 394 | 207 | 187 | 67 - 68 | 1956 | 917 | 451 | 466 |
| 29 - 30 | 1994 | 341 | 191 | 150 | 68 - 69 | 1955 | 958 | 447 | 511 |
| 25 - 30 | | 2 015 | 1 098 | 917 | 69 - 70 | 1954 | 907 | 410 | 497 |
| 30 - 31 | 1993 | 348 | 196 | 152 | 65 - 70 | | 4 642 | 2 211 | 2 431 |
| 31 - 32 | 1992 | 432 | 242 | 190 | 70 - 71 | 1953 | 885 | 432 | 453 |
| 32 - 33 | 1991 | 433 | 220 | 213 | 71 - 72 | 1952 | 884 | 420 | 464 |
| 33 - 34 | 1990 | 583 | 315 | 268 | 72 - 73 | 1951 | 856 | 405 | 451 |
| 34 - 35 | 1989 | 539 | 290 | 249 | 73 - 74 | 1950 | 848 | 390 | 458 |
| 30 - 35 | | 2 335 | 1 263 | 1 072 | 74 - 75 | 1949 | 769 | 352 | 417 |
| 35 - 36 | 1988 | 662 | 339 | 323 | 70 - 75 | | 4 242 | 1 999 | 2 243 |
| 36 - 37 | 1987 | 673 | 329 | 344 | 75 - 80 | | 2 475 | 1 085 | 1 390 |
| 37 - 38 | 1986 | 684 | 345 | 339 | 80 - 85 | | 2 842 | 1 105 | 1 737 |
| 38 - 39 | 1985 | 646 | 324 | 322 | 85 und mehr | | 2 492 | 796 | 1 696 |
| 39 - 40 | 1984 | 724 | 378 | 346 | Insgesamt | | 56 434 | 27 891 | 28 543 |
| 35 - 40 | | 3 389 | 1 715 | 1 674 | | | | | |

Noch: 2.8 Bevölkerung am 31.12.2023 nach Geschlecht, Altersgruppen sowie Alters- und Geburtsjahren
Landkreis Saalfeld-Rudolstadt

| Alter von ... bis unter ... Jahren | Geburts- jahr | Bevölkerung | | | Alter von ... bis unter ... Jahren | Geburts- jahr | Bevölkerung | | |
|--|------------------|--------------|--------------|--------------|--|------------------|----------------|---------------|---------------|
| | | insgesamt | männlich | weiblich | | | insgesamt | männlich | weiblich |
| 0 - 1 | 2023 | 570 | 284 | 286 | 40 - 41 | 1983 | 1 273 | 668 | 605 |
| 1 - 2 | 2022 | 616 | 315 | 301 | 41 - 42 | 1982 | 1 329 | 715 | 614 |
| 2 - 3 | 2021 | 638 | 351 | 287 | 42 - 43 | 1981 | 1 233 | 661 | 572 |
| 3 - 4 | 2020 | 754 | 375 | 379 | 43 - 44 | 1980 | 1 302 | 686 | 616 |
| 4 - 5 | 2019 | 781 | 401 | 380 | 44 - 45 | 1979 | 1 199 | 634 | 565 |
| 5 - 6 | 2018 | 813 | 429 | 384 | 40 - 45 | | 6 336 | 3 364 | 2 972 |
| 0 - 6 | | 4 172 | 2 155 | 2 017 | 45 - 46 | 1978 | 1 183 | 610 | 573 |
| 6 - 7 | 2017 | 846 | 434 | 412 | 46 - 47 | 1977 | 1 193 | 604 | 589 |
| 7 - 8 | 2016 | 941 | 486 | 455 | 47 - 48 | 1976 | 1 082 | 568 | 514 |
| 8 - 9 | 2015 | 906 | 486 | 420 | 48 - 49 | 1975 | 1 006 | 524 | 482 |
| 9 - 10 | 2014 | 926 | 495 | 431 | 49 - 50 | 1974 | 1 072 | 537 | 535 |
| 10 - 11 | 2013 | 883 | 442 | 441 | 45 - 50 | | 5 536 | 2 843 | 2 693 |
| 11 - 12 | 2012 | 901 | 484 | 417 | 50 - 51 | 1973 | 1 120 | 582 | 538 |
| 12 - 13 | 2011 | 968 | 490 | 478 | 51 - 52 | 1972 | 1 288 | 702 | 586 |
| 13 - 14 | 2010 | 893 | 431 | 462 | 52 - 53 | 1971 | 1 400 | 741 | 659 |
| 14 - 15 | 2009 | 841 | 434 | 407 | 53 - 54 | 1970 | 1 464 | 755 | 709 |
| 6 - 15 | | 8 105 | 4 182 | 3 923 | 54 - 55 | 1969 | 1 513 | 746 | 767 |
| 15 - 16 | 2008 | 839 | 420 | 419 | 50 - 55 | | 6 785 | 3 526 | 3 259 |
| 16 - 17 | 2007 | 856 | 445 | 411 | 55 - 56 | 1968 | 1 482 | 748 | 734 |
| 17 - 18 | 2006 | 797 | 440 | 357 | 56 - 57 | 1967 | 1 565 | 793 | 772 |
| 15 - 18 | | 2 492 | 1 305 | 1 187 | 57 - 58 | 1966 | 1 639 | 831 | 808 |
| 18 - 19 | 2005 | 773 | 392 | 381 | 58 - 59 | 1965 | 1 727 | 857 | 870 |
| 19 - 20 | 2004 | 824 | 440 | 384 | 59 - 60 | 1964 | 1 876 | 971 | 905 |
| 20 - 21 | 2003 | 772 | 422 | 350 | 55 - 60 | | 8 289 | 4 200 | 4 089 |
| 21 - 22 | 2002 | 752 | 436 | 316 | 60 - 61 | 1963 | 1 941 | 991 | 950 |
| 22 - 23 | 2001 | 757 | 423 | 334 | 61 - 62 | 1962 | 1 885 | 899 | 986 |
| 23 - 24 | 2000 | 799 | 453 | 346 | 62 - 63 | 1961 | 2 021 | 1 008 | 1 013 |
| 24 - 25 | 1999 | 710 | 377 | 333 | 63 - 64 | 1960 | 1 851 | 914 | 937 |
| 18 - 25 | | 5 387 | 2 943 | 2 444 | 64 - 65 | 1959 | 1 867 | 903 | 964 |
| 25 - 26 | 1998 | 656 | 368 | 288 | 60 - 65 | | 9 565 | 4 715 | 4 850 |
| 26 - 27 | 1997 | 701 | 398 | 303 | 65 - 66 | 1958 | 1 826 | 899 | 927 |
| 27 - 28 | 1996 | 614 | 335 | 279 | 66 - 67 | 1957 | 1 674 | 805 | 869 |
| 28 - 29 | 1995 | 607 | 328 | 279 | 67 - 68 | 1956 | 1 639 | 819 | 820 |
| 29 - 30 | 1994 | 532 | 275 | 257 | 68 - 69 | 1955 | 1 663 | 785 | 878 |
| 25 - 30 | | 3 110 | 1 704 | 1 406 | 69 - 70 | 1954 | 1 673 | 792 | 881 |
| 30 - 31 | 1993 | 569 | 301 | 268 | 65 - 70 | | 8 475 | 4 100 | 4 375 |
| 31 - 32 | 1992 | 571 | 305 | 266 | 70 - 71 | 1953 | 1 655 | 806 | 849 |
| 32 - 33 | 1991 | 714 | 374 | 340 | 71 - 72 | 1952 | 1 698 | 800 | 898 |
| 33 - 34 | 1990 | 1 108 | 624 | 484 | 72 - 73 | 1951 | 1 552 | 707 | 845 |
| 34 - 35 | 1989 | 1 093 | 595 | 498 | 73 - 74 | 1950 | 1 431 | 651 | 780 |
| 30 - 35 | | 4 055 | 2 199 | 1 856 | 74 - 75 | 1949 | 1 288 | 614 | 674 |
| 35 - 36 | 1988 | 1 254 | 651 | 603 | 70 - 75 | | 7 624 | 3 578 | 4 046 |
| 36 - 37 | 1987 | 1 225 | 651 | 574 | 75 - 80 | | 4 726 | 2 056 | 2 670 |
| 37 - 38 | 1986 | 1 197 | 617 | 580 | 80 - 85 | | 5 577 | 2 151 | 3 426 |
| 38 - 39 | 1985 | 1 190 | 642 | 548 | 85 und mehr | | 4 748 | 1 586 | 3 162 |
| 39 - 40 | 1984 | 1 196 | 621 | 575 | Insgesamt | | 101 044 | 49 789 | 51 255 |
| 35 - 40 | | 6 062 | 3 182 | 2 880 | | | | | |

Noch: 2.8 Bevölkerung am 31.12.2023 nach Geschlecht, Altersgruppen sowie Alters- und Geburtsjahren
Landkreis Saale-Holzland-Kreis

| Alter von ... bis unter ... Jahren | Geburts- jahr | Bevölkerung | | | Alter von ... bis unter ... Jahren | Geburts- jahr | Bevölkerung | | |
|--|------------------|--------------|--------------|--------------|--|------------------|---------------|---------------|---------------|
| | | insgesamt | männlich | weiblich | | | insgesamt | männlich | weiblich |
| 0 - 1 | 2023 | 461 | 250 | 211 | 40 - 41 | 1983 | 1 149 | 593 | 556 |
| 1 - 2 | 2022 | 543 | 264 | 279 | 41 - 42 | 1982 | 1 136 | 604 | 532 |
| 2 - 3 | 2021 | 606 | 306 | 300 | 42 - 43 | 1981 | 1 180 | 644 | 536 |
| 3 - 4 | 2020 | 655 | 309 | 346 | 43 - 44 | 1980 | 1 154 | 607 | 547 |
| 4 - 5 | 2019 | 676 | 339 | 337 | 44 - 45 | 1979 | 1 129 | 616 | 513 |
| 5 - 6 | 2018 | 767 | 381 | 386 | 40 - 45 | | 5 748 | 3 064 | 2 684 |
| 0 - 6 | | 3 708 | 1 849 | 1 859 | 45 - 46 | 1978 | 1 056 | 527 | 529 |
| 6 - 7 | 2017 | 778 | 386 | 392 | 46 - 47 | 1977 | 1 017 | 563 | 454 |
| 7 - 8 | 2016 | 851 | 419 | 432 | 47 - 48 | 1976 | 916 | 460 | 456 |
| 8 - 9 | 2015 | 813 | 429 | 384 | 48 - 49 | 1975 | 861 | 438 | 423 |
| 9 - 10 | 2014 | 857 | 432 | 425 | 49 - 50 | 1974 | 915 | 497 | 418 |
| 10 - 11 | 2013 | 787 | 414 | 373 | 45 - 50 | | 4 765 | 2 485 | 2 280 |
| 11 - 12 | 2012 | 828 | 431 | 397 | 50 - 51 | 1973 | 946 | 475 | 471 |
| 12 - 13 | 2011 | 811 | 402 | 409 | 51 - 52 | 1972 | 1 073 | 579 | 494 |
| 13 - 14 | 2010 | 750 | 367 | 383 | 52 - 53 | 1971 | 1 165 | 598 | 567 |
| 14 - 15 | 2009 | 786 | 411 | 375 | 53 - 54 | 1970 | 1 175 | 619 | 556 |
| 6 - 15 | | 7 261 | 3 691 | 3 570 | 54 - 55 | 1969 | 1 186 | 631 | 555 |
| 15 - 16 | 2008 | 793 | 400 | 393 | 50 - 55 | | 5 545 | 2 902 | 2 643 |
| 16 - 17 | 2007 | 727 | 382 | 345 | 55 - 56 | 1968 | 1 286 | 669 | 617 |
| 17 - 18 | 2006 | 687 | 369 | 318 | 56 - 57 | 1967 | 1 317 | 712 | 605 |
| 15 - 18 | | 2 207 | 1 151 | 1 056 | 57 - 58 | 1966 | 1 414 | 710 | 704 |
| 18 - 19 | 2005 | 699 | 367 | 332 | 58 - 59 | 1965 | 1 472 | 731 | 741 |
| 19 - 20 | 2004 | 751 | 403 | 348 | 59 - 60 | 1964 | 1 441 | 708 | 733 |
| 20 - 21 | 2003 | 669 | 361 | 308 | 55 - 60 | | 6 930 | 3 530 | 3 400 |
| 21 - 22 | 2002 | 693 | 387 | 306 | 60 - 61 | 1963 | 1 557 | 782 | 775 |
| 22 - 23 | 2001 | 705 | 381 | 324 | 61 - 62 | 1962 | 1 597 | 815 | 782 |
| 23 - 24 | 2000 | 674 | 395 | 279 | 62 - 63 | 1961 | 1 532 | 729 | 803 |
| 24 - 25 | 1999 | 652 | 369 | 283 | 63 - 64 | 1960 | 1 400 | 708 | 692 |
| 18 - 25 | | 4 843 | 2 663 | 2 180 | 64 - 65 | 1959 | 1 476 | 737 | 739 |
| 25 - 26 | 1998 | 625 | 349 | 276 | 60 - 65 | | 7 562 | 3 771 | 3 791 |
| 26 - 27 | 1997 | 591 | 362 | 229 | 65 - 66 | 1958 | 1 268 | 617 | 651 |
| 27 - 28 | 1996 | 574 | 321 | 253 | 66 - 67 | 1957 | 1 335 | 623 | 712 |
| 28 - 29 | 1995 | 544 | 284 | 260 | 67 - 68 | 1956 | 1 360 | 647 | 713 |
| 29 - 30 | 1994 | 484 | 277 | 207 | 68 - 69 | 1955 | 1 298 | 654 | 644 |
| 25 - 30 | | 2 818 | 1 593 | 1 225 | 69 - 70 | 1954 | 1 255 | 611 | 644 |
| 30 - 31 | 1993 | 500 | 288 | 212 | 65 - 70 | | 6 516 | 3 152 | 3 364 |
| 31 - 32 | 1992 | 533 | 295 | 238 | 70 - 71 | 1953 | 1 205 | 602 | 603 |
| 32 - 33 | 1991 | 628 | 316 | 312 | 71 - 72 | 1952 | 1 275 | 593 | 682 |
| 33 - 34 | 1990 | 986 | 491 | 495 | 72 - 73 | 1951 | 1 170 | 555 | 615 |
| 34 - 35 | 1989 | 935 | 477 | 458 | 73 - 74 | 1950 | 1 181 | 535 | 646 |
| 30 - 35 | | 3 582 | 1 867 | 1 715 | 74 - 75 | 1949 | 918 | 436 | 482 |
| 35 - 36 | 1988 | 1 044 | 506 | 538 | 70 - 75 | | 5 749 | 2 721 | 3 028 |
| 36 - 37 | 1987 | 1 155 | 568 | 587 | 75 - 80 | | 3 748 | 1 667 | 2 081 |
| 37 - 38 | 1986 | 1 092 | 534 | 558 | 80 - 85 | | 4 041 | 1 731 | 2 310 |
| 38 - 39 | 1985 | 1 160 | 587 | 573 | 85 und mehr | | 3 066 | 1 100 | 1 966 |
| 39 - 40 | 1984 | 1 103 | 579 | 524 | Insgesamt | | 83 643 | 41 711 | 41 932 |
| 35 - 40 | | 5 554 | 2 774 | 2 780 | | | | | |

Noch: 2.8 Bevölkerung am 31.12.2023 nach Geschlecht, Altersgruppen sowie Alters- und Geburtsjahren
Landkreis Saale-Orla-Kreis

| Alter von ... bis unter ... Jahren | Geburts- jahr | Bevölkerung | | | Alter von ... bis unter ... Jahren | Geburts- jahr | Bevölkerung | | |
|--|------------------|--------------|--------------|--------------|--|------------------|---------------|---------------|---------------|
| | | insgesamt | männlich | weiblich | | | insgesamt | männlich | weiblich |
| 0 - 1 | 2023 | 428 | 227 | 201 | 40 - 41 | 1983 | 993 | 507 | 486 |
| 1 - 2 | 2022 | 503 | 246 | 257 | 41 - 42 | 1982 | 1 048 | 557 | 491 |
| 2 - 3 | 2021 | 579 | 289 | 290 | 42 - 43 | 1981 | 1 018 | 543 | 475 |
| 3 - 4 | 2020 | 616 | 321 | 295 | 43 - 44 | 1980 | 1 016 | 543 | 473 |
| 4 - 5 | 2019 | 610 | 318 | 292 | 44 - 45 | 1979 | 947 | 513 | 434 |
| 5 - 6 | 2018 | 646 | 327 | 319 | 40 - 45 | | 5 022 | 2 663 | 2 359 |
| 0 - 6 | | 3 382 | 1 728 | 1 654 | 45 - 46 | 1978 | 1 076 | 591 | 485 |
| 6 - 7 | 2017 | 724 | 355 | 369 | 46 - 47 | 1977 | 917 | 475 | 442 |
| 7 - 8 | 2016 | 723 | 373 | 350 | 47 - 48 | 1976 | 858 | 436 | 422 |
| 8 - 9 | 2015 | 713 | 383 | 330 | 48 - 49 | 1975 | 819 | 441 | 378 |
| 9 - 10 | 2014 | 699 | 346 | 353 | 49 - 50 | 1974 | 900 | 446 | 454 |
| 10 - 11 | 2013 | 783 | 371 | 412 | 45 - 50 | | 4 570 | 2 389 | 2 181 |
| 11 - 12 | 2012 | 731 | 371 | 360 | 50 - 51 | 1973 | 944 | 504 | 440 |
| 12 - 13 | 2011 | 709 | 353 | 356 | 51 - 52 | 1972 | 1 004 | 536 | 468 |
| 13 - 14 | 2010 | 770 | 373 | 397 | 52 - 53 | 1971 | 1 143 | 616 | 527 |
| 14 - 15 | 2009 | 706 | 368 | 338 | 53 - 54 | 1970 | 1 161 | 594 | 567 |
| 6 - 15 | | 6 558 | 3 293 | 3 265 | 54 - 55 | 1969 | 1 178 | 608 | 570 |
| 15 - 16 | 2008 | 699 | 376 | 323 | 50 - 55 | | 5 430 | 2 858 | 2 572 |
| 16 - 17 | 2007 | 684 | 374 | 310 | 55 - 56 | 1968 | 1 217 | 604 | 613 |
| 17 - 18 | 2006 | 664 | 363 | 301 | 56 - 57 | 1967 | 1 244 | 622 | 622 |
| 15 - 18 | | 2 047 | 1 113 | 934 | 57 - 58 | 1966 | 1 333 | 658 | 675 |
| 18 - 19 | 2005 | 652 | 349 | 303 | 58 - 59 | 1965 | 1 388 | 703 | 685 |
| 19 - 20 | 2004 | 638 | 368 | 270 | 59 - 60 | 1964 | 1 445 | 732 | 713 |
| 20 - 21 | 2003 | 568 | 306 | 262 | 55 - 60 | | 6 627 | 3 319 | 3 308 |
| 21 - 22 | 2002 | 606 | 336 | 270 | 60 - 61 | 1963 | 1 507 | 758 | 749 |
| 22 - 23 | 2001 | 650 | 336 | 314 | 61 - 62 | 1962 | 1 532 | 752 | 780 |
| 23 - 24 | 2000 | 602 | 347 | 255 | 62 - 63 | 1961 | 1 508 | 755 | 753 |
| 24 - 25 | 1999 | 589 | 352 | 237 | 63 - 64 | 1960 | 1 486 | 752 | 734 |
| 18 - 25 | | 4 305 | 2 394 | 1 911 | 64 - 65 | 1959 | 1 440 | 699 | 741 |
| 25 - 26 | 1998 | 557 | 302 | 255 | 60 - 65 | | 7 473 | 3 716 | 3 757 |
| 26 - 27 | 1997 | 550 | 298 | 252 | 65 - 66 | 1958 | 1 329 | 643 | 686 |
| 27 - 28 | 1996 | 498 | 258 | 240 | 66 - 67 | 1957 | 1 373 | 701 | 672 |
| 28 - 29 | 1995 | 468 | 277 | 191 | 67 - 68 | 1956 | 1 358 | 659 | 699 |
| 29 - 30 | 1994 | 436 | 239 | 197 | 68 - 69 | 1955 | 1 300 | 635 | 665 |
| 25 - 30 | | 2 509 | 1 374 | 1 135 | 69 - 70 | 1954 | 1 317 | 661 | 656 |
| 30 - 31 | 1993 | 454 | 255 | 199 | 65 - 70 | | 6 677 | 3 299 | 3 378 |
| 31 - 32 | 1992 | 507 | 268 | 239 | 70 - 71 | 1953 | 1 285 | 614 | 671 |
| 32 - 33 | 1991 | 531 | 298 | 233 | 71 - 72 | 1952 | 1 221 | 580 | 641 |
| 33 - 34 | 1990 | 764 | 381 | 383 | 72 - 73 | 1951 | 1 140 | 518 | 622 |
| 34 - 35 | 1989 | 863 | 438 | 425 | 73 - 74 | 1950 | 1 128 | 491 | 637 |
| 30 - 35 | | 3 119 | 1 640 | 1 479 | 74 - 75 | 1949 | 952 | 448 | 504 |
| 35 - 36 | 1988 | 893 | 463 | 430 | 70 - 75 | | 5 726 | 2 651 | 3 075 |
| 36 - 37 | 1987 | 989 | 512 | 477 | 75 - 80 | | 3 409 | 1 469 | 1 940 |
| 37 - 38 | 1986 | 971 | 496 | 475 | 80 - 85 | | 3 694 | 1 508 | 2 186 |
| 38 - 39 | 1985 | 1 014 | 528 | 486 | 85 und mehr | | 3 245 | 1 071 | 2 174 |
| 39 - 40 | 1984 | 959 | 522 | 437 | Insgesamt | | 78 619 | 39 006 | 39 613 |
| 35 - 40 | | 4 826 | 2 521 | 2 305 | | | | | |

Noch: 2.8 Bevölkerung am 31.12.2023 nach Geschlecht, Altersgruppen sowie Alters- und Geburtsjahren
Landkreis Greiz

| Alter von ... bis unter ... Jahren | Geburts- jahr | Bevölkerung | | | Alter von ... bis unter ... Jahren | Geburts- jahr | Bevölkerung | | |
|--|------------------|--------------|--------------|--------------|--|------------------|---------------|---------------|---------------|
| | | insgesamt | männlich | weiblich | | | insgesamt | männlich | weiblich |
| 0 - 1 | 2023 | 507 | 252 | 255 | 40 - 41 | 1983 | 1 101 | 565 | 536 |
| 1 - 2 | 2022 | 617 | 304 | 313 | 41 - 42 | 1982 | 1 187 | 616 | 571 |
| 2 - 3 | 2021 | 654 | 329 | 325 | 42 - 43 | 1981 | 1 204 | 663 | 541 |
| 3 - 4 | 2020 | 723 | 368 | 355 | 43 - 44 | 1980 | 1 254 | 697 | 557 |
| 4 - 5 | 2019 | 741 | 382 | 359 | 44 - 45 | 1979 | 1 192 | 641 | 551 |
| 5 - 6 | 2018 | 795 | 402 | 393 | 40 - 45 | | 5 938 | 3 182 | 2 756 |
| 0 - 6 | | 4 037 | 2 037 | 2 000 | 45 - 46 | 1978 | 1 150 | 623 | 527 |
| 6 - 7 | 2017 | 842 | 434 | 408 | 46 - 47 | 1977 | 1 131 | 609 | 522 |
| 7 - 8 | 2016 | 809 | 400 | 409 | 47 - 48 | 1976 | 1 034 | 534 | 500 |
| 8 - 9 | 2015 | 921 | 503 | 418 | 48 - 49 | 1975 | 936 | 479 | 457 |
| 9 - 10 | 2014 | 888 | 457 | 431 | 49 - 50 | 1974 | 1 000 | 545 | 455 |
| 10 - 11 | 2013 | 889 | 449 | 440 | 45 - 50 | | 5 251 | 2 790 | 2 461 |
| 11 - 12 | 2012 | 822 | 433 | 389 | 50 - 51 | 1973 | 1 041 | 557 | 484 |
| 12 - 13 | 2011 | 842 | 432 | 410 | 51 - 52 | 1972 | 1 160 | 601 | 559 |
| 13 - 14 | 2010 | 848 | 428 | 420 | 52 - 53 | 1971 | 1 315 | 660 | 655 |
| 14 - 15 | 2009 | 832 | 424 | 408 | 53 - 54 | 1970 | 1 423 | 724 | 699 |
| 6 - 15 | | 7 693 | 3 960 | 3 733 | 54 - 55 | 1969 | 1 396 | 700 | 696 |
| 15 - 16 | 2008 | 836 | 469 | 367 | 50 - 55 | | 6 335 | 3 242 | 3 093 |
| 16 - 17 | 2007 | 861 | 456 | 405 | 55 - 56 | 1968 | 1 450 | 735 | 715 |
| 17 - 18 | 2006 | 805 | 436 | 369 | 56 - 57 | 1967 | 1 527 | 780 | 747 |
| 15 - 18 | | 2 502 | 1 361 | 1 141 | 57 - 58 | 1966 | 1 665 | 877 | 788 |
| 18 - 19 | 2005 | 778 | 451 | 327 | 58 - 59 | 1965 | 1 751 | 903 | 848 |
| 19 - 20 | 2004 | 713 | 383 | 330 | 59 - 60 | 1964 | 1 840 | 901 | 939 |
| 20 - 21 | 2003 | 671 | 345 | 326 | 55 - 60 | | 8 233 | 4 196 | 4 037 |
| 21 - 22 | 2002 | 669 | 383 | 286 | 60 - 61 | 1963 | 1 880 | 956 | 924 |
| 22 - 23 | 2001 | 615 | 351 | 264 | 61 - 62 | 1962 | 1 805 | 871 | 934 |
| 23 - 24 | 2000 | 602 | 336 | 266 | 62 - 63 | 1961 | 1 845 | 921 | 924 |
| 24 - 25 | 1999 | 644 | 370 | 274 | 63 - 64 | 1960 | 1 827 | 890 | 937 |
| 18 - 25 | | 4 692 | 2 619 | 2 073 | 64 - 65 | 1959 | 1 783 | 843 | 940 |
| 25 - 26 | 1998 | 548 | 299 | 249 | 60 - 65 | | 9 140 | 4 481 | 4 659 |
| 26 - 27 | 1997 | 596 | 336 | 260 | 65 - 66 | 1958 | 1 688 | 850 | 838 |
| 27 - 28 | 1996 | 557 | 304 | 253 | 66 - 67 | 1957 | 1 739 | 832 | 907 |
| 28 - 29 | 1995 | 515 | 263 | 252 | 67 - 68 | 1956 | 1 697 | 818 | 879 |
| 29 - 30 | 1994 | 459 | 251 | 208 | 68 - 69 | 1955 | 1 760 | 856 | 904 |
| 25 - 30 | | 2 675 | 1 453 | 1 222 | 69 - 70 | 1954 | 1 663 | 802 | 861 |
| 30 - 31 | 1993 | 488 | 264 | 224 | 65 - 70 | | 8 547 | 4 158 | 4 389 |
| 31 - 32 | 1992 | 527 | 288 | 239 | 70 - 71 | 1953 | 1 616 | 771 | 845 |
| 32 - 33 | 1991 | 617 | 311 | 306 | 71 - 72 | 1952 | 1 566 | 754 | 812 |
| 33 - 34 | 1990 | 885 | 420 | 465 | 72 - 73 | 1951 | 1 571 | 741 | 830 |
| 34 - 35 | 1989 | 996 | 493 | 503 | 73 - 74 | 1950 | 1 419 | 680 | 739 |
| 30 - 35 | | 3 513 | 1 776 | 1 737 | 74 - 75 | 1949 | 1 201 | 539 | 662 |
| 35 - 36 | 1988 | 1 033 | 537 | 496 | 70 - 75 | | 7 373 | 3 485 | 3 888 |
| 36 - 37 | 1987 | 1 124 | 598 | 526 | 75 - 80 | | 4 401 | 1 944 | 2 457 |
| 37 - 38 | 1986 | 1 125 | 580 | 545 | 80 - 85 | | 5 272 | 2 115 | 3 157 |
| 38 - 39 | 1985 | 1 109 | 588 | 521 | 85 und mehr | | 4 456 | 1 459 | 2 997 |
| 39 - 40 | 1984 | 1 114 | 547 | 567 | Insgesamt | | 95 563 | 47 108 | 48 455 |
| 35 - 40 | | 5 505 | 2 850 | 2 655 | | | | | |

Noch: 2.8 Bevölkerung am 31.12.2023 nach Geschlecht, Altersgruppen sowie Alters- und Geburtsjahren
Landkreis Altenburger Land

| Alter von ... bis unter ... Jahren | Geburts- jahr | Bevölkerung | | | Alter von ... bis unter ... Jahren | Geburts- jahr | Bevölkerung | | |
|--|------------------|--------------|--------------|--------------|--|------------------|---------------|---------------|---------------|
| | | insgesamt | männlich | weiblich | | | insgesamt | männlich | weiblich |
| 0 - 1 | 2023 | 452 | 224 | 228 | 40 - 41 | 1983 | 1 087 | 601 | 486 |
| 1 - 2 | 2022 | 513 | 274 | 239 | 41 - 42 | 1982 | 1 099 | 583 | 516 |
| 2 - 3 | 2021 | 639 | 314 | 325 | 42 - 43 | 1981 | 1 049 | 547 | 502 |
| 3 - 4 | 2020 | 600 | 322 | 278 | 43 - 44 | 1980 | 1 094 | 563 | 531 |
| 4 - 5 | 2019 | 641 | 315 | 326 | 44 - 45 | 1979 | 1 017 | 540 | 477 |
| 5 - 6 | 2018 | 723 | 382 | 341 | 40 - 45 | | 5 346 | 2 834 | 2 512 |
| 0 - 6 | | 3 568 | 1 831 | 1 737 | 45 - 46 | 1978 | 1 023 | 539 | 484 |
| 6 - 7 | 2017 | 777 | 397 | 380 | 46 - 47 | 1977 | 1 011 | 523 | 488 |
| 7 - 8 | 2016 | 732 | 373 | 359 | 47 - 48 | 1976 | 871 | 477 | 394 |
| 8 - 9 | 2015 | 781 | 402 | 379 | 48 - 49 | 1975 | 892 | 470 | 422 |
| 9 - 10 | 2014 | 772 | 389 | 383 | 49 - 50 | 1974 | 925 | 480 | 445 |
| 10 - 11 | 2013 | 744 | 365 | 379 | 45 - 50 | | 4 722 | 2 489 | 2 233 |
| 11 - 12 | 2012 | 790 | 410 | 380 | 50 - 51 | 1973 | 949 | 495 | 454 |
| 12 - 13 | 2011 | 769 | 393 | 376 | 51 - 52 | 1972 | 1 136 | 622 | 514 |
| 13 - 14 | 2010 | 786 | 358 | 428 | 52 - 53 | 1971 | 1 322 | 727 | 595 |
| 14 - 15 | 2009 | 757 | 372 | 385 | 53 - 54 | 1970 | 1 432 | 730 | 702 |
| 6 - 15 | | 6 908 | 3 459 | 3 449 | 54 - 55 | 1969 | 1 361 | 668 | 693 |
| 15 - 16 | 2008 | 813 | 386 | 427 | 50 - 55 | | 6 200 | 3 242 | 2 958 |
| 16 - 17 | 2007 | 729 | 393 | 336 | 55 - 56 | 1968 | 1 383 | 693 | 690 |
| 17 - 18 | 2006 | 714 | 379 | 335 | 56 - 57 | 1967 | 1 402 | 692 | 710 |
| 15 - 18 | | 2 256 | 1 158 | 1 098 | 57 - 58 | 1966 | 1 519 | 745 | 774 |
| 18 - 19 | 2005 | 741 | 360 | 381 | 58 - 59 | 1965 | 1 620 | 829 | 791 |
| 19 - 20 | 2004 | 737 | 409 | 328 | 59 - 60 | 1964 | 1 594 | 832 | 762 |
| 20 - 21 | 2003 | 646 | 359 | 287 | 55 - 60 | | 7 518 | 3 791 | 3 727 |
| 21 - 22 | 2002 | 644 | 338 | 306 | 60 - 61 | 1963 | 1 634 | 822 | 812 |
| 22 - 23 | 2001 | 653 | 356 | 297 | 61 - 62 | 1962 | 1 608 | 793 | 815 |
| 23 - 24 | 2000 | 659 | 362 | 297 | 62 - 63 | 1961 | 1 615 | 792 | 823 |
| 24 - 25 | 1999 | 618 | 343 | 275 | 63 - 64 | 1960 | 1 492 | 733 | 759 |
| 18 - 25 | | 4 698 | 2 527 | 2 171 | 64 - 65 | 1959 | 1 540 | 769 | 771 |
| 25 - 26 | 1998 | 589 | 318 | 271 | 60 - 65 | | 7 889 | 3 909 | 3 980 |
| 26 - 27 | 1997 | 576 | 304 | 272 | 65 - 66 | 1958 | 1 450 | 712 | 738 |
| 27 - 28 | 1996 | 553 | 289 | 264 | 66 - 67 | 1957 | 1 450 | 680 | 770 |
| 28 - 29 | 1995 | 515 | 273 | 242 | 67 - 68 | 1956 | 1 475 | 706 | 769 |
| 29 - 30 | 1994 | 505 | 270 | 235 | 68 - 69 | 1955 | 1 554 | 711 | 843 |
| 25 - 30 | | 2 738 | 1 454 | 1 284 | 69 - 70 | 1954 | 1 412 | 654 | 758 |
| 30 - 31 | 1993 | 504 | 277 | 227 | 65 - 70 | | 7 341 | 3 463 | 3 878 |
| 31 - 32 | 1992 | 521 | 262 | 259 | 70 - 71 | 1953 | 1 395 | 680 | 715 |
| 32 - 33 | 1991 | 631 | 328 | 303 | 71 - 72 | 1952 | 1 591 | 747 | 844 |
| 33 - 34 | 1990 | 906 | 450 | 456 | 72 - 73 | 1951 | 1 497 | 653 | 844 |
| 34 - 35 | 1989 | 958 | 512 | 446 | 73 - 74 | 1950 | 1 378 | 611 | 767 |
| 30 - 35 | | 3 520 | 1 829 | 1 691 | 74 - 75 | 1949 | 1 086 | 485 | 601 |
| 35 - 36 | 1988 | 1 077 | 526 | 551 | 70 - 75 | | 6 947 | 3 176 | 3 771 |
| 36 - 37 | 1987 | 1 055 | 540 | 515 | 75 - 80 | | 4 472 | 1 971 | 2 501 |
| 37 - 38 | 1986 | 1 010 | 540 | 470 | 80 - 85 | | 5 152 | 2 100 | 3 052 |
| 38 - 39 | 1985 | 957 | 458 | 499 | 85 und mehr | | 4 261 | 1 406 | 2 855 |
| 39 - 40 | 1984 | 1 057 | 542 | 515 | Insgesamt | | 88 692 | 43 245 | 45 447 |
| 35 - 40 | | 5 156 | 2 606 | 2 550 | | | | | |

2.9 Mittlere Jahresbevölkerung 1965 bis 2023 nach Geschlecht

| Jahr | Mittlere Jahresbevölkerung | | |
|-------------|----------------------------|------------------|------------------|
| | insgesamt | männlich | weiblich |
| 1965 | 2 745 698 | 1 260 221 | 1 485 477 |
| 1970 | 2 757 141 | 1 277 808 | 1 479 333 |
| 1975 | 2 740 270 | 1 280 386 | 1 459 884 |
| 1980 | 2 727 375 | 1 283 813 | 1 443 562 |
| 1981 | 2 730 795 | 1 288 214 | 1 442 581 |
| 1982 | 2 727 715 | 1 287 432 | 1 440 283 |
| 1983 | 2 728 891 | 1 290 461 | 1 438 430 |
| 1984 | 2 727 001 | 1 291 671 | 1 435 330 |
| 1985 | 2 723 393 | 1 292 111 | 1 431 282 |
| 1986 | 2 718 752 | 1 291 933 | 1 426 819 |
| 1987 | 2 718 472 | 1 295 023 | 1 423 449 |
| 1988 | 2 720 648 | 1 299 576 | 1 421 072 |
| 1989 | 2 713 064 | 1 300 189 | 1 412 875 |
| 1990 | 2 626 490 | 1 254 208 | 1 372 282 |
| 1991 | 2 591 415 | 1 238 461 | 1 352 954 |
| 1992 | 2 552 137 | 1 224 680 | 1 327 457 |
| 1993 | 2 537 573 | 1 222 493 | 1 315 080 |
| 1994 | 2 524 555 | 1 219 929 | 1 304 626 |
| 1995 | 2 510 612 | 1 216 001 | 1 294 611 |
| 1996 | 2 496 534 | 1 212 153 | 1 284 381 |
| 1997 | 2 484 538 | 1 208 601 | 1 275 937 |
| 1998 | 2 470 099 | 1 203 800 | 1 266 299 |
| 1999 | 2 455 608 | 1 199 041 | 1 256 567 |
| 2000 | 2 440 291 | 1 193 554 | 1 246 737 |
| 2001 | 2 420 983 | 1 185 992 | 1 234 991 |
| 2002 | 2 401 786 | 1 178 389 | 1 223 397 |
| 2003 | 2 382 421 | 1 170 153 | 1 212 268 |
| 2004 | 2 364 382 | 1 162 553 | 1 201 829 |
| 2005 | 2 345 094 | 1 154 117 | 1 190 978 |
| 2006 | 2 322 925 | 1 144 318 | 1 178 607 |
| 2007 | 2 300 130 | 1 133 997 | 1 166 133 |
| 2008 | 2 277 996 | 1 123 709 | 1 154 287 |
| 2009 | 2 257 508 | 1 114 143 | 1 143 365 |
| 2010 | 2 241 559 | 1 106 769 | 1 134 791 |
| 2011 | 2 188 474 | 1 076 203 | 1 112 271 |
| 2012 | 2 176 032 | 1 070 598 | 1 105 434 |
| 2013 | 2 165 650 | 1 065 907 | 1 099 743 |
| 2014 | 2 158 800 | 1 063 309 | 1 095 491 |
| 2015 | 2 163 737 | 1 069 035 | 1 094 702 |
| 2016 | 2 164 421 | 1 071 509 | 1 092 913 |
| 2017 | 2 154 667 | 1 066 441 | 1 088 226 |
| 2018 | 2 147 175 | 1 062 909 | 1 084 266 |
| 2019 | 2 138 262 | 1 058 405 | 1 079 857 |
| 2020 | 2 126 808 | 1 052 604 | 1 074 204 |
| 2021 | 2 114 550 | 1 046 574 | 1 067 976 |
| 2022 | 2 117 855 | 1 047 709 | 1 070 146 |
| 2023 | 2 124 591 | 1 051 227 | 1 073 364 |

2.10 Mittlere Jahresbevölkerung 2023 nach Geschlecht und Kreisen

| Kreisfreie Stadt Landkreis Land | Mittlere Jahresbevölkerung ¹⁾ | | |
|---------------------------------------|--|------------------|------------------|
| | insgesamt | männlich | weiblich |
| Stadt Erfurt | 215 322 | 104 498 | 110 824 |
| Stadt Gera | 94 241 | 45 548 | 48 693 |
| Stadt Jena | 110 991 | 55 181 | 55 811 |
| Stadt Suhl | 36 998 | 18 414 | 18 584 |
| Stadt Weimar | 65 616 | 31 612 | 34 004 |
| Eichsfeld | 103 714 | 51 970 | 51 745 |
| Nordhausen | 82 312 | 40 770 | 41 542 |
| Wartburgkreis | 159 370 | 79 382 | 79 988 |
| Unstrut-Hainich-Kreis | 98 297 | 48 757 | 49 540 |
| Kyffhäuserkreis | 73 453 | 36 516 | 36 937 |
| Schmalkalden-Meiningen | 123 607 | 61 892 | 61 715 |
| Gotha | 134 707 | 66 876 | 67 831 |
| Sömmerda | 69 532 | 34 854 | 34 679 |
| Hildburghausen | 61 628 | 30 854 | 30 774 |
| Ilm-Kreis | 106 776 | 53 918 | 52 858 |
| Weimarer Land | 83 036 | 41 110 | 41 926 |
| Sonneberg | 56 678 | 27 992 | 28 686 |
| Saalfeld-Rudolstadt | 101 269 | 49 858 | 51 412 |
| Saale-Holzland-Kreis | 83 439 | 41 520 | 41 919 |
| Saale-Orla-Kreis | 78 899 | 39 156 | 39 743 |
| Greiz | 95 972 | 47 298 | 48 675 |
| Altenburger Land | 88 740 | 43 256 | 45 484 |
| Thüringen | 2 124 591 | 1 051 227 | 1 073 364 |
| davon | | | |
| kreisfreie Städte | 523 167 | 255 252 | 267 915 |
| Landkreise | 1 601 424 | 795 975 | 805 449 |

1) Summendifferenz methodisch- und rundungsbedingt

2.11 Mittlere Jahresbevölkerung 2023 nach Geschlecht und Altersjahren

| Alter von ... bis unter ... Jahren | Mittlere Jahresbevölkerung ¹⁾ | | | Alter von ... bis unter ... Jahren | Mittlere Jahresbevölkerung ¹⁾ | | |
|--|--|---------------|---------------|--|--|------------------|------------------|
| | insgesamt | männlich | weiblich | | insgesamt | männlich | weiblich |
| unter 1 | 13 575 | 6 972 | 6 603 | 50 - 51 | 24 891 | 13 093 | 11 799 |
| 1 - 2 | 15 188 | 7 837 | 7 352 | 51 - 52 | 27 798 | 14 682 | 13 116 |
| 2 - 3 | 16 482 | 8 504 | 7 978 | 52 - 53 | 29 577 | 15 434 | 14 144 |
| 3 - 4 | 17 239 | 8 814 | 8 425 | 53 - 54 | 29 944 | 15 458 | 14 486 |
| 4 - 5 | 18 029 | 9 189 | 8 840 | 54 - 55 | 30 304 | 15 509 | 14 796 |
| Zusammen | 80 511 | 41 315 | 39 197 | Zusammen | 142 514 | 74 175 | 68 340 |
| 5 - 6 | 18 879 | 9 657 | 9 222 | 55 - 56 | 31 020 | 15 664 | 15 356 |
| 6 - 7 | 19 524 | 9 947 | 9 578 | 56 - 57 | 32 537 | 16 357 | 16 180 |
| 7 - 8 | 19 798 | 10 168 | 9 630 | 57 - 58 | 34 089 | 17 090 | 16 999 |
| 8 - 9 | 19 971 | 10 325 | 9 646 | 58 - 59 | 35 428 | 17 657 | 17 771 |
| 9 - 10 | 19 928 | 10 230 | 9 698 | 59 - 60 | 36 659 | 18 216 | 18 444 |
| Zusammen | 98 099 | 50 325 | 47 774 | Zusammen | 169 732 | 84 983 | 84 749 |
| 10 - 11 | 19 681 | 10 126 | 9 555 | 60 - 61 | 36 783 | 18 206 | 18 577 |
| 11 - 12 | 19 437 | 10 014 | 9 423 | 61 - 62 | 37 020 | 18 255 | 18 765 |
| 12 - 13 | 19 467 | 9 980 | 9 488 | 62 - 63 | 36 474 | 17 932 | 18 542 |
| 13 - 14 | 19 238 | 9 822 | 9 416 | 63 - 64 | 35 350 | 17 333 | 18 017 |
| 14 - 15 | 19 031 | 9 754 | 9 277 | 64 - 65 | 33 928 | 16 537 | 17 391 |
| Zusammen | 96 852 | 49 695 | 47 157 | Zusammen | 179 554 | 88 263 | 91 291 |
| 15 - 16 | 19 012 | 9 884 | 9 128 | 65 - 66 | 32 503 | 15 752 | 16 752 |
| 16 - 17 | 18 245 | 9 546 | 8 699 | 66 - 67 | 32 483 | 15 666 | 16 818 |
| 17 - 18 | 17 910 | 9 377 | 8 533 | 67 - 68 | 32 630 | 15 610 | 17 020 |
| 18 - 19 | 18 364 | 9 626 | 8 738 | 68 - 69 | 32 187 | 15 250 | 16 937 |
| 19 - 20 | 18 530 | 9 670 | 8 860 | 69 - 70 | 31 509 | 14 891 | 16 618 |
| Zusammen | 92 060 | 48 103 | 43 957 | Zusammen | 161 312 | 77 168 | 84 144 |
| 20 - 21 | 18 464 | 9 633 | 8 831 | 70 - 71 | 31 006 | 14 620 | 16 387 |
| 21 - 22 | 18 929 | 9 877 | 9 052 | 71 - 72 | 30 514 | 14 318 | 16 197 |
| 22 - 23 | 19 379 | 10 282 | 9 097 | 72 - 73 | 29 251 | 13 521 | 15 731 |
| 23 - 24 | 19 345 | 10 494 | 8 852 | 73 - 74 | 26 556 | 12 170 | 14 386 |
| 24 - 25 | 18 956 | 10 327 | 8 629 | 74 - 75 | 22 969 | 10 469 | 12 500 |
| Zusammen | 95 072 | 50 612 | 44 461 | Zusammen | 140 296 | 65 096 | 75 200 |
| 25 - 26 | 18 779 | 10 199 | 8 581 | 75 - 76 | 20 467 | 9 234 | 11 234 |
| 26 - 27 | 18 159 | 9 831 | 8 329 | 76 - 77 | 17 885 | 7 925 | 9 960 |
| 27 - 28 | 17 042 | 9 229 | 7 813 | 77 - 78 | 15 327 | 6 691 | 8 637 |
| 28 - 29 | 15 912 | 8 627 | 7 285 | 78 - 79 | 17 880 | 7 769 | 10 111 |
| 29 - 30 | 15 538 | 8 311 | 7 227 | 79 - 80 | 20 675 | 8 959 | 11 716 |
| Zusammen | 85 429 | 46 195 | 39 234 | Zusammen | 92 234 | 40 577 | 51 657 |
| 30 - 31 | 16 210 | 8 591 | 7 619 | 80 - 81 | 19 420 | 8 269 | 11 151 |
| 31 - 32 | 17 664 | 9 289 | 8 375 | 81 - 82 | 20 657 | 8 568 | 12 090 |
| 32 - 33 | 22 163 | 11 602 | 10 561 | 82 - 83 | 22 955 | 9 305 | 13 651 |
| 33 - 34 | 26 070 | 13 577 | 12 493 | 83 - 84 | 22 281 | 8 842 | 13 439 |
| 34 - 35 | 27 298 | 14 165 | 13 134 | 84 - 85 | 19 276 | 7 625 | 11 651 |
| Zusammen | 109 404 | 57 223 | 52 181 | Zusammen | 104 588 | 42 608 | 61 980 |
| 35 - 36 | 28 459 | 14 823 | 13 636 | 85 - 86 | 15 793 | 6 031 | 9 762 |
| 36 - 37 | 28 341 | 14 840 | 13 501 | 86 - 87 | 13 529 | 4 992 | 8 537 |
| 37 - 38 | 27 796 | 14 556 | 13 240 | 87 - 88 | 11 649 | 4 166 | 7 484 |
| 38 - 39 | 27 703 | 14 495 | 13 208 | 88 - 89 | 9 622 | 3 320 | 6 302 |
| 39 - 40 | 27 864 | 14 578 | 13 286 | 89 - 90 | 7 053 | 2 383 | 4 670 |
| Zusammen | 140 161 | 73 291 | 66 870 | Zusammen | 57 645 | 20 891 | 36 754 |
| 40 - 41 | 28 258 | 14 820 | 13 438 | | | | |
| 41 - 42 | 28 078 | 14 768 | 13 310 | | | | |
| 42 - 43 | 27 992 | 14 695 | 13 297 | 90 und mehr | 22 252 | 5 959 | 16 293 |
| 43 - 44 | 27 655 | 14 532 | 13 124 | | | | |
| 44 - 45 | 26 561 | 13 964 | 12 597 | Insgesamt | 2 124 591 | 1 051 227 | 1 073 364 |
| Zusammen | 138 542 | 72 777 | 65 765 | | | | |
| 45 - 46 | 25 896 | 13 587 | 12 310 | | | | |
| 46 - 47 | 24 363 | 12 714 | 11 649 | | | | |
| 47 - 48 | 22 587 | 11 826 | 10 761 | | | | |
| 48 - 49 | 22 397 | 11 772 | 10 626 | | | | |
| 49 - 50 | 23 095 | 12 076 | 11 019 | | | | |
| Zusammen | 118 337 | 61 973 | 56 364 | | | | |

1) Summendifferenz methodisch- und rundungsbedingt

1. Altersaufbau der Bevölkerung am 31.12.2023

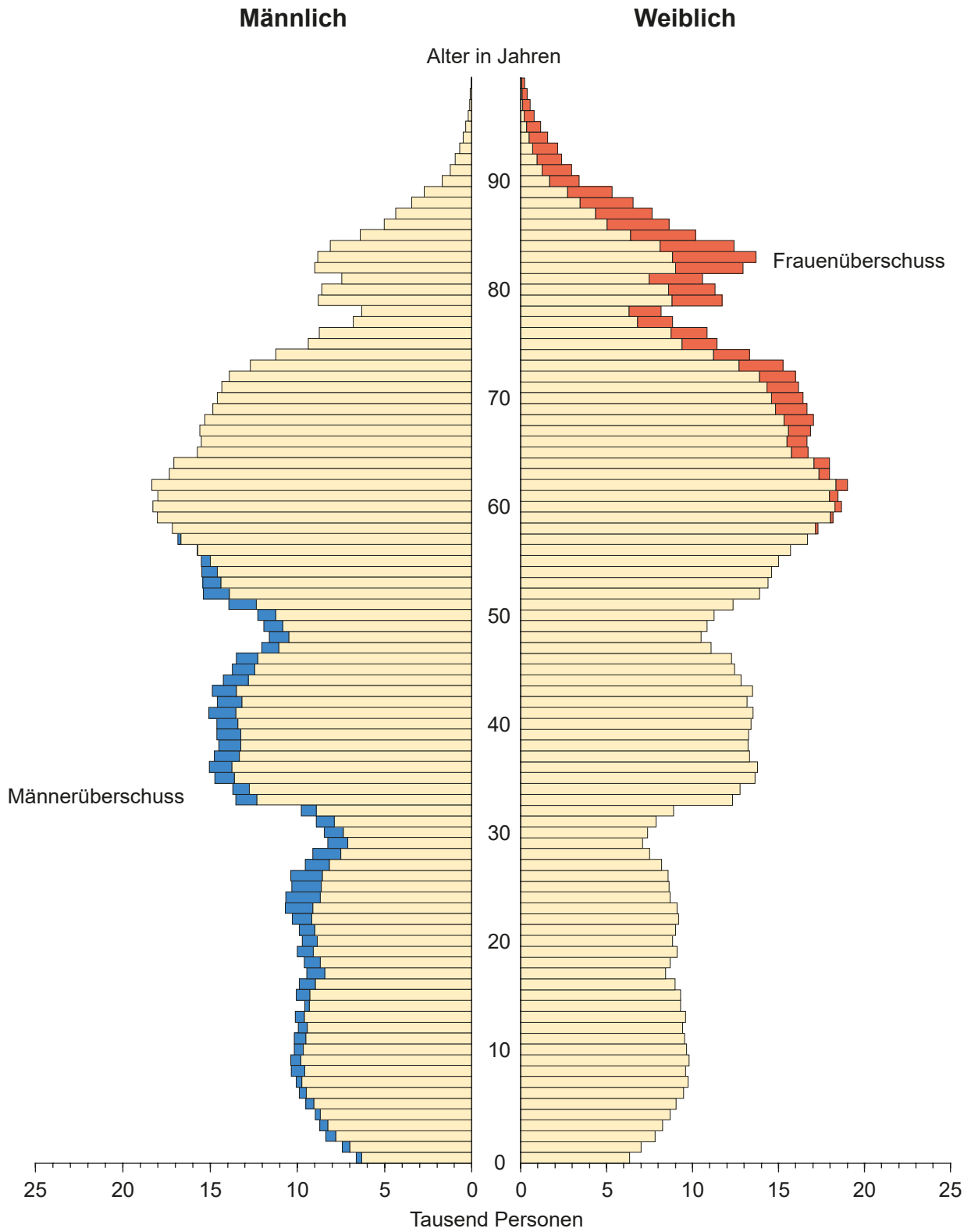

2. Bevölkerungsentwicklung 1983 bis 2023¹⁾

Entwicklung der Bevölkerung

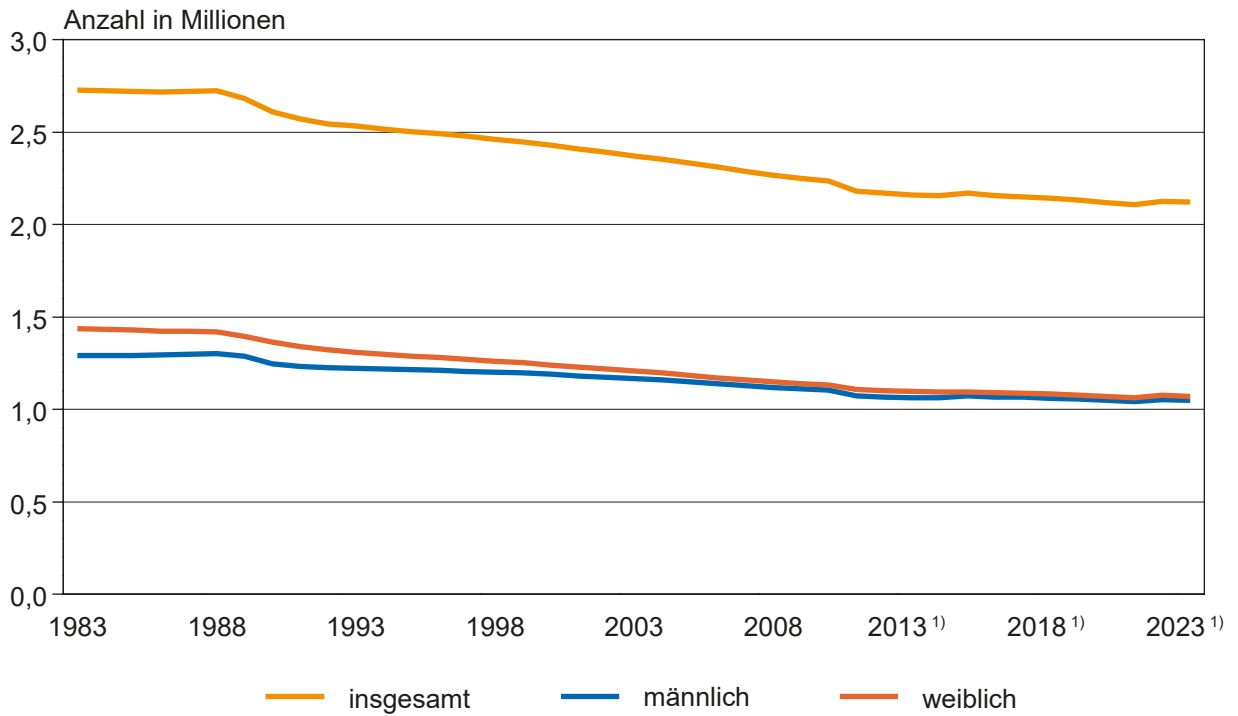

1) ab 2011: Fortschreibung auf Basis des Zensus 2011

Bevölkerungszu- bzw. -abnahme (-)^{*)}

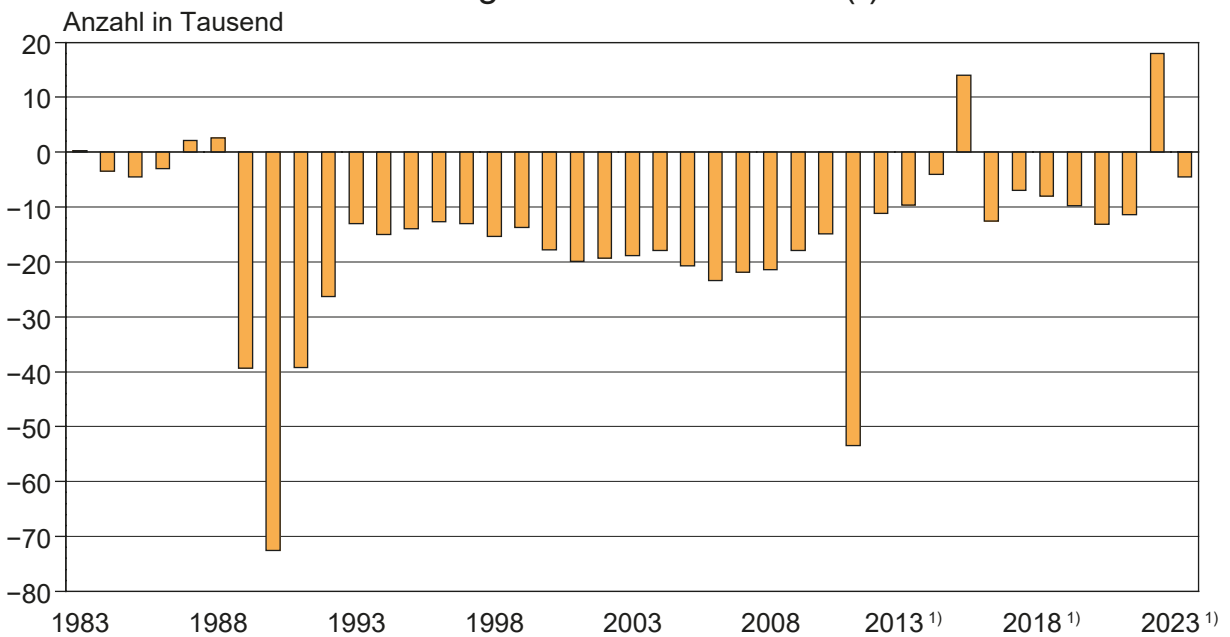

*) 2011: mit zensusbedingten Korrekturen

3. Bevölkerungszu- bzw. -abnahme (-) 2023 zum Vorjahr nach Kreisen in Prozent

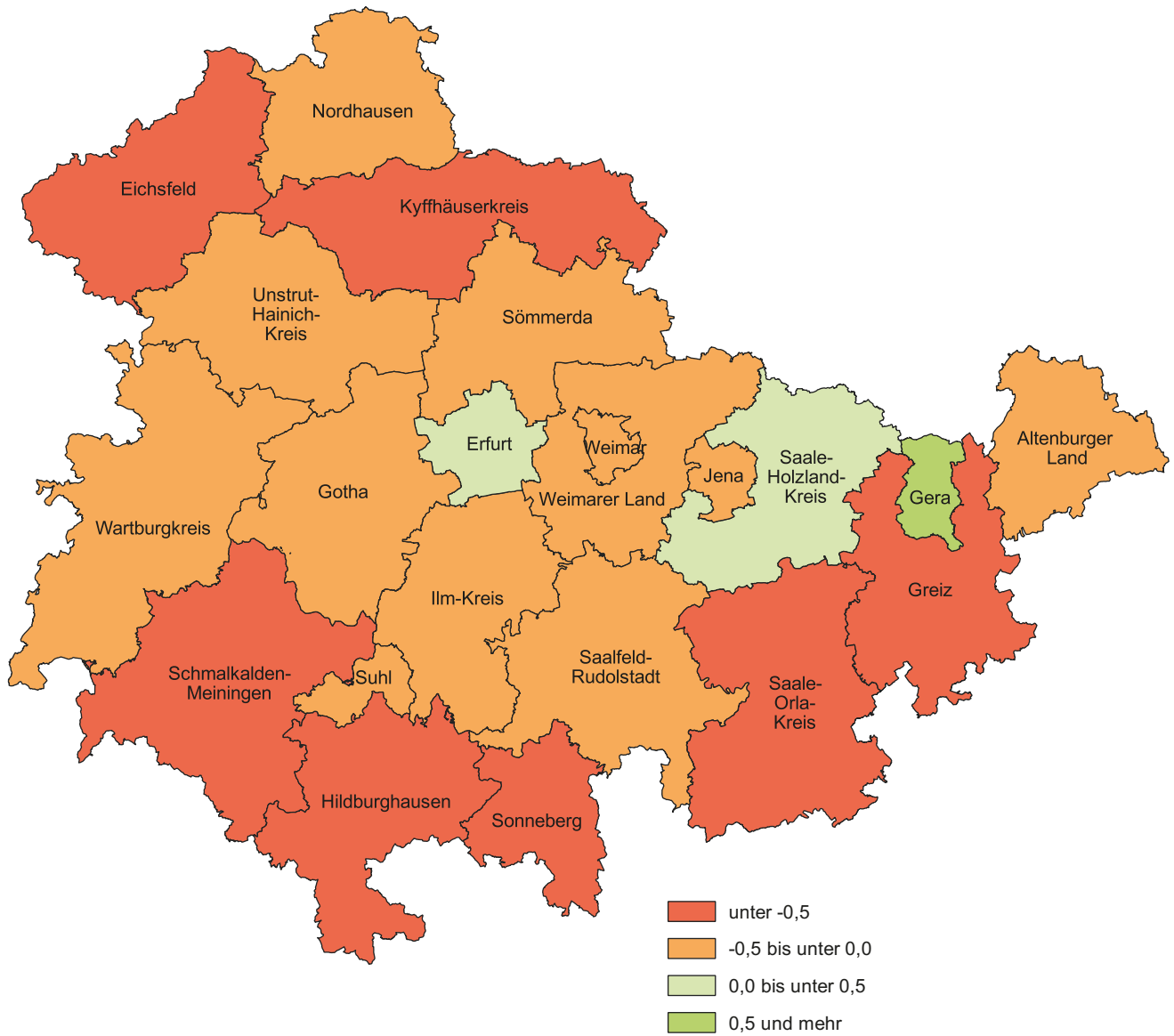

4. Überschuss der Zu- und Fortzüge (-) 2023 je 1 000 der Bevölkerung nach Kreisen



5. Altersspezifische Mobilität 2023 Wanderungen über die Landesgrenzen

